

DELIBERAZIONE DELLA GIUNTA COMUNALE



COMUNE DI SALA BOLOGNESE

Città Metropolitana di Bologna

PIANO ESECUTIVO DI GESTIONE E RELAZIONE ALLA PERFORMANCE 2016-2018:
APPROVAZIONE

Nr. Progr.	44
Data	31/03/2016
Seduta NR.	12
Titolo	4
Classe	1
Sottoclasse	0

Cod. Materia **07** **SCHEMA DELIBERA GIUNTA**

L'anno **DUEMILASEDICI** questo giorno **TRENTUNO** del mese di **MARZO** alle ore **17:30** convocata con le prescritte modalità, **SOLITA SALA DELLE ADUNANZE** si è riunita la Giunta Comunale.

Fatto l'appello nominale risultano:

<i>Cognome e Nome</i>	<i>Carica</i>	<i>Presente</i>
BASSI EMANUELE	SINDACO	S
RIBERTO ELEONORA	ASSESSORE	S
FANIN PAOLA	ASSESSORE	S
FUOCHI ALESSANDRO	ASSESSORE	S
<i>Totale Presenti: 4</i>		<i>Totali Assenti: 0</i>

Assenti giustificati i signori:

Nessun convocato risulta assente giustificato

Partecipa il **SEGRETARIO COMUNALE** del Comune, **CICCIA ANNA ROSA**.

Il Sig. **BASSI EMANUELE** in qualità di **SINDACO** assume la presidenza e, constatata la legalità della adunanza, dichiara aperta la seduta invitando la Giunta a deliberare sull'oggetto sopra indicato.

OGGETTO:

PIANO ESECUTIVO DI GESTIONE E RELAZIONE ALLA PERFORMANCE 2016-2018:
APPROVAZIONE

LA GIUNTA COMUNALE

RICHIAMATI l'art. 107 del D.Lgs. 18/08/2000 n. 267 e l'art. 4 del D.Lgs. 30/03/2001 n. 165, i quali, in attuazione del principio della distinzione tra indirizzo e controllo, da un lato, e attuazione e gestione dall'altro, prevedono che:

- gli organi di governo esercitano le funzioni di indirizzo politico-amministrativo, ovvero definiscono gli obiettivi ed i programmi da attuare, adottano gli atti rientranti nello svolgimento di tali funzioni e verificano la rispondenza dei risultati dell'attività amministrativa e della gestione agli indirizzi impartiti;
- ai dirigenti spettano i compiti di attuazione degli obiettivi e dei programmi definiti con gli atti di indirizzo. Ad essi è attribuita la responsabilità esclusiva dell'attività amministrativa, della gestione e dei relativi risultati in relazione agli obiettivi dell'ente;

RICHIAMATO altresì l'art. 109, comma 2 del D.Lgs. n. 267/2000, il quale prevede che, negli enti privi di dirigenza, le funzioni di cui all'art. 107, commi 2 e 3, possono essere attribuite dal sindaco ai responsabili degli uffici o dei servizi;

VISTI:

- il principio contabile sperimentale applicato, concernente la contabilità finanziaria in materia di armonizzazione contabile di cui al D. Lgs. n. 118/2011;
- il D.M. 15 novembre 2013 di individuazione delle Amministrazioni in sperimentazione, tra le quali è presente il Comune di Sala Bolognese;

VITO l'articolo 169 del D.Lgs. n. 267/2000, come modificato dal Decreto Legge n. 174/2012 (conv. in legge n. 213/2012), il quale prevede che:

Art. 169. Piano esecutivo di gestione.

1. La giunta delibera il piano esecutivo di gestione (PEG) entro venti giorni dall'approvazione del bilancio di previsione, in termini di competenza. Con riferimento al primo esercizio il PEG è redatto anche in termini di cassa. Il PEG è riferito ai medesimi esercizi considerati nel bilancio, individua gli obiettivi della gestione ed affida gli stessi, unitamente alle dotazioni necessarie, ai responsabili dei servizi.

2. Nel PEG le entrate sono articolate in titoli, tipologie, categorie, capitoli, ed eventualmente in articoli, secondo il rispettivo oggetto. Le spese sono articolate in missioni, programmi, titoli, macroaggregati, capitoli ed eventualmente in articoli. I capitoli costituiscono le unità elementari ai fini della gestione e della rendicontazione, e sono raccordati al quarto livello del piano dei conti finanziario di cui all'art. 157.

3. L'applicazione dei commi 1 e 2 del presente articolo è facoltativa per gli enti locali con popolazione inferiore a 5.000 abitanti, fermo restando l'obbligo di rilevare unitariamente i fatti gestionali secondo la struttura del piano dei conti di cui all'art. 157, comma 1-bis.

3-bis. Il PEG è deliberato in coerenza con il bilancio di previsione e con il documento unico di programmazione. Al PEG è allegato il prospetto concernente la ripartizione delle tipologie in categorie e dei programmi in macroaggregati, secondo lo schema di cui all'allegato n. 8 al decreto legislativo 23 giugno 2011, n. 118, e successive modificazioni. Il piano dettagliato degli obiettivi di cui all'art. 108, comma 1, del presente testo unico e il piano della performance di cui all'art. 10 del decreto legislativo 27 ottobre 2009, n. 150, sono unificati organicamente nel PEG.

VISTO altresì l'articolo 10 del D. Lgs. n. 150/2009, il quale prevede:

Art. 10. Piano della performance e Relazione sulla performance

1. Al fine di assicurare la qualità, comprensibilità ed attendibilità dei documenti di rappresentazione della performance, le amministrazioni pubbliche, secondo quanto stabilito dall'articolo 15, comma 2, lettera d), redigono annualmente:

a) entro il 31 gennaio, un documento programmatico triennale, denominato Piano della performance da adottare in coerenza con i contenuti e il ciclo della programmazione finanziaria e di bilancio, che individua gli indirizzi e gli obiettivi strategici ed operativi e definisce, con riferimento agli obiettivi finali ed intermedi ed alle risorse, gli indicatori per la misurazione e la valutazione della performance dell'amministrazione, nonché gli obiettivi assegnati al personale dirigenziale ed i relativi indicatori;

b) un documento, da adottare entro il 30 giugno, denominato: «Relazione sulla performance» che evidenzia, a consuntivo, con riferimento all'anno precedente, i risultati organizzativi e individuali raggiunti rispetto ai singoli obiettivi programmati ed alle risorse, con rilevazione degli eventuali scostamenti, e il bilancio di genere realizzato.

2. I documenti di cui alle lettere a) e b) del comma 1 sono immediatamente trasmessi alla Commissione di cui all'articolo 13 e al Ministero dell'economia e delle finanze.

3. Eventuali variazioni durante l'esercizio degli obiettivi e degli indicatori della performance organizzativa e individuale sono tempestivamente inserite all'interno nel Piano della performance.

4. Per le amministrazioni dello Stato il Piano della performance contiene la direttiva annuale del Ministro di cui all'articolo 14 del decreto legislativo 30 marzo 2001, n. 165.

5. In caso di mancata adozione del Piano della performance è fatto divieto di erogazione della retribuzione di risultato ai dirigenti che risultano avere concorso alla mancata adozione del Piano, per omissione o inerzia nell'adempimento dei propri compiti, e l'amministrazione non può procedere ad assunzioni di personale o al conferimento di incarichi di consulenza o di collaborazione comunque denominati.

RICHIAMATO il DM del Ministero dell'interno in data 28 ottobre 2015 (pubblicato sulla Gazzetta Ufficiale n. 254 in data 31/10/2015), ha prorogato al 31 marzo 2016 il termine per l'approvazione del bilancio di previsione dell'esercizio 2016;

VISTA la deliberazione di Consiglio Comunale n. 24 in data 17/03/2016, esecutiva ai sensi di legge, veniva approvato il bilancio di previsione dell'esercizio 2016-2018 nonché il Documento Unico di Programmazione 2016-2018 e considerato che il DUP è stato predisposto in coerenza con i contenuti delle linee programmatiche del Sindaco al fine di delineare una guida strategica ed operativa dell'Ente e costituisce, nel rispetto del principio della coerenza e coordinamento dei documenti di bilancio il presupposto necessario di tutti gli altri documenti di programmazione in conformità ai principi contabili di cui al D. Lgs. n. 118/2011;

DATO atto che:

- la definizione degli obiettivi di gestione e l'assegnazione delle relative risorse è stata concordata tra Direttori e Giunta Comunale;
- vi è piena correlazione tra obiettivi di gestione e risorse assegnate;
- le risorse assegnate sono adeguate agli obiettivi prefissati, al fine di consentire ai Direttori la corretta attuazione della gestione;

RILEVATO altresì che il PEG è:

- lo strumento che traduce gli indirizzi e i programmi di periodo in obiettivi specifici ed operativi e assegna i mezzi, anche finanziari, ai singoli direttori di Area;

DELIBERAZIONE DELLA GIUNTA COMUNALE NR. 44 DEL 31/03/2016

- disaggrega le dotazioni finanziarie allocate alle varie missioni, programmi, titoli e macroaggregati nei vari servizi e ripartisce i macroaggregati in capitoli;
- facilita l'acquisizione delle informazioni utili per procedere alla misurazione dei risultati ottenuti in relazione agli obiettivi definiti;
- consente l'assegnazione delle risorse sia per quanto riguarda le entrate che le spese.

RITENUTO di assegnare gli obiettivi e le risorse su base triennale così come previsto dall'art. 171, c. 4, del D.Lgs. n. 267/2000 che prevede il carattere autorizzatorio degli stanziamenti del bilancio pluriennale e dall'art. 5, c. 1, del D. Lgs. n. 150/2009 che stabilisce su base triennale la programmazione degli obiettivi;

ACCERTATO che il Piano Esecutivo di Gestione coincide esattamente con le previsioni finanziarie del bilancio e che gli obiettivi di gestione individuati sono coerenti con i programmi, piani ed obiettivi generali dell'Amministrazione contenuti nel bilancio di previsione e negli altri documenti programmatici dell'ente;

DATO atto che, a seguito del processo di definizione degli obiettivi da assegnare ai Direttori di Area, il responsabile finanziario ha predisposto il Piano esecutivo di gestione dell'esercizio 2016-2018, mentre il Segretario Comunale ha predisposto il Piano della performance ed il Piano dettagliato degli obiettivi di gestione anno 2016-2018 nonchè la ricognizione del personale per aree;

DATO atto che, come previsto dall'art. 169 del D. Lgs. n. 167/2000, come modificato dal D. Lgs. n. 174/2012 il Piano Esecutivo di Gestione si articola in:

- Assegnazione delle risorse finanziarie per il triennio 2016-2018;
- Prospetto delle previsioni di entrata per titoli, tipologie e categorie 2016-2018;
- Prospetto delle previsioni di spesa per missioni, programmi e macroaggregati 2016-2018;
- Prospetto delle previsioni di spesa per titoli e macroaggregati 2016-2018;

RITENUTO quindi di provvedere all'approvazione dell'allegato Piano Esecutivo di Gestione 2016-2018 contenente il piano della performance, piano dettagliato degli obiettivi e l'assegnazione ai Direttori di area per il conseguimento degli stessi;

VISTI:

- il D.Lgs. n. 267/2000;
- il D.Lgs. n. 165/2001;
- il D.Lgs. n. 150/2009;
- lo Statuto Comunale;
- il vigente Regolamento comunale di contabilità;
- il vigente Regolamento sull'ordinamento generale degli uffici e dei servizi;

DATO atto che, in applicazione dell'art. 49 del Decreto Legislativo 18.08.2000 n. 267 e successive modificazioni e integrazioni, è stato acquisito il parere favorevole espresso dal Direttore dell'Area Finanziaria e Controllo in ordine alla regolarità tecnica e contabile;

CON voti favorevoli e unanimi espressi ne modi e forme di legge;

DELIBERA

- 1) di approvare, per i motivi espressi in premessa e ai sensi dell'art. 169 del D. Lgs. n. 267/2000, l'allegato Piano esecutivo di gestione 2016-2018, contenente il piano della performance di cui all'articolo 10 del D. Lgs. n. 150/2009, il piano dettagliato degli obiettivi

di gestione anno 2016-2018 di cui all'art. 197, comma 2, lettera a), del D. Lgs. n. 267/2000, la ricognizione del personale per aree, che si allega al presente provvedimento quale parte integrante e sostanziale;

- 2) di dare atto che il Piano esecutivo di gestione per 2016-2018 si articola in:
 - Assegnazione delle risorse finanziarie per il triennio 2016-2018 (allegati A e B);
 - Prospetto delle previsioni di entrata per titoli, tipologie e categorie 2016-2018 (allegato C);
 - Prospetto delle previsioni di spesa per missioni, programmi e macroaggregati 2016-2018 (allegati D1-D2-D3-D4-D5-D6-D7-D8-D9-D10-D11-D12);
 - Prospetto delle previsioni di spesa per titoli e macroaggregati 2016-2018 (allegato E);
- 3) di dare atto che:
 - il Piano Esecutivo di Gestione coincide esattamente con le previsioni finanziarie del bilancio annuale;
 - gli obiettivi di gestione individuati sono coerenti con i programmi, piani ed obiettivi generali dell'amministrazione contenuti nel bilancio di previsione e negli altri documenti programmatici dell'ente;
 - le risorse assegnate ai direttori di area sono adeguate agli obiettivi prefissati;
 - l'acquisizione delle entrate e l'assunzione di impegni di spesa è di competenza direttori di area, che vi provvederanno mediante l'adozione di apposite determinazioni nell'ambito degli stanziamenti previsti e in attuazione delle linee generali di indirizzo contenute negli atti di programmazione generale e nel presente Piano Esecutivo di Gestione;
 - per le entrate d'investimento gli assegnatari devono provvedere ad attivare tutte le attività connesse al loro accertamento;
 - per le spese in conto capitale gli assegnatari, prima di attivare le procedure connesse al loro utilizzo, devono procedere alla verifica degli avvenuti incassi delle entrate che finanziano le spese stesse, come dal piano delle opere allegato al bilancio di previsione.
- 4) di stabilire che:
 - le variazioni al Piano Esecutivo di Gestione saranno disposte dalla Giunta Comunale, ai sensi dell'art. 175, comma 9, del D. Lgs. n. 267/2000, entro il 15 dicembre dell'esercizio di riferimento, fatte salve le variazioni correlate alle variazioni di bilancio previste al c. 3 che possono essere deliberate sino al 31 dicembre di ciascun anno;
 - sono di competenza del direttore di area le variazioni previste dall'art. 175, c. 5-quater, del D. Lgs. 267/200 il quale vi provvede mediante propria determinazione;
- 5) di sottoporre i responsabili di servizio a valutazione dell'efficacia, efficienza ed economicità dell'azione condotta in relazione ai risultati conseguiti sulla base degli obiettivi assegnati;
- 6) di trasmettere il presente provvedimento:
 - ai dirigenti/titolari di posizione organizzativa;
 - all'Organismo indipendente di valutazione/Nucleo di valutazione.

Inoltre, stante la necessità di procedere,

LA GIUNTA COMUNALE

VISTO l'articolo 134, comma 4, del D.Lgs. n. 267/2000;

CON voti favorevoli e unanimi espressi nei modi e forme di legge;

DELIBERA

Di dichiarare la presente deliberazione immediatamente eseguibile.

DELIBERAZIONE DELLA GIUNTA COMUNALE NR. 44 DEL 31/03/2016

Letto, approvato e sottoscritto.

IL SINDACO
BASSI EMANUELE

IL SEGRETARIO COMUNALE
DOTT.SSA CICCIA ANNA ROSA

Sala Bolognese, Lì 14/09/2016

COMUNE DI SALA BOLOGNESE

Città Metropolitana di Bologna

DELIBERAZIONE DELLA GIUNTA COMUNALE

Numero Delibera **44** del **31/03/2016**

SEGRETARIO COMUNALE

OGGETTO

PIANO ESECUTIVO DI GESTIONE E RELAZIONE ALLA PERFORMANCE 2016-2018: APPROVAZIONE

PARERI DI CUI ALL' ART. 49 DEL DECRETO LEGISLATIVO 18.08.2000 N. 267

<p>IL DIRETTORE DELL'AREA INTERESSATA</p>	<p>Per quanto concerne la REGOLARITA' TECNICA esprime parere: FAVOREVOLE</p> <p>SECRETARIO COMUNALE</p> <p>Data 23/03/2016</p> <p>Dott.ssa CICCIA ANNA ROSA</p>
<p>IL DIRETTORE AREA FINANZIARIA E CONTROLLO</p>	<p>Per quanto concerne la REGOLARITA' CONTABILE esprime parere: FAVOREVOLE</p> <p>IL</p> <p>Data 23/03/2016</p> <p>Dott.ssa CICCIA ANNA ROSA</p>



Comune di **Sala Bolognese**

**PIANO ESECUTIVO
DI GESTIONE**

**E
PIANO DELLA PERFORAMCE
2016/2018**

INTRODUZIONE

Il Comune di Sala Bolognese è al suo terzo esercizio finanziario perché, nel 2014, è stato ammesso alla sperimentazione della nuova contabilità armonizzata prevista dal decreto legislativo n. 118/2011, pertanto Sono ormai tre anni che si lavora con nuove metodologie e strumenti, adottati progressivamente negli esercizi trascorsi, iniziando con la modifica di alcuni strumenti di programmazione: come il Piano Generale di Sviluppo e la Relazione Previsionale e Programmatica sostituiti dal **Documento Unico di Programmazione**. Gli altri strumenti di programmazione devono essere ricondotti al **DUP**.

La programmazione è il processo di analisi e valutazione che, comparando e ordinando coerentemente tra loro le politiche e i piani per il governo del territorio, consente di organizzare, in una dimensione temporale predefinita, le attività e le risorse necessarie per la realizzazione di fini sociali e la promozione dello sviluppo economico e civile delle comunità di riferimento.

Il processo di programmazione, si svolge nel rispetto delle compatibilità economico-finanziarie e tenendo conto della possibile evoluzione della gestione dell'ente, richiede il coinvolgimento dei portatori di interesse nelle forme e secondo le modalità definite da ogni ente, si conclude con la formalizzazione delle decisioni politiche e gestionali che danno contenuto a programmi e piani futuri riferibili alle missioni dell'ente.

Il DUP è lo strumento che permette l'attività di guida strategica ed operativa degli enti locali e consente di fronteggiare in modo permanente, sistemico e unitario le discontinuità ambientali e organizzative. Il DUP costituisce, nel rispetto del principio del coordinamento e coerenza dei documenti di bilancio, il presupposto necessario di tutti gli altri documenti di programmazione.

Il Piano Esecutivo di Gestione costituisce lo strumento principale di raccordo tra le funzioni politiche di indirizzo e controllo, espresse dagli organi di governo, e le funzioni di gestione proprie dei dirigenti e dei responsabili dei servizi, è uno strumento di programmazione, non ha solo contenuti finanziari, come accade per il bilancio, ma è un documento che riporta gli obiettivi di gestione e individua strumentazioni e dotazioni organiche, utilizzate per realizzare gli obiettivi. Il PEG ha la funzione di autorizzare e considerare la spesa in maniera più analitica e vincolante rispetto al bilancio di previsione, è un documento di raccordo tra la programmazione strategica (Documento Unico di Programmazione – DUP- bilancio di previsione) e la gestione proprio perché individua gli obiettivi, li assegna ai diversi direttori, attraverso un'operazione di negoziazione tra i direttori d'area e l'organo esecutivo, che infine lo approva.

Piano della Performance è lo strumento che avvia il ciclo di gestione della performance, costituisce un documento programmatico in cui, in coerenza con le risorse assegnate, sono esplicitati obiettivi, indicatori

e target. Rappresenta il collegamento tra le linee del programma id mandato e gli altri livelli di programmazione, per poter garantire una visione chiara ed unitaria delle performance attese nell'Ente per approntare e risolvere i bisogni dei cittadini. In sintesi possiamo dire che il Piano della Performance si articola nelle seguenti fasi:

- definizione ed assegnazione degli obiettivi che si intendono raggiungere, dei valori attesi di risultato e dei rispettivi indicatori,
- collegamento tra gli obiettivi e l'allocazione delle risorse,
- monitoraggio in corso di esercizio e attivazione di eventuali interventi correttivi,
- misurazione e valutazione della performance organizzativa e individuale,
- utilizzo dei sistemi premianti secondo criteri di valorizzazione del merito,
- rendicontazione dei risultati agli organi ed ai vertici dell'Ente, nonché ai competenti organi esterni, ai cittadini, ai soggetti interessati ed agli utenti e destinatari dei servizi.

L'evoluzione del Piano Esecutivo di Gestione mediante l'unificazione in esso del Piano della Performance può essere realizzata prendendo a riferimento alcune buone pratiche:

□ **Anticipare lo sviluppo dei contenuti del documento di programmazione.** Si tratta di superare una logica di definizione del Piano Esecutivo di Gestione prettamente, quando non esclusivamente, finanziaria ed autorizzativa. **Tale evoluzione può attuarsi operativamente sviluppando uno schema quadro di riferimento per il PEG-Piano in tempi utili, ad esempio entro i primi mesi dell'anno e completandolo a seguito dell'approvazione del Bilancio di previsione**

□ **Collegare il documento di programmazione al sistema di misurazione.** Si tratta di fare in modo che per la definizione dei contenuti del documento di programmazione, ed in particolare degli obiettivi, siano utilizzati gli indicatori presenti nel sistema di misurazione. **Operativamente ogni Comune dovrebbe procedere nel percorso di sviluppo di un sistema di misurazione e valutazione della performance basato su indicatori che siano utili a determinare il livello di raggiungimento degli obiettivi di gestione**

□ **Collegare il documento di programmazione agli indirizzi di pianificazione strategica.** Si tratta di realizzare un collegamento con le Linee approvate dal Consiglio e con la Relazione Previsionale e Programmatica. **Operativamente tale collegamento si realizza articolando nella schema quadro di riferimento del PEG-Piano della performance, gli obiettivi strategici lungo gli stessi programmi contenuti nella RPP e nel Bilancio di previsione. Tali obiettivi dovranno essere provvisti di indicatori che consentano di misurarne il livello di attuazione.**

Il piano degli obiettivi è parte integrante del PEG, che a sua volta fa parte di un sistema di pianificazione e controllo che si estrinseca nella *Performance* organizzativa del Comune di Sala Bolognese.

Gli obiettivi del Piano dettagliato degli obiettivi (PDO), contenuto nel PEG, costituiscono poi la base per il controllo di gestione e per la valutazione dell'operato dei vari centri di responsabilità.

La normativa vigente non prevede un modello ufficiale di PEG per cui, nel rispetto dei contenuti essenziali previsti dal T.U.E.L., i Comuni sono liberi di adottare la strutturazione più adeguata alle proprie esigenze organizzative ed informative.

In particolare, per quanto riguarda il PEG si sottolinea che esso «individua gli obiettivi specifici della gestione da raggiungere: a tal fine il documento si compone di una parte descrittiva e di un'analisi quantitativa basata su elementi aventi natura extra-contabile che corredano gli elementi di tipo economico-finanziario previsti. "Obiettivi gestionali" sono le attività, le azioni, gli interventi individuati con il supporto degli organi tecnici come funzionali e diretti alla realizzazione di un risultato definito a livello previsionale (generalmente collegabile e finalizzato alla realizzazione di un programma della relazione previsionale e programmatica).

Il percorso di elaborazione del Piano Esecutivo di Gestione e Piano dettagliato degli Obiettivi (PEG/PDO) è avviato parallelamente a quello di predisposizione del bilancio di previsione.

Il Segretario Generale, fornisce costantemente il necessario supporto metodologico verificando la congruenza reciproca dei programmi operativi e gestionali, la loro fattibilità amministrativa e finanziaria e infine la loro coerenza con quanto previsto nel Bilancio di previsione e nel DUP.

Il Piano Esecutivo di Gestione, è strutturato per Missioni, programmi e servizi dove vengono definiti gli obiettivi direzionali ed operativi dell'anno, con la descrizione degli interventi e delle attività da portare avanti nel corso dell'esercizio e con l'assegnazione ai Direttori d'Area, responsabili della realizzazione degli obiettivi fissati, delle risorse umane, tecniche e finanziarie.

Tutti i servizi sono direttamente collegati alle missioni e ai programmi del DUP e del Bilancio secondo uno schema che viene descritto nel presente documento al paragrafo "**STRUTTURA GENERALE DEL PIANO ESECUTIVO DI GESTIONE ANNO 2016**".

All'interno di ciascun Servizio sono stati individuati:

- i servizi erogati con gli indicatori di attività,
- gli obiettivi dell'anno con i conseguenti interventi e il risultato atteso,
- le risorse umane assegnate,
- le risorse di entrata e di spesa assegnate, distinte in articoli e capitoli.

Il P.E.G. comprende inoltre l'organigramma del personale assegnato alle aree e ai servizi alla data del 1 gennaio 2016.

CRITERI GENERALI D'INDIRIZZO DELL'AZIONE AMMINISTRATIVA

I Direttori d'Area ed i Responsabili di servizio sono tenuti, durante la gestione, all'osservanza di quanto previsto dallo Statuto e dalla normativa vigente ed in particolare:

- **favorire** processi di semplificazione e di snellimento delle procedure, sempre migliorando le relazioni con l'utenza;
- **rapportarsi** costantemente all'Assessore competente e al Segretario Generale e, tramite essi, alla Giunta per la risoluzione di problemi che dovessero nascere durante l'attività di gestione;
- **garantire** l'utilizzo delle risorse disponibili e, nei processi d'acquisizione di beni e servizi, il buon andamento della gestione, mantenendo la continuità dei servizi nel rispetto degli standards quantitativi fino ad ora raggiunti e migliorando quanto più possibile la qualità dei servizi con criteri di economicità;
- **organizzare** il personale assegnato garantendone il miglior impiego secondo criteri di flessibilità e produttività, valorizzando le attitudini e le capacità personali;
- **proporre** all'Amministrazione analisi organizzative tendenti a razionalizzare, qualificare e rendere più economica la gestione dei singoli servizi anche in prospettiva dell'espletamento dei servizi per i futuri esercizi, valorizzando l'apporto di tutti i dipendenti assegnati al servizio;
- **garantire** l'accertamento e la puntuale riscossione delle entrate in relazione a quanto previsto nei Centri di Costo.

CONTROLLI PERIODICI

In corso d'anno il PEG sarà sottoposto a verifica al fine di valutare:

- l'opportunità o la necessità di effettuare variazioni;
- lo stato di avanzamento degli obiettivi di sviluppo strategici e di miglioramento di attività strutturali dei diversi Centri di Costo.

Le variazioni degli obiettivi e/o delle risorse disponibili in corso d'esercizio determinano necessarie variazioni di PEG e anche variazioni di bilancio quando incidono sullo stanziamento definito per singola risorsa o singolo intervento del bilancio di previsione.

PIANO DEGLI OBIETTIVI

OBIETTIVO

Come non deve essere un obiettivo

- generico
- indipendente da risultati specifici
- svincolato da scadenze temporali

L'obiettivo è un traguardo specifico da raggiungere ad una precisa scadenza

Specifico (*cosa devo fare?*)

Chiaro, conciso e circoscritto

Misurabile (*come misurerò i progressi in corso di azione?*)

Quantificabile

Attuabile (*perché sto facendo questo sforzo?*)

Sfidante ma realizzabile

Realizzabile (*posso aspettarmi di arrivarci?*)

Focalizzato su risultati da raggiungere

Tempificato (*quali sono i tempi?*)

Definire tempi di raggiungimento e step di verifiche intermedie

INDICATORI

L'indicatore indicatore è un criterio oggettivo di misurazione che consente una verifica puntuale delle fasi di lavoro rispetto a un obiettivo dato. Gli indicatori di risultato servono a misurare l'andamento dell'obiettivo e indicano le tappe più significative per valutare lo stato dell'arte.

Misura la distanza esistente tra le azioni previste in fase di pianificazione e il raggiungimento del risultato. Devono essere misurabili, ciò vuol dire che è necessario stabilire dati concreti per verificare a che punto si è, oppure quali azioni si stanno mettendo in campo per realizzare le attività intermedie fondamentali al risultato finale.

La misura del raggiungimento può essere sia di natura qualitativa che quantitativa.

Perché è utile definire indicatori di risultato:

Definire corretti indicatori di risultato aiuta a operare più efficacemente perché ci fornisce un feedback rispetto a ciò che stiamo facendo, al tempo che ci rimane per farlo, alla pertinenza delle azioni intraprese, alle priorità da rispettare per centrare l'obiettivo.

L'indicatore è un'informazione chiave che ci consente di verificare e correggere l'efficacia del percorso scelto per conseguire gli obiettivi:

- **ALLINEARE** - il livello di coerenza con l'obiettivo (sono in linea?)
- **TEMPIFICARE** - lo stato di avanzamento dei lavori (a che punto sono del percorso?)
- **RISTRUTTURARE** - il gap rispetto al risultato atteso (cosa devo cambiare/modificare?)

Il piano degli obiettivi individua gli obiettivi in:

- OBIETTIVI STRATEGICI E DI SVILUPPO:** finalizzati all'attuazione del PGS, sono i risultati prioritari dell'attività dell'Ente.
- OBIETTIVI DI MIGLIORAMENTO:** che hanno lo scopo di mantenere la gestione relativamente alle attività consolidate nelle differenti aree del Comune.

Il Piano degli Obiettivi evidenzia con chiara e trasparente definizione la responsabilità dei diversi attori in merito alla definizione degli stessi obiettivi, alla realizzazione delle prestazioni e alla coincidenza con le aspettative esterne.

Le azioni di misurazione del raggiungimento degli obiettivi sono:

- la definizione degli obiettivi, dei valori attesi e degli indicatori di misurazione
- il collegamento tra gli obiettivi e le risorse necessarie
- monitoraggio in corso d'anno e relativi possibili correttivi da introdurre
- misurazione della performance
- utilizzo di sistemi premianti
- rendicontazione dei risultati agli organi politici ai cittadini, agli utenti

L'attività di pianificazione strategica permette di preveder obiettivi coerenti con:

- 1) il piano politico della Giunta Comunale come aspetto centrale di intervento
- 2) il ruolo dell'Amministrazione Comunale come elemento di valorizzazione del Comune nei confronti della comunità amministrata .
- 3) l'evoluzione del contesto esterno condizionante le azioni del comune , derivante da:
 - evoluzione delle aspettative dei cittadini
 - evoluzione delle normative di riferimento
 - risorse vincolate
- 4) l'economia e le priorità del territorio

Il processo di determinazione degli obiettivi è stato un percorso che ha coinvolto la struttura direttiva e la giunta comunale, al fine di arrivare ad una condivisione del contenuto del piano.

In coerenza con il DUP si è voluto concretizzare:

- il recupero dei livelli di efficienza
- miglioramento dei livelli di servizio
- introduzione di metodo innovativi

Gli obiettivi sono:

- 1) rilevanti e pertinenti rispetto ai bisogni della collettività, alla missione istituzionale, alle priorità politiche ed alle strategie dell'amministrazione,
- 2) specifici e misurabili,
- 3) tali da determinare un miglioramento della qualità dei servizi erogati e degli interventi in rapporto alle risorse assegnate,
- 4) riferiti ad arco temporale determinato, di norma corrispondente ad un anno,
- 5) commisurati ai valori di riferimento derivanti da standard definiti a livello nazionale ed internazionale, nonché da comparazioni con amministrazioni simili,
- 6) confrontabili con le tendenze della produttività dell'amministrazione con riferimento, ove possibile, almeno al triennio precedente,
- 7) correlati alla quantità e qualità delle risorse disponibili.

Il Piano Dettagliato degli Obiettivi è la parte finale del processo di programmazione per il Comune di Sala Bolognese e al suo interno sono riportate tutte le informazioni analitiche di dettaglio rispetto a quanto approvato con il Piano Esecutivo di Gestione. In particolare lo costituiscono l'insieme di attività consolidate finalizzate a garantire il mantenimento dei livelli di efficienza e efficacia comunque richiesti sia dalla normativa che dal cittadino.

Le attività strutturali riportate in ogni centro di costo è stata dettagliata nel modo seguente:

- Denominazione: descrizione abbreviata dell'attività. Essa rappresenta il titolo dell'attività strutturale;
- Descrizione: indicazione sintetica del contenuto e dell'esatta delimitazione dell'attività;
- Indicatori misurabili cioè indicatori che definiscono in termini numerici il livello qualitativo e quantitativo del servizio prestato.

Gli indicatori di risultato sono definiti per rendere misurabile l'obiettivo e in sede di verifica poterne determinare il grado di raggiungimento. Il dettaglio degli obiettivi nasce da una attività di integrazione e collaborazione tra le differenti aree dell'ente e la direzione generale.

Misurazione dell'obiettivo e realizzazione

Gli indicatori di risultato serviranno a misurare gli obiettivi infatti sono da considerare come quella misura utilizzata quel sistema di verifica per informare sul grado di raggiungimento di un obiettivo; gli indicatori saranno contenuti in cronogrammi o diagrammi di Gantt, che sono delle schede analitiche e descrittive dell'obiettivo.

La misurazione dell'obiettivo richiede la preventiva individuazione dell'indicatori di risultato e che questo possa esprimere il livello di conseguimento

dell'obiettivo; è necessario indicare dei livelli di risultato che indichino preventivamente il traguardo da superare affinché l'obiettivo possa considerarsi pienamente raggiunto.

Gli indicatori di risultato serviranno a misurare gli obiettivi, sono da intendersi come quella misura utilizzata per informare sul grado di conseguimento di un obiettivo; I sistemi di verifica del risultato sono delle tecniche utilizzate per informare sul grado di conseguimento di un obiettivo; gli indicatori di risultato, saranno contenuti in cronogrammi o diagrammi di Gantt, che sono delle schede analitiche e descrittive dell'obiettivo.

La misurazione dell'obiettivo richiede la preventiva individuazione dell'indicatori di risultato e che questo possa esprimere il livello di conseguimento dell'obiettivo; è necessario indicare dei livelli di risultato che indichino preventivamente il traguardo da superare affinché l'obiettivo possa considerarsi pienamente raggiunto.

Gli obiettivi saranno pesati in base alla priorità ed importanza data dall'Amministrazione Comunale, attraverso l'attribuzione di tre differenti pesi, in ordine crescente: 1,1.5,2

OBIETTIVI STRATEGICI E DI SVILUPPO

AREA AMMINISTRATIVA – RESPONSABILE ANNA ROSA CICCIA-	
OBIETTIVO	PESO
alfabetizzazione informatica cittadini	1
definizione nuovo notiziario comunale	1,5
riorganizzazione servizi demografico, protocollo e archivio	2

AREA ECONOMICO/FINANZIARIA E CONTROLLO - RESPONSABILE ANNA ROSA CICCIA	
OBIETTIVO	PESO
revisione aggiornamento inventario comunale	2
emissioni e gestione accertamenti in riferimento a tutti i tributi comunali	1,5

AREA SERVIZI ALLA PERSONA – RESPONSABILE FIORENZA CANELLI –	
OBIETTIVO	PESO
Riorganizzazione servizi sociali anche alla luce di collaborazione con l' Asp Seneca	2
progettazione attività di sostegno alle scuole su particolari interventi sul diritto allo studio e contrasto alla dispersione scolastica	1,5
attuazione progettazione di promozione civica della legalità e della memoria	1,5

AREA TECNICA- RESPONSABILE MARIA GRAZIA MURRU –	
realizzazione primo stralcio fibra ottica frazione di padulle	1,5
valorizzazione e miglioramento delle aree destinate a verde	1,5
poc	2

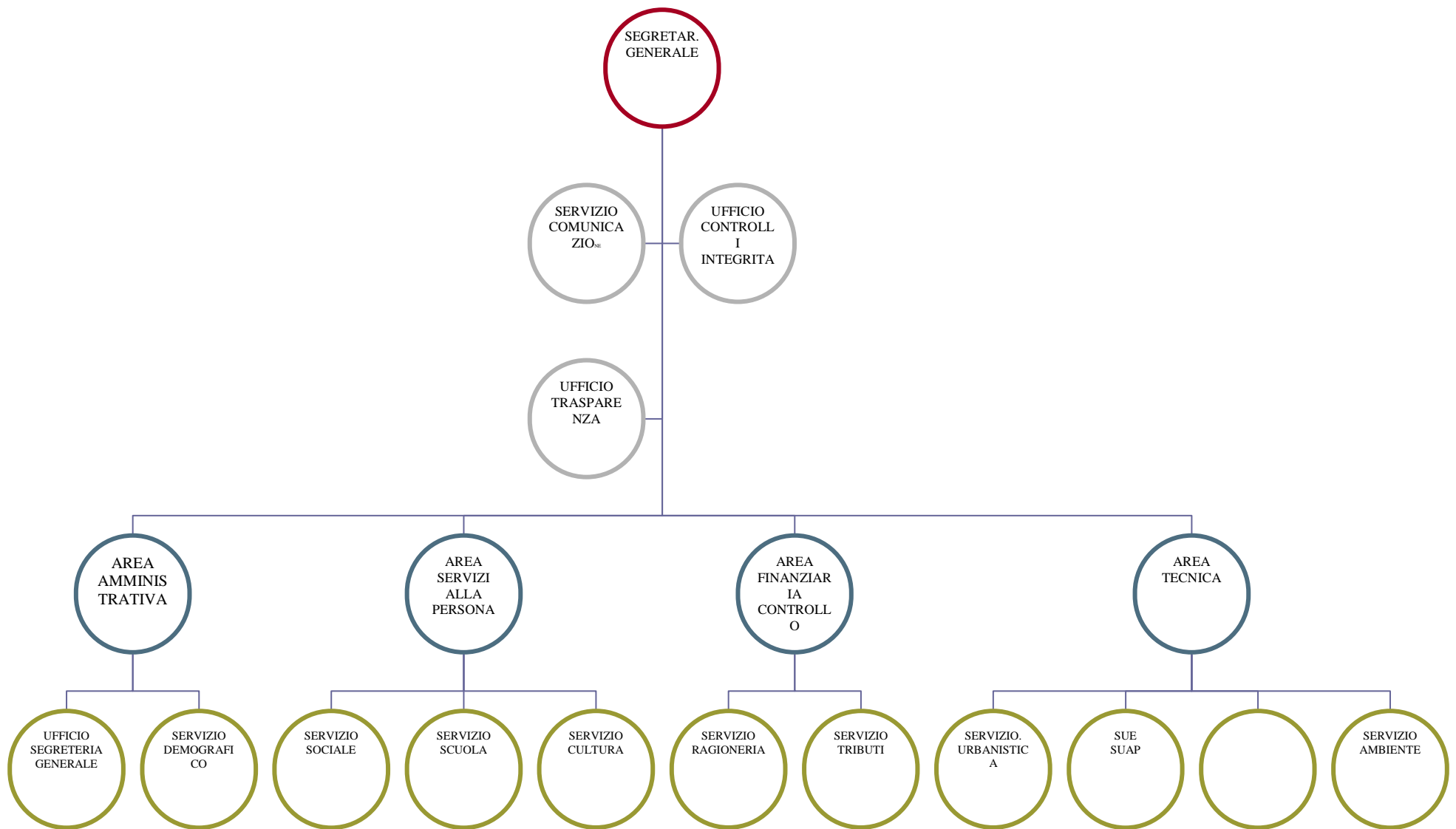

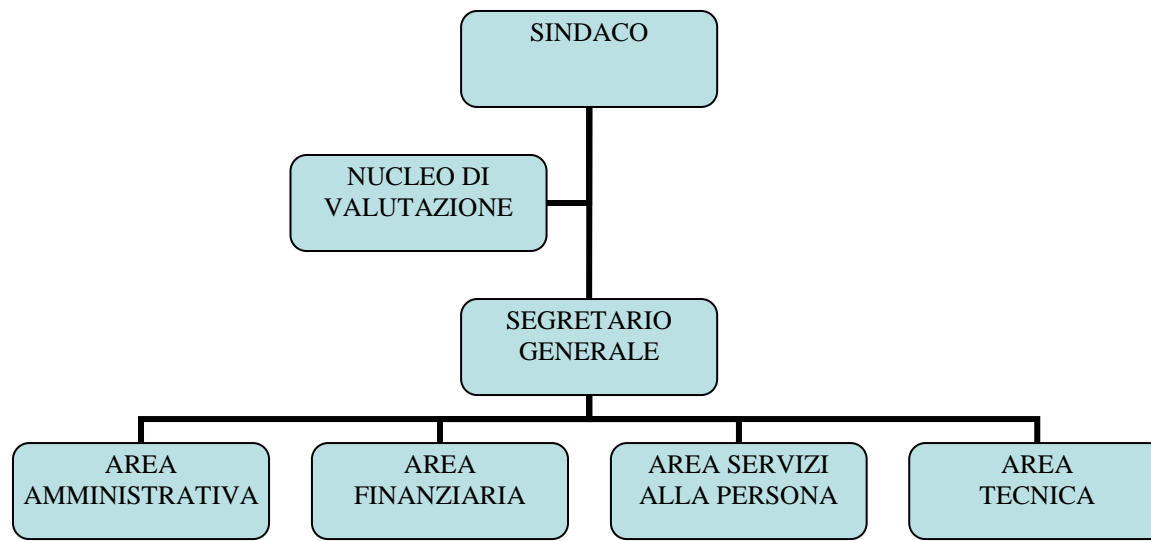

Organigramma per aree

I Area Amministrativa

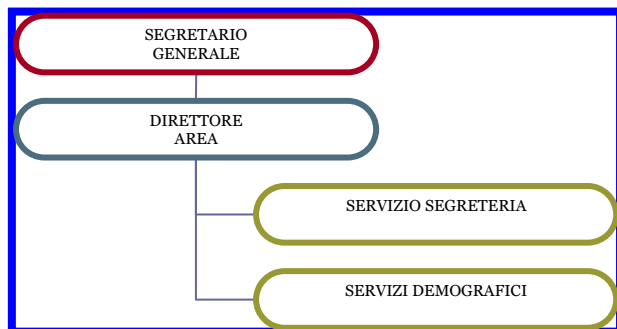

II Area Finanziaria e Controllo

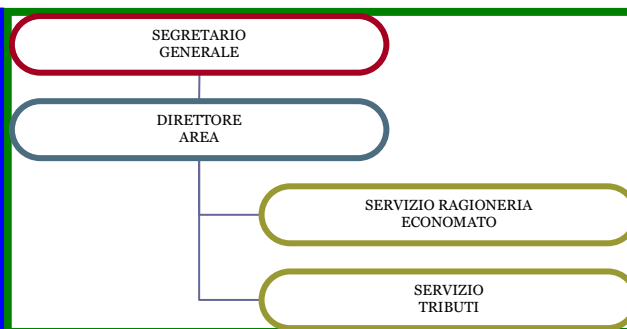

III Area Servizi alla Persona

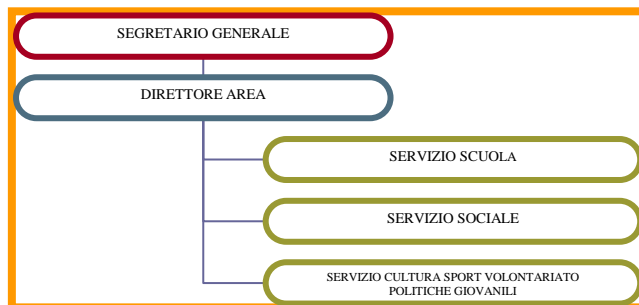

IV Area Tecnica

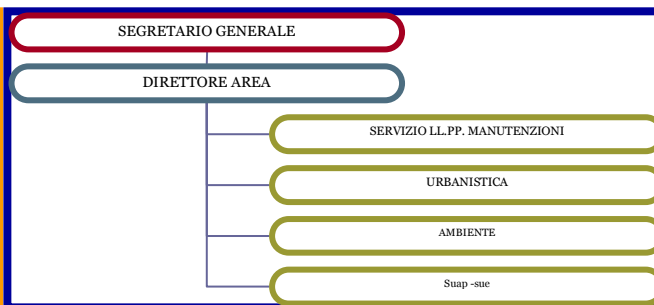

**DIMOSTRAZIONE COLLABORAZIONE ED INTEGRAZIONE AREE
NELL'ORGANIZZAZIONE DEL COMUNE DI SALA BOLOGNESE**

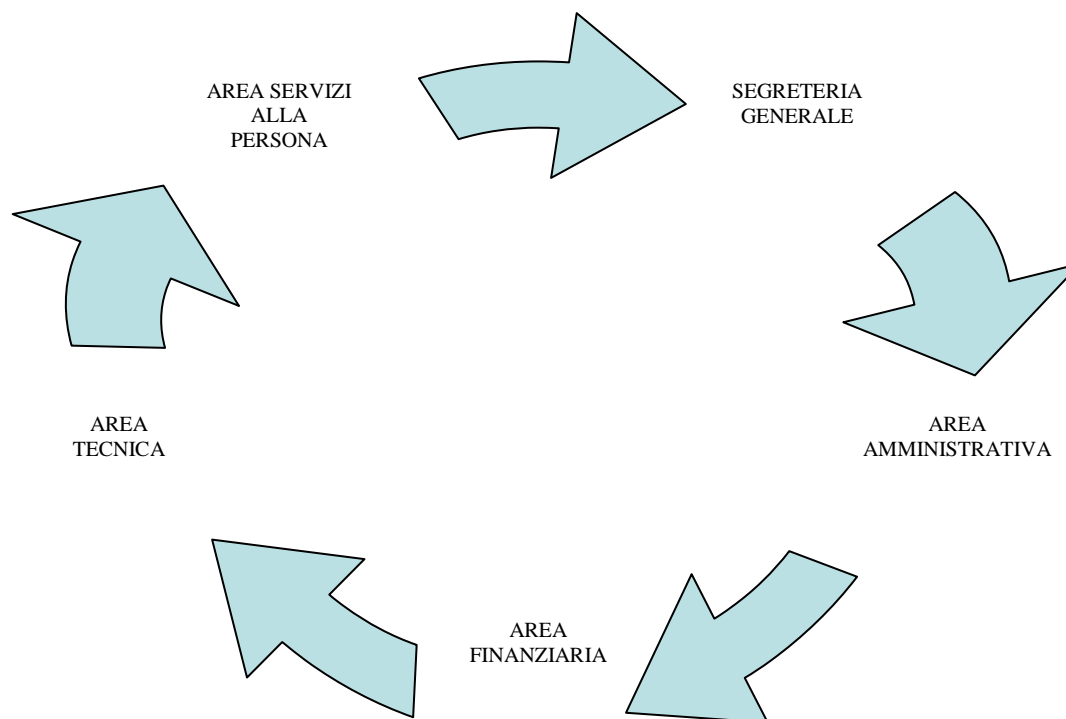

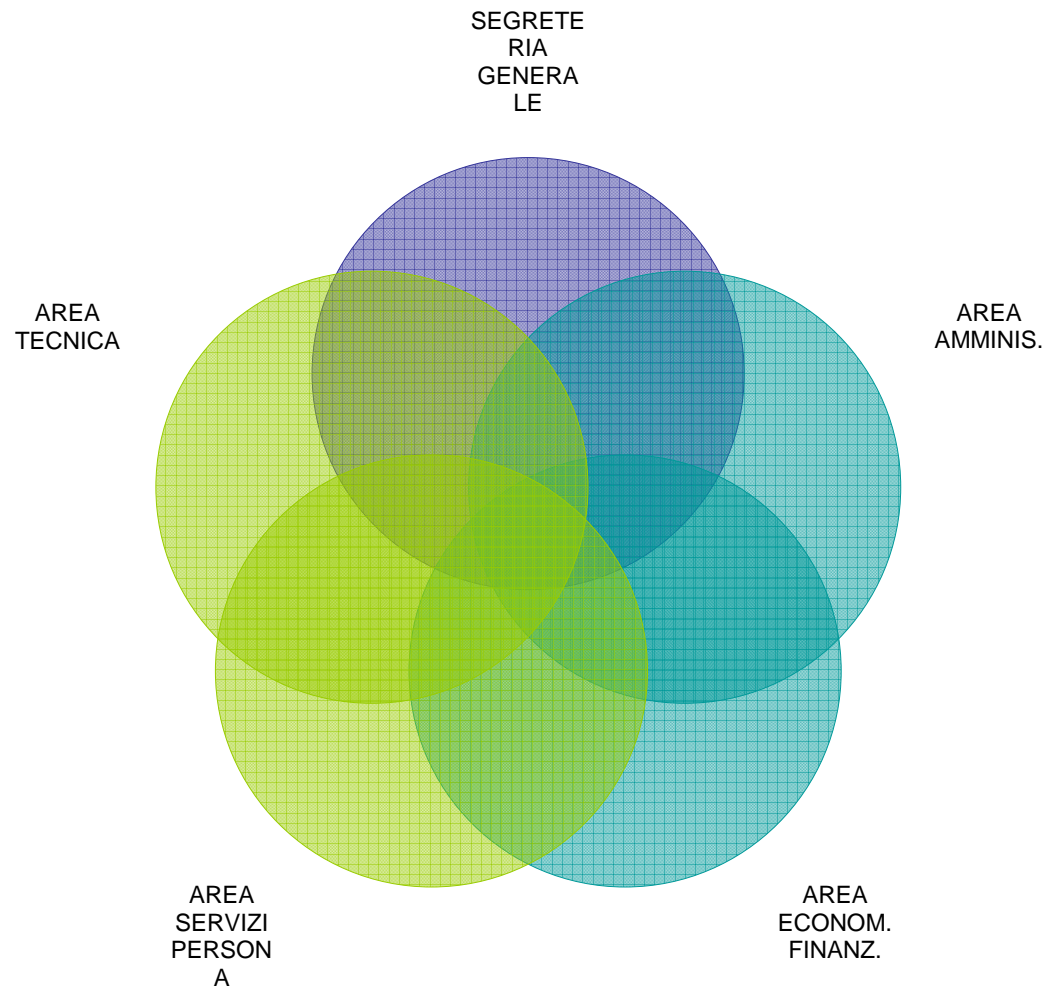

ANALISI ORGANIZZAZIONE

In un momento di riduzione di risorse sia umane che finanziarie si sta cercando di raggiungere risultati attraverso un miglioramento dell'efficienza e comunque non andare al di sotto della soglia degli scorsi esercizi, il tutto attraverso l'applicazione di processi innovativi ed adeguamenti tecnologici che permettano nuovi modelli gestionali anche di semplificazione amministrativa.

I dati sotto riportati fanno riferimento al 2015

INDICATORI	VALORI
Età media dipendenti	48,05
Età media direttori	48
Aumento di personale nell'ultimo anno	0%
Costo formazione	?
Tasso di assenza (comprensivo di tutte le assenze)	18,87%
Tasso di infortuni	0
% personale assunto a tempo indeterminato	2,63
% personale femminile assunto a tempo indeterminato	0
% personale femminile direttivo	75%
% personale femminile sul totale	76,32%
Età media personale femminile	44,21

RICOGNIZIONE DEL PERSONALE PER AREE

	POSTI A TEMPO PIENO			POSTI A PART-TIME			PERSONALE A			
	N.	N.	N.		N.	N.	N.	TEMPO DETERMINATO IN SERVIZIO AL 25/03/2016		
Nominativo	posti	posti	posti	Tipo	posti	posti	posti	Nominativo	n.	Note
	in organ.	coperti	vacanti		in organ.	coperti	vacanti			
Ciccia Anna Rosa										
Cocchi Luana	1	1	0							
Lucisano Grazia				.18/36	1	1	0			
Pachioli Nicola	1	1	0							
Palazzi Claudia	1	1	0							
Schiavina Massimiliano	1	1	0							
Sitti Eleonora	1	1	0							
VACANTE (ex Bernardini)	1	0	1							
								Pati Luigi	1	Dal 01/01/2016 al 31/05/2016
Baldo Franca	1	1	0							
Crepaldi Bruno	1	1	0							
Previati Sabrina	1	1	0							
VACANTE (ex Zavan)	1	0	1							

VACANTE (ex Barbieri)	1	0	1							
Biondi Lorena (31/36)	1	1	0							
Bizzarri Barbara	1	1	0							
VACANTE (ex Mugnaini)	1	0	1							
Benedetto Ennio	1	1	0							
Pagani Francesca	1	1	0							
Mantovani Laura	1	1	0							
VACANTE (posto dato dall'unione dei due posti a part-time 21/36 e 15/36)	1	0	1	0	0	0	1			
								Vazzana Giuseppe	1	Dal 10.03.2016 al 09.09.2016
								Deserti Andrea	1	dal 01.01.2016 al 17.09.2017
VACANTE (ex Coppola)	1	0	1							
Camurri Rosalia	1	1	0							
Tommasini Umberto	1	1	0							
Accorsi Fabrizio	1	1	0							
Belletti Maurizio	1	1	0							
	14	11	3		1	0	1			
	0	0	0		1	0	1			
	42	32	10		6	4	2		6	

MANUALE VALUTAZIONE PERSONALE E PERFORMANCE ORGANIZZATIVA

Di seguito il sistema di valutazione della performance organizzativa di dipendenti, direttori d'area e segretario

Sistema di misurazione della performance individuale dei dipendenti

PREMESSA

Il presente manuale è stato predisposto al fine di definire le regole e le modalità di valutazione del personale del Comune di Sala Bolognese in coerenza con quanto disposto dal Decreto Legislativo n. 150/2009 e dal CCNL 01.04.1999 e successive modificazioni.

Esso rappresenta uno strumento di trasparenza con il quale l'Ente esplicita i criteri e la metodologia che presiedono al processo di valutazione e crea un sistema formalizzato di regole comuni che guidano gli attori del processo di valutazione e facilitano il confronto sulla prestazione.

Le regole, i processi e gli indicatori sono noti a tutti i soggetti coinvolti prima che abbia inizio il processo di valutazione.

Il sistema di valutazione descritto nel presente manuale, è integrato nel più complesso processo di programmazione, gestione e controllo previsto dalle norme vigenti e recepito nel Regolamento sull'Ordinamento degli Uffici e dei Servizi, secondo i seguenti principi:

1. i risultati valutati nel sistema sono coerenti con gli obiettivi definiti negli strumenti di programmazione;
2. il sistema di valutazione dei dipendenti è integrato e coerente con i sistemi di valutazione dell'ente per le prestazioni di P.O. e Dirigenti;
3. gli obiettivi assegnati a Dirigenti, P.O. e dipendenti dovranno essere tra loro coerenti.

Si tratta di un sistema cosiddetto *misto* nel quale interviene sia la valutazione dei risultati conseguiti che quella relativa alle competenze ed ai comportamenti organizzativi posti in essere dai dipendenti prevedendo quindi nel processo l'intervento di elementi sia di carattere quantitativo che qualitativo.

L'obiettivo che tale sistema di valutazione si pone è quello della ottimizzazione della produttività del lavoro pubblico, al fine di innalzare i livelli di qualità contenendo al contempo i costi dei servizi pubblici offerti ai cittadini e alle imprese.

La valorizzazione del merito ed il riconoscimento di responsabilità specifiche dei dirigenti, delle P.O. e dei dipendenti tutti sono alla base della metodologia adottata. Il processo valutativo descritto si pone inoltre l'obiettivo di sostenere i processi di crescita dei singoli individui, di costruire la base di riferimento per la definizione delle politiche del personale e integrarsi con i piani della formazione ed il sistema incentivante nella sua più ampia accezione.

OBIETTIVI

Il sistema di valutazione del Comune di Sala Bolognese si pone i seguenti obiettivi:

- evidenziare l'importanza del contributo individuale del personale valutato rispetto agli obiettivi dell'amministrazione nel suo insieme e della struttura organizzativa di appartenenza
- chiarire e comunicare che cosa ci si attende – in termini di risultati e comportamenti – dalla singola persona
- valorizzare le risorse professionali dell'Ente, promuovendo percorsi di crescita delle competenze individuali tesi al miglioramento della performance
- creare occasioni di confronto periodico e costruttivo tra gli attori del processo di valutazione come momenti di crescita comune e per il miglioramento progressivo dell'organizzazione mediante l'esplicitazione degli aspetti positivi e delle criticità nello svolgimento del lavoro
- sostenere il senso di partecipazione e responsabilità del personale nella realizzazione degli obiettivi dell'ente e accrescere in tal modo il senso di appartenenza all'organizzazione
- contribuire a creare e mantenere un clima organizzativo favorevole
- premiare la performance con opportuni sistemi incentivanti.

OGGETTO

Oggetto della valutazione sono:

- a) gli obiettivi di PEG (individuali o di gruppo);
- b) la qualità del contributo individuale alla performance dell'unità organizzativa di appartenenza;
- c) le competenze dimostrate e i comportamenti organizzativi.

La valutazione relativa agli elementi indicati riguarda la prestazione lavorativa annuale ed ha effetti sull'incentivo di produttività.

In particolare:

- 1) La valutazione del grado di raggiungimento degli obiettivi è finalizzata a rilevare il “risultato” del lavoro individuale o di gruppo dei dipendenti in termini di raggiungimento di obiettivi di sviluppo, miglioramento e mantenimento (questi ultimi intesi come svolgimento di attività ordinaria/istituzionale con il mantenimento dei relativi standard).

2) La valutazione degli elementi di cui ai precedenti punti b) e c) riguarda comportamenti direttamente osservabili nella vita organizzativa quotidiana che sono causalmente collegati alla prestazione lavorativa individuale; viene effettuata considerando i comportamenti agiti e le competenze dimostrate rispetto all'ambito gestionale (come si gestisce la propria attività), relazionale (come ci si rapporta con gli altri) e innovativo (propositività e disponibilità al cambiamento).

SOGGETTI

I soggetti coinvolti nel processo valutativo, individuati all'art. 42 del Regolamento sull'Ordinamento degli Uffici e dei Servizi, sono:

- 1) il Nucleo di Valutazione, che valuta le prestazioni dei Dirigenti/PO e coordina e monitora il processo valutativo garantendone omogeneità di applicazione all'interno dell'Ente;
- 2) I Dirigenti di Area e le Posizioni Organizzative espressamente delegate, che effettuano la valutazione della performance dei dipendenti assegnati anche attraverso una differenziazione delle valutazioni; per il personale assegnato durante l'anno dovrà essere sentito il dirigente nel cui servizio era precedentemente collocato;
- 3) Il Servizio Gestione Risorse Umane, che supporta i soggetti coinvolti nello svolgimento di tutte le fasi del processo.

PROCESSO DI VALUTAZIONE E TEMPISTICA

Il processo valutativo, come disciplinato al Capo II del Titolo II del Regolamento sull'Ordinamento degli Uffici e dei Servizi, si articola nelle seguenti fasi:

- illustrazione al soggetto valutato della scheda individuale che riporta gli obiettivi (ed i relativi indicatori di risultato) in cui è coinvolto e alla realizzazione dei quali è chiamato a partecipare. Insieme agli obiettivi vengono illustrati gli ulteriori elementi di valutazione riferiti alle competenze ed ai comportamenti organizzativi.
- effettuazione di una verifica intermedia attraverso una specifica riunione con tutti i valutati in relazione allo stato di avanzamento degli obiettivi anche al fine di individuare azioni e strumenti idonei al superamento di eventuali criticità riscontrate;
- incontro individuale con ogni singolo soggetto per il quale sussistono fatti e/o difficoltà riscontrate che potrebbero portare ad una valutazione finale dell'apporto individuale non in linea con le attese al fine di consentire di adeguare il proprio lavoro e comportamenti all'obiettivo. Nella scheda di valutazione saranno indicati gli esiti del confronto della fase intermedia;

- illustrazione a consuntivo dei risultati complessivi raggiunti dal servizio e effettuazione di colloqui individuali con i dipendenti per analizzare la prestazione dell'anno trascorso relativamente ai comportamenti organizzativi e consegna della scheda individuale riportante il risultato della valutazione unitamente alle indicazioni per il miglioramento della prestazione che verrà firmata per presa visione.

Nel caso in cui il dipendente non accetti l'esito della scheda di valutazione, potrà esporre le proprie osservazioni in forma scritta al soggetto che lo ha valutato entro 10 giorni dalla data di consegna della scheda. Il valutatore è tenuto a dare risposta scritta entro i successivi 10 giorni.

I dipendenti non Responsabili di strutture apicali, in caso di mancata risposta o di risposta ritenuta insufficiente, possono richiedere, entro i successivi 10 giorni, l'intervento del Segretario Generale che si pronuncerà sulla corretta applicazione del sistema valutativo.

METODOLOGIA PER IL PERSONALE NON RESPONSABILE DI STRUTTURA APICALE

La valutazione dei risultati

La valutazione dei risultati è strettamente collegata al sistema di programmazione e controllo dell'ente, così come descritto nel vigente Regolamento sull'Ordinamento degli Uffici e dei Servizi, che contempla la definizione e assegnazione degli obiettivi nel Piano Esecutivo di Gestione (PEG).

Gli obiettivi devono essere:

- rilevanti e pertinenti rispetto ai bisogni della collettività, alla missione istituzionale, alle priorità politiche e alle strategie dell'Amministrazione
- specifici e misurabili in termini concreti e chiari
- riferibili ad un arco temporale precisato.

All'interno di ciascun servizio verranno individuati ad inizio anno gli obiettivi, il loro peso, gli indicatori di risultato ad essi collegati ed il personale coinvolto nella realizzazione di ciascun obiettivo. Gli obiettivi dovranno essere attentamente monitorati in corso d'anno anche al fine di apportare eventuali modifiche ed integrazioni in relazione all'andamento effettivo della gestione.

Ogni dipendente verrà valutato sugli obiettivi a lui assegnati individualmente e/o come componente del servizio.

I risultati relativi agli obiettivi assegnati ai dipendenti vengono valutati al 31.12 di ogni anno sulla base degli indicatori previsti.

Il punteggio ottenuto per ogni obiettivo corrisponde alla percentuale di raggiungimento dell'obiettivo stesso.

Il punteggio finale per la parte risultati sarà dato dalla media ponderata dei punteggi ottenuti per tutti gli obiettivi assegnati al dipendente sulla base del peso ad essi attribuito.

La qualità del contributo individuale alla performance dell'unità organizzativa

Si considerano i comportamenti agiti rispetto all'ambito gestionale ovvero relativamente a come si gestisce la propria attività ponendo attenzione agli elementi sotto elencati.

AMBITO GESTIONALE – CAT. A-B-C

IMPEGNO E AFFIDABILITA' NEL RUOLO LAVORATIVO	Definizione: Svolgere la propria attività in linea con gli indirizzi dell'amministrazione, fare il proprio dovere e mantenere gli impegni che sono stati assegnati
COMPORTEMENTO ATTESO DEL DIPENDENTE	<ul style="list-style-type: none"> • Nello svolgimento della propria attività dimostra di conoscere il funzionamento e le regole dell'organizzazione • E' capace di assumere autonome decisioni operative coerentemente alle indicazioni ricevute e alle norme specifiche di riferimento • Svolge la propria attività con precisione.

ATTENZIONE ALLA QUALITA' PER LA SODDISFAZIONE DELL'UTENZA	Definizione: Perseguire una gestione quotidiana coerente alle esigenze dell'utenza, che garantisca buona qualità e tempestività anche a fronte di un contesto organizzativo complesso e dinamico
COMPORTEMENTO ATTESO DEL DIPENDENTE	<ul style="list-style-type: none"> • Le esigenze dell'utente sono correttamente interpretate e le risposte risultano pertanto coerenti rispetto al bisogno espresso • Sa gestire cambiamenti di procedura orientati al miglioramento della soddisfazione dell'utente quale dimostrazione della capacità di ascolto, analisi e selezione dei bisogni dello stesso.

RISPETTO DEI TEMPI	Definizione: Svolgere la propria attività nei tempi richiesti e funzionali alla ottimizzazione dei processi
COMPORTEMENTO ATTESO DEL DIPENDENTE	<ul style="list-style-type: none"> • Capacità di rispettare i tempi assegnati

	<ul style="list-style-type: none"> • Capacità di migliorare i tempi di esecuzione delle fasi assegnate
--	---

***per la cat. A : Sa gestire cambiamenti di procedura orientati al miglioramento della soddisfazione dell'utente quale dimostrazione della capacità di ascolto e relazione con l'utenza**

AMBITO GESTIONALE – CAT. D

GESTIONE DEL RUOLO	<p>Definizione: Svolgere la propria attività in linea con gli indirizzi dell'amministrazione e mantenere gli impegni che sono stati assegnati coerenti al ruolo direttivo ricoperto</p>
COMPORAMENTO ATTESO DEL DIPENDENTE	<ul style="list-style-type: none"> • Capacità di programmare, organizzare e controllare le attività poste sotto la sua responsabilità
	<ul style="list-style-type: none"> • Capacità di guidare e motivare i propri collaboratori valorizzando l'apporto lavorativo e favorendone la crescita professionale e l'orientamento al risultato

ATTENZIONE ALLA QUALITA' PER LA SODDISFAZIONE DELL'UTENZA	<p>Definizione: Perseguire una gestione del servizio coerente alle esigenze dell'utenza, che garantisca buona qualità e tempestività anche a fronte di un contesto organizzativo complesso e dinamico</p>
COMPORAMENTO ATTESO DEL DIPENDENTE	<ul style="list-style-type: none"> • Le esigenze dell'utente sono correttamente interpretate e le risposte organizzative risultano pertanto coerenti rispetto al bisogno espresso
	<ul style="list-style-type: none"> • Sa attivare cambiamenti di procedura orientati al miglioramento della soddisfazione dell'utente quale output della capacità di ascolto, analisi e selezione dei bisogni dello stesso

La valutazione delle competenze dimostrate e dei comportamenti organizzativi

Si considerano i comportamenti agiti rispetto all'ambito relazionale (come ci si rapporta con gli altri) e innovativo (propositività e disponibilità al cambiamento).

AMBITO RELAZIONALE (CAT. A-B-C)

<p>CAPACITA' DI COORDINAMENTO E INTEGRAZIONE (SIA ALL'INTERNO DELL'ENTE CHE CON ALTRI ENTI)</p>	<p>Definizione: Operare in contesti organizzativi e culturali eterogenei per contribuire alla realizzazione delle attività dell'ente sia nell'ambito della propria unità/servizio che nell'ambito di servizi diversi; comprendere i rispettivi obiettivi ed approcci, coordinare i propri comportamenti con quelli degli altri.</p>
<p>COMPORAMENTO ATTESO DEL DIPENDENTE</p>	<ul style="list-style-type: none"> • Dimostra disponibilità nei confronti dei colleghi, integrando le proprie energie con quelle degli altri • Condivide le informazioni utili/rilevanti al fine di assolvere in maniera efficiente ed efficace i rispettivi compiti • Condivide obiettivi e responsabilità assegnati al gruppo, vi partecipa attivamente e ne accetta l'assegnazione di ruoli e compiti adoperandosi per realizzare con puntualità e precisione i propri
<p>ORIENTAMENTO ALL'UTENZA INTERNA ED ESTERNA</p>	<p>Definizione: Gestire la propria attività in maniera adeguata rispetto all'utenza interna ed esterna in applicazione dei principi di trasparenza, coordinamento ed efficacia dell'attività svolta</p>
<p>COMPORAMENTO ATTESO DEL DIPENDENTE</p>	<ul style="list-style-type: none"> • La relazione con l'utenza interna è improntata al rispetto dei ruoli e delle competenze e ad un approccio sinergico finalizzato alla soluzione dei problemi ed alla gestione delle attività • La relazione con l'utenza esterna è orientata alla soddisfazione del bisogno, all'instaurazione di relazioni positive di ascolto e di indirizzo dell'utente, nella consapevolezza di dover favorire la buona immagine dell'Ente .

AMBITO RELAZIONALE (CAT. D)

<p>CAPACITA' DI COORDINAMENTO E INTEGRAZIONE (SIA ALL'INTERNO DELL'ENTE CHE CON ALTRI ENTI)</p>	<p>Definizione: Operare in contesti organizzativi e culturali eterogenei per contribuire alla realizzazione delle attività dell'ente sia nell'ambito della propria unità/servizio che nell'ambito di servizi diversi; comprendere i rispettivi obiettivi ed approcci, coordinare i propri comportamenti con quelli degli altri.</p>
<p>COMPORAMENTO ATTESO DEL DIPENDENTE</p>	<ul style="list-style-type: none"> • Capacità di contribuire all'integrazione dei processi lavorativi, promuovendo la collaborazione con altri servizi e uffici
<p>ORIENTAMENTO ALL'UTENZA INTERNA ED ESTERNA</p>	<p>Definizione: Gestire la propria attività in maniera adeguata rispetto all'utenza interna ed esterna in applicazione dei principi di trasparenza, coordinamento ed efficacia dell'attività svolta</p>
<p>COMPORAMENTO ATTESO DEL DIPENDENTE</p>	<ul style="list-style-type: none"> • La relazione con l'utenza interna è improntata al rispetto dei ruoli e delle competenze e ad un approccio sinergico finalizzato alla soluzione dei problemi ed alla gestione delle attività • Orientamento al cittadino-cliente e capacità di mantenere relazioni esterne positive, promuovendo l'immagine, i valori e gli obiettivi dell'Ente

AMBITO INNOVATIVO (CAT. A-B-C)

FLESSIBILITA' E CAPACITA' DI ADATTAMENTO AL CAMBIAMENTO ORGANIZZATIVO	Definizione: Disponibilità al cambiamento di prodotto e processo ed all'aggiornamento professionale
COMPORAMENTO ATTESO DEL DIPENDENTE	<ul style="list-style-type: none"> • E' disponibile a cambiare il proprio modo di lavorare per adattarsi alla mutata situazione • E' disponibile ad acquisire nuove competenze sia con riferimento all'utilizzo di nuove tecnologie che all'acquisizione di nuove funzioni all'interno dell'Ente
PROPOSITIVITA' E SUPPORTO ALL'INNOVAZIONE	Definizione: Trovare soluzioni innovative ampliando i possibili approcci alle situazioni ed ai problemi; produrre idee alternative; cogliere nuove opportunità anche tecnologiche per realizzare gli obiettivi dati
COMPORAMENTO ATTESO DEL DIPENDENTE	<ul style="list-style-type: none"> • E' capace di proporre soluzioni, strumenti e metodologie innovative per semplificare l'attività lavorativa oltre che per migliorarne al contempo l'efficienza e l'efficacia (con attenzione anche al rapporto costi/benefici, risorse/risultati)
PROBLEM SOLVING	Definizione: Capacità di prevenire e risolvere problemi e conflitti adottando le soluzioni più adeguate in relazione al contesto organizzativo
COMPORAMENTO ATTESO DEL DIPENDENTE	<ul style="list-style-type: none"> • E' capace di individuare e analizzare il problema; evidenziarne i punti critici; proporre soluzioni organizzative e gestionali

AMBITO INNOVATIVO (CAT. D)

FLESSIBILITA' E CAPACITA' DI ADATTAMENTO AL CAMBIAMENTO ORGANIZZATIVO	Definizione: Disponibilità al cambiamento di prodotto e processo
COMPORAMENTO ATTESO DEL DIPENDENTE	<ul style="list-style-type: none"> • E' capace, anche attraverso il proprio aggiornamento professionale, di garantire la crescita del know how dell'Ente sui temi di pertinenza della sua unità organizzativa
PROPOSITIVITA' E SUPPORTO ALL'INNOVAZIONE	Definizione: Trovare soluzioni innovative ampliando i possibili approcci alle situazioni ed ai problemi; produrre idee alternative; cogliere nuove opportunità anche tecnologiche per realizzare gli obiettivi dati
COMPORAMENTO ATTESO DEL DIPENDENTE	<ul style="list-style-type: none"> • E' capace di proporre e adottare nell'organizzazione soluzioni, strumenti e metodologie innovative per semplificare l'attività lavorativa, per migliorarne al contempo l'efficienza e l'efficacia (con attenzione anche al rapporto costi/benefici, risorse/risultati) e adeguarsi tempestivamente ai cambiamenti tecnologici, organizzativi e normativi
PROBLEM SOLVING	Definizione: Capacità di prevenire e risolvere problemi e conflitti adottando le soluzioni più adeguate in relazione al contesto organizzativo
COMPORAMENTO ATTESO DEL DIPENDENTE	<ul style="list-style-type: none"> • Capacità di soluzione di problemi anche in situazioni di particolare crisi o emergenza

La valutazione dei comportamenti organizzativi è effettuata attraverso l'osservazione diretta dei comportamenti con riferimento agli elementi sopra evidenziati.

Nella tabella di descrizione degli ambiti, per ogni elemento sono esplicitati:

- la definizione dell'elemento finalizzata ad una miglior comprensione della natura dell'elemento stesso;

- il comportamento atteso che fornisce una guida al valutatore nell'utilizzo della scala di valutazione relativa all'ambito osservato.

La scala di valutazione è articolata su cinque livelli di prestazione che va da 1 a 5.

Per ogni ambito il punteggio è dato dalla media aritmetica dei punteggi di ogni elemento valutato.

Ai fini del calcolo del punteggio complessivo si evidenzia nella seguente tabella il peso per ciascuna categoria degli ambiti definiti.

Per quanto riguarda la cat. D i pesi sono attribuiti dal Dirigente al momento della definizione degli obiettivi.

PESI riferiti a:	CAT. A-B-C	CAT. D
Risultati	30	40
Ambito gestionale	10	60
Ambito relazionale	30	
Ambito innovativo	30	

Scheda di valutazione della prestazione annuale

La valutazione dei risultati e dei comportamenti organizzativi è espressa nella scheda di valutazione della prestazione annuale, riportata di seguito.

Quest'ultima si compone di sei parti:

1. parte di identificazione del valutato e area/servizio di appartenenza;
2. parte dei risultati: individuazione delle attività/obiettivi del servizio la cui realizzazione prevede il contributo, per l'anno di riferimento, del valutato e degli obiettivi individuali (mantenimento o miglioramento di efficienza/efficacia), indicatori (target e consuntivo) e percentuale di raggiungimento degli obiettivi;
3. parte dei comportamenti organizzativi: ambiti di valutazione e relativi elementi, scala di valutazione per ogni elemento;
4. parte contenente il punteggio complessivamente ottenuto dal valutato nella scheda di valutazione della prestazione annuale;
5. parte per le note e le osservazioni che gli attori della valutazione possono utilizzare per indicare le possibili azioni di miglioramento da introdurre per superare le criticità (interventi formativi, ridefinizione obiettivi, modifica organizzazione del lavoro, ecc...);
6. parte della sottoscrizione da parte del Responsabile di Servizio/Dirigente e valutato.

La scheda rappresenta lo strumento utilizzato durante tutto il processo valutativo. Dovrà essere consegnata al valutato, di norma entro 30 giorni dall'approvazione del PEG, con l'indicazione degli obiettivi assegnati, discussa nel confronto intermedio, se necessario, e compilata definitivamente nel momento finale della valutazione.

Il compenso incentivante la produttività sarà determinato in proporzione diretta al punteggio conseguito.

Valutazione delle assenze

Alla luce delle diverse regolamentazioni presenti nei contratti decentrati in vigore nei Comuni di Terred'acqua, sulla materia, si ritiene dover rivedere le casistiche previste alla luce del principio sancito nell'art. 2 del D.Lgs. 165/2001 (le norme in materia di lavoro sono norme imperative e inderogabili e le disposizioni in violazione sono sostituite automaticamente con le clausole della legge.). In via temporanea e in attesa della nuova contrattazione collettiva nazionale si propende per l'applicazione in tutti i contratti decentrati vigenti nei Comuni di Terred'Acqua di quanto indicato nella dichiarazione congiunta n. 2 CCNL 31/07/2009.

L'intero compenso di produttività determinato dai criteri del sistema valutativo, sarà rapportato alla presenza in servizio, considerando presenze:

- 1) permessi retribuiti per donatori
- 2) assenze per attività di volontariato di cui al D.P.R. 194/2001 (Protezione civile)
- 3) permessi L.104/1992
- 4) permessi per motivi personali per screening o prevenzione oncologica.

SCHEMA DI VALUTAZIONE DELLA PRESTAZIONE anno

Cat. A-B-C-

AREA	
SERVIZIO	
COGNOME/NOME	
PROFILO	

RISULTATI (PUNTEGGIO MASSIMO 30)

Obiettivo	Peso	Indicatore	Risultato	%Raggiungimento	Punteggio
TOTALE PUNTEGGIO					

RIPARAMETRAZIONE RIFERITA A MAX=30 PUNTI

--	--

COMPORAMENTI ORGANIZZATIVI (PUNTEGGIO MASSIMO 70)

AMBITO GESTIONALE (p. max=10)	1	2	3	4	5
Impegno e affidabilità					
Attenzione alla qualità per la soddisfazione dell'utenza					
Rispetto dei tempi					
A=Punteggio					
AMBITO RELAZIONALE (p. max=30)	1	2	3	4	5

Capacità di coordinamento e integrazione con gli altri servizi e con altri Enti in particolare nell'ambito dell'Associazione Terred'Acqua					
Orientamento all'utenza interna ed esterna					
B= Punteggio					
AMBITO INNOVATIVO (p. max=30)	1	2	3	4	5
Flessibilità e capacità di adattamento al cambiamento organizzativo					
Propositività e supporto all'innovazione					
Problem solving					
C= Punteggio					
TOTALE (A+B+C)					

TOTALE PUNTEGGIO (RISULTATI + COMPORAMENTI)	
--	--

OSSERVAZIONI DERIVANTI DALLA VERIFICA DI META' ANNO	
OSSERVAZIONI E SUGGERIMENTI (interventi formativi necessari, proposte di modifiche organizzative, dei compiti assegnati, ridefinizione degli obiettivi,....)	
DEL VALUTATO	DEL VALUTATORE

DATA DI CONSEGNA:

PER RICEVUTO
Firma del dipendente

Firma del Responsabile di Servizio/Dirigente

SCHEDA DI VALUTAZIONE DELLA PRESTAZIONE anno
Cat. D

AREA	
SERVIZIO	
COGNOME/NOME	
PROFILO	

RISULTATI (PUNTEGGIO MASSIMO 40)

Obiettivo	Peso	Indicatore	Risultato	%Raggiungimento	Punteggio
1					
2					
TOTALE PUNTEGGIO					

RIPARAMETRAZIONE RIFERITA A MAX=40 PUNTI	
---	--

COMPORAMENTI ORGANIZZATIVI (PUNTEGGIO MASSIMO 60)

AMBITO GESTIONALE (p. max=_____)	1	2	3	4	5
Gestione del ruolo					
Attenzione alla qualità per la soddisfazione dell'utenza					
A=Punteggio					
AMBITO RELAZIONALE (p. max=_____)	1	2	3	4	5
Capacità di coordinamento e integrazione con gli altri servizi e con altri Enti in particolare nell'ambito dell'Associazione Terred'Acqua					
Orientamento all'utenza interna ed esterna					
B= Punteggio					
AMBITO INNOVATIVO (p. max=_____)	1	2	3	4	5
Flessibilità e capacità di adattamento al cambiamento organizzativo					
Propositività e supporto all'innovazione					
Problem solving					
C= Punteggio					
TOTALE (A+B+C)					

TOTALE PUNTEGGIO (RISULTATI + COMPORAMENTI)	
--	--

OSSERVAZIONI DERIVANTI DALLA VERIFICA DI META' ANNO

OSSERVAZIONI E SUGGERIMENTI (interventi formativi necessari, proposte di modifiche organizzative, dei
--

compiti assegnati, ridefinizione degli obiettivi,....)	
DEL VALUTATO	DEL VALUTATORE

DATA DI CONSEGNA:

PER RICEVUTO
Firma del dipendente

Firma del Responsabile di Servizio/Dirigente

Metodologia per la valutazione della Prestazione dei Dirigenti / Personale Responsabile di Unità Organizzativa in posizione di autonomia

Obiettivi della valutazione

Il sistema di valutazione delle prestazioni Dirigenziali o del Personale Responsabile di Unità Organizzativa in posizione di autonomia dell'Unione e dei Comuni che l'hanno costituita si inserisce all'interno del sistema di misurazione e valutazione della performance dell'Ente, rappresentando al contempo una leva fondamentale di crescita della competenze manageriali e dell'organizzazione nel suo complesso

Come previsto nei vigenti regolamenti per il funzionamento degli Uffici e servizi che i comuni dell'Unione hanno approvato in modo uniforme, la misurazione e la valutazione della performance individuale dei Dirigenti e delle Personale Responsabile di Unità Organizzativa in posizione di autonomia e' collegata al raggiungimento di specifici obiettivi individuali, alla qualità del contributo individuale assicurato alla performance generale della struttura, alle competenze professionali e manageriali dimostrate e alla capacità di valutazione, differenziata, dei propri collaboratori.

Le politiche sono finalizzate a garantire il raggiungimento di obiettivi gestionali e culturali:

- sviluppare e impiegare nel posto giusto tutte le persone necessarie (per qualità ed efficienza) al funzionamento dell'Ente ed al raggiungimento degli obiettivi strategici; a costi compatibili con i benefici che si vogliono ottenere
- sviluppare atteggiamenti e valori coerenti con la mission e con gli obiettivi strategici (appartenenza / orientamento al cittadino, sviluppo dei collaboratori, orientamento al servizio)
- favorire la creazione di un'immagine positiva dell'Amministrazione e diffondere cultura della valutazione, criteri meritocratici nella definizione dei piani di sviluppo e valore dell'integrazione organizzativa.

La progettazione del sistema di valutazione dell'Unione Terred'acqua e dei Comuni che ne fanno parte prevede due elementi principali

a) Valutazione dei risultati

b) Valutazione delle competenze

Le dimensioni considerate scaturiscono da due diversi percorsi di elaborazione: un percorso imposta il modo di definire gli obiettivi ovvero stabilisce il cosa valutare in termini quantitativi, l'altro il grado di conseguimento ovvero il come vengono raggiunti i risultati.

In sintesi la valutazione dell'attività svolta dai Dirigenti o del Personale Responsabile di Unità Organizzativa in posizione di autonomia si articola in due fasi distinte, successivamente integrate in una valutazione complessiva, e coinvolge diversi soggetti in un processo di distribuzione delle competenze e delle responsabilità definito e trasparente.

La valutazione delle prestazioni: gli obiettivi

Questo strumento permette alla Giunta e ai Dirigenti e Personale Responsabile di Unità Organizzativa in posizione di autonomia, di tenere monitorati gli **obiettivi** più strategici per l'attività dell'Ente.

Il primo passo è l'identificazione degli obiettivi su cui concentrare le attenzioni dei Dirigenti e Personale Responsabile di Unità Organizzativa in posizione di autonomia, con particolare attenzione all'analisi della scheda e soprattutto agli indicatori di risultato.

Tali obiettivi devono essere coerenti con gli strumenti di pianificazione dell'Ente ed essere rilevanti per l'Amministrazione in termini di importanza e di risorse economiche, di tempo e di personale dedicato.

In tal senso, gli obiettivi sono programmati dall'Amministrazione previa consultazione dei Dirigenti su coordinamento della Direzione Generale al fine di identificare nel modo più preciso e coerente le linee generali dell'Ente, gli impegni prioritari e strategici su cui ciascun Dirigente/PO dovrà concentrarsi nell'anno.

Al termine di questo processo, al valutato sono formalmente attribuiti gli obiettivi e agli stessi può essere assegnato un peso in relazione alla strategicità e complessità degli stessi.

Tale peso identificato dalla Giunta su proposta della Direzione Generale, può variare da 1 a 2, dove il valore 1 viene assegnato agli obiettivi che non presentano particolare strategicità e 2 agli obiettivi ritenuti particolarmente rilevanti e strategici.

Il Nucleo di Valutazione verifica che:

- gli obiettivi siano chiari e congruenti;
- gli indicatori identificati per la misurazione del loro raggiungimento siano chiari, definiti e realisticamente praticabili;
- tempi, fasi e risorse siano chiaramente indicati.

FASI

La prima fase consiste nella consegna da parte del Segretario Generale delle schede di valutazione con gli obiettivi assegnati ad inizio di anno. È momento fondamentale per permettere di rendere chiari ai soggetti valutati l'avvio del processo e gli elementi di valutazione. Per ogni obiettivo deve essere individuato:

- * *il titolo che identifica l'oggetto*
- * *una breve descrizione che illustri l'obiettivo da raggiungere*
- * *le azioni dettagliate da svolgere durante l'anno*
- * *i tempi (mesi) in cui ogni azione deve essere svolta*
- * *i parametri di misurazione per la verifica dei risultati*

Il nucleo di valutazione verifica che la scheda abbia un **carattere operativo** e identifichi il percorso da seguire durante l'anno nel modo più dettagliato possibile permettendone di verificarne l'avanzamento periodico.

La seconda fase consiste nel monitoraggio dell'avanzamento della valutazione. Quadrimestralmente i Dirigenti o Personale Responsabile di Unità Organizzativa in posizione di autonomia dovranno verificare l'avanzamento degli obiettivi e riproiettare le azioni a fine anno.

In un apposito incontro con il Segretario Generale, i Dirigenti o Personale Responsabile di Unità Organizzativa in posizione di autonomia illustreranno l'andamento dei singoli obiettivi, gli eventuali slittamenti e le problematiche legate al raggiungimento dei risultati.

Il nucleo si confronterà (semestralmente) con il Segretario Generale sullo stato di avanzamento degli obiettivi e sullo sviluppo delle competenze su cui i Dirigenti/P.O. hanno lavorato nei primi sei mesi e per l'individuazione delle eventuali azioni correttive necessarie.

La terza fase, conclude il processo di valutazione e si concretizza nell'insieme delle azioni che, coordinato dal nucleo, portano al punteggio finale da assegnare.

I Dirigenti procederanno a compilare i report finali degli obiettivi strategici e consegnarli al Segretario Generale.

Il Nucleo di Valutazione in un apposito incontro con i singoli Dirigenti o Personale Responsabile di Unità Organizzativa in posizione di autonomia verificherà il raggiungimento degli obiettivi e lo stato di sviluppo delle competenze anche attraverso l'esame della scheda di autovalutazione presentata dal valutato.

Con il punteggio finale esprimerà la propria valutazione da presentare al Sindaco, unitamente agli altri elementi preventivamente individuati.

Con i documenti presentati e previo confronto con la direzione generale il Sindaco procederà alla definizione della valutazione complessiva della performance della Dirigenza

La valutazione delle prestazioni: le competenze

Il modello di competenze raffigura l'insieme delle caratteristiche che idealmente l'individuo dovrebbe possedere e spendere all'interno dell'organizzazione per poter produrre risultati.

Rappresenta quindi il modello di riferimento per verificare:

- *come il lavoro è stato svolto*
- *come è stata presidiata l'area di risultato*
- *quali competenze sono state attivate per il conseguimento del risultato*
- *il livello di conoscenza ed eventuali punti di forza o aree di miglioramento in relazione alle responsabilità assunte e agli obiettivi assegnati*
- *i gap tra il livello di competenze possedute e il profilo di riferimento, che vengono rilevati attraverso una valutazione da effettuarsi da parte dello stesso Direttore o Personale Responsabile di Unità Organizzativa in posizione di autonomia e una valutazione da parte del Nucleo di Valutazione*
- *quali correttivi è necessario introdurre per migliorare la performance individuale*
- *Come sono valutati i Collaboratori*

La scelta delle competenze dovrà essere congruente con gli indirizzi generali di gestione dell'Ente e con il processo di programmazione economica e gestionale, al fine di rendere il modello personalizzato alle esigenze specifiche dell'Unione Terred'acqua e i Comuni che ne fanno parte.

LA VALUTAZIONE DEL SEGRETARIO COMUNALE

L'art. 42 del CCNL dei Segretari Comunali e Provinciali del 16 maggio 2001 prevede che "1. Ai segretari comunali e provinciali è attribuito un compenso annuale, denominato retribuzione di risultato, correlato al conseguimento degli obiettivi assegnati e tenendo conto del complesso degli incarichi aggiuntivi conferiti, ad eccezione dell'incarico di funzione di Direttore Generale."

2. Gli Enti del comparto destinano a tale compenso, con risorse aggiuntive a proprio carico, un importo non superiore al 10 % del monte salari riferito a ciascun segretario nell'anno di riferimento e nell'ambito delle risorse disponibili e nel rispetto della propria capacità di spesa.

3. Ai fini della valutazione dei risultati conseguiti e dell'erogazione della relativa retribuzione ad essa correlata, gli Enti utilizzano, con gli opportuni adattamenti, la disciplina adottata ai sensi del D.Lgs. n. 286/1999, relativo alla definizione di meccanismi e strumenti di monitoraggio dei costi, dei rendimenti e dei risultati”

Pertanto è stato realizzato un sistema di valutazione del segretario comunale, finalizzato alla corresponsione della retribuzione di risultato che si basa sulla valutazione delle attività e delle funzioni svolte esplicitate dall'art. 97 del TUEL e delle altre eventualmente conferite dal Sindaco o previste da regolamenti e statuto.

In base all'art. 97 del d.l.gs. n. 267/2000 le funzioni proprie del segretario comunale, e quindi oggetto di valutazione, sono:

- 1) la funzione di collaborazione, che implica una partecipazione attiva, con un ruolo non solo consultivo ma anche propositivo;
- 2) la funzione di assistenza giuridico – amministrativa nei confronti degli organi dell'Ente in ordine alla conformità dell'azione giuridico – amministrativa alle leggi, allo statuto, ai regolamenti, per la quale il segretario è chiamato ad individuare gli strumenti giuridico – amministrativi più idonei per consentire l'ottimale conseguimento dell'obiettivo voluto dall'amministrazione.
- 3) la funzione di partecipazione con funzioni consultive, referenti e di assistenza alle riunioni del Consiglio Comunale e della Giunta
- 4) l'esercizio di ogni altra funzione attribuitagli dallo statuto o dai regolamenti, come la funzione di sovrintendenza dei dirigenti - finalizzata a garantire l'unità di indirizzo amministrativo - e la funzione di coordinamento - volta ad assicurare la corretta valutazione di tutti gli interessi coinvolti nel rispetto dei principi di imparzialità, buon andamento ed efficienza.

Alla fine di ogni anno i componenti esterni del Nucleo di Valutazione predispongono la scheda di valutazione che verrà successivamente trasmessa al Sindaco.

La valutazione complessiva della prestazione del segretario si può attestare su tre livelli:

1° livello cui corrisponde un incentivo massimo del **10%**;

2° livello cui corrisponde un incentivo pari all'**8%**;

3° livello cui corrisponde un incentivo pari al **5%**;

Una valutazione inferiore al 3° livello non comporta alcuna indennità di risultato. I livelli verranno raggiunti a seguito di un calcolo aritmetico risultante dalla media dei punteggi ricavati dalla valutazione:

- 1) Fino al massimo 45:15= 3 1° livello = 10%
- 2) Fino a un massimo 30: 15= 2 2° livello = 8%
- 3) Fino a un massimo 15 : 15 = 1 3° livello = 5%

COMPORTEMENTI ORGANIZZATIVI	SCALA DI GIUDIZIO		
<p>1) Collaborazione ed assistenza Mette la sua competenza giuridico/amministrativa a disposizione degli organi politici per supportarli nella loro attività decisoria</p>	1	2	3
<p>1a) Analisi tese a focalizzare rispetto alle norme fattibilità di progettazioni e coerenza con le linee strategiche dell'Ente</p>			

1b) Azione di controllo e verifica dei dati disponibili, dei vincoli esistenti dei margini di azione possibili			
1c) Capacità di prefigurare scenari futuri in merito alle scelte strategiche del Comune, la valutazione del loro impatto economico, giuridico ed amministrativo			
2) Partecipazione Snodo strategico per generare integrazione ed efficienza tra Direttori d'Area, Sindaco e Giunta	1	2	3
2a) Assicurare un efficiente livello di collaborazione interna utilizzando gli strumenti della partecipazione attiva			
2b) Veicolare le informazioni a tutti i livelli dell'organizzazione in un'ottica di trasparenza e rispetto dell'etica della gestione del bene comune			
2c) Gestione e risoluzione delle problematiche relative all'integrazione tra aree diverse			
3) Risoluzione dei problemi Assicurare un costante apporto di informazione e conoscenze applicate per produrre risposte e soluzioni efficaci e congrue	1	2	3
3a) Essere tempestivi nella presa in carico dei problemi, facilitare il processo decisionale, la soluzione dei problemi e il superamento dell'inerzia organizzativa a tutti i livelli dell'Ente			
3b) Capacità di muoversi in situazioni complesse con un alto livello di incertezza, di anticipare problemi e valutare possibili criticità			
3c) Capacità di svolgere una funzione di indirizzo sulle scelte strategiche dell'Ente adottando linguaggi ed azioni comunicative ed efficaci			

4) Incentivare e motivare i collaboratori Valutare ed assicurare lo sviluppo delle competenze professionali dei collaboratori	1	2	3
4a) Rilevare i fabbisogni formativi in un'ottica di sviluppo professionale ed individuare le azioni formative più idonee			
4b) Pianificare azioni gestionali tese a migliorare la performance del gruppo, il clima interno e la capacità di lavorare in squadra			
4c) Garantisce l'efficace funzionamento del sistema di comunicazione interna utilizzando opportuni strumenti di collegialità			
5) Raggiungimento degli obiettivi Assicurare la massima coerenza tra le proprie scelte e decisioni organizzative con gli obiettivi strategici dell'Ente	1	2	3
5a) Assicurare una corretta pianificazione delle azioni organizzative, verificando costantemente la tempistica in base alle priorità concordate			
5b) Verificare la coerenza tra le proprie azioni e le linee guida dell'ente, agendo sempre nell'ottica di tutela del bene comune			
5c) Agire in modo proattivo, utilizzare discrezionalità di ruolo e le risorse a disposizione per favorire i processi di innovazione e cambiamento			



COMUNE DI SALA BOLOGNESE PROVINCIA DI BOLOGNA

BILANCIO DI PREVISIONE

PEG - PARTE ENTRATA per Centro di Responsabilità (Settore/Servizio) - Variaz. Plur. incluse - Anno 2016 (risultante)

TITOLO, TIPOLOGIA, CATEGORIA	DENOMINAZIONE	RESIDUI PRESUNTI AL TERMINE DEL 2015		PREVISIONI DEFINITIVE DEL 2015	PREVISIONI ANNO		
					2016	2017	2018
00							
Titolo: 0	Avanzo di amministrazione /Fondo pluriennale vincolato						
Tipologia: 0							
Categoria: 0							
	Cap. 0.9000 Cod. 0.0000.00 Pdc E.0.00.00.00.000 DISAVANZO TECNICO DA REIMPUTARE	0,00	previsione di competenza	0,00	0,00	0,00	0,00
			previsione di cassa		0,00		
	Cap. 1.0 Cod. 0.0000.00 Pdc E.0.00.00.00.000 AVANZO DI AMMINISTRAZIONE	0,00	previsione di competenza	0,00	0,00	0,00	0,00
			previsione di cassa		0,00		
	Cap. 1.1 Cod. 0.0000.00 Pdc E.0.00.00.00.000 AVANZO AMMINISTRAZIONE: VINCOLATO	0,00	previsione di competenza	0,00	0,00	0,00	0,00
			previsione di cassa		0,00		
	Cap. 1.2 Cod. 0.0000.00 Pdc E.0.00.00.00.000 AVANZO DI AMMINISTRAZIONE: FINANZIAMENTO INVESTIMENTI	0,00	previsione di competenza	382.142,93	0,00	0,00	0,00
			previsione di cassa		0,00		
	Cap. 1.3 Cod. 0.0000.00 Pdc E.0.00.00.00.000 AVANZO DI AMMINISTRAZIONE: FONDO AMMORTAMENTO	0,00	previsione di competenza	0,00	0,00	0,00	0,00
			previsione di cassa		0,00		
	Cap. 1.4 Cod. 0.0000.00 Pdc E.0.00.00.00.000 AVANZO DI AMMINISTRAZIONE: NON VINCOLATO	0,00	previsione di competenza	0,00	0,00	0,00	0,00
			previsione di cassa		0,00		
	Cap. 1.5 Cod. 0.0000.00 Pdc E.0.00.00.00.000 AVANZO DI AMMINISTRAZIONE PRESUNTO	0,00	previsione di competenza	0,00	0,00	0,00	0,00
			previsione di cassa		0,00		
	Cap. 1.100 Cod. 0.0000.00 Pdc E.0.00.00.00.000 FONDO PLURIENNALE VINCOLATO PER SPESE CORRENTI	0,00	previsione di competenza	145.015,40	112.265,57	0,00	0,00
			previsione di cassa		0,00		
	Cap. 1.5000 Cod. 0.0000.00 Pdc E.0.00.00.00.000 FONDO PLURIENNALE VINCOLATO PER SPESE CORRENTI	0,00	previsione di competenza	0,00	0,00	0,00	0,00
			previsione di cassa		0,00		
	Cap. 2.100 Cod. 0.0000.00 Pdc E.0.00.00.00.000 FONDO PLURIENNALE VINCOLATO PER SPESE C/CAPITALE	0,00	previsione di competenza	343.909,54	426.069,18	0,00	0,00
			previsione di cassa		0,00		



COMUNE DI SALA BOLOGNESE PROVINCIA DI BOLOGNA

BILANCIO DI PREVISIONE

PEG - PARTE ENTRATA per Centro di Responsabilità (Settore/Servizio) - Variaz. Plur. incluse - Anno 2016 (risultante)

TITOLO, TIPOLOGIA, CATEGORIA	DENOMINAZIONE	RESIDUI PRESUNTI AL TERMINE DEL 2015		PREVISIONI DEFINITIVE DEL 2015			
					PREVISIONI ANNO 2016	PREVISIONI ANNO 2017	PREVISIONI ANNO 2018
	Cap. 2.5000 Cod. 0.0000.00 Pdc E.0.00.00.00.000 FONDO PLURIENNALE VINCOLATO PER SPESE C/CAPITALE	0,00	previsione di competenza	0,00	384.177,08	0,00	0,00
			previsione di cassa		0,00		
	Cap. 3.100 Cod. 0.0000.00 Pdc E.0.00.00.00.000 FONDO INIZIALE DI CASSA	0,00	previsione di competenza	0,00	0,00	0,00	0,00
			previsione di cassa		2.314.277,94		
Totale Categoria: 0		0,00	previsione di competenza	871.067,87	922.511,83	0,00	0,00
			previsione di cassa		2.314.277,94		
Totale Tipologia: 0		0,00	previsione di competenza	871.067,87	922.511,83	0,00	0,00
			previsione di cassa		2.314.277,94		
Totale Titolo: 0	Avanzo di amministrazione /Fondo pluriennale vincolato	0,00	previsione di competenza	871.067,87	922.511,83	0,00	0,00
			previsione di cassa		2.314.277,94		
Totale Responsabile		0,00	previsione di competenza	871.067,87	922.511,83	0,00	0,00
			previsione di cassa		2.314.277,94		



COMUNE DI SALA BOLOGNESE PROVINCIA DI BOLOGNA

BILANCIO DI PREVISIONE

PEG - PARTE ENTRATA per Centro di Responsabilità (Settore/ Servizio) - Variaz. Plur. incluse - Anno 2016 (risultante)

TITOLO, TIPOLOGIA, CATEGORIA	DENOMINAZIONE	RESIDUI PRESUNTI AL TERMINE DEL 2015	PREVISIONI DEFINITIVE DEL 2015	PREVISIONI ANNO		
				2016	2017	2018
Totale 00		0,00				
	previsione di competenza		871.067,87	922.511,83	0,00	0,00
	previsione di cassa			2.314.277,94		



COMUNE DI SALA BOLOGNESE PROVINCIA DI BOLOGNA

BILANCIO DI PREVISIONE

PEG - PARTE ENTRATA per Centro di Responsabilità (Settore/Servizio) - Variaz. Plur. incluse - Anno 2016 (risultante)

TITOLO, TIPOLOGIA, CATEGORIA	DENOMINAZIONE	RESIDUI PRESUNTI AL TERMINE DEL 2015	PREVISIONI DEFINITIVE DEL 2015	PREVISIONI ANNO		
				2016	2017	2018
1A00	1a AREA AMMINISTRATIVA: Dott.ssa Anna Rosa Ciccia					
1AIN	1a AREA AMMINISTRATIVA: INVESTIMENTI					
Titolo: 4	ENTRATE IN CONTO CAPITALE					
Tipologia: 200	Contributi agli investimenti					
Categoria: 1	Contributi agli investimenti da amministrazioni pubbliche					
	Cap. 4508.0 Cod. 4.0201.00 Pdc E.4.02.01.02.003 CONTRIBUTI COMUNI TERRE D'ACQUA PER SPESE INVESTIMENTO SIAT	0,00	previsione di competenza previsione di cassa	0,00 0,00	0,00 0,00	0,00 0,00
Totale Categoria: 1	Contributi agli investimenti da amministrazioni pubbliche	0,00	previsione di competenza previsione di cassa	0,00 0,00	0,00 0,00	0,00 0,00
Totale Tipologia: 200	Contributi agli investimenti	0,00	previsione di competenza previsione di cassa	0,00 0,00	0,00 0,00	0,00 0,00
Tipologia: 500	Altre entrate in conto capitale					
Categoria: 3	Entrate in conto capitale dovute a rimborsi, recuperi e restituzioni di somme non dovute o incassate in eccesso					
	Cap. 4652.0 Cod. 4.0503.00 Pdc E.4.02.03.03.999 RIMBORSO DA ASSICURAZIONE	7.404,00	previsione di competenza previsione di cassa	0,00 7.404,00	0,00 7.404,00	0,00 0,00
Totale Categoria: 3	Entrate in conto capitale dovute a rimborsi, recuperi e restituzioni di somme non dovute o incassate in eccesso	7.404,00	previsione di competenza previsione di cassa	0,00 7.404,00	0,00 7.404,00	0,00 0,00
Totale Tipologia: 500	Altre entrate in conto capitale	7.404,00	previsione di competenza previsione di cassa	0,00 7.404,00	0,00 7.404,00	0,00 0,00
Totale Titolo: 4	ENTRATE IN CONTO CAPITALE	7.404,00	previsione di competenza previsione di cassa	0,00 7.404,00	0,00 7.404,00	0,00 0,00
Totale Responsabile 1AIN	1a AREA AMMINISTRATIVA: INVESTIMENTI	7.404,00	previsione di competenza previsione di cassa	0,00 7.404,00	0,00 7.404,00	0,00 0,00



COMUNE DI SALA BOLOGNESE PROVINCIA DI BOLOGNA

BILANCIO DI PREVISIONE

PEG - PARTE ENTRATA per Centro di Responsabilità (Settore/Servizio) - Variaz. Plur. incluse - Anno 2016 (risultante)

TITOLO, TIPOLOGIA, CATEGORIA	DENOMINAZIONE	RESIDUI PRESUNTI AL TERMINE DEL 2015		PREVISIONI DEFINITIVE DEL 2015	PREVISIONI ANNO		
					2016	2017	2018
1APO	1a AREA AMMINISTRATIVA: SERVIZI DEMOGRAFICI						
Titolo: 2	TRASFERIMENTI CORRENTI						
Tipologia: 101	Trasferimenti correnti da Amministrazioni pubbliche						
Categoria: 1	Trasferimenti correnti da Amministrazioni CENTRALI						
	Cap. 2160.0 Cod. 2.0101.01 Pdc E.2.01.01.01.001 CONTRIBUTI DELLO STATO PER CENSIMENTI E INDAGINI - ISTAT	0,00	previsione di competenza	0,00	0,00	0,00	0,00
			previsione di cassa		0,00		
Totale Categoria: 1	Trasferimenti correnti da Amministrazioni CENTRALI	0,00	previsione di competenza	0,00	0,00	0,00	0,00
			previsione di cassa		0,00		
Categoria: 2	Trasferimenti correnti da Amministrazioni LOCALI						
	Cap. 2285.0 Cod. 2.0101.02 Pdc E.2.01.01.02.001 CONTRIBUTO REG.LE PER TESSERINI CACCIA - PESCA E FUNGHI	0,00	previsione di competenza	0,00	0,00	0,00	0,00
			previsione di cassa		0,00		
	Cap. 2560.0 Cod. 2.0101.02 Pdc E.2.01.01.02.003 TRASFERIMENTO COMUNI TERRE D'ACQUA PER GESTIONE SIAT	95.624,84	previsione di competenza	0,00	0,00	0,00	0,00
			previsione di cassa		95.624,84		
Totale Categoria: 2	Trasferimenti correnti da Amministrazioni LOCALI	95.624,84	previsione di competenza	0,00	0,00	0,00	0,00
			previsione di cassa		95.624,84		
Totale Tipologia: 101	Trasferimenti correnti da Amministrazioni pubbliche	95.624,84	previsione di competenza	0,00	0,00	0,00	0,00
			previsione di cassa		95.624,84		
Totale Titolo: 2	TRASFERIMENTI CORRENTI	95.624,84	previsione di competenza	0,00	0,00	0,00	0,00
			previsione di cassa		95.624,84		
Titolo: 3	ENTRATE EXTRATRIBUTARIE						
Tipologia: 100	Vendita di beni e servizi e proventi derivanti dalla gestione dei beni						
Categoria: 2	Entrate dalla vendita e dall'erogazione di servizi						
	Cap. 3120.0 Cod. 3.0102.00 Pdc E.3.01.02.01.999 PROVENTI DALLO STATO PER CONSULTAZIONI ELETTORALI	0,00	previsione di competenza	0,00	25.000,00	0,00	0,00
			previsione di cassa		1.300,00		
	Cap. 3130.0 Cod. 3.0102.00 Pdc E.3.01.02.01.033 DIRITTI PER IL RILASCIO DELLE CARTE D'IDENTITA'	258,00	previsione di competenza	8.000,00	7.500,00	7.500,00	7.500,00
			previsione di cassa		7.758,00		



COMUNE DI SALA BOLOGNESE PROVINCIA DI BOLOGNA

BILANCIO DI PREVISIONE

PEG - PARTE ENTRATA per Centro di Responsabilità (Settore/Servizio) - Variaz. Plur. incluse - Anno 2016 (risultante)

TITOLO, TIPOLOGIA, CATEGORIA	DENOMINAZIONE	RESIDUI PRESUNTI AL TERMINE DEL 2015		PREVISIONI DEFINITIVE DEL 2015	PREVISIONI ANNO		
					2016	2017	2018
	Cap. 3135.0 Cod. 3.0102.00 Pdc E.3.01.02.01.999 DIRITTI DI NOTIFICA	29,40	previsione di competenza previsione di cassa	800,00	800,00 829,40	800,00	800,00
	Cap. 3310.0 Cod. 3.0102.00 Pdc E.3.01.02.01.999 PROVENTI DIVERSI DEI SERVIZI CIMITERIALI	0,00	previsione di competenza previsione di cassa	20.000,00	20.000,00 20.000,00	20.000,00	20.000,00
	Cap. 3315.0 Cod. 3.0102.00 Pdc E.3.01.02.01.014 PROVENTI DERIVANTI DALLE CONCESSIONI LOCULI	0,00	previsione di competenza previsione di cassa	0,00	0,00 0,00	0,00	0,00
	Cap. 3320.0 Cod. 3.0102.00 Pdc E.3.01.02.01.014 PROVENTI DA ILLUMINAZIONE VOTIVA	12.986,83	previsione di competenza previsione di cassa	30.000,00	30.000,00 42.986,83	30.000,00	30.000,00
Totale Categoria: 2	Entrate dalla vendita e dall'erogazione di servizi	13.274,23	previsione di competenza previsione di cassa	58.800,00	83.300,00 72.874,23	58.300,00	58.300,00
Categoria: 3	Proventi derivanti dalla gestione dei beni						
	Cap. 3430.0 Cod. 3.0103.00 Pdc E.3.01.03.01.002 PROVENTI DERIVANTI DA CONCESSIONI DI LOCULI	0,00	previsione di competenza previsione di cassa	100.000,00	70.000,00 70.000,00	70.000,00	70.000,00
Totale Categoria: 3	Proventi derivanti dalla gestione dei beni	0,00	previsione di competenza previsione di cassa	100.000,00	70.000,00 70.000,00	70.000,00	70.000,00
Totale Tipologia: 100	Vendita di beni e servizi e proventi derivanti dalla gestione dei beni	13.274,23	previsione di competenza previsione di cassa	158.800,00	153.300,00 142.874,23	128.300,00	128.300,00
Tipologia: 500	Rimborsi e altre entrate correnti						
Categoria: 2	Rimborsi in entrata						
	Cap. 3600.0 Cod. 3.0502.00 Pdc E.3.05.99.99.000 INTROITI E RIMBORSI DIVERSI SPORTELLO POLIFUNZIONALE	540,00	previsione di competenza previsione di cassa	500,00	1.000,00 1.540,00	1.000,00	1.000,00
Totale Categoria: 2	Rimborsi in entrata	540,00	previsione di competenza previsione di cassa	500,00	1.000,00 1.540,00	1.000,00	1.000,00
Totale Tipologia: 500	Rimborsi e altre entrate correnti	540,00	previsione di competenza previsione di cassa	500,00	1.000,00 1.540,00	1.000,00	1.000,00
Totale Titolo: 3	ENTRATE EXTRATRIBUTARIE	13.814,23	previsione di competenza previsione di cassa	159.300,00	154.300,00 144.414,23	129.300,00	129.300,00
Titolo: 9	ENTRATE PER CONTO TERZI E PARTITE DI GIRO						



COMUNE DI SALA BOLOGNESE PROVINCIA DI BOLOGNA

BILANCIO DI PREVISIONE

PEG - PARTE ENTRATA per Centro di Responsabilità (Settore/Servizio) - Variaz. Plur. incluse - Anno 2016 (risultante)

TITOLO, TIPOLOGIA, CATEGORIA	DENOMINAZIONE	RESIDUI PRESUNTI AL TERMINE DEL 2015		PREVISIONI DEFINITIVE DEL 2015			
					PREVISIONI ANNO 2016	PREVISIONI ANNO 2017	PREVISIONI ANNO 2018
Tipologia: 200	Entrate per conto terzi						
Categoria: 1	Rimborsi per acquisto di beni e servizi per conto terzi						
	Cap. 6040.0 Cod. 9.0201.00 Pdc E.9.02.01.02.001 RIMBORSI SPESE PER CONSULTAZIONI ELETTORALI E REFERENDUM	0,00	previsione di competenza	0,00	0,00	0,00	0,00
			previsione di cassa		0,00		
Totale Categoria: 1	Rimborsi per acquisto di beni e servizi per conto terzi	0,00	previsione di competenza	0,00	0,00	0,00	0,00
			previsione di cassa		0,00		
Totale Tipologia: 200	Entrate per conto terzi	0,00	previsione di competenza	0,00	0,00	0,00	0,00
			previsione di cassa		0,00		
Totale Titolo: 9	ENTRATE PER CONTO TERZI E PARTITE DI GIRO	0,00	previsione di competenza	0,00	0,00	0,00	0,00
			previsione di cassa		0,00		
Totale Responsabile 1APO	1a AREA AMMINISTRATIVA: SERVIZI DEMOGRAFICI	109.439,07	previsione di competenza	159.300,00	154.300,00	129.300,00	129.300,00
			previsione di cassa		240.039,07		



COMUNE DI SALA BOLOGNESE PROVINCIA DI BOLOGNA

BILANCIO DI PREVISIONE

PEG - PARTE ENTRATA per Centro di Responsabilità (Settore/Servizio) - Variaz. Plur. incluse - Anno 2016 (risultante)

TITOLO, TIPOLOGIA, CATEGORIA	DENOMINAZIONE	RESIDUI PRESUNTI AL TERMINE DEL 2015	PREVISIONI DEFINITIVE DEL 2015	PREVISIONI ANNO		
				2016	2017	2018
1ASG	1a AREA AMMINISTRATIVA: SEGRETERIA GENERALE					
Titolo: 2	TRASFERIMENTI CORRENTI					
Tipologia: 101	Trasferimenti correnti da Amministrazioni pubbliche					
Categoria: 2	Trasferimenti correnti da Amministrazioni LOCALI					
	Cap. 2520.0 Cod. 2.0101.02 Pdc E.2.01.01.02.003 TRASFERIMENTO COMUNE SANT'AGATA PER FUNZIONI DI SEGRETERIA ANNI PRECEDENTI	0,00	previsione di competenza previsione di cassa	0,00 0,00	0,00 0,00	0,00 0,00
Totale Categoria: 2	Trasferimenti correnti da Amministrazioni LOCALI	0,00	previsione di competenza previsione di cassa	0,00 0,00	0,00 0,00	0,00 0,00
Totale Tipologia: 101	Trasferimenti correnti da Amministrazioni pubbliche	0,00	previsione di competenza previsione di cassa	0,00 0,00	0,00 0,00	0,00 0,00
Totale Titolo: 2	TRASFERIMENTI CORRENTI	0,00	previsione di competenza previsione di cassa	0,00 0,00	0,00 0,00	0,00 0,00
Titolo: 3	ENTRATE EXTRATRIBUTARIE					
Tipologia: 100	Vendita di beni e servizi e proventi derivanti dalla gestione dei beni					
Categoria: 2	Entrate dalla vendita e dall'erogazione di servizi					
	Cap. 3100.0 Cod. 3.0102.00 Pdc E.3.01.02.01.032 DIRITTI DI SEGRETERIA E DI ROGITO	57,58	previsione di competenza previsione di cassa	5.000,00 5.057,58	5.000,00 5.057,58	5.000,00 5.057,58
	Cap. 3101.0 Cod. 3.0102.00 Pdc E.3.01.02.01.032 DIRITTI DI SEGRETERIA LEGGE 68/93	0,00	previsione di competenza previsione di cassa	25.000,00 25.000,00	25.000,00 25.000,00	25.000,00 25.000,00
	Cap. 3105.0 Cod. 3.0102.00 Pdc E.3.01.02.01.029 PROVENTI PER CESSIONE STAMPATI E FOTOCOPIE (UFFICIO SEGRETERIA)	0,00	previsione di competenza previsione di cassa	0,00 0,00	0,00 0,00	0,00 0,00
Totale Categoria: 2	Entrate dalla vendita e dall'erogazione di servizi	57,58	previsione di competenza previsione di cassa	30.000,00 30.057,58	30.000,00 30.057,58	30.000,00 30.057,58
Totale Tipologia: 100	Vendita di beni e servizi e proventi derivanti dalla gestione dei beni	57,58	previsione di competenza previsione di cassa	30.000,00 30.057,58	30.000,00 30.057,58	30.000,00 30.057,58
Tipologia: 500	Rimborsi e altre entrate correnti					



COMUNE DI SALA BOLOGNESE PROVINCIA DI BOLOGNA

BILANCIO DI PREVISIONE

PEG - PARTE ENTRATA per Centro di Responsabilità (Settore/Servizio) - Variaz. Plur. incluse - Anno 2016 (risultante)

TITOLO, TIPOLOGIA, CATEGORIA	DENOMINAZIONE	RESIDUI PRESUNTI AL TERMINE DEL 2015		PREVISIONI DEFINITIVE DEL 2015	PREVISIONI ANNO		
					2016	2017	2018
Categoria: 1	Indennizzi di assicurazione						
	Cap. 3695.0 Cod. 3.0501.00 Pdc E.3.05.01.01.000 RIMBORSI ASSICURAZIONI	17.816,00	previsione di competenza	0,00	0,00	0,00	0,00
			previsione di cassa		17.816,00		
Totale Categoria: 1	Indennizzi di assicurazione	17.816,00	previsione di competenza	0,00	0,00	0,00	0,00
			previsione di cassa		17.816,00		
Totale Tipologia: 500	Rimborsi e altre entrate correnti	17.816,00	previsione di competenza	0,00	0,00	0,00	0,00
			previsione di cassa		17.816,00		
Totale Titolo: 3	ENTRATE EXTRATRIBUTARIE	17.873,58	previsione di competenza	30.000,00	30.000,00	30.000,00	30.000,00
			previsione di cassa		47.873,58		
Titolo: 5	ENTRATE DA RIDUZIONE DI ATTIVITA' FINANZIARIE						
Tipologia: 200	Riscossione di crediti di breve termine						
Categoria: 8	Riscossione crediti di breve termine a tasso non agevolato da Imprese						
	Cap. 4900.0 Cod. 5.0208.00 Pdc E.5.03.08.02.001 RISCOSSIONE DI CREDITI VERSO SOCIETA' PARTECIPATE	0,00	previsione di competenza	0,00	0,00	0,00	0,00
			previsione di cassa		0,00		
Totale Categoria: 8	Riscossione crediti di breve termine a tasso non agevolato da Imprese	0,00	previsione di competenza	0,00	0,00	0,00	0,00
			previsione di cassa		0,00		
Totale Tipologia: 200	Riscossione di crediti di breve termine	0,00	previsione di competenza	0,00	0,00	0,00	0,00
			previsione di cassa		0,00		
Totale Titolo: 5	ENTRATE DA RIDUZIONE DI ATTIVITA' FINANZIARIE	0,00	previsione di competenza	0,00	0,00	0,00	0,00
			previsione di cassa		0,00		
Titolo: 9	ENTRATE PER CONTO TERZI E PARTITE DI GIRO						
Tipologia: 200	Entrate per conto terzi						
Categoria: 1	Rimborsi per acquisto di beni e servizi per conto terzi						
	Cap. 6036.0 Cod. 9.0201.00 Pdc E.9.02.05.01.001 INCASSI BOLLO VIRTUALE	0,00	previsione di competenza	0,00	20.000,00	10.000,00	10.000,00
			previsione di cassa		10.000,00		
Totale Categoria: 1	Rimborsi per acquisto di beni e servizi per conto terzi	0,00	previsione di competenza	0,00	20.000,00	10.000,00	10.000,00
			previsione di cassa		10.000,00		



COMUNE DI SALA BOLOGNESE PROVINCIA DI BOLOGNA

BILANCIO DI PREVISIONE

PEG - PARTE ENTRATA per Centro di Responsabilità (Settore/Servizio) - Variaz. Plur. incluse - Anno 2016 (risultante)

TITOLO, TIPOLOGIA, CATEGORIA	DENOMINAZIONE	RESIDUI PRESUNTI AL TERMINE DEL 2015		PREVISIONI DEFINITIVE DEL 2015			
					PREVISIONI ANNO 2016	PREVISIONI ANNO 2017	PREVISIONI ANNO 2018
Totale Tipologia: 200	Entrate per conto terzi	0,00	previsione di competenza	0,00	20.000,00	10.000,00	10.000,00
			previsione di cassa		10.000,00		
Totale Titolo: 9	ENTRATE PER CONTO TERZI E PARTITE DI GIRO	0,00	previsione di competenza	0,00	20.000,00	10.000,00	10.000,00
			previsione di cassa		10.000,00		
Totale Responsabile 1ASG	1a AREA AMMINISTRATIVA: SEGRETERIA GENERALE	17.873,58	previsione di competenza	30.000,00	50.000,00	40.000,00	40.000,00
			previsione di cassa		57.873,58		



COMUNE DI SALA BOLOGNESE PROVINCIA DI BOLOGNA

BILANCIO DI PREVISIONE

PEG - PARTE ENTRATA per Centro di Responsabilità (Settore/ Servizio) - Variaz. Plur. incluse - Anno 2016 (risultante)

TITOLO, TIPOLOGIA, CATEGORIA	DENOMINAZIONE	RESIDUI PRESUNTI AL TERMINE DEL 2015		PREVISIONI DEFINITIVE DEL 2015			
					PREVISIONI ANNO 2016	PREVISIONI ANNO 2017	PREVISIONI ANNO 2018
Totale 1A00	1a AREA AMMINISTRATIVA: Dott.ssa Anna Rosa Ciccia	134.716,65	previsione di competenza	189.300,00	204.300,00	169.300,00	169.300,00
			previsione di cassa		305.316,65		



COMUNE DI SALA BOLOGNESE PROVINCIA DI BOLOGNA

BILANCIO DI PREVISIONE

PEG - PARTE ENTRATA per Centro di Responsabilità (Settore/Servizio) - Variaz. Plur. incluse - Anno 2016 (risultante)

TITOLO, TIPOLOGIA, CATEGORIA	DENOMINAZIONE	RESIDUI PRESUNTI AL TERMINE DEL 2015		PREVISIONI DEFINITIVE DEL 2015	PREVISIONI ANNO		
					2016	2017	2018
2A00	2a AREA FINANZIARIA E CONTROLLO: Dott.ssa Silvia Guidi						
2AEC	2a AREA FINANZIARIA E CONTROLLO: ECONOMATO						
Titolo: 2	TRASFERIMENTI CORRENTI						
Tipologia: 101	Trasferimenti correnti da Amministrazioni pubbliche						
Categoria: 2	Trasferimenti correnti da Amministrazioni LOCALI						
	Cap. 2505.0 Cod. 2.0101.02 Pdc E.2.01.01.02.002 CONTRIBUTO AIMA PER PRODOTTI LATTIERO-CASEARI	0,00	previsione di competenza	2.549,07	2.000,00	2.000,00	2.000,00
			previsione di cassa		2.000,00		
Totale Categoria: 2	Trasferimenti correnti da Amministrazioni LOCALI	0,00	previsione di competenza	2.549,07	2.000,00	2.000,00	2.000,00
			previsione di cassa		2.000,00		
Totale Tipologia: 101	Trasferimenti correnti da Amministrazioni pubbliche	0,00	previsione di competenza	2.549,07	2.000,00	2.000,00	2.000,00
			previsione di cassa		2.000,00		
Totale Titolo: 2	TRASFERIMENTI CORRENTI	0,00	previsione di competenza	2.549,07	2.000,00	2.000,00	2.000,00
			previsione di cassa		2.000,00		
Titolo: 3	ENTRATE EXTRATRIBUTARIE						
Tipologia: 500	Rimborsi e altre entrate correnti						
Categoria: 2	Rimborsi in entrata						
	Cap. 3501.0 Cod. 3.0502.00 Pdc E.3.05.99.99.000 RIMBORSO UNIONE TERRE D'ACQUA PER SPESE SOSTENUTE	100.966,20	previsione di competenza	3.000,00	3.000,00	3.000,00	3.000,00
			previsione di cassa		103.966,20		
	Cap. 3589.0 Cod. 3.0502.00 Pdc E.3.05.99.99.000 CONTRIBUTO DAL CONSORZIO DELLA BONIFICA RENANA PER GESTIONE DOSOLO	0,00	previsione di competenza	0,00	0,00	0,00	0,00
			previsione di cassa		0,00		
	Cap. 3701.0 Cod. 3.0502.00 Pdc E.3.05.99.99.000 RIMBORSO DA AUSL BOLOGNA NORD PER USO LOCALI	0,00	previsione di competenza	0,00	0,00	0,00	0,00
			previsione di cassa		0,00		
Totale Categoria: 2	Rimborsi in entrata	100.966,20	previsione di competenza	3.000,00	3.000,00	3.000,00	3.000,00
			previsione di cassa		103.966,20		
Totale Tipologia: 500	Rimborsi e altre entrate correnti	100.966,20	previsione di competenza	3.000,00	3.000,00	3.000,00	3.000,00
			previsione di cassa		103.966,20		



COMUNE DI SALA BOLOGNESE PROVINCIA DI BOLOGNA

BILANCIO DI PREVISIONE

PEG - PARTE ENTRATA per Centro di Responsabilità (Settore/Servizio) - Variaz. Plur. incluse - Anno 2016 (risultante)

TITOLO, TIPOLOGIA, CATEGORIA	DENOMINAZIONE	RESIDUI PRESUNTI AL TERMINE DEL 2015		PREVISIONI DEFINITIVE DEL 2015			
					PREVISIONI ANNO 2016	PREVISIONI ANNO 2017	PREVISIONI ANNO 2018
Totale Titolo: 3	ENTRATE EXTRATRIBUTARIE	100.966,20	previsione di competenza previsione di cassa	3.000,00	3.000,00 103.966,20	3.000,00	3.000,00
Titolo: 9	ENTRATE PER CONTO TERZI E PARTITE DI GIRO						
Tipologia: 100	Entrate per partite di giro						
Categoria: 99	Altre entrate per partite di giro						
	Cap. 6060.0 Cod. 9.0199.00 Pdc E.9.01.99.03.001 ANTICIPAZIONE DI FONDI PER IL SERVIZIO ECONOMATO	0,00	previsione di competenza previsione di cassa	10.329,14	6.000,00 6.000,00	6.000,00	6.000,00
Totale Categoria: 99	Altre entrate per partite di giro	0,00	previsione di competenza previsione di cassa	10.329,14	6.000,00 6.000,00	6.000,00	6.000,00
Totale Tipologia: 100	Entrate per partite di giro	0,00	previsione di competenza previsione di cassa	10.329,14	6.000,00 6.000,00	6.000,00	6.000,00
Totale Titolo: 9	ENTRATE PER CONTO TERZI E PARTITE DI GIRO	0,00	previsione di competenza previsione di cassa	10.329,14	6.000,00 6.000,00	6.000,00	6.000,00
Totale Responsabile 2AEC	2a AREA FINANZIARIA E CONTROLLO: ECONOMATO	100.966,20	previsione di competenza previsione di cassa	15.878,21	11.000,00 111.966,20	11.000,00	11.000,00



COMUNE DI SALA BOLOGNESE PROVINCIA DI BOLOGNA

BILANCIO DI PREVISIONE

PEG - PARTE ENTRATA per Centro di Responsabilità (Settore/Servizio) - Variaz. Plur. incluse - Anno 2016 (risultante)

TITOLO, TIPOLOGIA, CATEGORIA	DENOMINAZIONE	RESIDUI PRESUNTI AL TERMINE DEL 2015		PREVISIONI DEFINITIVE DEL 2015			
					PREVISIONI ANNO 2016	PREVISIONI ANNO 2017	PREVISIONI ANNO 2018
2AIN	2a AREA FINANZIARIA E CONTROLLO: INVESTIMENTI						
Titolo: 4	ENTRATE IN CONTO CAPITALE						
Tipologia: 200	Contributi agli investimenti						
Categoria: 1	Contributi agli investimenti da amministrazioni pubbliche						
	Cap. 4450.0 Cod. 4.0201.00 Pdc E.4.02.01.02.001 CONTRIBUTO DALLA REGIONE PER VIDEOSORVEGLIANZA	0,00	previsione di competenza	0,00	0,00	0,00	0,00
			previsione di cassa		0,00		
	Cap. 4480.0 Cod. 4.0201.00 Pdc E.4.02.01.02.001 CONTRIBUTO BANDO ALI PER COSTITUZIONE S.I.A.T.	0,00	previsione di competenza	0,00	0,00	0,00	0,00
			previsione di cassa		0,00		
Totale Categoria: 1	Contributi agli investimenti da amministrazioni pubbliche	0,00	previsione di competenza	0,00	0,00	0,00	0,00
			previsione di cassa		0,00		
Totale Tipologia: 200	Contributi agli investimenti	0,00	previsione di competenza	0,00	0,00	0,00	0,00
			previsione di cassa		0,00		
Tipologia: 400	Entrate da alienazione di beni materiali e immateriali						
Categoria: 1	Alienazione di beni materiali						
	Cap. 4100.0 Cod. 4.0401.00 Pdc E.4.04.01.03.999 ALIENAZIONE DI BENI MOBILI	0,00	previsione di competenza	0,00	0,00	0,00	0,00
			previsione di cassa		0,00		
Totale Categoria: 1	Alienazione di beni materiali	0,00	previsione di competenza	0,00	0,00	0,00	0,00
			previsione di cassa		0,00		
Totale Tipologia: 400	Entrate da alienazione di beni materiali e immateriali	0,00	previsione di competenza	0,00	0,00	0,00	0,00
			previsione di cassa		0,00		
Totale Titolo: 4	ENTRATE IN CONTO CAPITALE	0,00	previsione di competenza	0,00	0,00	0,00	0,00
			previsione di cassa		0,00		
Totale Responsabile 2AIN	2a AREA FINANZIARIA E CONTROLLO: INVESTIMENTI	0,00	previsione di competenza	0,00	0,00	0,00	0,00
			previsione di cassa		0,00		



COMUNE DI SALA BOLOGNESE PROVINCIA DI BOLOGNA

BILANCIO DI PREVISIONE

PEG - PARTE ENTRATA per Centro di Responsabilità (Settore/Servizio) - Variaz. Plur. incluse - Anno 2016 (risultante)

TITOLO, TIPOLOGIA, CATEGORIA	DENOMINAZIONE	RESIDUI PRESUNTI AL TERMINE DEL 2015	PREVISIONI DEFINITIVE DEL 2015	PREVISIONI ANNO		
				2016	2017	2018
2APE	2a AREA FINANZIARIA E CONTROLLO: SERVIZIO PERSONALE					
TITOLO: 2	TRASFERIMENTI CORRENTI					
Tipologia: 101	Trasferimenti correnti da Amministrazioni pubbliche					
Categoria: 1	Trasferimenti correnti da Amministrazioni CENTRALI					
	Cap. 2165.0 Cod. 2.0101.01 Pdc E.2.01.01.01.001 TRASFERIMENTI DA AMMINISTRAZIONI STATALI PER COMANDO DIPENDENTI	0,00	previsione di competenza previsione di cassa	0,00 0,00	0,00 0,00	0,00 0,00
Totale Categoria: 1	Trasferimenti correnti da Amministrazioni CENTRALI	0,00	previsione di competenza previsione di cassa	0,00 0,00	0,00 0,00	0,00 0,00
Categoria: 2	Trasferimenti correnti da Amministrazioni LOCALI					
	Cap. 2537.0 Cod. 2.0101.02 Pdc E.2.01.01.02.003 TRASFERIMENTO COMUNE SANT'AGATA B. QUOTA ARCHIVISTA	0,00	previsione di competenza previsione di cassa	0,00 0,00	0,00 0,00	0,00 0,00
	Cap. 2580.0 Cod. 2.0101.02 Pdc E.2.01.01.02.999 TRASFERIMENTO DA ALTRI ENTI DEL SETTORE PUBBLICO PER FINALITA' DIVERSE	0,00	previsione di competenza previsione di cassa	0,00 0,00	0,00 0,00	0,00 0,00
Totale Categoria: 2	Trasferimenti correnti da Amministrazioni LOCALI	0,00	previsione di competenza previsione di cassa	0,00 0,00	0,00 0,00	0,00 0,00
Totale Tipologia: 101	Trasferimenti correnti da Amministrazioni pubbliche	0,00	previsione di competenza previsione di cassa	0,00 0,00	0,00 0,00	0,00 0,00
Totale Titolo: 2	TRASFERIMENTI CORRENTI	0,00	previsione di competenza previsione di cassa	0,00 0,00	0,00 0,00	0,00 0,00
TITOLO: 3	ENTRATE EXTRATRIBUTARIE					
Tipologia: 500	Rimborsi e altre entrate correnti					
Categoria: 2	Rimborsi in entrata					
	Cap. 3500.0 Cod. 3.0502.00 Pdc E.3.05.02.01.001 RIMBORSO COMUNE SANT'AGATA B. QUOTA ARCHIVISTA	0,00	previsione di competenza previsione di cassa	0,00 0,00	0,00 0,00	0,00 0,00
	Cap. 3502.0 Cod. 3.0502.00 Pdc E.3.05.02.01.001 RIMBORSO DA ALTRI ENTI DEL SETTORE PUBBLICO PER RETRIBUZIONE SEGRETARIO COMUNALE	0,00	previsione di competenza previsione di cassa	0,00 0,00	0,00 0,00	0,00 0,00



COMUNE DI SALA BOLOGNESE PROVINCIA DI BOLOGNA

BILANCIO DI PREVISIONE

PEG - PARTE ENTRATA per Centro di Responsabilità (Settore/Servizio) - Variaz. Plur. incluse - Anno 2016 (risultante)

TITOLO, TIPOLOGIA, CATEGORIA	DENOMINAZIONE	RESIDUI PRESUNTI AL TERMINE DEL 2015		PREVISIONI DEFINITIVE DEL 2015			
					PREVISIONI ANNO 2016	PREVISIONI ANNO 2017	PREVISIONI ANNO 2018
Totale Categoria: 2	Rimborsi in entrata	0,00	previsione di competenza	0,00	0,00	0,00	0,00
			previsione di cassa		0,00		
Totale Tipologia: 500	Rimborsi e altre entrate correnti	0,00	previsione di competenza	0,00	0,00	0,00	0,00
			previsione di cassa		0,00		
Totale Titolo: 3	ENTRATE EXTRATRIBUTARIE	0,00	previsione di competenza	0,00	0,00	0,00	0,00
			previsione di cassa		0,00		
Titolo: 9	ENTRATE PER CONTO TERZI E PARTITE DI GIRO						
Tipologia: 100	Entrate per partite di giro						
Categoria: 2	Ritenute su redditi da lavoro dipendente						
	Cap. 6004.0 Cod. 9.0102.00 Pdc E.9.01.02.02.000 RITENUTE PER CONTRIBUTI CO.CO.CO	0,00	previsione di competenza	1.000,00	1.000,00	1.000,00	1.000,00
			previsione di cassa		1.000,00		
Totale Categoria: 2	Ritenute su redditi da lavoro dipendente	0,00	previsione di competenza	1.000,00	1.000,00	1.000,00	1.000,00
			previsione di cassa		1.000,00		
Totale Tipologia: 100	Entrate per partite di giro	0,00	previsione di competenza	1.000,00	1.000,00	1.000,00	1.000,00
			previsione di cassa		1.000,00		
Totale Titolo: 9	ENTRATE PER CONTO TERZI E PARTITE DI GIRO	0,00	previsione di competenza	1.000,00	1.000,00	1.000,00	1.000,00
			previsione di cassa		1.000,00		
Totale Responsabile 2APE	2a AREA FINANZIARIA E CONTROLLO: SERVIZIO PERSONALE	0,00	previsione di competenza	1.000,00	1.000,00	1.000,00	1.000,00
			previsione di cassa		1.000,00		



COMUNE DI SALA BOLOGNESE PROVINCIA DI BOLOGNA

BILANCIO DI PREVISIONE

PEG - PARTE ENTRATA per Centro di Responsabilità (Settore/Servizio) - Variaz. Plur. incluse - Anno 2016 (risultante)

TITOLO, TIPOLOGIA, CATEGORIA	DENOMINAZIONE	RESIDUI PRESUNTI AL TERMINE DEL 2015	PREVISIONI DEFINITIVE DEL 2015	PREVISIONI ANNO		
				2016	2017	2018
2ARA	2a AREA FINANZIARIA E CONTROLLO: RAGIONERIA					
Titolo: 1	ENTRATE CORRENTI DI NATURA TRIBUTARIA, CONTRIBUTIVA E PEREQUATIVA					
Tipologia: 101	Imposte tasse e proventi assimilati					
Categoria: 16	Addizionale comunale IRPEF					
	Cap. 1125.0 Cod. 1.0101.16 Pdc E.1.01.01.16.000 ADDIZIONALE COMUNALE ALL'IRPEF	510.999,03	previsione di competenza previsione di cassa	730.000,00 1.240.999,03	730.000,00 1.240.999,03	730.000,00 1.240.999,03
Totale Categoria: 16	Addizionale comunale IRPEF	510.999,03	previsione di competenza previsione di cassa	730.000,00 1.240.999,03	730.000,00 1.240.999,03	730.000,00 1.240.999,03
Categoria: 98	Altre imposte sostitutive n.a.c.					
	Cap. 1130.0 Cod. 1.0101.98 Pdc E.1.01.01.99.001 ENTRATE DERIVANTI DAL 5 PER MILLE DELL'IRE	0,00	previsione di competenza previsione di cassa	3.500,00 4.000,00	4.000,00 4.000,00	4.000,00 4.000,00
Totale Categoria: 98	Altre imposte sostitutive n.a.c.	0,00	previsione di competenza previsione di cassa	3.500,00 4.000,00	4.000,00 4.000,00	4.000,00 4.000,00
Totale Tipologia: 101	Imposte tasse e proventi assimilati	510.999,03	previsione di competenza previsione di cassa	733.500,00 1.244.999,03	734.000,00 1.244.999,03	734.000,00 1.244.999,03
Tipologia: 104	Compartecipazioni di tributi					
Categoria: 5	Compartecipazione IVA ai Comuni					
	Cap. 1155.0 Cod. 1.0104.05 Pdc E.1.01.04.05.001 COMPARTICIPAZIONE I.V.A.	0,00	previsione di competenza previsione di cassa	0,00 0,00	0,00 0,00	0,00 0,00
Totale Categoria: 5	Compartecipazione IVA ai Comuni	0,00	previsione di competenza previsione di cassa	0,00 0,00	0,00 0,00	0,00 0,00
Categoria: 6	Compartecipazione IRPEF ai Comuni					
	Cap. 1160.0 Cod. 1.0104.06 Pdc E.1.01.04.06.001 COMPARTICIPAZIONE ALL'IRPEF	0,00	previsione di competenza previsione di cassa	0,00 0,00	0,00 0,00	0,00 0,00
Totale Categoria: 6	Compartecipazione IRPEF ai Comuni	0,00	previsione di competenza previsione di cassa	0,00 0,00	0,00 0,00	0,00 0,00



COMUNE DI SALA BOLOGNESE PROVINCIA DI BOLOGNA

BILANCIO DI PREVISIONE

PEG - PARTE ENTRATA per Centro di Responsabilità (Settore/Servizio) - Variaz. Plur. incluse - Anno 2016 (risultante)

TITOLO, TIPOLOGIA, CATEGORIA	DENOMINAZIONE	RESIDUI PRESUNTI AL TERMINE DEL 2015		PREVISIONI DEFINITIVE DEL 2015	PREVISIONI ANNO		
					2016	2017	2018
Totale Tipologia: 104	Compartecipazioni di tributi	0,00	previsione di competenza	0,00	0,00	0,00	0,00
			previsione di cassa		0,00		
Tipologia: 301	Fondi perequativi da Amministrazioni Centrali						
Categoria: 1	Fondi perequativi dallo Stato						
	Cap. 1290.0 Cod. 1.0301.01 Pdc E.1.03.01.01.001 FONDO SPERIMENTALE DI RIEQUILIBRIO	0,00	previsione di competenza	0,00	0,00	0,00	0,00
			previsione di cassa		0,00		
	Cap. 1295.0 Cod. 1.0301.01 Pdc E.1.03.01.01.001 FONDO DI SOLIDARIETA'	44.540,38	previsione di competenza	782.266,45	505.000,00	483.000,00	460.000,00
			previsione di cassa		549.540,38		
Totale Categoria: 1	Fondi perequativi dallo Stato	44.540,38	previsione di competenza	782.266,45	505.000,00	483.000,00	460.000,00
			previsione di cassa		549.540,38		
Totale Tipologia: 301	Fondi perequativi da Amministrazioni Centrali	44.540,38	previsione di competenza	782.266,45	505.000,00	483.000,00	460.000,00
			previsione di cassa		549.540,38		
Totale Titolo: 1	ENTRATE CORRENTI DI NATURA TRIBUTARIA, CONTRIBUTIVA E PEREQUATIVA	555.539,41	previsione di competenza	1.515.766,45	1.239.000,00	1.217.000,00	1.194.000,00
			previsione di cassa		1.794.539,41		
Titolo: 2	TRASFERIMENTI CORRENTI						
Tipologia: 101	Trasferimenti correnti da Amministrazioni pubbliche						
Categoria: 1	Trasferimenti correnti da Amministrazioni CENTRALI						
	Cap. 2100.0 Cod. 2.0101.01 Pdc E.2.01.01.01.001 FONDO ORDINARIO	0,00	previsione di competenza	0,00	0,00	0,00	0,00
			previsione di cassa		0,00		
	Cap. 2110.0 Cod. 2.0101.01 Pdc E.2.01.01.01.001 FONDO CONSOLIDATO	0,00	previsione di competenza	0,00	0,00	0,00	0,00
			previsione di cassa		0,00		
	Cap. 2130.0 Cod. 2.0101.01 Pdc E.2.01.01.01.001 FONDO PER SVILUPPO INVESTIMENTI	0,00	previsione di competenza	0,00	0,00	0,00	0,00
			previsione di cassa		0,00		
	Cap. 2131.0 Cod. 2.0101.01 Pdc E.2.01.01.01.001 TRASFERIMENTO ONERI SOSTENUTI PER ACCERTAMENTI MEDICO-FISCALI	0,00	previsione di competenza	4.000,00	0,00	0,00	0,00
			previsione di cassa		0,00		
	Cap. 2132.0 Cod. 2.0101.01 Pdc E.2.01.01.01.001 TRASFERIMENTO PER MINORI INTROITI ADDIZIONALE IRPEF	0,00	previsione di competenza	15.000,00	15.000,00	15.000,00	15.000,00
			previsione di cassa		15.000,00		



COMUNE DI SALA BOLOGNESE PROVINCIA DI BOLOGNA

BILANCIO DI PREVISIONE

PEG - PARTE ENTRATA per Centro di Responsabilità (Settore/Servizio) - Variaz. Plur. incluse - Anno 2016 (risultante)

TITOLO, TIPOLOGIA, CATEGORIA	DENOMINAZIONE	RESIDUI PRESUNTI AL TERMINE DEL 2015		PREVISIONI DEFINITIVE DEL 2015	PREVISIONI ANNO		
					2016	2017	2018
	Cap. 2133.0 Cod. 2.0101.01 Pdc E.2.01.01.01.001 TRASFERIMENTO ONERI PER IL PERSONALE	0,00	previsione di competenza previsione di cassa	0,00 0,00	0,00 0,00	0,00 0,00	0,00 0,00
	Cap. 2134.0 Cod. 2.0101.01 Pdc E.2.01.01.01.001 TRASFERIMENTO COMPENSATIVO MINORI INTROITI IMU	0,00	previsione di competenza previsione di cassa	60.495,37 606.000,00	606.000,00 606.000,00	606.000,00 606.000,00	606.000,00 606.000,00
	Cap. 2139.0 Cod. 2.0101.01 Pdc E.2.01.01.01.002 TRASFERIMENTI CORRENTI DA MIUR PER RIMBORSO TARI DA ISTITUZIONI SCOLASTICHE	0,00	previsione di competenza previsione di cassa	5.000,00 5.000,00	5.000,00 5.000,00	5.000,00 5.000,00	5.000,00 5.000,00
	Cap. 2140.0 Cod. 2.0101.01 Pdc E.2.01.01.01.001 CONTRIBUTO STATALE CONTRATTI SEGRETARI COMUNALI	0,00	previsione di competenza previsione di cassa	0,00 0,00	0,00 0,00	0,00 0,00	0,00 0,00
	Cap. 2143.0 Cod. 2.0101.01 Pdc E.2.01.01.01.001 FONDO FUNZIONI TRASFERITE	0,00	previsione di competenza previsione di cassa	0,00 0,00	0,00 0,00	0,00 0,00	0,00 0,00
Totale Categoria: 1	Trasferimenti correnti da Amministrazioni CENTRALI	0,00	previsione di competenza previsione di cassa	84.495,37 626.000,00	626.000,00 626.000,00	626.000,00 626.000,00	626.000,00 626.000,00
Categoria: 2	Trasferimenti correnti da Amministrazioni LOCALI						
	Cap. 2552.0 Cod. 2.0101.02 Pdc E.2.01.01.02.005 TRASFERIMENTO DA UNIONE TERRE D'ACQUA PER SANZIONI CODICE DELLA STRADA	846.500,00	previsione di competenza previsione di cassa	846.500,00 1.606.500,00	760.000,00 1.606.500,00	800.000,00 800.000,00	800.000,00 800.000,00
Totale Categoria: 2	Trasferimenti correnti da Amministrazioni LOCALI	846.500,00	previsione di competenza previsione di cassa	846.500,00 1.606.500,00	760.000,00 1.606.500,00	800.000,00 800.000,00	800.000,00 800.000,00
Totale Tipologia: 101	Trasferimenti correnti da Amministrazioni pubbliche	846.500,00	previsione di competenza previsione di cassa	930.995,37 2.232.500,00	1.386.000,00 2.232.500,00	1.426.000,00 1.426.000,00	1.426.000,00 1.426.000,00
Totale Titolo: 2	TRASFERIMENTI CORRENTI	846.500,00	previsione di competenza previsione di cassa	930.995,37 2.232.500,00	1.386.000,00 2.232.500,00	1.426.000,00 1.426.000,00	1.426.000,00 1.426.000,00
Titolo: 3	ENTRATE EXTRATRIBUTARIE						
Tipologia: 300	Interessi attivi						
Categoria: 3	Altri interessi attivi						
	Cap. 3480.0 Cod. 3.0303.00 Pdc E.3.03.03.04.001 INTERESSI ATTIVI SU DEPOSITI BANCARI E POSTALI	398,96	previsione di competenza previsione di cassa	500,00 498,96	100,00 498,96	100,00 100,00	100,00 100,00
Totale Categoria: 3	Altri interessi attivi	398,96	previsione di competenza previsione di cassa	500,00 498,96	100,00 498,96	100,00 100,00	100,00 100,00



COMUNE DI SALA BOLOGNESE PROVINCIA DI BOLOGNA

BILANCIO DI PREVISIONE

PEG - PARTE ENTRATA per Centro di Responsabilità (Settore/Servizio) - Variaz. Plur. incluse - Anno 2016 (risultante)

TITOLO, TIPOLOGIA, CATEGORIA	DENOMINAZIONE	RESIDUI PRESUNTI AL TERMINE DEL 2015		PREVISIONI DEFINITIVE DEL 2015	PREVISIONI ANNO		
					2016	2017	2018
Totale Tipologia: 300	Interessi attivi	398,96	previsione di competenza previsione di cassa	500,00	100,00 498,96	100,00	100,00
Tipologia: 400	Altre entrate da redditi da capitale						
Categoria: 3	Entrate derivanti dalla distribuzione di utili e avanzi						
	Cap. 3490.0 Cod. 3.0403.00 Pdc E.3.04.02.03.002 DIVIDENDI SU PARTECIPAZIONI SOCIETARIE	0,00	previsione di competenza previsione di cassa	115.000,00	112.000,00 112.000,00	112.000,00	112.000,00
Totale Categoria: 3	Entrate derivanti dalla distribuzione di utili e avanzi	0,00	previsione di competenza previsione di cassa	115.000,00	112.000,00 112.000,00	112.000,00	112.000,00
Totale Tipologia: 400	Altre entrate da redditi da capitale	0,00	previsione di competenza previsione di cassa	115.000,00	112.000,00 112.000,00	112.000,00	112.000,00
Tipologia: 500	Rimborsi e altre entrate correnti						
Categoria: 2	Rimborsi in entrata						
	Cap. 3493.0 Cod. 3.0502.00 Pdc E.3.05.02.02.002 ENTRATE PER RIMBORSI DI IMPOSTE	0,00	previsione di competenza previsione di cassa	4.323,00	0,00 0,00	0,00	0,00
	Cap. 3494.0 Cod. 3.0502.00 Pdc E.3.05.02.02.002 RIMBORSO FONDO IVA ESERCIZI PREGRESSI	0,00	previsione di competenza previsione di cassa	0,00	0,00 0,00	0,00	0,00
	Cap. 3495.0 Cod. 3.0502.00 Pdc E.3.05.02.02.002 RIMBORSO FONDO IVA	0,00	previsione di competenza previsione di cassa	0,00	0,00 0,00	0,00	0,00
	Cap. 3496.0 Cod. 3.0502.00 Pdc E.3.05.02.02.003 RIMBORSO MINORI ENTRATE ICI EDIFICI DI CULTO	0,00	previsione di competenza previsione di cassa	0,00	0,00 0,00	0,00	0,00
	Cap. 3497.0 Cod. 3.0502.00 Pdc E.3.05.99.99.000 RIMBORSO DALLO STATO MENSE SCOLASTICHE	0,00	previsione di competenza previsione di cassa	19.000,00	20.000,00 20.000,00	20.000,00	20.000,00
	Cap. 3498.0 Cod. 3.0502.00 Pdc E.3.05.99.99.000 RIMBORSO TARES ISTITUTI SCOLASTICI	0,00	previsione di competenza previsione di cassa	0,00	0,00 0,00	0,00	0,00
	Cap. 3510.0 Cod. 3.0502.00 Pdc E.3.05.99.99.000 RIMBORSO DALLO STATO PER SPESE CONSULTAZIONI ELETTORALI	0,00	previsione di competenza previsione di cassa	0,00	0,00 25.000,00	0,00	0,00
	Cap. 3515.0 Cod. 3.0502.00 Pdc E.3.05.99.99.000 RIMBORSO DALLA REGIONE DELLE SPESE PER LE ELEZIONI AMMINISTRATIVE	0,00	previsione di competenza previsione di cassa	0,00	0,00 0,00	0,00	0,00



COMUNE DI SALA BOLOGNESE PROVINCIA DI BOLOGNA

BILANCIO DI PREVISIONE

PEG - PARTE ENTRATA per Centro di Responsabilità (Settore/Servizio) - Variaz. Plur. incluse - Anno 2016 (risultante)

TITOLO, TIPOLOGIA, CATEGORIA	DENOMINAZIONE	RESIDUI PRESUNTI AL TERMINE DEL 2015		PREVISIONI DEFINITIVE DEL 2015	PREVISIONI ANNO		
					2016	2017	2018
	Cap. 3516.0 Cod. 3.0502.00 Pdc E.3.05.99.99.000 RIMBORSO DALLA PROVINCIA DELLE SPESE PER LE ELEZIONI AMMINISTRATIVE	0,00	previsione di competenza previsione di cassa	0,00 0,00	0,00 0,00	0,00 0,00	0,00 0,00
	Cap. 3582.0 Cod. 3.0502.00 Pdc E.3.05.99.99.000 RIMBORSO SPESE GESTIONE ACQUE METEORICHE	0,00	previsione di competenza previsione di cassa	0,00 0,00	0,00 0,00	0,00 0,00	0,00 0,00
	Cap. 3583.0 Cod. 3.0502.00 Pdc E.3.05.99.99.999 RIMBORSO MUTUI SERVIZIO IDRICO INTEGRATO	0,00	previsione di competenza previsione di cassa	0,00 0,00	0,00 0,00	0,00 0,00	0,00 0,00
	Cap. 3587.0 Cod. 3.0502.00 Pdc E.3.05.99.99.999 RETTIFICA IVA SPLIT COMMERCIALE	0,00	previsione di competenza previsione di cassa	22.000,00 0,00	35.000,00 35.000,00	35.000,00 0,00	35.000,00 0,00
	Cap. 3590.0 Cod. 3.0502.00 Pdc E.3.05.99.99.999 ENTRATE PER STERILIZZAZIONE INVERSIONE CONTABILE IVA (REVERSE CHARGE)	0,00	previsione di competenza previsione di cassa	3.000,00 0,00	0,00 0,00	0,00 0,00	0,00 0,00
	Cap. 3696.0 Cod. 3.0502.00 Pdc E.3.05.99.99.000 INTROITI E RIMBORSI DIVERSI	3.019,96	previsione di competenza previsione di cassa	20.000,00 0,00	15.000,00 18.019,96	15.000,00 0,00	15.000,00 0,00
	Cap. 3697.0 Cod. 3.0502.00 Pdc E.3.05.99.99.000 CONTRIBUTI E RIMBORSI DIVERSI SOCIETA'	15.659,98	previsione di competenza previsione di cassa	14.072,73 0,00	1.000,00 16.659,98	1.000,00 0,00	1.000,00 0,00
	Cap. 3699.0 Cod. 3.0502.00 Pdc E.3.05.02.03.000 RIMBORSI, RECUPERI E RESTITUZIONI DI SOMME NON DOVUTE O INCASSATE IN ECCESSO	5.100,00	previsione di competenza previsione di cassa	7.100,00 0,00	0,00 5.100,00	0,00 0,00	0,00 0,00
	Cap. 3700.0 Cod. 3.0502.00 Pdc E.3.05.99.99.000 PROVENTI SU CAPITALE CONFERITO/UTILIZZATO DA AZIENDE SPECIALI E PARTECIPATE	0,00	previsione di competenza previsione di cassa	15.534,00 0,00	15.000,00 15.000,00	15.000,00 0,00	15.000,00 0,00
Totale Categoria: 2	Rimborsi in entrata	23.779,94	previsione di competenza previsione di cassa	105.029,73 0,00	86.000,00 134.779,94	86.000,00 0,00	86.000,00 0,00
Totale Tipologia: 500	Rimborsi e altre entrate correnti	23.779,94	previsione di competenza previsione di cassa	105.029,73 0,00	86.000,00 134.779,94	86.000,00 0,00	86.000,00 0,00
Totale Titolo: 3	ENTRATE EXTRATRIBUTARIE	24.178,90	previsione di competenza previsione di cassa	220.529,73 0,00	198.100,00 247.278,90	198.100,00 0,00	198.100,00 0,00
Titolo: 4	ENTRATE IN CONTO CAPITALE						
Tipologia: 200	Contributi agli investimenti						
Categoria: 6	Contributi agli investimenti direttamente destinati al rimborso di prestiti da amministrazioni pubbliche						
	Cap. 4700.0 Cod. 4.0206.00 Pdc E.4.02.06.01.001 CONTRIBUTI AGLI INVESTIMENTI PER RIMBORSO PRESTITI	0,00	previsione di competenza previsione di cassa	6.883,18 0,00	0,00 0,00	0,00 0,00	0,00 0,00



COMUNE DI SALA BOLOGNESE PROVINCIA DI BOLOGNA

BILANCIO DI PREVISIONE

PEG - PARTE ENTRATA per Centro di Responsabilità (Settore/Servizio) - Variaz. Plur. incluse - Anno 2016 (risultante)

TITOLO, TIPOLOGIA, CATEGORIA	DENOMINAZIONE	RESIDUI PRESUNTI AL TERMINE DEL 2015		PREVISIONI DEFINITIVE DEL 2015	PREVISIONI ANNO		
					2016	2017	2018
Totale Categoria: 6	Contributi agli investimenti direttamente destinati al rimborso di prestiti da amministrazioni pubbliche	0,00	previsione di competenza previsione di cassa	6.883,18	0,00 0,00	0,00	0,00
Totale Tipologia: 200	Contributi agli investimenti	0,00	previsione di competenza previsione di cassa	6.883,18	0,00 0,00	0,00	0,00
Totale Titolo: 4	ENTRATE IN CONTO CAPITALE	0,00	previsione di competenza previsione di cassa	6.883,18	0,00 0,00	0,00	0,00
Titolo: 6	ACCENSIONE PRESTITI						
Tipologia: 300	Accensione Mutui e altri finanziamenti a medio lungo termine						
Categoria: 1	Finanziamenti a medio lungo termine						
	Cap. 5305.0 Cod. 6.0301.00 Pdc E.6.03.01.04.003 DEVOLUZIONE MUTUI CASSA DD.PP. PER FOGNATURE	0,00	previsione di competenza previsione di cassa	0,00	0,00 0,00	0,00	0,00
	Cap. 5400.0 Cod. 6.0301.00 Pdc E.6.03.01.04.999 MUTUO CARISBO PER TRASFORMAZIONE EX SCUOLA ELEMENTARE DI SALA	0,00	previsione di competenza previsione di cassa	0,00	0,00 0,00	0,00	0,00
	Cap. 5403.0 Cod. 6.0301.00 Pdc E.6.03.01.04.003 ASSUNZIONE DI MUTUI CASSA DDPP	22.458,71	previsione di competenza previsione di cassa	0,00	0,00 22.458,71	0,00	0,00
	Cap. 5410.0 Cod. 6.0301.00 Pdc E.6.03.01.01.999 MUTUO ISTITUTO PER IL CREDITO SPORTIVO	0,00	previsione di competenza previsione di cassa	0,00	0,00 0,00	0,00	0,00
Totale Categoria: 1	Finanziamenti a medio lungo termine	22.458,71	previsione di competenza previsione di cassa	0,00	0,00 22.458,71	0,00	0,00
Totale Tipologia: 300	Accensione Mutui e altri finanziamenti a medio lungo termine	22.458,71	previsione di competenza previsione di cassa	0,00	0,00 22.458,71	0,00	0,00
Totale Titolo: 6	ACCENSIONE PRESTITI	22.458,71	previsione di competenza previsione di cassa	0,00	0,00 22.458,71	0,00	0,00
Titolo: 7	ANTICIPAZIONI DA ISTITUTO TESORIERE/CASSIERE						
Tipologia: 100	Anticipazioni da istituto tesoriere/cassiere						
Categoria: 1	Anticipazioni da istituto tesoriere/cassiere						



COMUNE DI SALA BOLOGNESE PROVINCIA DI BOLOGNA

BILANCIO DI PREVISIONE

PEG - PARTE ENTRATA per Centro di Responsabilità (Settore/Servizio) - Variaz. Plur. incluse - Anno 2016 (risultante)

TITOLO, TIPOLOGIA, CATEGORIA	DENOMINAZIONE	RESIDUI PRESUNTI AL TERMINE DEL 2015		PREVISIONI DEFINITIVE DEL 2015	PREVISIONI ANNO		
					2016	2017	2018
	Cap. 5100.0 Cod. 7.0101.00 Pdc E.7.01.01.01.001 ANTICIPAZIONE DI TESORERIA	0,00	previsione di competenza previsione di cassa	1.000.000,00	1.000.000,00 1.000.000,00	1.000.000,00	1.000.000,00
Totale Categoria: 1	Anticipazioni da istituto tesoriere/cassiere	0,00	previsione di competenza previsione di cassa	1.000.000,00	1.000.000,00 1.000.000,00	1.000.000,00	1.000.000,00
Totale Tipologia: 100	Anticipazioni da istituto tesoriere/cassiere	0,00	previsione di competenza previsione di cassa	1.000.000,00	1.000.000,00 1.000.000,00	1.000.000,00	1.000.000,00
Totale Titolo: 7	ANTICIPAZIONI DA ISTITUTO TESORIERE/CASSIERE	0,00	previsione di competenza previsione di cassa	1.000.000,00	1.000.000,00 1.000.000,00	1.000.000,00	1.000.000,00
Titolo: 9	ENTRATE PER CONTO TERZI E PARTITE DI GIRO						
Tipologia: 100	Entrate per partite di giro						
Categoria: 2	Ritenute su redditi da lavoro dipendente						
	Cap. 6010.0 Cod. 9.0102.00 Pdc E.9.01.02.01.000 RITENUTE ERARIALI	0,00	previsione di competenza previsione di cassa	380.000,00	300.000,00 300.000,00	300.000,00	300.000,00
	Cap. 6011.0 Cod. 9.0102.00 Pdc E.9.01.02.01.000 RITENUTE ADDIZIONALE REGIONALE IRPEF	0,00	previsione di competenza previsione di cassa	30.000,00	25.000,00 25.000,00	25.000,00	25.000,00
	Cap. 6012.0 Cod. 9.0102.00 Pdc E.9.01.02.01.000 RITENUTE ADDIZIONALE COMUNALE IRPEF	0,00	previsione di competenza previsione di cassa	15.000,00	10.000,00 10.000,00	10.000,00	10.000,00
	Cap. 6025.0 Cod. 9.0102.00 Pdc E.9.01.99.06.001 DESTINAZIONE INCASSI VINCOLATI A SPESE CORRENTI AI SENSI DELL'ART. 195 DEL TUEL	0,00	previsione di competenza previsione di cassa	0,00	0,00 0,00	0,00	0,00
	Cap. 6026.0 Cod. 9.0102.00 Pdc E.9.01.99.06.002 REINTEGRO INCASSI VINCOLATI AI SENSI DELL'ART. 195 DEL TUEL	0,00	previsione di competenza previsione di cassa	0,00	0,00 0,00	0,00	0,00
Totale Categoria: 2	Ritenute su redditi da lavoro dipendente	0,00	previsione di competenza previsione di cassa	425.000,00	335.000,00 335.000,00	335.000,00	335.000,00
Totale Tipologia: 100	Entrate per partite di giro	0,00	previsione di competenza previsione di cassa	425.000,00	335.000,00 335.000,00	335.000,00	335.000,00
Tipologia: 200	Entrate per conto terzi						
Categoria: 1	Rimborsi per acquisto di beni e servizi per conto terzi						



COMUNE DI SALA BOLOGNESE PROVINCIA DI BOLOGNA

BILANCIO DI PREVISIONE

PEG - PARTE ENTRATA per Centro di Responsabilità (Settore/Servizio) - Variaz. Plur. incluse - Anno 2016 (risultante)

TITOLO, TIPOLOGIA, CATEGORIA	DENOMINAZIONE	RESIDUI PRESUNTI AL TERMINE DEL 2015		PREVISIONI DEFINITIVE DEL 2015	PREVISIONI ANNO		
					2016	2017	2018
	Cap. 6035.0 Cod. 9.0201.00 Pdc E.9.02.05.01.001 ADDIZIONALE TARI DA CORRISPONDERE ALLA PROVINCIA	12.604,83	previsione di competenza previsione di cassa	67.000,00	70.000,00 82.604,83	70.000,00	70.000,00
	Cap. 6050.0 Cod. 9.0201.00 Pdc E.9.02.01.02.001 SERVIZI PER CONTO DI TERZI	163,94	previsione di competenza previsione di cassa	50.000,00	15.000,00 15.163,94	15.000,00	15.000,00
	Cap. 6051.0 Cod. 9.0201.00 Pdc E.9.02.99.99.999 IVA ISTITUZIONALE - SCISSIONE DEI PAGAMENTI	356,20	previsione di competenza previsione di cassa	1.000.000,00	0,00 356,20	0,00	0,00
	Cap. 6052.0 Cod. 9.0201.00 Pdc E.9.02.99.99.999 IVA COMMERCIALE - SCISSIONE DEI PAGAMENTI	0,00	previsione di competenza previsione di cassa	500.000,00	0,00 0,00	0,00	0,00
	Cap. 6053.0 Cod. 9.0201.00 Pdc E.9.01.01.02.001 IVA ISTITUZIONALE - SCISSIONE DEI PAGAMENTI	0,00	previsione di competenza previsione di cassa	0,00	600.000,00 300.000,00	300.000,00	300.000,00
	Cap. 6054.0 Cod. 9.0201.00 Pdc E.9.02.99.99.999 IVA COMMERCIALE - SCISSIONE DEI PAGAMENTI	0,00	previsione di competenza previsione di cassa	0,00	200.000,00 100.000,00	100.000,00	100.000,00
Totale Categoria: 1	Rimborsi per acquisto di beni e servizi per conto terzi	13.124,97	previsione di competenza previsione di cassa	1.617.000,00	885.000,00 498.124,97	485.000,00	485.000,00
Categoria: 4	Depositi di/presso terzi						
	Cap. 6030.0 Cod. 9.0204.00 Pdc E.9.02.04.01.001 DEPOSITI CAUZIONALI	7.843,18	previsione di competenza previsione di cassa	46.000,00	30.000,00 37.843,18	30.000,00	30.000,00
	Cap. 6070.0 Cod. 9.0204.00 Pdc E.9.02.04.01.001 DEPOSITI PER SPESE CONTRATTUALI E D'ASTA	0,00	previsione di competenza previsione di cassa	6.000,00	0,00 0,00	0,00	0,00
Totale Categoria: 4	Depositi di/presso terzi	7.843,18	previsione di competenza previsione di cassa	52.000,00	30.000,00 37.843,18	30.000,00	30.000,00
Totale Tipologia: 200	Entrate per conto terzi	20.968,15	previsione di competenza previsione di cassa	1.669.000,00	915.000,00 535.968,15	515.000,00	515.000,00
Totale Titolo: 9	ENTRATE PER CONTO TERZI E PARTITE DI GIRO	20.968,15	previsione di competenza previsione di cassa	2.094.000,00	1.250.000,00 870.968,15	850.000,00	850.000,00
Totale Responsabile 2ARA	2a AREA FINANZIARIA E CONTROLLO: RAGIONERIA	1.469.645,17	previsione di competenza previsione di cassa	5.768.174,73	5.073.100,00 6.167.745,17	4.691.100,00	4.668.100,00



COMUNE DI SALA BOLOGNESE PROVINCIA DI BOLOGNA

BILANCIO DI PREVISIONE

PEG - PARTE ENTRATA per Centro di Responsabilità (Settore/Servizio) - Variaz. Plur. incluse - Anno 2016 (risultante)

TITOLO, TIPOLOGIA, CATEGORIA	DENOMINAZIONE	RESIDUI PRESUNTI AL TERMINE DEL 2015	PREVISIONI DEFINITIVE DEL 2015	PREVISIONI ANNO	PREVISIONI ANNO	PREVISIONI ANNO
				2016	2017	2018
2ATR	2a AREA FINANZIARIA E CONTROLLO: SERVIZIO TRIBUTI					
Titolo: 0	Avanzo di amministrazione /Fondo pluriennale vincolato					
Tipologia: 0						
Categoria: 0						
	Cap. 1330.0 Cod. 0.0000.00 Pdc E.0.00.00.00.000 SANZIONI ICIAP	0,00	previsione di competenza previsione di cassa	0,00 0,00	0,00 0,00	0,00 0,00
	Cap. 1350.0 Cod. 0.0000.00 Pdc E.0.00.00.00.000 CONTRIBUTO INTEGRATIVO UTENZA STRADALE	0,00	previsione di competenza previsione di cassa	0,00 0,00	0,00 0,00	0,00 0,00
Totale Categoria: 0		0,00	previsione di competenza previsione di cassa	0,00 0,00	0,00 0,00	0,00 0,00
Totale Tipologia: 0		0,00	previsione di competenza previsione di cassa	0,00 0,00	0,00 0,00	0,00 0,00
Totale Titolo: 0	Avanzo di amministrazione /Fondo pluriennale vincolato	0,00	previsione di competenza previsione di cassa	0,00 0,00	0,00 0,00	0,00 0,00
Titolo: 1	ENTRATE CORRENTI DI NATURA TRIBUTARIA, CONTRIBUTIVA E PEREQUATIVA					
Tipologia: 101	Imposte tasse e proventi assimilati					
Categoria: 6	Imposta municipale propria					
	Cap. 1050.0 Cod. 1.0101.06 Pdc E.1.01.01.06.001 IMPOSTA MUNICIPALE PROPRIA	58.163,37	previsione di competenza previsione di cassa	2.043.401,46 1.536.163,37	1.478.000,00 1.478.000,00	1.478.000,00 1.478.000,00
	Cap. 1055.0 Cod. 1.0101.06 Pdc E.1.01.01.06.002 IMPOSTA MUNICIPALE PROPRIA ESERCIZI PRECEDENTI	65.688,39	previsione di competenza previsione di cassa	105.000,00 239.688,39	174.000,00 120.000,00	120.000,00 120.000,00
	Cap. 1340.0 Cod. 1.0101.06 Pdc E.1.01.01.06.001 IMPOSTA MUNICIPALE PROPRIA	0,00	previsione di competenza previsione di cassa	0,00 0,00	0,00 0,00	0,00 0,00
Totale Categoria: 6	Imposta municipale propria	123.851,76	previsione di competenza previsione di cassa	2.148.401,46 1.775.851,76	1.652.000,00 1.598.000,00	1.598.000,00 1.598.000,00
Categoria: 8	Imposta comunale sugli immobili (ICI)					



COMUNE DI SALA BOLOGNESE PROVINCIA DI BOLOGNA

BILANCIO DI PREVISIONE

PEG - PARTE ENTRATA per Centro di Responsabilità (Settore/Servizio) - Variaz. Plur. incluse - Anno 2016 (risultante)

TITOLO, TIPOLOGIA, CATEGORIA	DENOMINAZIONE	RESIDUI PRESUNTI AL TERMINE DEL 2015		PREVISIONI DEFINITIVE DEL 2015	PREVISIONI ANNO		
					2016	2017	2018
	Cap. 1100.0 Cod. 1.0101.08 Pdc E.1.01.01.08.001 IMPOSTA COMUNALE SUGLI IMMOBILI ORDINARIA	0,00	previsione di competenza previsione di cassa	0,00 0,00	0,00 0,00	0,00 0,00	0,00 0,00
	Cap. 1105.0 Cod. 1.0101.08 Pdc E.1.01.01.08.002 IMPOSTA COMUNALE SUGLI IMMOBILI ANNI PRECEDENTI	70.074,42	previsione di competenza previsione di cassa	20.000,00 150.074,42	80.000,00 150.074,42	0,00	0,00
Totale Categoria: 8	Imposta comunale sugli immobili (ICI)	70.074,42	previsione di competenza previsione di cassa	20.000,00 150.074,42	80.000,00 150.074,42	0,00	0,00
Categoria: 51	Tassa smaltimento rifiuti solidi urbani						
	Cap. 1200.0 Cod. 1.0101.51 Pdc E.1.01.01.51.001 TASSA PER LA RACCOLTA E LO SMALTIMENTO DEI RIFIUTI SOLIDI URBANI	0,00	previsione di competenza previsione di cassa	0,00 0,00	0,00 0,00	0,00	0,00
	Cap. 1205.0 Cod. 1.0101.51 Pdc E.1.01.01.51.002 TASSA PER LA RACCOLTA E LO SMALTIMENTO DEI RIFIUTI SOLIDI URBANI ANNI PRECEDENTI	0,00	previsione di competenza previsione di cassa	0,00 0,00	0,00 0,00	0,00	0,00
	Cap. 1235.0 Cod. 1.0101.51 Pdc E.1.01.01.51.002 ADDIZIONALE ERARIALE EX-ECA SU RUOLI TARSU	0,00	previsione di competenza previsione di cassa	0,00 0,00	0,00 0,00	0,00	0,00
Totale Categoria: 51	Tassa smaltimento rifiuti solidi urbani	0,00	previsione di competenza previsione di cassa	0,00 0,00	0,00 0,00	0,00	0,00
Categoria: 53	Imposta comunale sulla pubblicità e diritto sulle pubbliche affissioni						
	Cap. 1115.0 Cod. 1.0101.53 Pdc E.1.01.01.53.001 IMPOSTA COMUNALE SULLA PUBBLICITA'	27.350,76	previsione di competenza previsione di cassa	30.000,00 57.350,76	30.000,00 57.350,76	30.000,00	30.000,00
	Cap. 1300.0 Cod. 1.0101.53 Pdc E.1.01.01.53.001 DIRITTI SULLE PUBBLICHE AFFISSIONI	3.244,50	previsione di competenza previsione di cassa	1.000,00 4.744,50	1.500,00 4.744,50	1.500,00	1.500,00
Totale Categoria: 53	Imposta comunale sulla pubblicità e diritto sulle pubbliche affissioni	30.595,26	previsione di competenza previsione di cassa	31.000,00 62.095,26	31.500,00 62.095,26	31.500,00	31.500,00
Categoria: 61	Tributo comunale sui rifiuti e sui servizi						
	Cap. 1170.0 Cod. 1.0101.61 Pdc E.1.01.01.61.001 TARES SERVIZI INDIVISIBILI	0,00	previsione di competenza previsione di cassa	0,00 0,00	0,00 0,00	0,00	0,00
	Cap. 1190.0 Cod. 1.0101.61 Pdc E.1.01.01.61.001 TARES RIFIUTI	67.500,14	previsione di competenza previsione di cassa	0,00 67.500,14	0,00 67.500,14	0,00	0,00
	Cap. 1191.0 Cod. 1.0101.61 Pdc E.1.01.01.61.002 TARES RIFIUTI ANNI PRECEDENTI	0,00	previsione di competenza previsione di cassa	0,00 20.000,00	20.000,00 20.000,00	0,00	0,00



COMUNE DI SALA BOLOGNESE PROVINCIA DI BOLOGNA

BILANCIO DI PREVISIONE

PEG - PARTE ENTRATA per Centro di Responsabilità (Settore/Servizio) - Variaz. Plur. incluse - Anno 2016 (risultante)

TITOLO, TIPOLOGIA, CATEGORIA	DENOMINAZIONE	RESIDUI PRESUNTI AL TERMINE DEL 2015		PREVISIONI DEFINITIVE DEL 2015	PREVISIONI ANNO		
					2016	2017	2018
	Cap. 1195.0 Cod. 1.0101.61 Pdc E.1.01.01.61.001 TARI RIFIUTI	257.303,31	previsione di competenza previsione di cassa	1.096.459,26	1.136.180,36 1.393.483,67	1.136.180,36	1.136.180,36
	Cap. 1196.0 Cod. 1.0101.61 Pdc E.1.01.01.61.002 TARI RIFIUTI ANNI PRECEDENTI	0,00	previsione di competenza previsione di cassa	0,00	50.000,00 50.000,00	50.000,00	50.000,00
Totale Categoria: 61	Tributo comunale sui rifiuti e sui servizi	324.803,45	previsione di competenza previsione di cassa	1.096.459,26	1.206.180,36 1.530.983,81	1.186.180,36	1.186.180,36
Categoria: 76	Tassa sui servizi comunali (TASI)						
	Cap. 1110.0 Cod. 1.0101.76 Pdc E.1.01.01.76.001 TASI	10.034,48	previsione di competenza previsione di cassa	720.000,00	327.000,00 337.034,48	327.000,00	327.000,00
	Cap. 1111.0 Cod. 1.0101.76 Pdc E.1.01.01.76.002 TASI ANNI PRECEDENTI	80,00	previsione di competenza previsione di cassa	15.000,00	40.000,00 40.080,00	20.000,00	20.000,00
Totale Categoria: 76	Tassa sui servizi comunali (TASI)	10.114,48	previsione di competenza previsione di cassa	735.000,00	367.000,00 377.114,48	347.000,00	347.000,00
Categoria: 98	Altre imposte sostitutive n.a.c.						
	Cap. 1120.0 Cod. 1.0101.98 Pdc E.1.01.01.99.001 ADDIZIONALE COMUNALE SUL CONSUMO DELL'ENERGIA ELETTRICA	0,00	previsione di competenza previsione di cassa	0,00	0,00 0,00	0,00	0,00
Totale Categoria: 98	Altre imposte sostitutive n.a.c.	0,00	previsione di competenza previsione di cassa	0,00	0,00 0,00	0,00	0,00
Categoria: 99	ALTRE IMPOSTE, TASSE E PROVENTI N.A.C.						
	Cap. 1150.0 Cod. 1.0101.99 Pdc E.1.01.01.99.000 I.N.V.I.M. - ANNI PRECEDENTI	0,00	previsione di competenza previsione di cassa	0,00	0,00 0,00	0,00	0,00
Totale Categoria: 99	ALTRE IMPOSTE, TASSE E PROVENTI N.A.C.	0,00	previsione di competenza previsione di cassa	0,00	0,00 0,00	0,00	0,00
Totale Tipologia: 101	Imposte tasse e proventi assimilati	559.439,37	previsione di competenza previsione di cassa	4.030.860,72	3.336.680,36 3.896.119,73	3.162.680,36	3.162.680,36
Totale Titolo: 1	ENTRATE CORRENTI DI NATURA TRIBUTARIA, CONTRIBUTIVA E PEREQUATIVA	559.439,37	previsione di competenza previsione di cassa	4.030.860,72	3.336.680,36 3.896.119,73	3.162.680,36	3.162.680,36
Titolo: 2	TRASFERIMENTI CORRENTI						



COMUNE DI SALA BOLOGNESE PROVINCIA DI BOLOGNA

BILANCIO DI PREVISIONE

PEG - PARTE ENTRATA per Centro di Responsabilità (Settore/Servizio) - Variaz. Plur. incluse - Anno 2016 (risultante)

TITOLO, TIPOLOGIA, CATEGORIA	DENOMINAZIONE	RESIDUI PRESUNTI AL TERMINE DEL 2015		PREVISIONI DEFINITIVE DEL 2015	PREVISIONI ANNO		
					2016	2017	2018
Tipologia: 101	Trasferimenti correnti da Amministrazioni pubbliche						
Categoria: 1	Trasferimenti correnti da Amministrazioni CENTRALI						
	Cap. 2144.0 Cod. 2.0101.01 Pdc E.2.01.01.01.001 TRASFERIMENTO AGENZIA DELLE ENTRATE LOTTA ALL'EVASIONE FISCALE	0,00	previsione di competenza previsione di cassa	50.551,66	0,00 0,00	0,00	0,00
Totale Categoria: 1	Trasferimenti correnti da Amministrazioni CENTRALI	0,00	previsione di competenza previsione di cassa	50.551,66	0,00 0,00	0,00	0,00
Totale Tipologia: 101	Trasferimenti correnti da Amministrazioni pubbliche	0,00	previsione di competenza previsione di cassa	50.551,66	0,00 0,00	0,00	0,00
Totale Titolo: 2	TRASFERIMENTI CORRENTI	0,00	previsione di competenza previsione di cassa	50.551,66	0,00 0,00	0,00	0,00
Titolo: 3	ENTRATE EXTRATRIBUTARIE						
Tipologia: 100	Vendita di beni e servizi e proventi derivanti dalla gestione dei beni						
Categoria: 3	Proventi derivanti dalla gestione dei beni						
	Cap. 3440.0 Cod. 3.0103.00 Pdc E.3.01.03.01.002 CANONI OCCUPAZIONE TEMPORANEA SPAZI ED AREE PUBBLICHE	0,00	previsione di competenza previsione di cassa	11.401,12	7.000,00 7.000,00	7.000,00	7.000,00
	Cap. 3445.0 Cod. 3.0103.00 Pdc E.3.01.03.01.002 CANONI OCCUPAZIONE PERMANENTI SPAZI ED AREE PUBBLICHE	187,51	previsione di competenza previsione di cassa	21.356,93	19.000,00 19.187,51	19.000,00	19.000,00
Totale Categoria: 3	Proventi derivanti dalla gestione dei beni	187,51	previsione di competenza previsione di cassa	32.758,05	26.000,00 26.187,51	26.000,00	26.000,00
Totale Tipologia: 100	Vendita di beni e servizi e proventi derivanti dalla gestione dei beni	187,51	previsione di competenza previsione di cassa	32.758,05	26.000,00 26.187,51	26.000,00	26.000,00
Tipologia: 300	Interessi attivi						
Categoria: 3	Altri interessi attivi						
	Cap. 3475.0 Cod. 3.0303.00 Pdc E.3.03.03.99.999 INTERESSI ATTIVI SU ENTRATE COMUNALI	-25,78	previsione di competenza previsione di cassa	2.000,00	2.000,00 1.974,22	2.000,00	2.000,00
Totale Categoria: 3	Altri interessi attivi	-25,78	previsione di competenza previsione di cassa	2.000,00	2.000,00 1.974,22	2.000,00	2.000,00



COMUNE DI SALA BOLOGNESE PROVINCIA DI BOLOGNA

BILANCIO DI PREVISIONE

PEG - PARTE ENTRATA per Centro di Responsabilità (Settore/Servizio) - Variaz. Plur. incluse - Anno 2016 (risultante)

TITOLO, TIPOLOGIA, CATEGORIA	DENOMINAZIONE	RESIDUI PRESUNTI AL TERMINE DEL 2015		PREVISIONI DEFINITIVE DEL 2015			
					PREVISIONI ANNO 2016	PREVISIONI ANNO 2017	PREVISIONI ANNO 2018
Totale Tipologia: 300	Interessi attivi	-25,78	previsione di competenza previsione di cassa	2.000,00	2.000,00 1.974,22	2.000,00	2.000,00
Tipologia: 500	Rimborsi e altre entrate correnti						
Categoria: 2	Rimborsi in entrata						
	Cap. 3137.0 Cod. 3.0502.00 Pdc E.3.01.02.01.999 COMMISSIONI PER RISCOSSIONE TEFA (TRIB. FUNZ. ESER. TUTELA PROT. AMB.)	292,59	previsione di competenza previsione di cassa	120,00	150,00 442,59	150,00	150,00
	Cap. 3691.0 Cod. 3.0502.00 Pdc E.3.05.99.99.000 RIMBORSO SPESE DA GEOVEST	0,00	previsione di competenza previsione di cassa	0,00	0,00 0,00	0,00	0,00
Totale Categoria: 2	Rimborsi in entrata	292,59	previsione di competenza previsione di cassa	120,00	150,00 442,59	150,00	150,00
Totale Tipologia: 500	Rimborsi e altre entrate correnti	292,59	previsione di competenza previsione di cassa	120,00	150,00 442,59	150,00	150,00
Totale Titolo: 3	ENTRATE EXTRATRIBUTARIE	454,32	previsione di competenza previsione di cassa	34.878,05	28.150,00 28.604,32	28.150,00	28.150,00
Totale Responsabile 2ATR	2a AREA FINANZIARIA E CONTROLLO: SERVIZIO TRIBUTI	559.893,69	previsione di competenza previsione di cassa	4.116.290,43	3.364.830,36 3.924.724,05	3.190.830,36	3.190.830,36



COMUNE DI SALA BOLOGNESE PROVINCIA DI BOLOGNA

BILANCIO DI PREVISIONE

PEG - PARTE ENTRATA per Centro di Responsabilità (Settore/Servizio) - Variaz. Plur. incluse - Anno 2016 (risultante)

TITOLO, TIPOLOGIA, CATEGORIA	DENOMINAZIONE	RESIDUI PRESUNTI AL TERMINE DEL 2015		PREVISIONI DEFINITIVE DEL 2015			
					PREVISIONI ANNO 2016	PREVISIONI ANNO 2017	PREVISIONI ANNO 2018
Totale 2A00	2a AREA FINANZIARIA E CONTROLLO: Dott.ssa Silvia Guidi	2.130.505,06	previsione di competenza	9.901.343,37	8.449.930,36	7.893.930,36	7.870.930,36
			previsione di cassa		10.205.435,42		



COMUNE DI SALA BOLOGNESE PROVINCIA DI BOLOGNA

BILANCIO DI PREVISIONE

PEG - PARTE ENTRATA per Centro di Responsabilità (Settore/Servizio) - Variaz. Plur. incluse - Anno 2016 (risultante)

TITOLO, TIPOLOGIA, CATEGORIA	DENOMINAZIONE	RESIDUI PRESUNTI AL TERMINE DEL 2015		PREVISIONI DEFINITIVE DEL 2015	PREVISIONI ANNO		
					2016	2017	2018
3A00	3a AREA SERVIZI ALLA PERSONA: Dott.ssa Fiorenza Canelli						
3ACU	3a AREA SERVIZI ALLA PERSONA: SERVIZI CULTURALI						
Titolo: 2	TRASFERIMENTI CORRENTI						
Tipologia: 101	Trasferimenti correnti da Amministrazioni pubbliche						
Categoria: 2	Trasferimenti correnti da Amministrazioni LOCALI						
	Cap. 2518.0 Cod. 2.0101.02 Pdc E.2.01.01.02.002 CONTRIBUTO DALLA PROVINCIA PER ATTIVITA' CULTURALI E BIBLIOTECA	0,00	previsione di competenza	0,00	0,00	0,00	0,00
			previsione di cassa		0,00		
Totale Categoria: 2	Trasferimenti correnti da Amministrazioni LOCALI	0,00	previsione di competenza	0,00	0,00	0,00	0,00
			previsione di cassa		0,00		
Totale Tipologia: 101	Trasferimenti correnti da Amministrazioni pubbliche	0,00	previsione di competenza	0,00	0,00	0,00	0,00
			previsione di cassa		0,00		
Totale Titolo: 2	TRASFERIMENTI CORRENTI	0,00	previsione di competenza	0,00	0,00	0,00	0,00
			previsione di cassa		0,00		
Titolo: 3	ENTRATE EXTRATRIBUTARIE						
Tipologia: 500	Rimborsi e altre entrate correnti						
Categoria: 2	Rimborsi in entrata						
	Cap. 3670.0 Cod. 3.0502.00 Pdc E.3.05.99.99.000 CONTRIBUTI E INTROITI DIVERSI DA PRIVATI PER ATTIVITA' CULTURALI	0,00	previsione di competenza	1.000,00	0,00	0,00	0,00
			previsione di cassa		0,00		
	Cap. 3671.0 Cod. 3.0502.00 Pdc E.3.05.99.99.000 PROVENTI E INTROITI DIVERSI PER "FORUM GIOVANI"	0,00	previsione di competenza	0,00	0,00	0,00	0,00
			previsione di cassa		0,00		
	Cap. 3692.0 Cod. 3.0502.00 Pdc E.3.05.99.99.000 INTROITI E RIMBORSI PER UTILIZZO LOCALI COMUNALI	650,00	previsione di competenza	6.000,00	6.000,00	6.000,00	6.000,00
			previsione di cassa		6.650,00		
	Cap. 3694.0 Cod. 3.0502.00 Pdc E.3.05.99.99.000 INTROITI GESTIONE ECOMUSEO DELL'ACQUA	0,00	previsione di competenza	2.372,94	1.500,00	1.500,00	1.500,00
			previsione di cassa		1.500,00		
Totale Categoria: 2	Rimborsi in entrata	650,00	previsione di competenza	9.372,94	7.500,00	7.500,00	7.500,00
			previsione di cassa		8.150,00		



COMUNE DI SALA BOLOGNESE PROVINCIA DI BOLOGNA

BILANCIO DI PREVISIONE

PEG - PARTE ENTRATA per Centro di Responsabilità (Settore/Servizio) - Variaz. Plur. incluse - Anno 2016 (risultante)

TITOLO, TIPOLOGIA, CATEGORIA	DENOMINAZIONE	RESIDUI PRESUNTI AL TERMINE DEL 2015		PREVISIONI DEFINITIVE DEL 2015			
					PREVISIONI ANNO 2016	PREVISIONI ANNO 2017	PREVISIONI ANNO 2018
Totale Tipologia: 500	Rimborsi e altre entrate correnti	650,00	previsione di competenza	9.372,94	7.500,00	7.500,00	7.500,00
			previsione di cassa		8.150,00		
Totale Titolo: 3	ENTRATE EXTRATRIBUTARIE	650,00	previsione di competenza	9.372,94	7.500,00	7.500,00	7.500,00
			previsione di cassa		8.150,00		
Titolo: 4	ENTRATE IN CONTO CAPITALE						
Tipologia: 200	Contributi agli investimenti						
Categoria: 1	Contributi agli investimenti da amministrazioni pubbliche						
	Cap. 4520.0 Cod. 4.0201.00 Pdc E.4.02.01.02.005 CONTRIBUTI DA UNIONE TERRE D'ACQUA PER PROGETTI IN AMBITO GIOVANILE	3.500,00	previsione di competenza	3.500,00	0,00	0,00	0,00
			previsione di cassa		3.500,00		
Totale Categoria: 1	Contributi agli investimenti da amministrazioni pubbliche	3.500,00	previsione di competenza	3.500,00	0,00	0,00	0,00
			previsione di cassa		3.500,00		
Totale Tipologia: 200	Contributi agli investimenti	3.500,00	previsione di competenza	3.500,00	0,00	0,00	0,00
			previsione di cassa		3.500,00		
Totale Titolo: 4	ENTRATE IN CONTO CAPITALE	3.500,00	previsione di competenza	3.500,00	0,00	0,00	0,00
			previsione di cassa		3.500,00		
Totale Responsabile 3ACU	3a AREA SERVIZI ALLA PERSONA: SERVIZI CULTURALI	4.150,00	previsione di competenza	12.872,94	7.500,00	7.500,00	7.500,00
			previsione di cassa		11.650,00		



COMUNE DI SALA BOLOGNESE PROVINCIA DI BOLOGNA

BILANCIO DI PREVISIONE

PEG - PARTE ENTRATA per Centro di Responsabilità (Settore/Servizio) - Variaz. Plur. incluse - Anno 2016 (risultante)

TITOLO, TIPOLOGIA, CATEGORIA	DENOMINAZIONE	RESIDUI PRESUNTI AL TERMINE DEL 2015	PREVISIONI DEFINITIVE DEL 2015	PREVISIONI ANNO		
				2016	2017	2018
3AIN	3a AREA SERVIZI ALLA PERSONA: INVESTIMENTI					
Titolo: 4	ENTRATE IN CONTO CAPITALE					
Tipologia: 200	Contributi agli investimenti					
Categoria: 1	Contributi agli investimenti da amministrazioni pubbliche					
	Cap. 4400.0 Cod. 4.0201.00 Pdc E.4.02.01.02.001 CONTRIBUTO DALLA REGIONE A SOSTEGNO POLITICHE GIOVANILI	18.288,40	previsione di competenza previsione di cassa	0,00 18.288,40	0,00 18.288,40	0,00 0,00
	Cap. 4460.0 Cod. 4.0201.00 Pdc E.4.02.01.02.001 CONTRIBUTO DALLA REGIONE PER ABBATTIMENTO BARRIERE ARCHITETTONICHE	0,00	previsione di competenza previsione di cassa	5.000,00 5.000,00	5.000,00 5.000,00	5.000,00 5.000,00
	Cap. 4495.0 Cod. 4.0201.00 Pdc E.4.02.01.02.002 CONTRIBUTO DALLA PROVINCIA PER ISTITUTI SCOLASTICI	0,00	previsione di competenza previsione di cassa	0,00 0,00	0,00 0,00	0,00 0,00
	Cap. 4501.0 Cod. 4.0201.00 Pdc E.4.02.01.02.002 CONTRIBUTO DALLA PROVINCIA PER BIBLIOTECA	0,00	previsione di competenza previsione di cassa	0,00 0,00	0,00 0,00	0,00 0,00
Totale Categoria: 1	Contributi agli investimenti da amministrazioni pubbliche	18.288,40	previsione di competenza previsione di cassa	5.000,00 23.288,40	5.000,00 23.288,40	5.000,00 5.000,00
Totale Tipologia: 200	Contributi agli investimenti	18.288,40	previsione di competenza previsione di cassa	5.000,00 23.288,40	5.000,00 23.288,40	5.000,00 5.000,00
Totale Titolo: 4	ENTRATE IN CONTO CAPITALE	18.288,40	previsione di competenza previsione di cassa	5.000,00 23.288,40	5.000,00 23.288,40	5.000,00 5.000,00
Totale Responsabile 3AIN	3a AREA SERVIZI ALLA PERSONA: INVESTIMENTI	18.288,40	previsione di competenza previsione di cassa	5.000,00 23.288,40	5.000,00 23.288,40	5.000,00 5.000,00



COMUNE DI SALA BOLOGNESE PROVINCIA DI BOLOGNA

BILANCIO DI PREVISIONE

PEG - PARTE ENTRATA per Centro di Responsabilità (Settore/Servizio) - Variaz. Plur. incluse - Anno 2016 (risultante)

TITOLO, TIPOLOGIA, CATEGORIA	DENOMINAZIONE	RESIDUI PRESUNTI AL TERMINE DEL 2015	PREVISIONI DEFINITIVE DEL 2015	PREVISIONI ANNO		
				2016	2017	2018
3ASC	3a AREA SERVIZI ALLA PERSONA: SERVIZI SCOLASTICI					
Titolo: 2	TRASFERIMENTI CORRENTI					
Tipologia: 101	Trasferimenti correnti da Amministrazioni pubbliche					
Categoria: 1	Trasferimenti correnti da Amministrazioni CENTRALI					
	Cap. 2150.0 Cod. 2.0101.01 Pdc E.2.01.01.01.001 CONTRIBUTO DELLO STATO PER SEZ.PRIMAVERA ASILO NIDO	0,00	previsione di competenza previsione di cassa	10.200,00 10.200,00	10.200,00 10.200,00	10.200,00 10.200,00
Totale Categoria: 1	Trasferimenti correnti da Amministrazioni CENTRALI	0,00	previsione di competenza previsione di cassa	10.200,00 10.200,00	10.200,00 10.200,00	10.200,00 10.200,00
Categoria: 2	Trasferimenti correnti da Amministrazioni LOCALI					
	Cap. 2210.0 Cod. 2.0101.02 Pdc E.2.01.01.02.001 CONTRIBUTI REGIONE PER TRASPORTO, DIRITTO ALLO STUDIO, SOSTEGNO HANDICAP, QUALIF.	1.360,72	previsione di competenza previsione di cassa	4.018,80 6.360,72	5.000,00 6.360,72	5.000,00 5.000,00
	Cap. 2250.0 Cod. 2.0101.02 Pdc E.2.01.01.02.001 CONTRIBUTI REGIONE PER POLITICHE GIOVANILI, LEGALITA', SERVIZIO CIVILE	0,00	previsione di competenza previsione di cassa	8.069,89 3.600,00	3.600,00 3.600,00	0,00 0,00
	Cap. 2500.0 Cod. 2.0101.02 Pdc E.2.01.01.02.002 CONTRIBUTO PROVINCIALE PER BORSE DI STUDIO E LIBRI DI TESTO	0,00	previsione di competenza previsione di cassa	4.273,65 5.000,00	5.000,00 5.000,00	5.000,00 5.000,00
	Cap. 2510.0 Cod. 2.0101.02 Pdc E.2.01.01.02.002 CONTRIBUTO PROVINCIALE : COORDINAMENTO PEDAGOGICO E ATTIVAZIONE NUOVE TIPOLOGIE	0,00	previsione di competenza previsione di cassa	0,00 400,00	400,00 400,00	400,00 400,00
	Cap. 2515.0 Cod. 2.0101.02 Pdc E.2.01.01.02.002 CONTRIBUTO PROVINCIALE GESTIONE ASILI NIDO	0,00	previsione di competenza previsione di cassa	17.000,00 17.000,00	17.000,00 17.000,00	17.000,00 17.000,00
	Cap. 2530.0 Cod. 2.0101.02 Pdc E.2.01.01.02.003 TRASFERIMENTO COMUNE SANT'AGATA B. PER COORDINAMENTO PEDAGOGICO	3.761,23	previsione di competenza previsione di cassa	0,00 3.761,23	0,00 3.761,23	0,00 0,00
Totale Categoria: 2	Trasferimenti correnti da Amministrazioni LOCALI	5.121,95	previsione di competenza previsione di cassa	33.362,34 36.121,95	31.000,00 36.121,95	27.400,00 27.400,00
Totale Tipologia: 101	Trasferimenti correnti da Amministrazioni pubbliche	5.121,95	previsione di competenza previsione di cassa	43.562,34 46.321,95	41.200,00 46.321,95	37.600,00 37.600,00
Totale Titolo: 2	TRASFERIMENTI CORRENTI	5.121,95	previsione di competenza previsione di cassa	43.562,34 46.321,95	41.200,00 46.321,95	37.600,00 37.600,00
Titolo: 3	ENTRATE EXTRATRIBUTARIE					



COMUNE DI SALA BOLOGNESE PROVINCIA DI BOLOGNA

BILANCIO DI PREVISIONE

PEG - PARTE ENTRATA per Centro di Responsabilità (Settore/Servizio) - Variaz. Plur. incluse - Anno 2016 (risultante)

TITOLO, TIPOLOGIA, CATEGORIA	DENOMINAZIONE	RESIDUI PRESUNTI AL TERMINE DEL 2015		PREVISIONI DEFINITIVE DEL 2015	PREVISIONI ANNO	PREVISIONI ANNO	PREVISIONI ANNO
					2016	2017	2018
Tipologia: 100	Vendita di beni e servizi e proventi derivanti dalla gestione dei beni						
Categoria: 2	Entrate dalla vendita e dall'erogazione di servizi						
	Cap. 3165.0 Cod. 3.0102.00 Pdc E.3.01.02.01.008 RETTE PER IL SERVIZIO DI REFEZIONE SCUOLA DELL'INFANZIA	134.910,77	previsione di competenza previsione di cassa	225.000,00	228.000,00 362.910,77	228.000,00	228.000,00
	Cap. 3170.0 Cod. 3.0102.00 Pdc E.3.01.02.01.008 RETTE PER IL SERVIZIO DI REFEZIONE SCUOLE ELEMENTARI	282.538,18	previsione di competenza previsione di cassa	355.000,00	365.000,00 647.538,18	360.000,00	360.000,00
	Cap. 3175.0 Cod. 3.0102.00 Pdc E.3.01.02.01.008 RETTE PER IL SERVIZIO DI REFEZIONE SCUOLA MEDIA	12.689,32	previsione di competenza previsione di cassa	21.920,88	0,00 12.689,32	0,00	0,00
	Cap. 3180.0 Cod. 3.0102.00 Pdc E.3.01.02.01.999 RETTE PER IL SERVIZIO DI PRE-POST SCUOLA	54.667,64	previsione di competenza previsione di cassa	73.000,00	73.000,00 127.667,64	73.000,00	73.000,00
	Cap. 3195.0 Cod. 3.0102.00 Pdc E.3.01.02.01.999 RETTE FREQUENZA ATTIVITA' ESTIVE PER MINORI	18.991,84	previsione di competenza previsione di cassa	33.899,28	33.000,00 51.991,84	33.000,00	33.000,00
	Cap. 3200.0 Cod. 3.0102.00 Pdc E.3.01.02.01.016 RETTE PER IL SERVIZIO TRASPORTO SCOLASTICO	16.224,08	previsione di competenza previsione di cassa	26.000,00	26.000,00 42.224,08	26.000,00	26.000,00
	Cap. 3240.0 Cod. 3.0102.00 Pdc E.3.01.02.01.002 RETTE FREQUENZA ASILO NIDO	150.794,34	previsione di competenza previsione di cassa	255.000,00	225.000,00 375.794,34	225.000,00	225.000,00
Totale Categoria: 2	Entrate dalla vendita e dall'erogazione di servizi	670.816,17	previsione di competenza previsione di cassa	989.820,16	950.000,00 1.620.816,17	945.000,00	945.000,00
Totale Tipologia: 100	Vendita di beni e servizi e proventi derivanti dalla gestione dei beni	670.816,17	previsione di competenza previsione di cassa	989.820,16	950.000,00 1.620.816,17	945.000,00	945.000,00
Tipologia: 500	Rimborsi e altre entrate correnti						
Categoria: 2	Rimborsi in entrata						
	Cap. 3640.0 Cod. 3.0502.00 Pdc E.3.05.99.99.000 RIMBORSO MENSA DOCENTI STATALI	0,00	previsione di competenza previsione di cassa	100,00	100,00 100,00	100,00	100,00
Totale Categoria: 2	Rimborsi in entrata	0,00	previsione di competenza previsione di cassa	100,00	100,00 100,00	100,00	100,00
Totale Tipologia: 500	Rimborsi e altre entrate correnti	0,00	previsione di competenza previsione di cassa	100,00	100,00 100,00	100,00	100,00



COMUNE DI SALA BOLOGNESE PROVINCIA DI BOLOGNA

BILANCIO DI PREVISIONE

PEG - PARTE ENTRATA per Centro di Responsabilità (Settore/Servizio) - Variaz. Plur. incluse - Anno 2016 (risultante)

TITOLO, TIPOLOGIA, CATEGORIA	DENOMINAZIONE	RESIDUI PRESUNTI AL TERMINE DEL 2015		PREVISIONI DEFINITIVE DEL 2015			
					PREVISIONI ANNO 2016	PREVISIONI ANNO 2017	PREVISIONI ANNO 2018
Totale Titolo: 3	ENTRATE EXTRATRIBUTARIE	670.816,17	previsione di competenza	989.920,16	950.100,00	945.100,00	945.100,00
			previsione di cassa		1.620.916,17		
Totale Responsabile 3ASC	3a AREA SERVIZI ALLA PERSONA: SERVIZI SCOLASTICI	675.938,12	previsione di competenza	1.033.482,50	991.300,00	982.700,00	982.700,00
			previsione di cassa		1.667.238,12		



COMUNE DI SALA BOLOGNESE PROVINCIA DI BOLOGNA

BILANCIO DI PREVISIONE

PEG - PARTE ENTRATA per Centro di Responsabilità (Settore/Servizio) - Variaz. Plur. incluse - Anno 2016 (risultante)

TITOLO, TIPOLOGIA, CATEGORIA	DENOMINAZIONE	RESIDUI PRESUNTI AL TERMINE DEL 2015		PREVISIONI DEFINITIVE DEL 2015			
					PREVISIONI ANNO 2016	PREVISIONI ANNO 2017	PREVISIONI ANNO 2018
3ASP	3a AREA SERVIZI ALLA PERSONA: SERVIZI SPORTIVI						
Titolo: 3	ENTRATE EXTRATRIBUTARIE						
Tipologia: 500	Rimborsi e altre entrate correnti						
Categoria: 2	Rimborsi in entrata						
	Cap. 3660.0 Cod. 3.0502.00 Pdc E.3.05.99.99.00 INTROITI E RIMBORSI DA ENTI E PRIVATI PER USO E GESTIONE IMPIANTI SPORTIVI COMUNALI	5.000,00	previsione di competenza	2.000,00	2.000,00	2.000,00	2.000,00
			previsione di cassa		7.000,00		
Totale Categoria: 2	Rimborsi in entrata	5.000,00	previsione di competenza	2.000,00	2.000,00	2.000,00	2.000,00
			previsione di cassa		7.000,00		
Totale Tipologia: 500	Rimborsi e altre entrate correnti	5.000,00	previsione di competenza	2.000,00	2.000,00	2.000,00	2.000,00
			previsione di cassa		7.000,00		
Totale Titolo: 3	ENTRATE EXTRATRIBUTARIE	5.000,00	previsione di competenza	2.000,00	2.000,00	2.000,00	2.000,00
			previsione di cassa		7.000,00		
Totale Responsabile 3ASP	3a AREA SERVIZI ALLA PERSONA: SERVIZI SPORTIVI	5.000,00	previsione di competenza	2.000,00	2.000,00	2.000,00	2.000,00
			previsione di cassa		7.000,00		



COMUNE DI SALA BOLOGNESE PROVINCIA DI BOLOGNA

BILANCIO DI PREVISIONE

PEG - PARTE ENTRATA per Centro di Responsabilità (Settore/Servizio) - Variaz. Plur. incluse - Anno 2016 (risultante)

TITOLO, TIPOLOGIA, CATEGORIA	DENOMINAZIONE	RESIDUI PRESUNTI AL TERMINE DEL 2015		PREVISIONI DEFINITIVE DEL 2015	PREVISIONI ANNO		
					2016	2017	2018
3ASS	3a AREA SERVIZI ALLA PERSONA: SERVIZI SOCIALI						
Titolo: 2	TRASFERIMENTI CORRENTI						
Tipologia: 101	Trasferimenti correnti da Amministrazioni pubbliche						
Categoria: 2	Trasferimenti correnti da Amministrazioni LOCALI						
	Cap. 2265.0 Cod. 2.0101.02 Pdc E.2.01.01.02.001 RIPARTIZIONE FONDO SOCIO-ASS.LE E F.DO NAZ.LE POLITICHE SOCIALI L.328/2000-L.R.2/2003	0,00	previsione di competenza	0,00	0,00	0,00	0,00
			previsione di cassa		0,00		
	Cap. 2270.0 Cod. 2.0101.02 Pdc E.2.01.01.02.001 CONTRIBUTI DALLA PROVINCIA IN CONTO AFFITTI	0,00	previsione di competenza	0,00	0,00	0,00	0,00
			previsione di cassa		0,00		
	Cap. 2525.0 Cod. 2.0101.02 Pdc E.2.01.01.02.003 TRASFERIMENTO COMUNE FERRARA SERVIZI SOCIALI	1.100,00	previsione di competenza	0,00	0,00	0,00	0,00
			previsione di cassa		1.100,00		
	Cap. 2550.0 Cod. 2.0101.02 Pdc E.2.01.01.02.005 TRASFERIMENTO DA UNIONE TERRE D'ACQUA PER ATTUAZIONE PROGETTI IN AMBITO SOCIALE	254.391,97	previsione di competenza	49.665,23	40.000,00	40.000,00	40.000,00
			previsione di cassa		294.391,97		
Totale Categoria: 2	Trasferimenti correnti da Amministrazioni LOCALI	255.491,97	previsione di competenza	49.665,23	40.000,00	40.000,00	40.000,00
			previsione di cassa		295.491,97		
Totale Tipologia: 101	Trasferimenti correnti da Amministrazioni pubbliche	255.491,97	previsione di competenza	49.665,23	40.000,00	40.000,00	40.000,00
			previsione di cassa		295.491,97		
Totale Titolo: 2	TRASFERIMENTI CORRENTI	255.491,97	previsione di competenza	49.665,23	40.000,00	40.000,00	40.000,00
			previsione di cassa		295.491,97		
Titolo: 3	ENTRATE EXTRATRIBUTARIE						
Tipologia: 100	Vendita di beni e servizi e proventi derivanti dalla gestione dei beni						
Categoria: 2	Entrate dalla vendita e dall'erogazione di servizi						
	Cap. 3155.0 Cod. 3.0102.00 Pdc E.3.02.02.01.001 SANZIONI AMMINISTRATIVE PER VIOLAZIONE ALLOGGI ERP	0,00	previsione di competenza	0,00	0,00	0,00	0,00
			previsione di cassa		0,00		
	Cap. 3245.0 Cod. 3.0102.00 Pdc E.3.01.02.01.999 PROVENTI PER INTERVENTI 3a ETA' - ORTI PER ANZIANI	100,00	previsione di competenza	750,00	1.150,00	1.150,00	1.150,00
			previsione di cassa		1.250,00		
	Cap. 3247.0 Cod. 3.0102.00 Pdc E.3.01.02.01.999 RETTE SERVIZIO DI ASSISTENZA DOMICILIARE	0,00	previsione di competenza	0,00	0,00	0,00	0,00
			previsione di cassa		0,00		



COMUNE DI SALA BOLOGNESE PROVINCIA DI BOLOGNA

BILANCIO DI PREVISIONE

PEG - PARTE ENTRATA per Centro di Responsabilità (Settore/Servizio) - Variaz. Plur. incluse - Anno 2016 (risultante)

TITOLO, TIPOLOGIA, CATEGORIA	DENOMINAZIONE	RESIDUI PRESUNTI AL TERMINE DEL 2015		PREVISIONI DEFINITIVE DEL 2015	PREVISIONI ANNO		
					2016	2017	2018
	Cap. 3249.0 Cod. 3.0102.00 Pdc E.3.01.02.01.999 RETTE CENTRO DIURNO	0,00	previsione di competenza previsione di cassa	0,00 0,00	0,00 0,00	0,00 0,00	0,00 0,00
Totale Categoria: 2	Entrate dalla vendita e dall'erogazione di servizi	100,00	previsione di competenza previsione di cassa	750,00 1.250,00	1.150,00 1.250,00	1.150,00 1.250,00	1.150,00 1.250,00
Categoria: 3	Proventi derivanti dalla gestione dei beni						
	Cap. 3400.0 Cod. 3.0103.00 Pdc E.3.01.03.02.002 FITTI ATTIVI PER ALLOGGI A CANONE SOCIALE (E.R.P.)	4.931,44	previsione di competenza previsione di cassa	39.472,33 0,00	5.000,00 9.931,44	5.000,00 9.931,44	5.000,00 9.931,44
	Cap. 3410.0 Cod. 3.0103.00 Pdc E.3.01.03.02.002 FITTI ATTIVI DI ALTRI ALLOGGI	5.600,96	previsione di competenza previsione di cassa	2.200,00 0,00	3.500,00 9.100,96	3.500,00 9.100,96	3.500,00 9.100,96
	Cap. 3415.0 Cod. 3.0103.00 Pdc E.3.01.03.02.002 FITTI ATTIVI AMBULATORI	1.820,25	previsione di competenza previsione di cassa	3.300,00 0,00	3.390,00 5.210,25	3.400,00 5.210,25	3.400,00 5.210,25
	Cap. 3420.0 Cod. 3.0103.00 Pdc E.3.01.03.02.002 ENTRATE PER APPARTAMENTO PRONTA EMERGENZA ABITATIVA	1.752,05	previsione di competenza previsione di cassa	9.900,00 0,00	5.000,00 6.752,05	5.000,00 6.752,05	5.000,00 6.752,05
	Cap. 3423.0 Cod. 3.0103.00 Pdc E.3.01.03.02.002 FITTI ATTIVI DI ALLOGGI DESTINATI A SCOPI SOCIALI	18.823,78	previsione di competenza previsione di cassa	0,00 18.823,78	0,00 18.823,78	0,00 18.823,78	0,00 18.823,78
Totale Categoria: 3	Proventi derivanti dalla gestione dei beni	32.928,48	previsione di competenza previsione di cassa	54.872,33 49.818,48	16.890,00 49.818,48	16.900,00 49.818,48	16.900,00 49.818,48
Totale Tipologia: 100	Vendita di beni e servizi e proventi derivanti dalla gestione dei beni	33.028,48	previsione di competenza previsione di cassa	55.622,33 51.068,48	18.040,00 51.068,48	18.050,00 51.068,48	18.050,00 51.068,48
Tipologia: 500	Rimborsi e altre entrate correnti						
Categoria: 2	Rimborsi in entrata						
	Cap. 3580.0 Cod. 3.0502.00 Pdc E.3.05.99.99.000 AGEVOLAZIONI ECONOMICHE PER UTENTI SERVIZIO IDRICO INTEGRATO	0,00	previsione di competenza previsione di cassa	0,00 0,00	0,00 0,00	0,00 0,00	0,00 0,00
	Cap. 3655.0 Cod. 3.0502.00 Pdc E.3.05.99.99.000 RIMBORSO DA PRIVATI TRASPORTO PER DISABILI	2.702,11	previsione di competenza previsione di cassa	5.000,00 7.702,11	5.000,00 7.702,11	5.000,00 7.702,11	5.000,00 7.702,11
	Cap. 3656.0 Cod. 3.0502.00 Pdc E.3.05.99.99.000 RIMBORSO DA AZIENDA USL PER SPESE DI ASSISTENZA	65.172,32	previsione di competenza previsione di cassa	5.000,00 70.172,32	5.000,00 70.172,32	5.000,00 70.172,32	5.000,00 70.172,32
	Cap. 3657.0 Cod. 3.0502.00 Pdc E.3.05.99.99.000 RIMBORSO DA A.S.P. PER GESTIONE SERVIZI ALLA PERSONA	0,00	previsione di competenza previsione di cassa	3.600,00 1.000,00	1.000,00 1.000,00	1.000,00 1.000,00	1.000,00 1.000,00



COMUNE DI SALA BOLOGNESE PROVINCIA DI BOLOGNA

BILANCIO DI PREVISIONE

PEG - PARTE ENTRATA per Centro di Responsabilità (Settore/Servizio) - Variaz. Plur. incluse - Anno 2016 (risultante)

TITOLO, TIPOLOGIA, CATEGORIA	DENOMINAZIONE	RESIDUI PRESUNTI AL TERMINE DEL 2015		PREVISIONI DEFINITIVE DEL 2015			
					PREVISIONI ANNO 2016	PREVISIONI ANNO 2017	PREVISIONI ANNO 2018
	Cap. 3672.0 Cod. 3.0502.00 Pdc E.3.05.99.99.000 CONTIBUTI DA PRIVATI PER ATTIVITA' SOCIALI	750,00	previsione di competenza	600,00	0,00	0,00	0,00
			previsione di cassa		750,00		
	Cap. 3673.0 Cod. 3.0502.00 Pdc E.3.05.99.99.000 RIMBORSO DA PRIVATI QUOTA PER STRUTTURE RESIDENZIALI	0,00	previsione di competenza	0,00	0,00	0,00	0,00
			previsione di cassa		0,00		
Totale Categoria: 2	Rimborsi in entrata	68.624,43	previsione di competenza	14.200,00	11.000,00	11.000,00	11.000,00
			previsione di cassa		79.624,43		
Totale Tipologia: 500	Rimborsi e altre entrate correnti	68.624,43	previsione di competenza	14.200,00	11.000,00	11.000,00	11.000,00
			previsione di cassa		79.624,43		
Totale Titolo: 3	ENTRATE EXTRATRIBUTARIE	101.652,91	previsione di competenza	69.822,33	29.040,00	29.050,00	29.050,00
			previsione di cassa		130.692,91		
Totale Responsabile 3ASS	3a AREA SERVIZI ALLA PERSONA: SERVIZI SOCIALI	357.144,88	previsione di competenza	119.487,56	69.040,00	69.050,00	69.050,00
			previsione di cassa		426.184,88		



COMUNE DI SALA BOLOGNESE PROVINCIA DI BOLOGNA

BILANCIO DI PREVISIONE

PEG - PARTE ENTRATA per Centro di Responsabilità (Settore/Servizio) - Variaz. Plur. incluse - Anno 2016 (risultante)

TITOLO, TIPOLOGIA, CATEGORIA	DENOMINAZIONE	RESIDUI PRESUNTI AL TERMINE DEL 2015		PREVISIONI DEFINITIVE DEL 2015			
					PREVISIONI ANNO 2016	PREVISIONI ANNO 2017	PREVISIONI ANNO 2018
Totale 3A00	3a AREA SERVIZI ALLA PERSONA: Dott.ssa Fiorenza Canelli	1.060.521,40	previsione di competenza	1.172.843,00	1.074.840,00	1.066.250,00	1.066.250,00
			previsione di cassa		2.135.361,40		



COMUNE DI SALA BOLOGNESE PROVINCIA DI BOLOGNA

BILANCIO DI PREVISIONE

PEG - PARTE ENTRATA per Centro di Responsabilità (Settore/Servizio) - Variaz. Plur. incluse - Anno 2016 (risultante)

TITOLO, TIPOLOGIA, CATEGORIA	DENOMINAZIONE	RESIDUI PRESUNTI AL TERMINE DEL 2015		PREVISIONI DEFINITIVE DEL 2015	PREVISIONI ANNO		
					2016	2017	2018
4A00	4a AREA TECNICA: Arch. Maria Grazia Murru						
4AAM	4a AREA TECNICA: AMBIENTE						
Titolo: 2	TRASFERIMENTI CORRENTI						
Tipologia: 101	Trasferimenti correnti da Amministrazioni pubbliche						
Categoria: 2	Trasferimenti correnti da Amministrazioni LOCALI						
	Cap. 2295.0 Cod. 2.0101.02 Pdc E.2.01.01.02.001 CONTRIBUTO DA REGIONE PER EVENTI SISMICI DEL 20 E 29 MAGGIO 2012	0,00	previsione di competenza	31.300,00	27.800,00	27.800,00	27.800,00
			previsione di cassa		27.800,00		
	Cap. 2310.0 Cod. 2.0101.02 Pdc E.2.01.01.02.001 CONTRIBUTO REGIONALE PER TRASFORMAZIONE VEICOLI PRIVATI DA BENZINA A GPL O METANO	0,00	previsione di competenza	0,00	0,00	0,00	0,00
			previsione di cassa		0,00		
	Cap. 2516.0 Cod. 2.0101.02 Pdc E.2.01.01.02.002 CONTRIBUTO PROVINCIALE PER SERVIZIO AMBIENTE	0,00	previsione di competenza	0,00	0,00	0,00	0,00
			previsione di cassa		0,00		
	Cap. 2540.0 Cod. 2.0101.02 Pdc E.2.01.01.02.003 TRASFERIMENTO DA COMUNI PER PROGETTI SOVRACOMUNALI IN MATERIA AMBIENTALE	0,00	previsione di competenza	0,00	0,00	0,00	0,00
			previsione di cassa		0,00		
Totale Categoria: 2	Trasferimenti correnti da Amministrazioni LOCALI	0,00	previsione di competenza	31.300,00	27.800,00	27.800,00	27.800,00
			previsione di cassa		27.800,00		
Totale Tipologia: 101	Trasferimenti correnti da Amministrazioni pubbliche	0,00	previsione di competenza	31.300,00	27.800,00	27.800,00	27.800,00
			previsione di cassa		27.800,00		
Totale Titolo: 2	TRASFERIMENTI CORRENTI	0,00	previsione di competenza	31.300,00	27.800,00	27.800,00	27.800,00
			previsione di cassa		27.800,00		
Titolo: 3	ENTRATE EXTRATRIBUTARIE						
Tipologia: 500	Rimborsi e altre entrate correnti						
Categoria: 2	Rimborsi in entrata						
	Cap. 3584.0 Cod. 3.0502.00 Pdc E.3.05.99.99.000 CONCORSO DA PRIVATI PER LOTTA LARVOZANZARICIDA	0,00	previsione di competenza	0,00	6.000,00	6.000,00	6.000,00
			previsione di cassa		6.000,00		
	Cap. 3585.0 Cod. 3.0502.00 Pdc E.3.05.99.99.000 CONCORSO DA IMPRESE PER LOTTA LARVOZANZARICIDA	0,00	previsione di competenza	0,00	2.000,00	2.000,00	2.000,00
			previsione di cassa		2.000,00		



COMUNE DI SALA BOLOGNESE PROVINCIA DI BOLOGNA

BILANCIO DI PREVISIONE

PEG - PARTE ENTRATA per Centro di Responsabilità (Settore/Servizio) - Variaz. Plur. incluse - Anno 2016 (risultante)

TITOLO, TIPOLOGIA, CATEGORIA	DENOMINAZIONE	RESIDUI PRESUNTI AL TERMINE DEL 2015		PREVISIONI DEFINITIVE DEL 2015	PREVISIONI ANNO		
					2016	2017	2018
	Cap. 3586.0 Cod. 3.0502.00 Pdc E.3.05.99.99.000 CONTRIBUTO DA PRIVATI PER INTERVENTI AMBIENTALI	0,00	previsione di competenza	30.000,00	0,00	0,00	0,00
			previsione di cassa		0,00		
	Cap. 3658.0 Cod. 3.0502.00 Pdc E.3.05.99.99.000 CONTRIBUTO DA AUSL PER SERVIZIO AMBIENTE	0,00	previsione di competenza	0,00	0,00	0,00	0,00
			previsione di cassa		0,00		
	Cap. 3680.0 Cod. 3.0502.00 Pdc E.3.05.99.99.000 CONTRIBUTO DA IMPRESE PER IMPIANTO FOTOVOLTAICO	50.000,00	previsione di competenza	25.000,00	25.000,00	25.000,00	25.000,00
			previsione di cassa		75.000,00		
Totale Categoria: 2	Rimborsi in entrata	50.000,00	previsione di competenza	55.000,00	33.000,00	33.000,00	33.000,00
			previsione di cassa		83.000,00		
Categoria: 99	Altre entrate correnti n.a.c.						
	Cap. 3702.0 Cod. 3.0599.00 Pdc E.3.01.01.01.004 INCENTIVO CONTO ENERGIA	107.069,01	previsione di competenza	108.746,70	73.500,00	70.500,00	70.500,00
			previsione di cassa		180.569,01		
Totale Categoria: 99	Altre entrate correnti n.a.c.	107.069,01	previsione di competenza	108.746,70	73.500,00	70.500,00	70.500,00
			previsione di cassa		180.569,01		
Totale Tipologia: 500	Rimborsi e altre entrate correnti	157.069,01	previsione di competenza	163.746,70	106.500,00	103.500,00	103.500,00
			previsione di cassa		263.569,01		
Totale Titolo: 3	ENTRATE EXTRATRIBUTARIE	157.069,01	previsione di competenza	163.746,70	106.500,00	103.500,00	103.500,00
			previsione di cassa		263.569,01		
Totale Responsabile 4AAM	4a AREA TECNICA: AMBIENTE	157.069,01	previsione di competenza	195.046,70	134.300,00	131.300,00	131.300,00
			previsione di cassa		291.369,01		



COMUNE DI SALA BOLOGNESE PROVINCIA DI BOLOGNA

BILANCIO DI PREVISIONE

PEG - PARTE ENTRATA per Centro di Responsabilità (Settore/Servizio) - Variaz. Plur. incluse - Anno 2016 (risultante)

TITOLO, TIPOLOGIA, CATEGORIA	DENOMINAZIONE	RESIDUI PRESUNTI AL TERMINE DEL 2015		PREVISIONI DEFINITIVE DEL 2015			
					PREVISIONI ANNO 2016	PREVISIONI ANNO 2017	PREVISIONI ANNO 2018
4AIN	4a AREA TECNICA: INVESTIMENTI						
Titolo: 4	ENTRATE IN CONTO CAPITALE						
Tipologia: 100	Tributi in conto capitale						
Categoria: 1	Imposte da sanatorie e condoni						
	Cap. 4110.0 Cod. 4.0101.00 Pdc E.4.01.01.01.001 CONDONI EDILIZI E SANATORIA OPERE EDILIZIE ABUSIVE - SANZIONI	0,00	previsione di competenza	6.000,00	10.000,00	10.000,00	10.000,00
			previsione di cassa		10.000,00		
Totale Categoria: 1	Imposte da sanatorie e condoni	0,00	previsione di competenza	6.000,00	10.000,00	10.000,00	10.000,00
			previsione di cassa		10.000,00		
Totale Tipologia: 100	Tributi in conto capitale	0,00	previsione di competenza	6.000,00	10.000,00	10.000,00	10.000,00
			previsione di cassa		10.000,00		
Tipologia: 200	Contributi agli investimenti						
Categoria: 1	Contributi agli investimenti da amministrazioni pubbliche						
	Cap. 4470.0 Cod. 4.0201.00 Pdc E.4.02.01.02.001 CONTRIBUTO DALLA REGIONE PER REALIZZAZIONE ECOMUSEO DELL'ACQUA	0,00	previsione di competenza	0,00	0,00	0,00	0,00
			previsione di cassa		0,00		
	Cap. 4510.0 Cod. 4.0201.00 Pdc E.4.02.01.02.003 TRASFERIMENTO DA SAN GIOVANNI IN PERSICETO PER PROGETTO PROGRAMMA REG. 2009-2011	33.490,69	previsione di competenza	0,00	0,00	0,00	0,00
			previsione di cassa		33.490,69		
Totale Categoria: 1	Contributi agli investimenti da amministrazioni pubbliche	33.490,69	previsione di competenza	0,00	0,00	0,00	0,00
			previsione di cassa		33.490,69		
Totale Tipologia: 200	Contributi agli investimenti	33.490,69	previsione di competenza	0,00	0,00	0,00	0,00
			previsione di cassa		33.490,69		
Tipologia: 400	Entrate da alienazione di beni materiali e immateriali						
Categoria: 1	Alienazione di beni materiali						
	Cap. 4205.0 Cod. 4.0401.00 Pdc E.4.04.01.08.000 ALIENAZIONE DI BENI IMMOBILI	0,00	previsione di competenza	18.400,00	72.300,00	0,00	0,00
			previsione di cassa		72.300,00		
Totale Categoria: 1	Alienazione di beni materiali	0,00	previsione di competenza	18.400,00	72.300,00	0,00	0,00
			previsione di cassa		72.300,00		



COMUNE DI SALA BOLOGNESE PROVINCIA DI BOLOGNA

BILANCIO DI PREVISIONE

PEG - PARTE ENTRATA per Centro di Responsabilità (Settore/Servizio) - Variaz. Plur. incluse - Anno 2016 (risultante)

TITOLO, TIPOLOGIA, CATEGORIA	DENOMINAZIONE	RESIDUI PRESUNTI AL TERMINE DEL 2015		PREVISIONI DEFINITIVE DEL 2015	PREVISIONI ANNO		
					2016	2017	2018
Totale Tipologia: 400	Entrate da alienazione di beni materiali e immateriali	0,00	previsione di competenza	18.400,00	72.300,00	0,00	0,00
			previsione di cassa		72.300,00		
Tipologia: 500	Altre entrate in conto capitale						
Categoria: 1	Permessi da costruire						
	Cap. 4504.0 Cod. 4.0501.00 Pdc E.4.05.01.01.001 ALTRE ENTRATE IN CONTO CAPITALE	122.727,27	previsione di competenza	122.727,27	0,00	0,00	0,00
			previsione di cassa		122.727,27		
	Cap. 4600.0 Cod. 4.0501.00 Pdc E.4.05.01.01.001 PERMESSI DI COSTRUIRE	2.512,66	previsione di competenza	137.500,00	176.352,88	166.700,00	133.700,00
			previsione di cassa		174.285,54		
	Cap. 4605.0 Cod. 4.0501.00 Pdc E.4.05.01.01.001 URBANIZZAZIONE SECONDARIA	0,00	previsione di competenza	35.000,00	30.000,00	30.000,00	30.000,00
			previsione di cassa		30.000,00		
	Cap. 4610.0 Cod. 4.0501.00 Pdc E.4.05.01.01.001 COSTO DI COSTRUZIONE	0,00	previsione di competenza	0,00	0,00	0,00	0,00
			previsione di cassa		0,00		
	Cap. 4611.0 Cod. 4.0501.00 Pdc E.4.05.01.01.001 INTERESSI PER RITARDATO PAGAMENTO E SANZIONI	0,00	previsione di competenza	0,00	0,00	0,00	0,00
			previsione di cassa		0,00		
	Cap. 4612.0 Cod. 4.0501.00 Pdc E.4.05.01.01.001 CONTRIBUTO -D-	0,00	previsione di competenza	0,00	0,00	0,00	0,00
			previsione di cassa		0,00		
	Cap. 4613.0 Cod. 4.0501.00 Pdc E.4.05.01.01.001 CONTRIBUTO -S-	0,00	previsione di competenza	0,00	0,00	0,00	0,00
			previsione di cassa		0,00		
	Cap. 4614.0 Cod. 4.0501.00 Pdc E.4.05.01.01.001 PROVENTI U.G.	0,00	previsione di competenza	0,00	0,00	0,00	0,00
			previsione di cassa		0,00		
	Cap. 4615.0 Cod. 4.0501.00 Pdc E.4.05.01.01.001 MONETIZZAZIONE PARCHEGGI	0,00	previsione di competenza	0,00	0,00	0,00	0,00
			previsione di cassa		0,00		
	Cap. 4618.0 Cod. 4.0501.00 Pdc E.4.05.01.01.001 MONETIZZAZIONE VERDE PUBBLICO	0,00	previsione di competenza	0,00	0,00	0,00	0,00
			previsione di cassa		0,00		
Totale Categoria: 1	Permessi da costruire	125.239,93	previsione di competenza	295.227,27	206.352,88	196.700,00	163.700,00
			previsione di cassa		327.012,81		
Totale Tipologia: 500	Altre entrate in conto capitale	125.239,93	previsione di competenza	295.227,27	206.352,88	196.700,00	163.700,00
			previsione di cassa		327.012,81		



COMUNE DI SALA BOLOGNESE PROVINCIA DI BOLOGNA

BILANCIO DI PREVISIONE

PEG - PARTE ENTRATA per Centro di Responsabilità (Settore/Servizio) - Variaz. Plur. incluse - Anno 2016 (risultante)

TITOLO, TIPOLOGIA, CATEGORIA	DENOMINAZIONE	RESIDUI PRESUNTI AL TERMINE DEL 2015		PREVISIONI DEFINITIVE DEL 2015			
					PREVISIONI ANNO 2016	PREVISIONI ANNO 2017	PREVISIONI ANNO 2018
Totale Titolo: 4	ENTRATE IN CONTO CAPITALE	158.730,62	previsione di competenza	319.627,27	288.652,88	206.700,00	173.700,00
			previsione di cassa		442.803,50		
Totale Responsabile 4AIN	4a AREA TECNICA: INVESTIMENTI	158.730,62	previsione di competenza	319.627,27	288.652,88	206.700,00	173.700,00
			previsione di cassa		442.803,50		



COMUNE DI SALA BOLOGNESE PROVINCIA DI BOLOGNA

BILANCIO DI PREVISIONE

PEG - PARTE ENTRATA per Centro di Responsabilità (Settore/Servizio) - Variaz. Plur. incluse - Anno 2016 (risultante)

TITOLO, TIPOLOGIA, CATEGORIA	DENOMINAZIONE	RESIDUI PRESUNTI AL TERMINE DEL 2015	PREVISIONI DEFINITIVE DEL 2015	PREVISIONI ANNO		
				2016	2017	2018
4ALP	4a AREA TECNICA: LAVORI PUBBLICI					
Titolo: 2	TRASFERIMENTI CORRENTI					
Tipologia: 101	Trasferimenti correnti da Amministrazioni pubbliche					
Categoria: 2	Trasferimenti correnti da Amministrazioni LOCALI					
	Cap. 2290.0 Cod. 2.0101.02 Pdc E.2.01.01.02.001 INDENNIZZO PROPRIETARI STRADE	0,00	previsione di competenza previsione di cassa	0,00 0,00	0,00 0,00	0,00 0,00
Totale Categoria: 2	Trasferimenti correnti da Amministrazioni LOCALI	0,00	previsione di competenza previsione di cassa	0,00 0,00	0,00 0,00	0,00 0,00
Totale Tipologia: 101	Trasferimenti correnti da Amministrazioni pubbliche	0,00	previsione di competenza previsione di cassa	0,00 0,00	0,00 0,00	0,00 0,00
Totale Titolo: 2	TRASFERIMENTI CORRENTI	0,00	previsione di competenza previsione di cassa	0,00 0,00	0,00 0,00	0,00 0,00
Titolo: 3	ENTRATE EXTRATRIBUTARIE					
Tipologia: 100	Vendita di beni e servizi e proventi derivanti dalla gestione dei beni					
Categoria: 2	Entrate dalla vendita e dall'erogazione di servizi					
	Cap. 3220.0 Cod. 3.0102.00 Pdc E.3.01.02.01.000 CANONE RACCOLTA ACQUE INSEDIAMENTI CIVILI E PRODUTTIVI	0,00	previsione di competenza previsione di cassa	0,00 0,00	0,00 0,00	0,00 0,00
	Cap. 3335.0 Cod. 3.0102.00 Pdc E.3.01.02.01.999 PROVENTI PER RIMBORSO ASSEGNAZIONE CARTELLI PASSO CARRAIO	0,00	previsione di competenza previsione di cassa	50,00 50,00	50,00 50,00	50,00 50,00
Totale Categoria: 2	Entrate dalla vendita e dall'erogazione di servizi	0,00	previsione di competenza previsione di cassa	50,00 50,00	50,00 50,00	50,00 50,00
Categoria: 3	Proventi derivanti dalla gestione dei beni					
	Cap. 3426.0 Cod. 3.0103.00 Pdc E.3.01.03.02.001 FITTI ATTIVI DI AREE	15.180,00	previsione di competenza previsione di cassa	48.500,00 60.180,00	45.000,00 60.180,00	45.000,00 45.000,00
Totale Categoria: 3	Proventi derivanti dalla gestione dei beni	15.180,00	previsione di competenza previsione di cassa	48.500,00 60.180,00	45.000,00 60.180,00	45.000,00 45.000,00



COMUNE DI SALA BOLOGNESE PROVINCIA DI BOLOGNA

BILANCIO DI PREVISIONE

PEG - PARTE ENTRATA per Centro di Responsabilità (Settore/Servizio) - Variaz. Plur. incluse - Anno 2016 (risultante)

TITOLO, TIPOLOGIA, CATEGORIA	DENOMINAZIONE	RESIDUI PRESUNTI AL TERMINE DEL 2015		PREVISIONI DEFINITIVE DEL 2015	PREVISIONI ANNO		
					2016	2017	2018
Totale Tipologia: 100	Vendita di beni e servizi e proventi derivanti dalla gestione dei beni	15.180,00	previsione di competenza previsione di cassa	48.550,00	45.050,00 60.230,00	45.050,00	45.050,00
Tipologia: 500	Rimborsi e altre entrate correnti						
Categoria: 2	Rimborsi in entrata						
	Cap. 3665.0 Cod. 3.0502.00 Pdc E.3.05.99.99.000 CONTRIBUTO ASFALTATURA STRADA DEPURATORE (UNA TANTUM)	0,00	previsione di competenza previsione di cassa	0,00	0,00 0,00	0,00	0,00
Totale Categoria: 2	Rimborsi in entrata	0,00	previsione di competenza previsione di cassa	0,00	0,00 0,00	0,00	0,00
Totale Tipologia: 500	Rimborsi e altre entrate correnti	0,00	previsione di competenza previsione di cassa	0,00	0,00 0,00	0,00	0,00
Totale Titolo: 3	ENTRATE EXTRATRIBUTARIE	15.180,00	previsione di competenza previsione di cassa	48.550,00	45.050,00 60.230,00	45.050,00	45.050,00
Titolo: 4	ENTRATE IN CONTO CAPITALE						
Tipologia: 200	Contributi agli investimenti						
Categoria: 1	Contributi agli investimenti da amministrazioni pubbliche						
	Cap. 4350.0 Cod. 4.0201.00 Pdc E.4.02.01.01.002 CONTRIBUTO DALLO STATO SCUOLE SICURE	352.596,18	previsione di competenza previsione di cassa	200.000,00	0,00 352.596,18	0,00	0,00
	Cap. 4355.0 Cod. 4.0201.00 Pdc E.4.02.01.01.002 CONTRIBUTO DALLO STATO PER SICUREZZA EDIFICI SCOLASTICI	0,00	previsione di competenza previsione di cassa	0,00	5.066,20 5.066,20	0,00	0,00
	Cap. 4405.0 Cod. 4.0201.00 Pdc E.4.02.01.02.001 CONTRIBUTO DELLA REGIONE PER RISTRUTTURAZIONE EX SCUOLE BAGNO	78.432,35	previsione di competenza previsione di cassa	135.204,40	0,00 78.432,35	0,00	0,00
	Cap. 4406.0 Cod. 4.0201.00 Pdc E.4.02.01.02.001 CONTRIBUTO DELLA REGIONE PER RISTRUTTURAZIONE SEDE COC	80.000,00	previsione di competenza previsione di cassa	80.000,00	0,00 80.000,00	0,00	0,00
	Cap. 4410.0 Cod. 4.0201.00 Pdc E.4.02.01.02.001 CONTRIBUTO DALLA REGIONE EVENTI SISMICI 20 E 29 MAGGIO 2012	11.507,54	previsione di competenza previsione di cassa	0,00	0,00 11.507,54	0,00	0,00
	Cap. 4415.0 Cod. 4.0201.00 Pdc E.4.02.01.02.001 CONTRIBUTO DELLA REGIONE PER AMPLIAMENTO DEL DEPURATORE	0,00	previsione di competenza previsione di cassa	0,00	0,00 0,00	0,00	0,00



COMUNE DI SALA BOLOGNESE PROVINCIA DI BOLOGNA

BILANCIO DI PREVISIONE

PEG - PARTE ENTRATA per Centro di Responsabilità (Settore/Servizio) - Variaz. Plur. incluse - Anno 2016 (risultante)

TITOLO, TIPOLOGIA, CATEGORIA	DENOMINAZIONE	RESIDUI PRESUNTI AL TERMINE DEL 2015		PREVISIONI DEFINITIVE DEL 2015	PREVISIONI ANNO		
					2016	2017	2018
	Cap. 4420.0 Cod. 4.0201.00 Pdc E.4.02.01.02.001 CONTRIBUTO DALLA REGIONE PER RISTRUTTURAZIONE CASSA DOSOLO	0,00	previsione di competenza previsione di cassa	0,00 0,00	0,00 0,00	0,00 0,00	0,00 0,00
	Cap. 4425.0 Cod. 4.0201.00 Pdc E.4.02.01.02.001 CONTRIBUTO DALLA REGIONE PER ALLOGGI ERP	108.491,50	previsione di competenza previsione di cassa	0,00 108.491,50	0,00 0,00	0,00 0,00	0,00 0,00
	Cap. 4489.0 Cod. 4.0201.00 Pdc E.4.02.01.02.001 CONTRIBUTO DALLA REGIONE PER PISTA CICLABILE SALA PADULLE	0,00	previsione di competenza previsione di cassa	0,00 0,00	0,00 0,00	0,00 0,00	0,00 0,00
	Cap. 4490.0 Cod. 4.0201.00 Pdc E.4.02.01.02.001 CONTRIBUTO DALLA REGIONE VIA MATTEOTTI	0,00	previsione di competenza previsione di cassa	0,00 0,00	0,00 0,00	0,00 0,00	0,00 0,00
	Cap. 4491.0 Cod. 4.0201.00 Pdc E.4.02.01.02.001 CONTRIBUTO DALLA REGIONE COSTRUZIONE IMPIANTO ILLUMINAZIONE PUBBLICA	0,00	previsione di competenza previsione di cassa	0,00 0,00	0,00 0,00	0,00 0,00	0,00 0,00
	Cap. 4500.0 Cod. 4.0201.00 Pdc E.4.02.01.02.002 CONTRIBUTO DALLA PROVINCIA PER ADEGUAMENTO ALLE NORME DI SICUREZZA ASILI	75.000,00	previsione di competenza previsione di cassa	0,00 75.000,00	0,00 0,00	0,00 0,00	0,00 0,00
	Cap. 4506.0 Cod. 4.0201.00 Pdc E.4.02.01.02.003 CONTRIBUTO DAL COMUNE DI CALDERARA DI RENO PER REALIZZ. INFRASTRUTTURE FERMATA	0,00	previsione di competenza previsione di cassa	0,00 0,00	0,00 0,00	0,00 0,00	0,00 0,00
	Cap. 4720.0 Cod. 4.0201.00 Pdc E.4.02.01.02.999 CONTRIBUTO DA CONSORZIO BONIFICA PER INTERVENTI MIGLIORAMENTO SISMICO ECOMUSEO	4.402,42	previsione di competenza previsione di cassa	0,00 4.402,42	0,00 0,00	0,00 0,00	0,00 0,00
Totale Categoria: 1	Contributi agli investimenti da amministrazioni pubbliche	710.429,99	previsione di competenza previsione di cassa	415.204,40 715.496,19	5.066,20 715.496,19	0,00 0,00	0,00 0,00
Categoria: 2	Contributi agli investimenti da Famiglie						
	Cap. 4715.0 Cod. 4.0202.00 Pdc E.4.03.11.01.001 CONTRIBUTI DA PRIVATI	0,00	previsione di competenza previsione di cassa	7.000,00 0,00	0,00 0,00	0,00 0,00	0,00 0,00
	Cap. 4730.0 Cod. 4.0202.00 Pdc E.4.03.11.01.001 RESTITUZIONE INDENNITA' DI OCCUPAZIONE	3.969,60	previsione di competenza previsione di cassa	0,00 3.969,60	0,00 0,00	0,00 0,00	0,00 0,00
Totale Categoria: 2	Contributi agli investimenti da Famiglie	3.969,60	previsione di competenza previsione di cassa	7.000,00 3.969,60	0,00 3.969,60	0,00 0,00	0,00 0,00
Categoria: 3	Contributi agli investimenti da Imprese						
	Cap. 4710.0 Cod. 4.0203.00 Pdc E.4.02.03.03.999 CONTRIBUTI DA IMPRESE	0,00	previsione di competenza previsione di cassa	0,00 0,00	0,00 0,00	50.000,00 0,00	0,00 0,00



COMUNE DI SALA BOLOGNESE PROVINCIA DI BOLOGNA

BILANCIO DI PREVISIONE

PEG - PARTE ENTRATA per Centro di Responsabilità (Settore/Servizio) - Variaz. Plur. incluse - Anno 2016 (risultante)

TITOLO, TIPOLOGIA, CATEGORIA	DENOMINAZIONE	RESIDUI PRESUNTI AL TERMINE DEL 2015		PREVISIONI DEFINITIVE DEL 2015			
					PREVISIONI ANNO 2016	PREVISIONI ANNO 2017	PREVISIONI ANNO 2018
Totale Categoria: 3	Contributi agli investimenti da Imprese	0,00	previsione di competenza	0,00	0,00	50.000,00	0,00
			previsione di cassa		0,00		
Totale Tipologia: 200	Contributi agli investimenti	714.399,59	previsione di competenza	422.204,40	5.066,20	50.000,00	0,00
			previsione di cassa		719.465,79		
Tipologia: 400	Entrate da alienazione di beni materiali e immateriali						
Categoria: 1	Alienazione di beni materiali						
	Cap. 4150.0 Cod. 4.0401.00 Pdc E.4.04.02.01.999 TRASFORMAZIONE DIRITTO DI SUPERFICIE IN PROPRIETA	0,00	previsione di competenza	0,00	0,00	0,00	0,00
			previsione di cassa		0,00		
Totale Categoria: 1	Alienazione di beni materiali	0,00	previsione di competenza	0,00	0,00	0,00	0,00
			previsione di cassa		0,00		
Totale Tipologia: 400	Entrate da alienazione di beni materiali e immateriali	0,00	previsione di competenza	0,00	0,00	0,00	0,00
			previsione di cassa		0,00		
Tipologia: 500	Altre entrate in conto capitale						
Categoria: 3	Entrate in conto capitale dovute a rimborsi, recuperi e restituzioni di somme non dovute o incassate in eccesso						
	Cap. 4642.0 Cod. 4.0503.00 Pdc E.4.02.03.03.999 CONTRIBUTO DA GEOVIS PER AMBIENTE	0,00	previsione di competenza	0,00	0,00	0,00	0,00
			previsione di cassa		0,00		
	Cap. 4650.0 Cod. 4.0503.00 Pdc E.4.02.03.03.999 CONTRIBUTI PER INTERVENTI DI RISANAMENTO E VALORIZZAZIONE AMBIENTALE (ATT. ESTRATTIVE)	0,00	previsione di competenza	0,00	0,00	0,00	0,00
			previsione di cassa		0,00		
Totale Categoria: 3	Entrate in conto capitale dovute a rimborsi, recuperi e restituzioni di somme non dovute o incassate in eccesso	0,00	previsione di competenza	0,00	0,00	0,00	0,00
			previsione di cassa		0,00		
Totale Tipologia: 500	Altre entrate in conto capitale	0,00	previsione di competenza	0,00	0,00	0,00	0,00
			previsione di cassa		0,00		
Totale Titolo: 4	ENTRATE IN CONTO CAPITALE	714.399,59	previsione di competenza	422.204,40	5.066,20	50.000,00	0,00
			previsione di cassa		719.465,79		
Totale Responsabile 4ALP	4a AREA TECNICA: LAVORI PUBBLICI	729.579,59	previsione di competenza	470.754,40	50.116,20	95.050,00	45.050,00
			previsione di cassa		779.695,79		



COMUNE DI SALA BOLOGNESE PROVINCIA DI BOLOGNA

BILANCIO DI PREVISIONE

PEG - PARTE ENTRATA per Centro di Responsabilità (Settore/Servizio) - Variaz. Plur. incluse - Anno 2016 (risultante)

TITOLO, TIPOLOGIA, CATEGORIA	DENOMINAZIONE	RESIDUI PRESUNTI AL TERMINE DEL 2015	PREVISIONI DEFINITIVE DEL 2015	PREVISIONI ANNO		
				2016	2017	2018
4ATE	4a AREA TECNICA: GESTIONE DEL TERRITORIO ED. PRIVATA					
Titolo: 2	TRASFERIMENTI CORRENTI					
Tipologia: 101	Trasferimenti correnti da Amministrazioni pubbliche					
Categoria: 2	Trasferimenti correnti da Amministrazioni LOCALI					
	Cap. 2300.0 Cod. 2.0101.02 Pdc E.2.01.01.02.001 CONTRIBUTO DA REGIONE PER SERVIZIO URBANISTICA	12.000,00	previsione di competenza previsione di cassa	0,00	14.175,00 26.175,00	0,00 0,00
Totale Categoria: 2	Trasferimenti correnti da Amministrazioni LOCALI	12.000,00	previsione di competenza previsione di cassa	0,00	14.175,00 26.175,00	0,00 0,00
Totale Tipologia: 101	Trasferimenti correnti da Amministrazioni pubbliche	12.000,00	previsione di competenza previsione di cassa	0,00	14.175,00 26.175,00	0,00 0,00
Totale Titolo: 2	TRASFERIMENTI CORRENTI	12.000,00	previsione di competenza previsione di cassa	0,00	14.175,00 26.175,00	0,00 0,00
Titolo: 3	ENTRATE EXTRATRIBUTARIE					
Tipologia: 100	Vendita di beni e servizi e proventi derivanti dalla gestione dei beni					
Categoria: 2	Entrate dalla vendita e dall'erogazione di servizi					
	Cap. 3110.0 Cod. 3.0102.00 Pdc E.3.01.02.01.029 PROVENTI PER CESSIONE CARTOGRAFIE, STAMPATI E FOTOCOPIE (UFFICIO TECNICO)	0,00	previsione di competenza previsione di cassa	1.300,00	1.300,00 1.300,00	1.300,00 1.300,00
Totale Categoria: 2	Entrate dalla vendita e dall'erogazione di servizi	0,00	previsione di competenza previsione di cassa	1.300,00	1.300,00 1.300,00	1.300,00 1.300,00
Totale Tipologia: 100	Vendita di beni e servizi e proventi derivanti dalla gestione dei beni	0,00	previsione di competenza previsione di cassa	1.300,00	1.300,00 1.300,00	1.300,00 1.300,00
Tipologia: 200	Proventi derivanti dall'attività di controllo e repressione delle irregolarità e degli illeciti					
Categoria: 2	Entrate da famiglie derivanti dall'attività di controllo e repressione delle irregolarità e degli illeciti					
	Cap. 3693.0 Cod. 3.0202.00 Pdc E.3.02.02.01.001 SANZIONI AMMINISTRATIVE VIOLAZIONI NORME RUE DA FAMIGLIE	0,00	previsione di competenza previsione di cassa	2.000,00	2.000,00 2.000,00	2.000,00 2.000,00



COMUNE DI SALA BOLOGNESE PROVINCIA DI BOLOGNA

BILANCIO DI PREVISIONE

PEG - PARTE ENTRATA per Centro di Responsabilità (Settore/Servizio) - Variaz. Plur. incluse - Anno 2016 (risultante)

TITOLO, TIPOLOGIA, CATEGORIA	DENOMINAZIONE	RESIDUI PRESUNTI AL TERMINE DEL 2015		PREVISIONI DEFINITIVE DEL 2015			
					PREVISIONI ANNO 2016	PREVISIONI ANNO 2017	PREVISIONI ANNO 2018
	Cap. 3698.0 Cod. 3.0202.00 Pdc E.3.02.03.01.001 SANZIONI AMMINISTRATIVE VIOLAZIONI NORME RUE DA IMPRESE	0,00	previsione di competenza previsione di cassa	3.182,67	2.000,00 2.000,00	2.000,00	2.000,00
Totale Categoria: 2	Entrate da famiglie derivanti dall'attività di controllo e repressione delle irregolarità e degli illeciti	0,00	previsione di competenza previsione di cassa	5.182,67	4.000,00 4.000,00	4.000,00	4.000,00
Totale Tipologia: 200	Proventi derivanti dall'attività di controllo e repressione delle irregolarità e degli illeciti	0,00	previsione di competenza previsione di cassa	5.182,67	4.000,00 4.000,00	4.000,00	4.000,00
Tipologia: 500	Rimborsi e altre entrate correnti						
Categoria: 2	Rimborsi in entrata						
	Cap. 3588.0 Cod. 3.0502.00 Pdc E.3.05.99.99.000 CONTRIBUTI PER INTERVENTI DI RISANAMENTO E VALORIZZAZIONE AMBIENTALE(ATTIVITA'	0,00	previsione di competenza previsione di cassa	10.000,00	10.000,00 10.000,00	10.000,00	10.000,00
Totale Categoria: 2	Rimborsi in entrata	0,00	previsione di competenza previsione di cassa	10.000,00	10.000,00 10.000,00	10.000,00	10.000,00
Totale Tipologia: 500	Rimborsi e altre entrate correnti	0,00	previsione di competenza previsione di cassa	10.000,00	10.000,00 10.000,00	10.000,00	10.000,00
Totale Titolo: 3	ENTRATE EXTRATRIBUTARIE	0,00	previsione di competenza previsione di cassa	16.482,67	15.300,00 15.300,00	15.300,00	15.300,00
Totale Responsabile 4ATE	4a AREA TECNICA: GESTIONE DEL TERRITORIO ED. PRIVATA	12.000,00	previsione di competenza previsione di cassa	16.482,67	29.475,00 41.475,00	15.300,00	15.300,00



COMUNE DI SALA BOLOGNESE PROVINCIA DI BOLOGNA

BILANCIO DI PREVISIONE

PEG - PARTE ENTRATA per Centro di Responsabilità (Settore/Servizio) - Variaz. Plur. incluse - Anno 2016 (risultante)

TITOLO, TIPOLOGIA, CATEGORIA	DENOMINAZIONE	RESIDUI PRESUNTI AL TERMINE DEL 2015		PREVISIONI DEFINITIVE DEL 2015			
					PREVISIONI ANNO 2016	PREVISIONI ANNO 2017	PREVISIONI ANNO 2018
Totale 4A00	4a AREA TECNICA: Arch. Maria Grazia Murru	1.057.379,22	previsione di competenza	1.001.911,04	502.544,08	448.350,00	365.350,00
			previsione di cassa		1.555.343,30		



COMUNE DI SALA BOLOGNESE PROVINCIA DI BOLOGNA

BILANCIO DI PREVISIONE

PEG - PARTE ENTRATA per Centro di Responsabilità (Settore/Servizio) - Variaz. Plur. incluse - Anno 2016 (risultante)

TITOLO, TIPOLOGIA, CATEGORIA	DENOMINAZIONE	RESIDUI PRESUNTI AL TERMINE DEL 2015	PREVISIONI DEFINITIVE DEL 2015	PREVISIONI ANNO		
				2016	2017	2018
PM00	CORPO INTERCOM. P. M. - Dott. GUALANDI GIAMPIERO - UNIONE					
PMPM	Servizio Polizia Municipale - UNIONE					
Titolo: 2	TRASFERIMENTI CORRENTI					
Tipologia: 101	Trasferimenti correnti da Amministrazioni pubbliche					
Categoria: 2	Trasferimenti correnti da Amministrazioni LOCALI					
	Cap. 2280.0 Cod. 2.0101.02 Pdc E.2.01.01.02.001 CONTRIBUTO REGIONALE PER PROGETTI SULLA SICUREZZA	0,00	previsione di competenza previsione di cassa	0,00 0,00	0,00 0,00	0,00 0,00
Totale Categoria: 2	Trasferimenti correnti da Amministrazioni LOCALI	0,00	previsione di competenza previsione di cassa	0,00 0,00	0,00 0,00	0,00 0,00
Totale Tipologia: 101	Trasferimenti correnti da Amministrazioni pubbliche	0,00	previsione di competenza previsione di cassa	0,00 0,00	0,00 0,00	0,00 0,00
Totale Titolo: 2	TRASFERIMENTI CORRENTI	0,00	previsione di competenza previsione di cassa	0,00 0,00	0,00 0,00	0,00 0,00
Titolo: 3	ENTRATE EXTRATRIBUTARIE					
Tipologia: 100	Vendita di beni e servizi e proventi derivanti dalla gestione dei beni					
Categoria: 2	Entrate dalla vendita e dall'erogazione di servizi					
	Cap. 3150.0 Cod. 3.0102.00 Pdc E.3.02.02.01.001 SANZIONI AMMINISTRATIVE PER VIOLAZIONE DI NORME DEL CODICE STRADALE	790.407,97	previsione di competenza previsione di cassa	0,00 790.407,97	0,00 790.407,97	0,00 0,00
	Cap. 3151.0 Cod. 3.0102.00 Pdc E.3.02.03.01.001 SANZIONI AMMINISTRATIVE PER VIOLAZIONE DI NORME DEL CODICE STRADALE DA IMPRESE	0,00	previsione di competenza previsione di cassa	0,00 0,00	0,00 0,00	0,00 0,00
Totale Categoria: 2	Entrate dalla vendita e dall'erogazione di servizi	790.407,97	previsione di competenza previsione di cassa	0,00 790.407,97	0,00 790.407,97	0,00 0,00
Totale Tipologia: 100	Vendita di beni e servizi e proventi derivanti dalla gestione dei beni	790.407,97	previsione di competenza previsione di cassa	0,00 790.407,97	0,00 790.407,97	0,00 0,00
Tipologia: 500	Rimborsi e altre entrate correnti					
Categoria: 2	Rimborsi in entrata					



COMUNE DI SALA BOLOGNESE PROVINCIA DI BOLOGNA

BILANCIO DI PREVISIONE

PEG - PARTE ENTRATA per Centro di Responsabilità (Settore/Servizio) - Variaz. Plur. incluse - Anno 2016 (risultante)

TITOLO, TIPOLOGIA, CATEGORIA	DENOMINAZIONE	RESIDUI PRESUNTI AL TERMINE DEL 2015		PREVISIONI DEFINITIVE DEL 2015			
					PREVISIONI ANNO 2016	PREVISIONI ANNO 2017	PREVISIONI ANNO 2018
	Cap. 3610.0 Cod. 3.0502.00 Pdc E.3.05.99.99.000 RIMBORSI E INTROITI DIVERSI POLIZIA MUNICIPALE	0,00	previsione di competenza previsione di cassa	0,00	0,00 0,00	0,00 0,00	0,00 0,00
Totale Categoria: 2	Rimborsi in entrata	0,00	previsione di competenza previsione di cassa	0,00	0,00 0,00	0,00 0,00	0,00 0,00
Totale Tipologia: 500	Rimborsi e altre entrate correnti	0,00	previsione di competenza previsione di cassa	0,00	0,00 0,00	0,00 0,00	0,00 0,00
Totale Titolo: 3	ENTRATE EXTRATRIBUTARIE	790.407,97	previsione di competenza previsione di cassa	0,00	0,00 790.407,97	0,00 0,00	0,00 0,00
Totale Responsabile PMPM	Servizio Polizia Municipale - UNIONE	790.407,97	previsione di competenza previsione di cassa	0,00	0,00 790.407,97	0,00 0,00	0,00 0,00



COMUNE DI SALA BOLOGNESE PROVINCIA DI BOLOGNA

BILANCIO DI PREVISIONE

PEG - PARTE ENTRATA per Centro di Responsabilità (Settore/Servizio) - Variaz. Plur. incluse - Anno 2016 (risultante)

TITOLO, TIPOLOGIA, CATEGORIA	DENOMINAZIONE	RESIDUI PRESUNTI AL TERMINE DEL 2015		PREVISIONI DEFINITIVE DEL 2015			
					PREVISIONI ANNO 2016	PREVISIONI ANNO 2017	PREVISIONI ANNO 2018
Totale PM00	CORPO INTERCOM. P. M. - Dott. GUALANDI GIAMPIERO - UNIONE	790.407,97	previsione di competenza	0,00	0,00	0,00	0,00
			previsione di cassa		790.407,97		



COMUNE DI SALA BOLOGNESE PROVINCIA DI BOLOGNA

BILANCIO DI PREVISIONE

PEG - PARTE ENTRATA per Centro di Responsabilità (Settore/Servizio) - Variaz. Plur. incluse - Anno 2016 (risultante)

TITOLO, TIPOLOGIA, CATEGORIA	DENOMINAZIONE	RESIDUI PRESUNTI AL TERMINE DEL 2015		PREVISIONI DEFINITIVE DEL 2015	PREVISIONI ANNO	PREVISIONI ANNO	PREVISIONI ANNO
					2016	2017	2018
PR00	SERVIZIO PERSONALE (ECONOMICO) - Daniele Pettazzoni - UNIONE						
PRGI	Servizio personale economico - UNIONE						
Titolo: 3	ENTRATE EXTRATRIBUTARIE						
Tipologia: 500	Rimborsi e altre entrate correnti						
Categoria: 2	Rimborsi in entrata						
	Cap. 3499.0 Cod. 3.0502.00 Pdc E.3.05.02.01.001 RIMBORSO DA AMMINISTRAZIONI PUBBLICHE PER COMANDO DIPENDENTI	16.841,44	previsione di competenza	13.979,70	41.774,20	0,00	0,00
			previsione di cassa		58.615,64		
	Cap. 3519.0 Cod. 3.0502.00 Pdc E.3.05.99.99.000 RIMBORSO MENSA DIPENDENTI COMUNALI	70,00	previsione di competenza	2.500,00	2.500,00	2.500,00	2.500,00
			previsione di cassa		2.570,00		
Totale Categoria: 2	Rimborsi in entrata	16.911,44	previsione di competenza	16.479,70	44.274,20	2.500,00	2.500,00
			previsione di cassa		61.185,64		
Totale Tipologia: 500	Rimborsi e altre entrate correnti	16.911,44	previsione di competenza	16.479,70	44.274,20	2.500,00	2.500,00
			previsione di cassa		61.185,64		
Totale Titolo: 3	ENTRATE EXTRATRIBUTARIE	16.911,44	previsione di competenza	16.479,70	44.274,20	2.500,00	2.500,00
			previsione di cassa		61.185,64		
Titolo: 9	ENTRATE PER CONTO TERZI E PARTITE DI GIRO						
Tipologia: 100	Entrate per partite di giro						
Categoria: 2	Ritenute su redditi da lavoro dipendente						
	Cap. 6001.0 Cod. 9.0102.00 Pdc E.9.01.02.02.000 RITENUTE ASSISTENZIALI E PREVIDENZIALI AL PERSONALE C.P.D.E.L.	0,00	previsione di competenza	140.000,00	100.000,00	100.000,00	100.000,00
			previsione di cassa		100.000,00		
	Cap. 6002.0 Cod. 9.0102.00 Pdc E.9.01.02.02.000 RITENUTE ASSISTENZIALI AL PERSONALE I.N.A.D.E.L.	0,00	previsione di competenza	25.000,00	15.000,00	15.000,00	15.000,00
			previsione di cassa		15.000,00		
	Cap. 6003.0 Cod. 9.0102.00 Pdc E.9.01.02.02.000 RITENUTE PREVIDENZIALI AL PERSONALE I.N.A.D.E.L. RISCATTI	0,00	previsione di competenza	2.000,00	2.000,00	2.000,00	2.000,00
			previsione di cassa		2.000,00		
	Cap. 6005.0 Cod. 9.0102.00 Pdc E.9.01.02.02.000 RITENUTE AL PERSONALE PER RICONGIUNZIONE E PERIODI PREGRESSI	0,00	previsione di competenza	7.000,00	5.000,00	5.000,00	5.000,00
			previsione di cassa		5.000,00		



COMUNE DI SALA BOLOGNESE PROVINCIA DI BOLOGNA

BILANCIO DI PREVISIONE

PEG - PARTE ENTRATA per Centro di Responsabilità (Settore/Servizio) - Variaz. Plur. incluse - Anno 2016 (risultante)

TITOLO, TIPOLOGIA, CATEGORIA	DENOMINAZIONE	RESIDUI PRESUNTI AL TERMINE DEL 2015		PREVISIONI DEFINITIVE DEL 2015			
					PREVISIONI ANNO 2016	PREVISIONI ANNO 2017	PREVISIONI ANNO 2018
	Cap. 6006.0 Cod. 9.0102.00 Pdc E.9.01.02.02.000 RITENUTE PER CONTRIBUTI FONDO PREVIDENZA CREDITO.	0,00	previsione di competenza	7.000,00	5.000,00	5.000,00	5.000,00
			previsione di cassa		5.000,00		
	Cap. 6020.0 Cod. 9.0102.00 Pdc E.9.01.02.99.000 RITENUTE AL PERSONALE PER CONTO DI TERZI -	0,00	previsione di competenza	30.000,00	30.000,00	30.000,00	30.000,00
			previsione di cassa		30.000,00		
Totale Categoria: 2	Ritenute su redditi da lavoro dipendente	0,00	previsione di competenza	211.000,00	157.000,00	157.000,00	157.000,00
			previsione di cassa		157.000,00		
Totale Tipologia: 100	Entrate per partite di giro	0,00	previsione di competenza	211.000,00	157.000,00	157.000,00	157.000,00
			previsione di cassa		157.000,00		
Totale Titolo: 9	ENTRATE PER CONTO TERZI E PARTITE DI GIRO	0,00	previsione di competenza	211.000,00	157.000,00	157.000,00	157.000,00
			previsione di cassa		157.000,00		
Totale Responsabile PRGI	Servizio personale economico - UNIONE	16.911,44	previsione di competenza	227.479,70	201.274,20	159.500,00	159.500,00
			previsione di cassa		218.185,64		



COMUNE DI SALA BOLOGNESE PROVINCIA DI BOLOGNA

BILANCIO DI PREVISIONE

PEG - PARTE ENTRATA per Centro di Responsabilità (Settore/Servizio) - Variaz. Plur. incluse - Anno 2016 (risultante)

TITOLO, TIPOLOGIA, CATEGORIA	DENOMINAZIONE	RESIDUI PRESUNTI AL TERMINE DEL 2015		PREVISIONI DEFINITIVE DEL 2015			
					PREVISIONI ANNO 2016	PREVISIONI ANNO 2017	PREVISIONI ANNO 2018
Totale PR00	SERVIZIO PERSONALE (ECONOMICO) - Daniele Pettazzoni - UNIONE	16.911,44	previsione di competenza	227.479,70	201.274,20	159.500,00	159.500,00
			previsione di cassa		218.185,64		



COMUNE DI SALA BOLOGNESE PROVINCIA DI BOLOGNA

BILANCIO DI PREVISIONE

PEG - PARTE ENTRATA per Centro di Responsabilità (Settore/Servizio) - Variaz. Plur. incluse - Anno 2016 (risultante)

TITOLO, TIPOLOGIA, CATEGORIA	DENOMINAZIONE	RESIDUI PRESUNTI AL TERMINE DEL 2015	PREVISIONI DEFINITIVE DEL 2015	PREVISIONI ANNO	PREVISIONI ANNO	PREVISIONI ANNO
				2016	2017	2018
	TOTALE ENTRATE	5.190.441,74	previsione di competenza 13.363.944,98	11.355.400,47	9.737.330,36	9.631.330,36
			previsione di cassa	17.524.328,32		

(1) Se il bilancio di previsione è predisposto prima del 31 dicembre dell'esercizio precedente, indicare la stima degli impegni al 31 dicembre dell'anno in corso di gestione imputati agli esercizi successivi finanziati dal fondo pluriennale vincolato (sia assunti nell'esercizio in corso che negli esercizi precedenti) o, se tale stima non risulti possibile, l'importo delle previsioni definitive di spesa del fondo pluriennale vincolato del bilancio dell'esercizio in corso di gestione. Se il bilancio di previsione è approvato dopo il 31 dicembre, indicare l'importo degli impegni assunti negli esercizi precedenti con imputazione agli esercizi successivi determinato sulla base di dati di preconsuntivo. Nel secondo esercizio di sperimentazione, se il bilancio di previsione è approvato dopo il riaccertamento straordinario dei residui relativo al 31 dicembre 2012, indicare l'importo degli impegni assunti nell'esercizio precedente con imputazione agli esercizi successivi se finanziati con il fondo pluriennale vincolato + la differenza tra i residui passivi cancellati e reimputati all'esercizio N e i residui attivi cancellati e reimputati all'esercizio N in occasione del riaccertamento straordinario dei residui.

(2) Indicare l'importo dell'utilizzo della parte vincolata del risultato di amministrazione determinato nell'Allegato a) Risultato presunto di amministrazione (All a) Ris amm Pres). A seguito dell'approvazione del rendiconto è possibile utilizzare la quota libera del risultato di amministrazione.



COMUNE DI SALA BOLOGNESE PROVINCIA DI BOLOGNA

BILANCIO DI PREVISIONE

PEG - PARTE SPESA per Centro di Responsabilità (Settore/Servizio) - Variaz. Plur. incluse - Anno 2016 (risultante)

MISSIONE, PROGRAMMA, TITOLO	DENOMINAZIONE	RESIDUI PRESUNTI AL TERMINE DEL 2015	PREVISIONI DEFINITIVE DEL 2015	PREVISIONI ANNO	PREVISIONI ANNO	PREVISIONI ANNO
				2016	2017	2018
DISAVANZO DI AMMINISTRAZIONE			0,00	0,00	0,00	0,00
00						
Totale Programma		0,00	previsione di competenza	0,00	0,00	0,00
			<i>di cui già impegnato *</i>		0,00	0,00
			<i>di cui fondo pluriennale</i>	0,00	0,00	0,00
			previsione di cassa		0,00	
0101	Programma	01	Organi istituzionali			
	MISSIONE	1	Servizi istituzionali e generali e di gestione			
0101	Programma	01	Organi istituzionali			
	Titolo 1		SPESE CORRENTI	0,00	previsione di competenza	0,00
					<i>di cui già impegnato *</i>	0,00
					<i>di cui fondo pluriennale vincolato</i>	0,00
					previsione di cassa	0,00
		Cap. 1122.0 Cod. 01.01.1 Pdc	0,00	previsione di competenza	0,00	0,00
		U.1.00.00.00.000			<i>di cui già impegnato *</i>	0,00
		PRESTAZIONI DI SERVIZI - ORGANI			<i>di cui fondo pluriennale vincolato</i>	0,00
		ISTITUZIONALI			previsione di cassa	0,00
		Cap. 1163.0 Cod. 01.01.1 Pdc	0,00	previsione di competenza	0,00	0,00
		U.1.00.00.00.000			<i>di cui già impegnato *</i>	0,00
		TRASFERIMENTI AI COMUNI - ORGANI			<i>di cui fondo pluriennale vincolato</i>	0,00
		ISTITUZIONALI			previsione di cassa	0,00
		Cap. 1188.0 Cod. 01.01.1 Pdc	0,00	previsione di competenza	0,00	0,00
		U.1.00.00.00.000			<i>di cui già impegnato *</i>	0,00
		I.R.A.P. - ORGANI ISTITUZIONALI			<i>di cui fondo pluriennale vincolato</i>	0,00
					previsione di cassa	0,00



COMUNE DI SALA BOLOGNESE PROVINCIA DI BOLOGNA

BILANCIO DI PREVISIONE

PEG - PARTE SPESA per Centro di Responsabilità (Settore/Servizio) - Variaz. Plur. incluse - Anno 2016 (risultante)

MISSIONE, PROGRAMMA, TITOLO	DENOMINAZIONE	RESIDUI PRESUNTI AL TERMINE DEL 2015		PREVISIONI DEFINITIVE DEL 2015	PREVISIONI ANNO		
					2016	2017	2018
	Cap. 1194.0 Cod. 01.01.1 Pdc U.1.00.00.00.000 ALTRE SPESE DELLA GESTIONE NON CARATTERISTICHE - ORGANI ISTITUZIONALI	0,00	previsione di competenza <i>di cui già impegnato *</i> <i>di cui fondo pluriennale vincolato</i>	0,00 0,00	0,00 0,00	0,00 0,00	0,00 0,00
Totale Programma	01 Organi istituzionali	0,00	previsione di competenza <i>di cui già impegnato *</i> <i>di cui fondo pluriennale</i> previsione di cassa	0,00 0,00 0,00	0,00 0,00 0,00	0,00 0,00 0,00	0,00 0,00 0,00
0102 Programma	02 Segreteria generale						
0102 Programma	02 Segreteria generale						
Titolo 1	SPESE CORRENTI	0,00	previsione di competenza <i>di cui già impegnato *</i> <i>di cui fondo pluriennale vincolato</i>	0,00 0,00	0,00 0,00	0,00 0,00	0,00 0,00
	Cap. 1201.0 Cod. 01.02.1 Pdc U.1.00.00.00.000 RETRIBUZIONI AL PERSONALE - SEGRETERIA GENERALE	0,00	previsione di competenza <i>di cui già impegnato *</i> <i>di cui fondo pluriennale vincolato</i>	0,00 0,00	0,00 0,00	0,00 0,00	0,00 0,00
	Cap. 1202.0 Cod. 01.02.1 Pdc U.1.00.00.00.000 CONTRIBUTI PREVIDENZIALI ED ASSISTENZIALI - SEGRETERIA GENERALE	0,00	previsione di competenza <i>di cui già impegnato *</i> <i>di cui fondo pluriennale vincolato</i>	0,00 0,00	0,00 0,00	0,00 0,00	0,00 0,00
	Cap. 1203.0 Cod. 01.02.1 Pdc U.1.00.00.00.000 QUOTE STIPENDIALI ACCESSORIE - SEGRETERIA GENERALE	0,00	previsione di competenza <i>di cui già impegnato *</i> <i>di cui fondo pluriennale vincolato</i>	0,00 0,00	0,00 0,00	0,00 0,00	0,00 0,00



COMUNE DI SALA BOLOGNESE PROVINCIA DI BOLOGNA

BILANCIO DI PREVISIONE

PEG - PARTE SPESA per Centro di Responsabilità (Settore/Servizio) - Variaz. Plur. incluse - Anno 2016 (risultante)

MISSIONE, PROGRAMMA, TITOLO	DENOMINAZIONE	RESIDUI PRESUNTI AL TERMINE DEL 2015		PREVISIONI DEFINITIVE DEL 2015	PREVISIONI ANNO		
					2016	2017	2018
	Cap. 1205.0 Cod. 01.02.1 Pdc U.1.00.00.00.000 TRATTAMENTI DI QUIESCENZA - SEGRETERIA GENERALE	0,00	previsione di competenza <i>di cui già impegnato *</i> <i>di cui fondo pluriennale vincolato</i>	0,00 0,00	0,00 0,00	0,00 0,00	0,00 0,00
	Cap. 1208.0 Cod. 01.02.1 Pdc U.1.00.00.00.000 QUOTE STIPENDIALI ACCESSORIE - SEGRETERIA GENERALE	0,00	previsione di competenza <i>di cui già impegnato *</i> <i>di cui fondo pluriennale vincolato</i>	0,00 0,00	0,00 0,00	0,00 0,00	0,00 0,00
	Cap. 1209.0 Cod. 01.02.1 Pdc U.1.00.00.00.000 TRATTAMENTI OCCASIONALI - SEGRETERIA GENERALE	0,00	previsione di competenza <i>di cui già impegnato *</i> <i>di cui fondo pluriennale vincolato</i>	0,00 0,00	0,00 0,00	0,00 0,00	0,00 0,00
	Cap. 1212.0 Cod. 01.02.1 Pdc U.1.00.00.00.000 ACQUISTO DI BENI PER EROGAZIONE SERVIZI - SEGRETERIA GENERALE	0,00	previsione di competenza <i>di cui già impegnato *</i> <i>di cui fondo pluriennale vincolato</i>	0,00 0,00	0,00 0,00	0,00 0,00	0,00 0,00
	Cap. 1225.0 Cod. 01.02.1 Pdc U.1.00.00.00.000 PRESTAZIONE PER SERVIZI SPECIFICI - SEGRETERIA GENERALE	0,00	previsione di competenza <i>di cui già impegnato *</i> <i>di cui fondo pluriennale vincolato</i>	0,00 0,00	0,00 0,00	0,00 0,00	0,00 0,00
	Cap. 1226.0 Cod. 01.02.1 Pdc U.1.00.00.00.000 INCARICHI PROFESSIONALI - SEGRETERIA GENERALE	0,00	previsione di competenza <i>di cui già impegnato *</i> <i>di cui fondo pluriennale vincolato</i>	0,00 0,00	0,00 0,00	0,00 0,00	0,00 0,00
	Cap. 1227.0 Cod. 01.02.1 Pdc U.1.00.00.00.000 PUBBLICAZIONI - SEGRETERIA GENERALE	0,00	previsione di competenza <i>di cui già impegnato *</i> <i>di cui fondo pluriennale vincolato</i>	0,00 0,00	0,00 0,00	0,00 0,00	0,00 0,00
			previsione di cassa		0,00		



COMUNE DI SALA BOLOGNESE PROVINCIA DI BOLOGNA

BILANCIO DI PREVISIONE

PEG - PARTE SPESA per Centro di Responsabilità (Settore/Servizio) - Variaz. Plur. incluse - Anno 2016 (risultante)

MISSIONE, PROGRAMMA, TITOLO	DENOMINAZIONE	RESIDUI PRESUNTI AL TERMINE DEL 2015		PREVISIONI DEFINITIVE DEL 2015	PREVISIONI ANNO		
					2016	2017	2018
	Cap. 1230.0 Cod. 01.02.1 Pdc U.1.00.00.00.000 UTENZE - SEGRETERIA GENERALE	0,00	previsione di competenza <i>di cui già impegnato *</i> <i>di cui fondo pluriennale vincolato</i>	0,00	0,00 0,00 0,00	0,00 0,00 0,00	0,00 0,00 0,00
	Cap. 1259.0 Cod. 01.02.1 Pdc U.1.00.00.00.000 TRASFERIMENTI ALLA REGIONE - SEGRETERIA GENERALE	0,00	previsione di competenza <i>di cui già impegnato *</i> <i>di cui fondo pluriennale vincolato</i>	0,00	0,00 0,00 0,00	0,00 0,00 0,00	0,00 0,00 0,00
	Cap. 1263.0 Cod. 01.02.1 Pdc U.1.00.00.00.000 TRASFERIMENTI A COMUNI - SEGRETERIA GENERALE	0,00	previsione di competenza <i>di cui già impegnato *</i> <i>di cui fondo pluriennale vincolato</i>	0,00	0,00 0,00 0,00	0,00 0,00 0,00	0,00 0,00 0,00
	Cap. 1272.0 Cod. 01.02.1 Pdc U.1.00.00.00.000 QUOTE ASSOCIATIVE - SEGRETERIA GENERALE	0,00	previsione di competenza <i>di cui già impegnato *</i> <i>di cui fondo pluriennale vincolato</i>	0,00	0,00 0,00 0,00	0,00 0,00 0,00	0,00 0,00 0,00
	Cap. 1274.0 Cod. 01.02.1 Pdc U.1.00.00.00.000 CONTRIBUTI AD ASSOCIAZIONI ED ORGANISMI DIVERSI - SEGRETERIA GENERALE	0,00	previsione di competenza <i>di cui già impegnato *</i> <i>di cui fondo pluriennale vincolato</i>	0,00	0,00 0,00 0,00	0,00 0,00 0,00	0,00 0,00 0,00
	Cap. 1801.0 Cod. 01.02.1 Pdc U.1.00.00.00.000 RETRIBUZIONI AL PERSONALE - SERVIZI GENERALI	0,00	previsione di competenza <i>di cui già impegnato *</i> <i>di cui fondo pluriennale vincolato</i>	0,00	0,00 0,00 0,00	0,00 0,00 0,00	0,00 0,00 0,00
Totale Programma	02 Segreteria generale	0,00	previsione di competenza <i>di cui già impegnato *</i> <i>di cui fondo pluriennale</i> previsione di cassa	0,00	0,00 0,00 0,00 0,00	0,00 0,00 0,00 0,00	0,00 0,00 0,00 0,00
0103 Programma	03 Gestione economica, finanziaria, programmazione e provveditorato						



COMUNE DI SALA BOLOGNESE PROVINCIA DI BOLOGNA

BILANCIO DI PREVISIONE

PEG - PARTE SPESA per Centro di Responsabilità (Settore/Servizio) - Variaz. Plur. incluse - Anno 2016 (risultante)

MISSIONE, PROGRAMMA, TITOLO	DENOMINAZIONE	RESIDUI PRESUNTI AL TERMINE DEL 2015		PREVISIONI DEFINITIVE DEL 2015	PREVISIONI ANNO		
					2016	2017	2018
0103 Programma	03		Gestione economica, finanziaria, programmazione e provveditorato				
Titolo 1	SPESE CORRENTI	0,00	previsione di competenza	0,00	0,00	0,00	0,00
			<i>di cui già impegnato *</i>		0,00	0,00	0,00
			<i>di cui fondo pluriennale vincolato</i>	0,00	0,00	0,00	0,00
			previsione di cassa		0,00		
	Cap. 1301.0 Cod. 01.03.1 Pdc	0,00	previsione di competenza	0,00	0,00	0,00	0,00
	U.1.00.00.00.000		<i>di cui già impegnato *</i>		0,00	0,00	0,00
	RETRIBUZIONI AL PERSONALE - SERVIZIO		<i>di cui fondo pluriennale vincolato</i>	0,00	0,00	0,00	0,00
	RAGIONERIA		previsione di cassa		0,00		
	Cap. 1302.0 Cod. 01.03.1 Pdc	0,00	previsione di competenza	0,00	0,00	0,00	0,00
	U.1.00.00.00.000		<i>di cui già impegnato *</i>		0,00	0,00	0,00
	CONTRIBUTI PREV. ED ASS. - SERVIZIO		<i>di cui fondo pluriennale vincolato</i>	0,00	0,00	0,00	0,00
	RAGIONERIA		previsione di cassa		0,00		
	Cap. 1303.0 Cod. 01.03.1 Pdc	0,00	previsione di competenza	0,00	0,00	0,00	0,00
	U.1.00.00.00.000		<i>di cui già impegnato *</i>		0,00	0,00	0,00
	QUOTE STIPENDIALI ACCESSORIE -		<i>di cui fondo pluriennale vincolato</i>	0,00	0,00	0,00	0,00
	SERVIZIO RAGIONERIA		previsione di cassa		0,00		
	Cap. 1304.0 Cod. 01.03.1 Pdc	0,00	previsione di competenza	0,00	0,00	0,00	0,00
	U.1.00.00.00.000		<i>di cui già impegnato *</i>		0,00	0,00	0,00
	TRATTAMENTI OCCASIONALI - SERVIZIO		<i>di cui fondo pluriennale vincolato</i>	0,00	0,00	0,00	0,00
	RAGIONERIA		previsione di cassa		0,00		
	Cap. 1322.0 Cod. 01.03.1 Pdc	0,00	previsione di competenza	0,00	0,00	0,00	0,00
	U.1.00.00.00.000		<i>di cui già impegnato *</i>		0,00	0,00	0,00
	ORGANI ISTITUZIONALI - SERVIZIO		<i>di cui fondo pluriennale vincolato</i>	0,00	0,00	0,00	0,00
	RAGIONERIA		previsione di cassa		0,00		
	Cap. 1323.0 Cod. 01.03.1 Pdc	0,00	previsione di competenza	0,00	0,00	0,00	0,00
	U.1.00.00.00.000		<i>di cui già impegnato *</i>		0,00	0,00	0,00
	SERVIZI IN APPALTO - SERVIZIO RAGIONERIA		<i>di cui fondo pluriennale vincolato</i>	0,00	0,00	0,00	0,00
			previsione di cassa		0,00		



COMUNE DI SALA BOLOGNESE PROVINCIA DI BOLOGNA

BILANCIO DI PREVISIONE

PEG - PARTE SPESA per Centro di Responsabilità (Settore/Servizio) - Variaz. Plur. incluse - Anno 2016 (risultante)

MISSIONE, PROGRAMMA, TITOLO	DENOMINAZIONE	RESIDUI PRESUNTI AL TERMINE DEL 2015		PREVISIONI DEFINITIVE DEL 2015	PREVISIONI ANNO			
					2016	2017	2018	
	Cap. 1326.0 Cod. 01.03.1 Pdc U.1.00.00.00.000 INCARICHI PROFESSIONALI - SERVIZIO RAGIONERIA	0,00	previsione di competenza <i>di cui già impegnato *</i> <i>di cui fondo pluriennale vincolato</i> previsione di cassa	0,00	0,00 0,00 0,00 0,00	0,00 0,00 0,00 0,00	0,00 0,00 0,00 0,00	0,00 0,00 0,00 0,00
	Cap. 1364.0 Cod. 01.03.1 Pdc U.1.00.00.00.000 TRASFERIMENTO A COMUNI - SERVIZIO RAGIONERIA	0,00	previsione di competenza <i>di cui già impegnato *</i> <i>di cui fondo pluriennale vincolato</i> previsione di cassa	0,00	0,00 0,00 0,00 0,00	0,00 0,00 0,00 0,00	0,00 0,00 0,00 0,00	0,00 0,00 0,00 0,00
	Cap. 1385.0 Cod. 01.03.1 Pdc U.1.00.00.00.000 ALTRI ONERI FINANZIARI - SERVIZIO RAGIONERIA	0,00	previsione di competenza <i>di cui già impegnato *</i> <i>di cui fondo pluriennale vincolato</i> previsione di cassa	0,00	0,00 0,00 0,00 0,00	0,00 0,00 0,00 0,00	0,00 0,00 0,00 0,00	0,00 0,00 0,00 0,00
	Cap. 1388.0 Cod. 01.03.1 Pdc U.1.00.00.00.000 I.R.A.P. - SERVIZIO RAGIONERIA	0,00	previsione di competenza <i>di cui già impegnato *</i> <i>di cui fondo pluriennale vincolato</i> previsione di cassa	0,00	0,00 0,00 0,00 0,00	0,00 0,00 0,00 0,00	0,00 0,00 0,00 0,00	0,00 0,00 0,00 0,00
	Cap. 1501.3 Cod. 01.03.1 Pdc U.1.00.00.00.000 ASSEGNO NUCLEO FAMILIARE AL PERS. DI RUOLO - BIBLIOTECA	0,00	previsione di competenza <i>di cui già impegnato *</i> <i>di cui fondo pluriennale vincolato</i> previsione di cassa	0,00	0,00 0,00 0,00 0,00	0,00 0,00 0,00 0,00	0,00 0,00 0,00 0,00	0,00 0,00 0,00 0,00
Totale Programma	03 Gestione economica, finanziaria, programmazione e provveditorato	0,00	previsione di competenza <i>di cui già impegnato *</i> <i>di cui fondo pluriennale</i> previsione di cassa	0,00	0,00 0,00 0,00 0,00	0,00 0,00 0,00 0,00	0,00 0,00 0,00 0,00	0,00 0,00 0,00 0,00
0104 Programma	04 Gestione delle entrate tributarie e servizi fiscali							
0104 Programma	04 Gestione delle entrate tributarie e servizi fiscali							



COMUNE DI SALA BOLOGNESE PROVINCIA DI BOLOGNA

BILANCIO DI PREVISIONE

PEG - PARTE SPESA per Centro di Responsabilità (Settore/Servizio) - Variaz. Plur. incluse - Anno 2016 (risultante)

MISSIONE, PROGRAMMA, TITOLO	DENOMINAZIONE	RESIDUI PRESUNTI AL TERMINE DEL 2015		PREVISIONI DEFINITIVE DEL 2015	PREVISIONI ANNO		
					2016	2017	2018
Titolo 1	SPESE CORRENTI	0,00	previsione di competenza	0,00	0,00	0,00	0,00
			<i>di cui già impegnato *</i>		0,00	0,00	0,00
			<i>di cui fondo pluriennale vincolato</i>	0,00	0,00	0,00	0,00
			previsione di cassa		0,00		
	Cap. 1401.0 Cod. 01.04.1 Pdc U.1.00.00.00.000 RETRIBUZIONI AL PERSONALE - SERVIZIO TRIBUTI	0,00	previsione di competenza	0,00	0,00	0,00	0,00
			<i>di cui già impegnato *</i>		0,00	0,00	0,00
			<i>di cui fondo pluriennale vincolato</i>	0,00	0,00	0,00	0,00
			previsione di cassa		0,00		
	Cap. 1402.0 Cod. 01.04.1 Pdc U.1.00.00.00.000 CONTRIBUTI PREVIDENZIALI ED ASSISTENZIALI - SERVIZIO TRIBUTI	0,00	previsione di competenza	0,00	0,00	0,00	0,00
			<i>di cui già impegnato *</i>		0,00	0,00	0,00
			<i>di cui fondo pluriennale vincolato</i>	0,00	0,00	0,00	0,00
			previsione di cassa		0,00		
	Cap. 1403.0 Cod. 01.04.1 Pdc U.1.00.00.00.000 QUOTE STIPENDIALI ACCESSORIE - SERVIZIO TRIBUTI	0,00	previsione di competenza	0,00	0,00	0,00	0,00
			<i>di cui già impegnato *</i>		0,00	0,00	0,00
			<i>di cui fondo pluriennale vincolato</i>	0,00	0,00	0,00	0,00
			previsione di cassa		0,00		
	Cap. 1409.0 Cod. 01.04.1 Pdc U.1.00.00.00.000 TRATTAMENTI OCCASIONALI - SERVIZIO TRIBUTI	0,00	previsione di competenza	0,00	0,00	0,00	0,00
			<i>di cui già impegnato *</i>		0,00	0,00	0,00
			<i>di cui fondo pluriennale vincolato</i>	0,00	0,00	0,00	0,00
			previsione di cassa		0,00		
	Cap. 1423.0 Cod. 01.04.1 Pdc U.1.00.00.00.000 SERVIZI IN APPALTO - SERVIZIO TRIBUTI	0,00	previsione di competenza	0,00	0,00	0,00	0,00
			<i>di cui già impegnato *</i>		0,00	0,00	0,00
			<i>di cui fondo pluriennale vincolato</i>	0,00	0,00	0,00	0,00
			previsione di cassa		0,00		
	Cap. 1425.0 Cod. 01.04.1 Pdc U.1.00.00.00.000 PRESTAZIONE PER SERVIZI SPECIFICI - SERVIZIO TRIBUTI	0,00	previsione di competenza	0,00	0,00	0,00	0,00
			<i>di cui già impegnato *</i>		0,00	0,00	0,00
			<i>di cui fondo pluriennale vincolato</i>	0,00	0,00	0,00	0,00
			previsione di cassa		0,00		



COMUNE DI SALA BOLOGNESE PROVINCIA DI BOLOGNA

BILANCIO DI PREVISIONE

PEG - PARTE SPESA per Centro di Responsabilità (Settore/Servizio) - Variaz. Plur. incluse - Anno 2016 (risultante)

MISSIONE, PROGRAMMA, TITOLO	DENOMINAZIONE	RESIDUI PRESUNTI AL TERMINE DEL 2015		PREVISIONI DEFINITIVE DEL 2015	PREVISIONI ANNO			
					2016	2017	2018	
	Cap. 1426.0 Cod. 01.04.1 Pdc U.1.00.00.00.000 INCARICHI PROFESSIONALI - SERVIZIO TRIBUTI	0,00	previsione di competenza <i>di cui già impegnato *</i> <i>di cui fondo pluriennale vincolato</i>	0,00	0,00 0,00 0,00	0,00 0,00 0,00	0,00 0,00 0,00	0,00 0,00 0,00
	Cap. 1434.0 Cod. 01.04.1 Pdc U.1.00.00.00.000 INCARICHI PROFESSIONALI - SERVIZIO TRIBUTI	0,00	previsione di competenza <i>di cui già impegnato *</i> <i>di cui fondo pluriennale vincolato</i>	0,00	0,00 0,00 0,00	0,00 0,00 0,00	0,00 0,00 0,00	0,00 0,00 0,00
	Cap. 1461.0 Cod. 01.04.1 Pdc U.1.00.00.00.000 TRASFERIMENTI ALLA PROVINCIA	0,00	previsione di competenza <i>di cui già impegnato *</i> <i>di cui fondo pluriennale vincolato</i>	0,00	0,00 0,00 0,00	0,00 0,00 0,00	0,00 0,00 0,00	0,00 0,00 0,00
	Cap. 1487.0 Cod. 01.04.1 Pdc U.1.00.00.00.000 ALTRE IMPOSTE E TASSE A CARICO DELL'ENTE - SERVIZIO TRIBUTI	0,00	previsione di competenza <i>di cui già impegnato *</i> <i>di cui fondo pluriennale vincolato</i>	0,00	0,00 0,00 0,00	0,00 0,00 0,00	0,00 0,00 0,00	0,00 0,00 0,00
	Cap. 1488.0 Cod. 01.04.1 Pdc U.1.00.00.00.000 I.R.A.P. - SERVIZIO TRIBUTI	0,00	previsione di competenza <i>di cui già impegnato *</i> <i>di cui fondo pluriennale vincolato</i>	0,00	0,00 0,00 0,00	0,00 0,00 0,00	0,00 0,00 0,00	0,00 0,00 0,00
	Cap. 1493.0 Cod. 01.04.1 Pdc U.1.00.00.00.000 RIMBORSI ENTRATE NON DOVUTE - SERVIZIO TRIBUTI	0,00	previsione di competenza <i>di cui già impegnato *</i> <i>di cui fondo pluriennale vincolato</i>	0,00	0,00 0,00 0,00	0,00 0,00 0,00	0,00 0,00 0,00	0,00 0,00 0,00
Totale Programma	04 Gestione delle entrate tributarie e servizi fiscali	0,00	previsione di competenza <i>di cui già impegnato *</i> <i>di cui fondo pluriennale</i> previsione di cassa	0,00	0,00 0,00 0,00 0,00	0,00 0,00 0,00 0,00	0,00 0,00 0,00 0,00	0,00 0,00 0,00 0,00
0105 Programma	05 Gestione dei beni demaniali e patrimoniali							



COMUNE DI SALA BOLOGNESE PROVINCIA DI BOLOGNA

BILANCIO DI PREVISIONE

PEG - PARTE SPESA per Centro di Responsabilità (Settore/Servizio) - Variaz. Plur. incluse - Anno 2016 (risultante)

MISSIONE, PROGRAMMA, TITOLO	DENOMINAZIONE	RESIDUI PRESUNTI AL TERMINE DEL 2015		PREVISIONI DEFINITIVE DEL 2015	PREVISIONI ANNO		
					2016	2017	2018
0105	Programma	05	Gestione dei beni demaniali e patrimoniali				
	Titolo 1		SPESA CORRENTI	0,00	0,00	0,00	0,00
			previsione di competenza	0,00	0,00	0,00	0,00
			<i>di cui già impegnato *</i>		0,00	0,00	0,00
			<i>di cui fondo pluriennale vincolato</i>	0,00	0,00	0,00	0,00
			previsione di cassa		0,00		
	Cap. 1513.0 Cod. 01.05.1 Pdc		previsione di competenza	0,00	0,00	0,00	0,00
	U.1.00.00.00.000		<i>di cui già impegnato *</i>		0,00	0,00	0,00
	SPESA DI MANUTENZIONE ORDINARIE -		<i>di cui fondo pluriennale vincolato</i>	0,00	0,00	0,00	0,00
	GESTIONE BENI DEMANIALI E PATRIMONIALI		previsione di cassa		0,00		
	Cap. 1516.0 Cod. 01.05.1 Pdc		previsione di competenza	0,00	0,00	0,00	0,00
	U.1.00.00.00.000		<i>di cui già impegnato *</i>		0,00	0,00	0,00
	SPESA DI MANUTENZIONE ORDINARIE -		<i>di cui fondo pluriennale vincolato</i>	0,00	0,00	0,00	0,00
	GESTIONE BENI DEMANIALI E PATRIMONIALI		previsione di cassa		0,00		
	Cap. 1528.0 Cod. 01.05.1 Pdc		previsione di competenza	0,00	0,00	0,00	0,00
	U.1.00.00.00.000		<i>di cui già impegnato *</i>		0,00	0,00	0,00
	MANUTENZIONI BENI MOBILI - GESTIONE		<i>di cui fondo pluriennale vincolato</i>	0,00	0,00	0,00	0,00
	BENI DEMANIALI E PATRIMONIALI		previsione di cassa		0,00		
	Cap. 1529.0 Cod. 01.05.1 Pdc		previsione di competenza	0,00	0,00	0,00	0,00
	U.1.00.00.00.000		<i>di cui già impegnato *</i>		0,00	0,00	0,00
	MANUTENZIONI BENI IMMOBILI - GESTIONE		<i>di cui fondo pluriennale vincolato</i>	0,00	0,00	0,00	0,00
	BENI DEMANIALI E PATRIMONIALI		previsione di cassa		0,00		
	Cap. 1530.0 Cod. 01.05.1 Pdc		previsione di competenza	0,00	0,00	0,00	0,00
	U.1.00.00.00.000		<i>di cui già impegnato *</i>		0,00	0,00	0,00
	UTENZE - GESTIONE DEI BENI DEMANIALI E		<i>di cui fondo pluriennale vincolato</i>	0,00	0,00	0,00	0,00
	PATRIMONIALI		previsione di cassa		0,00		
	Cap. 1531.0 Cod. 01.05.1 Pdc		previsione di competenza	0,00	0,00	0,00	0,00
	U.1.00.00.00.000		<i>di cui già impegnato *</i>		0,00	0,00	0,00
	SERVIZI IN APPALTO - BENI DEMANIALI E		<i>di cui fondo pluriennale vincolato</i>	0,00	0,00	0,00	0,00
	PATRIMONIALI		previsione di cassa		0,00		



COMUNE DI SALA BOLOGNESE PROVINCIA DI BOLOGNA

BILANCIO DI PREVISIONE

PEG - PARTE SPESA per Centro di Responsabilità (Settore/Servizio) - Variaz. Plur. incluse - Anno 2016 (risultante)

MISSIONE, PROGRAMMA, TITOLO	DENOMINAZIONE	RESIDUI PRESUNTI AL TERMINE DEL 2015		PREVISIONI DEFINITIVE DEL 2015	PREVISIONI ANNO			
					2016	2017	2018	
	Cap. 1557.0 Cod. 01.05.1 Pdc U.1.00.00.00.000 LOCAZIONE BENI IMMOBILI - MAGAZZINI COMUNALI	0,00	previsione di competenza <i>di cui già impegnato *</i> <i>di cui fondo pluriennale vincolato</i>	0,00	0,00	0,00	0,00	0,00
			previsione di cassa		0,00		0,00	
Totale Programma	05 Gestione dei beni demaniali e patrimoniali	0,00	previsione di competenza <i>di cui già impegnato *</i> <i>di cui fondo pluriennale</i> previsione di cassa	0,00	0,00	0,00	0,00	0,00
0106 Programma	06 Ufficio tecnico							
0106 Programma	06 Ufficio tecnico							
Titolo 1	SPESE CORRENTI	0,00	previsione di competenza <i>di cui già impegnato *</i> <i>di cui fondo pluriennale vincolato</i>	0,00	0,00	0,00	0,00	0,00
			previsione di cassa		0,00		0,00	
	Cap. 1601.0 Cod. 01.06.1 Pdc U.1.00.00.00.000 RETRIBUZIONI AL PERSONALE - UFFICIO TECNICO	0,00	previsione di competenza <i>di cui già impegnato *</i> <i>di cui fondo pluriennale vincolato</i>	0,00	0,00	0,00	0,00	0,00
			previsione di cassa		0,00		0,00	
	Cap. 1602.0 Cod. 01.06.1 Pdc U.1.00.00.00.000 CONTRIBUTI PREVIDENZIALI E ASSISTENZIALI - UFFICIO TECNICO	0,00	previsione di competenza <i>di cui già impegnato *</i> <i>di cui fondo pluriennale vincolato</i>	0,00	0,00	0,00	0,00	0,00
			previsione di cassa		0,00		0,00	
	Cap. 1603.0 Cod. 01.06.1 Pdc U.1.00.00.00.000 QUOTE STIPENDIALI ACCESSORIE - UFFICIO TECNICO	0,00	previsione di competenza <i>di cui già impegnato *</i> <i>di cui fondo pluriennale vincolato</i>	0,00	0,00	0,00	0,00	0,00
			previsione di cassa		0,00		0,00	



COMUNE DI SALA BOLOGNESE PROVINCIA DI BOLOGNA

BILANCIO DI PREVISIONE

PEG - PARTE SPESA per Centro di Responsabilità (Settore/Servizio) - Variaz. Plur. incluse - Anno 2016 (risultante)

MISSIONE, PROGRAMMA, TITOLO	DENOMINAZIONE	RESIDUI PRESUNTI AL TERMINE DEL 2015		PREVISIONI DEFINITIVE DEL 2015	PREVISIONI ANNO		
					2016	2017	2018
	Cap. 1609.0 Cod. 01.06.1 Pdc U.1.00.00.00.000 TRATTAMENTI OCCASIONALI - UFFICIO TECNICO	0,00	previsione di competenza <i>di cui già impegnato *</i> <i>di cui fondo pluriennale vincolato</i>	0,00 0,00	0,00 0,00	0,00 0,00	0,00 0,00
	Cap. 1612.0 Cod. 01.06.1 Pdc U.1.00.00.00.000 ACQUISTO DI BENI PER EROGAZIONE SERVIZI - UFFICIO TECNICO	0,00	previsione di competenza <i>di cui già impegnato *</i> <i>di cui fondo pluriennale vincolato</i>	0,00 0,00	0,00 0,00	0,00 0,00	0,00 0,00
	Cap. 1615.0 Cod. 01.06.1 Pdc U.1.00.00.00.000 ACQUISTO DI BENI PER EROGAZIONE SERVIZI - UFFICIO TECNICO	0,00	previsione di competenza <i>di cui già impegnato *</i> <i>di cui fondo pluriennale vincolato</i>	0,00 0,00	0,00 0,00	0,00 0,00	0,00 0,00
	Cap. 1620.0 Cod. 01.06.1 Pdc U.1.00.00.00.000 ACQUISTO DI BENI - UFFICIO TECNICO - ECONOMATO	0,00	previsione di competenza <i>di cui già impegnato *</i> <i>di cui fondo pluriennale vincolato</i>	0,00 0,00	0,00 0,00	0,00 0,00	0,00 0,00
	Cap. 1622.0 Cod. 01.06.1 Pdc U.1.00.00.00.000 ORGANI ISTITUZIONALI - UFFICIO TECNICO	0,00	previsione di competenza <i>di cui già impegnato *</i> <i>di cui fondo pluriennale vincolato</i>	0,00 0,00	0,00 0,00	0,00 0,00	0,00 0,00
	Cap. 1626.0 Cod. 01.06.1 Pdc U.1.00.00.00.000 INCARICHI PROFESSIONALI - UFFICIO TECNICO	0,00	previsione di competenza <i>di cui già impegnato *</i> <i>di cui fondo pluriennale vincolato</i>	0,00 0,00	0,00 0,00	0,00 0,00	0,00 0,00
	Cap. 1642.0 Cod. 01.06.1 Pdc U.1.00.00.00.000 INCARICHI PROFESSIONALI - UFFICIO TECNICO	0,00	previsione di competenza <i>di cui già impegnato *</i> <i>di cui fondo pluriennale vincolato</i>	0,00 0,00	0,00 0,00	0,00 0,00	0,00 0,00



COMUNE DI SALA BOLOGNESE PROVINCIA DI BOLOGNA

BILANCIO DI PREVISIONE

PEG - PARTE SPESA per Centro di Responsabilità (Settore/Servizio) - Variaz. Plur. incluse - Anno 2016 (risultante)

MISSIONE, PROGRAMMA, TITOLO	DENOMINAZIONE	RESIDUI PRESUNTI AL TERMINE DEL 2015		PREVISIONI DEFINITIVE DEL 2015	PREVISIONI ANNO			
					2016	2017	2018	
	Cap. 1650.0 Cod. 01.06.1 Pdc U.1.00.00.00.000 INCARICHI PROFESSIONALI - UFFICIO TECNICO	0,00	previsione di competenza <i>di cui già impegnato *</i> <i>di cui fondo pluriennale vincolato</i>	0,00	0,00	0,00	0,00	0,00
			previsione di cassa		0,00			
	Cap. 1651.0 Cod. 01.06.1 Pdc U.1.00.00.00.000 PUBBLICAZIONI - UFFICIO TECNICO	0,00	previsione di competenza <i>di cui già impegnato *</i> <i>di cui fondo pluriennale vincolato</i>	0,00	0,00	0,00	0,00	0,00
			previsione di cassa		0,00			
	Cap. 1663.0 Cod. 01.06.1 Pdc U.1.00.00.00.000 TRASFERIMENTI AI COMUNI - UFFICIO TECNICO	0,00	previsione di competenza <i>di cui già impegnato *</i> <i>di cui fondo pluriennale vincolato</i>	0,00	0,00	0,00	0,00	0,00
			previsione di cassa		0,00			
	Cap. 1688.0 Cod. 01.06.1 Pdc U.1.00.00.00.000 I.R.A.P. - UFFICIO TECNICO	0,00	previsione di competenza <i>di cui già impegnato *</i> <i>di cui fondo pluriennale vincolato</i>	0,00	0,00	0,00	0,00	0,00
			previsione di cassa		0,00			
Totale Programma	06 Ufficio tecnico	0,00	previsione di competenza <i>di cui già impegnato *</i> <i>di cui fondo pluriennale</i> previsione di cassa	0,00	0,00	0,00	0,00	0,00
0107 Programma	07 Elezioni e consultazioni popolari - Anagrafe e stato civile							
0107 Programma	07 Elezioni e consultazioni popolari - Anagrafe e stato civile							
Titolo 1	SPESE CORRENTI	0,00	previsione di competenza <i>di cui già impegnato *</i> <i>di cui fondo pluriennale vincolato</i>	0,00	0,00	0,00	0,00	0,00
			previsione di cassa		0,00			



COMUNE DI SALA BOLOGNESE PROVINCIA DI BOLOGNA

BILANCIO DI PREVISIONE

PEG - PARTE SPESA per Centro di Responsabilità (Settore/Servizio) - Variaz. Plur. incluse - Anno 2016 (risultante)

MISSIONE, PROGRAMMA, TITOLO	DENOMINAZIONE	RESIDUI PRESUNTI AL TERMINE DEL 2015		PREVISIONI DEFINITIVE DEL 2015	PREVISIONI ANNO		
					2016	2017	2018
	Cap. 1701.0 Cod. 01.07.1 Pdc U.1.00.00.00.000 RETRIBUZIONI AL PERSONALE - SERVIZIO ANAGRAFE	0,00	previsione di competenza <i>di cui già impegnato *</i> <i>di cui fondo pluriennale vincolato</i>	0,00 0,00	0,00 0,00	0,00 0,00	0,00 0,00
	Cap. 1702.0 Cod. 01.07.1 Pdc U.1.00.00.00.000 CONTRIBUTI PREV. ED ASSISTENZIALI - SERVIZIO ANAGRAFE	0,00	previsione di competenza <i>di cui già impegnato *</i> <i>di cui fondo pluriennale vincolato</i>	0,00 0,00	0,00 0,00	0,00 0,00	0,00 0,00
	Cap. 1703.0 Cod. 01.07.1 Pdc U.1.00.00.00.000 QUOTE STIPENDIALI ACCESSORIE - SERVIZIO ANAGRAFE	0,00	previsione di competenza <i>di cui già impegnato *</i> <i>di cui fondo pluriennale vincolato</i>	0,00 0,00	0,00 0,00	0,00 0,00	0,00 0,00
	Cap. 1709.0 Cod. 01.07.1 Pdc U.1.00.00.00.000 TRATTAMENTI OCCASIONALI - SERVIZIO ANAGRAFE	0,00	previsione di competenza <i>di cui già impegnato *</i> <i>di cui fondo pluriennale vincolato</i>	0,00 0,00	0,00 0,00	0,00 0,00	0,00 0,00
	Cap. 1712.0 Cod. 01.07.1 Pdc U.1.00.00.00.000 ACQ. BENI PER EROGAZIONE SERVIZI - SERVIZIO ANAGRAFE	0,00	previsione di competenza <i>di cui già impegnato *</i> <i>di cui fondo pluriennale vincolato</i>	0,00 0,00	0,00 0,00	0,00 0,00	0,00 0,00
	Cap. 1726.0 Cod. 01.07.1 Pdc U.1.00.00.00.000 INCARICHI PROFESSIONALI - SERVIZIO ANAGRAFE	0,00	previsione di competenza <i>di cui già impegnato *</i> <i>di cui fondo pluriennale vincolato</i>	0,00 0,00	0,00 0,00	0,00 0,00	0,00 0,00
	Cap. 1763.0 Cod. 01.07.1 Pdc U.1.00.00.00.000 TRASFERIMENTI AI COMUNI - SERVIZIO ELETTORALE	0,00	previsione di competenza <i>di cui già impegnato *</i> <i>di cui fondo pluriennale vincolato</i>	0,00 0,00	0,00 0,00	0,00 0,00	0,00 0,00
			previsione di cassa		0,00		



COMUNE DI SALA BOLOGNESE PROVINCIA DI BOLOGNA

BILANCIO DI PREVISIONE

PEG - PARTE SPESA per Centro di Responsabilità (Settore/Servizio) - Variaz. Plur. incluse - Anno 2016 (risultante)

MISSIONE, PROGRAMMA, TITOLO	DENOMINAZIONE	RESIDUI PRESUNTI AL TERMINE DEL 2015		PREVISIONI DEFINITIVE DEL 2015	PREVISIONI ANNO		
					2016	2017	2018
	Cap. 1772.0 Cod. 01.07.1 Pdc U.1.00.00.00.000 QUOTE ASSOCIATIVE - SERVIZIO ANAGRAFE E STATO CIVILE	0,00	previsione di competenza <i>di cui già impegnato *</i> <i>di cui fondo pluriennale vincolato</i>	0,00 0,00	0,00 0,00	0,00 0,00	0,00 0,00
	Cap. 1788.0 Cod. 01.07.1 Pdc U.1.00.00.00.000 I.R.A.P. - SERVIZIO ANAGRAFE	0,00	previsione di competenza <i>di cui già impegnato *</i> <i>di cui fondo pluriennale vincolato</i>	0,00 0,00	0,00 0,00	0,00 0,00	0,00 0,00
Totale Programma	07 Elezioni e consultazioni popolari - Anagrafe e stato civile	0,00	previsione di competenza <i>di cui già impegnato *</i> <i>di cui fondo pluriennale</i> previsione di cassa	0,00 0,00 0,00	0,00 0,00 0,00	0,00 0,00 0,00	0,00 0,00 0,00
0108 Programma	08 Statistica e sistemi informativi						
0108 Programma	08 Statistica e sistemi informativi						
	Titolo 1 SPESE CORRENTI	0,00	previsione di competenza <i>di cui già impegnato *</i> <i>di cui fondo pluriennale vincolato</i>	0,00 0,00	0,00 0,00	0,00 0,00	0,00 0,00
	Cap. 1794.0 Cod. 01.08.1 Pdc U.1.00.00.00.000 ALTRE SPESE DELLA GESTIONE NON CARATTERISTICHE - SERVIZIO ELETTORALE E STATISTICO	0,00	previsione di competenza <i>di cui già impegnato *</i> <i>di cui fondo pluriennale vincolato</i>	0,00 0,00	0,00 0,00	0,00 0,00	0,00 0,00
Totale Programma	08 Statistica e sistemi informativi	0,00	previsione di competenza <i>di cui già impegnato *</i> <i>di cui fondo pluriennale</i> previsione di cassa	0,00 0,00 0,00	0,00 0,00 0,00	0,00 0,00 0,00	0,00 0,00 0,00
0110 Programma	10 Risorse umane						
0110 Programma	10 Risorse umane						



COMUNE DI SALA BOLOGNESE PROVINCIA DI BOLOGNA

BILANCIO DI PREVISIONE

PEG - PARTE SPESA per Centro di Responsabilità (Settore/Servizio) - Variaz. Plur. incluse - Anno 2016 (risultante)

MISSIONE, PROGRAMMA, TITOLO	DENOMINAZIONE	RESIDUI PRESUNTI AL TERMINE DEL 2015		PREVISIONI DEFINITIVE DEL 2015	PREVISIONI ANNO		
					2016	2017	2018
Titolo 1	SPESE CORRENTI	0,00	previsione di competenza	0,00	0,00	0,00	0,00
			<i>di cui già impegnato *</i>		0,00	0,00	0,00
			<i>di cui fondo pluriennale vincolato</i>	0,00	0,00	0,00	0,00
			previsione di cassa		0,00		
	Cap. 1215.0 Cod. 01.10.1 Pdc U.1.00.00.00.000 ACQUISTO DI BENI PER EROGAZIONE SERVIZI - SEGRETERIA GENERALE, PERSONALE	0,00	previsione di competenza	0,00	0,00	0,00	0,00
			<i>di cui già impegnato *</i>		0,00	0,00	0,00
			<i>di cui fondo pluriennale vincolato</i>	0,00	0,00	0,00	0,00
			previsione di cassa		0,00		
	Cap. 1231.0 Cod. 01.10.1 Pdc U.1.00.00.00.000 SERVIZI IN APPALTO - PERSONALE	0,00	previsione di competenza	0,00	0,00	0,00	0,00
			<i>di cui già impegnato *</i>		0,00	0,00	0,00
			<i>di cui fondo pluriennale vincolato</i>	0,00	0,00	0,00	0,00
			previsione di cassa		0,00		
	Cap. 1233.0 Cod. 01.10.1 Pdc U.1.00.00.00.000 PRESTAZIONI PER SERVIZI SPECIFICI	0,00	previsione di competenza	0,00	0,00	0,00	0,00
			<i>di cui già impegnato *</i>		0,00	0,00	0,00
			<i>di cui fondo pluriennale vincolato</i>	0,00	0,00	0,00	0,00
			previsione di cassa		0,00		
	Cap. 1241.0 Cod. 01.10.1 Pdc U.1.00.00.00.000 PRESTAZIONI PER SERVIZI SPECIFICI	0,00	previsione di competenza	0,00	0,00	0,00	0,00
			<i>di cui già impegnato *</i>		0,00	0,00	0,00
			<i>di cui fondo pluriennale vincolato</i>	0,00	0,00	0,00	0,00
			previsione di cassa		0,00		
	Cap. 1242.0 Cod. 01.10.1 Pdc U.1.00.00.00.000 INCARICHI PROFESSIONALI - SEGRETERIA GENERALE	0,00	previsione di competenza	0,00	0,00	0,00	0,00
			<i>di cui già impegnato *</i>		0,00	0,00	0,00
			<i>di cui fondo pluriennale vincolato</i>	0,00	0,00	0,00	0,00
			previsione di cassa		0,00		
	Cap. 1247.0 Cod. 01.10.1 Pdc U.1.00.00.00.000 SERVIZI IN APPALTO - SERVIZIO PERSONALE	0,00	previsione di competenza	0,00	0,00	0,00	0,00
			<i>di cui già impegnato *</i>		0,00	0,00	0,00
			<i>di cui fondo pluriennale vincolato</i>	0,00	0,00	0,00	0,00
			previsione di cassa		0,00		



COMUNE DI SALA BOLOGNESE PROVINCIA DI BOLOGNA

BILANCIO DI PREVISIONE

PEG - PARTE SPESA per Centro di Responsabilità (Settore/Servizio) - Variaz. Plur. incluse - Anno 2016 (risultante)

MISSIONE, PROGRAMMA, TITOLO	DENOMINAZIONE	RESIDUI PRESUNTI AL TERMINE DEL 2015		PREVISIONI DEFINITIVE DEL 2015	PREVISIONI ANNO		
					2016	2017	2018
	Cap. 1248.0 Cod. 01.10.1 Pdc U.1.00.00.00.000 PRESTAZIONE PER SERVIZI SPECIFICI - PERSONALE	0,00	previsione di competenza <i>di cui già impegnato *</i> <i>di cui fondo pluriennale vincolato</i>	0,00 0,00	0,00 0,00	0,00 0,00	0,00 0,00
	Cap. 1249.0 Cod. 01.10.1 Pdc U.1.00.00.00.000 PRESTAZIONI PER SERVIZI SPECIFICI DIVERSI - PERSONALE	0,00	previsione di competenza <i>di cui già impegnato *</i> <i>di cui fondo pluriennale vincolato</i>	0,00 0,00	0,00 0,00	0,00 0,00	0,00 0,00
	Cap. 1266.0 Cod. 01.10.1 Pdc U.1.00.00.00.000 TRASFERIMENTI A COMUNI - SEGRETERIA GENERALE	0,00	previsione di competenza <i>di cui già impegnato *</i> <i>di cui fondo pluriennale vincolato</i>	0,00 0,00	0,00 0,00	0,00 0,00	0,00 0,00
	Cap. 1267.0 Cod. 01.10.1 Pdc U.1.00.00.00.000 TRASFERIMENTI AD ALTRI ENTI DEL SETTORE PUBBLICO - SEGRETERIA GENERALE	0,00	previsione di competenza <i>di cui già impegnato *</i> <i>di cui fondo pluriennale vincolato</i>	0,00 0,00	0,00 0,00	0,00 0,00	0,00 0,00
	Cap. 1269.0 Cod. 01.10.1 Pdc U.1.00.00.00.000 TRASFERIMENTI AD ALTRI ENTI DEL SETTORE PUBBLICO - SEGRETERIA GENERALE	0,00	previsione di competenza <i>di cui già impegnato *</i> <i>di cui fondo pluriennale vincolato</i>	0,00 0,00	0,00 0,00	0,00 0,00	0,00 0,00
	Cap. 1275.0 Cod. 01.10.1 Pdc U.1.00.00.00.000 TRASFERIMENTI AD ALTRI ENTI DEL SETTORE PUBBLICO - SEGRETERIA GENERALE	0,00	previsione di competenza <i>di cui già impegnato *</i> <i>di cui fondo pluriennale vincolato</i>	0,00 0,00	0,00 0,00	0,00 0,00	0,00 0,00
	Cap. 1289.0 Cod. 01.10.1 Pdc U.1.00.00.00.000 I.R.A.P. - PERSONALE	0,00	previsione di competenza <i>di cui già impegnato *</i> <i>di cui fondo pluriennale vincolato</i>	0,00 0,00	0,00 0,00	0,00 0,00	0,00 0,00
			previsione di cassa		0,00		



COMUNE DI SALA BOLOGNESE PROVINCIA DI BOLOGNA

BILANCIO DI PREVISIONE

PEG - PARTE SPESA per Centro di Responsabilità (Settore/Servizio) - Variaz. Plur. incluse - Anno 2016 (risultante)

MISSIONE, PROGRAMMA, TITOLO	DENOMINAZIONE	RESIDUI PRESUNTI AL TERMINE DEL 2015		PREVISIONI DEFINITIVE DEL 2015	PREVISIONI ANNO		
					2016	2017	2018
	Cap. 1802.0 Cod. 01.10.1 Pdc U.1.00.00.00.000 CONTRIBUTI PREV. ED ASSISTENZIALI FONDO EFFICIENZA E MIGLIORAMENTO	0,00	previsione di competenza <i>di cui già impegnato *</i> <i>di cui fondo pluriennale vincolato</i>	0,00 0,00	0,00 0,00	0,00 0,00	0,00 0,00
	Cap. 1803.0 Cod. 01.10.1 Pdc U.1.00.00.00.000 QUOTE STIPENDIALI ACCESSORIE - SERVIZI GENERALI	0,00	previsione di competenza <i>di cui già impegnato *</i> <i>di cui fondo pluriennale vincolato</i>	0,00 0,00	0,00 0,00	0,00 0,00	0,00 0,00
	Cap. 1804.0 Cod. 01.10.1 Pdc U.1.00.00.00.000 TRATTAMENTI OCCASIONALI O INDIFFERENZIATI - SERVIZI GENERALI	0,00	previsione di competenza <i>di cui già impegnato *</i> <i>di cui fondo pluriennale vincolato</i>	0,00 0,00	0,00 0,00	0,00 0,00	0,00 0,00
Totale Programma	10 Risorse umane	0,00	previsione di competenza <i>di cui già impegnato *</i> <i>di cui fondo pluriennale</i> previsione di cassa	0,00 0,00 0,00	0,00 0,00 0,00	0,00 0,00 0,00	0,00 0,00 0,00
0111 Programma	11 Altri servizi generali						
0111 Programma	11 Altri servizi generali						
Titolo 1	SPESE CORRENTI	0,00	previsione di competenza <i>di cui già impegnato *</i> <i>di cui fondo pluriennale vincolato</i>	0,00 0,00	0,00 0,00	0,00 0,00	0,00 0,00
	Cap. 1813.0 Cod. 01.11.1 Pdc U.1.00.00.00.000 SPESE DI MANUTENZIONE ORDINARIE - SERVIZI GENERALI	0,00	previsione di competenza <i>di cui già impegnato *</i> <i>di cui fondo pluriennale vincolato</i>	0,00 0,00	0,00 0,00	0,00 0,00	0,00 0,00



COMUNE DI SALA BOLOGNESE PROVINCIA DI BOLOGNA

BILANCIO DI PREVISIONE

PEG - PARTE SPESA per Centro di Responsabilità (Settore/Servizio) - Variaz. Plur. incluse - Anno 2016 (risultante)

MISSIONE, PROGRAMMA, TITOLO	DENOMINAZIONE	RESIDUI PRESUNTI AL TERMINE DEL 2015		PREVISIONI DEFINITIVE DEL 2015	PREVISIONI ANNO		
					2016	2017	2018
	Cap. 1814.0 Cod. 01.11.1 Pdc U.1.00.00.00.000 ACQUISTO DI BENI MOBILI NON INVENTARIABILI - SERVIZI GENERALI	0,00	previsione di competenza <i>di cui già impegnato *</i> <i>di cui fondo pluriennale vincolato</i>	0,00 0,00	0,00 0,00	0,00 0,00	0,00 0,00
	Cap. 1815.0 Cod. 01.11.1 Pdc U.1.00.00.00.000 ACQUISTO DI BENI PER EROGAZIONE SERVIZI - SERVIZI GENERALI	0,00	previsione di competenza <i>di cui già impegnato *</i> <i>di cui fondo pluriennale vincolato</i>	0,00 0,00	0,00 0,00	0,00 0,00	0,00 0,00
	Cap. 1816.0 Cod. 01.11.1 Pdc U.1.00.00.00.000 SPESE DI MANUTENZIONE ORDINARIE - SERVIZI GENERALI	0,00	previsione di competenza <i>di cui già impegnato *</i> <i>di cui fondo pluriennale vincolato</i>	0,00 0,00	0,00 0,00	0,00 0,00	0,00 0,00
	Cap. 1818.0 Cod. 01.11.1 Pdc U.1.00.00.00.000 ACQUISTO DI BENI PER EROGAZIONE SERVIZI - SERVIZIO INFORMATICO	0,00	previsione di competenza <i>di cui già impegnato *</i> <i>di cui fondo pluriennale vincolato</i>	0,00 0,00	0,00 0,00	0,00 0,00	0,00 0,00
	Cap. 1820.0 Cod. 01.11.1 Pdc U.1.00.00.00.000 ACQUISTO DI BENI - SERVIZI GENERALI - ECONOMATO	0,00	previsione di competenza <i>di cui già impegnato *</i> <i>di cui fondo pluriennale vincolato</i>	0,00 0,00	0,00 0,00	0,00 0,00	0,00 0,00
	Cap. 1823.0 Cod. 01.11.1 Pdc U.1.00.00.00.000 SERVIZI IN APPALTO - SERVIZI GENERALI	0,00	previsione di competenza <i>di cui già impegnato *</i> <i>di cui fondo pluriennale vincolato</i>	0,00 0,00	0,00 0,00	0,00 0,00	0,00 0,00
	Cap. 1826.0 Cod. 01.11.1 Pdc U.1.00.00.00.000 INCARICHI PROFESSIONALI - SERVIZI GENERALI	0,00	previsione di competenza <i>di cui già impegnato *</i> <i>di cui fondo pluriennale vincolato</i>	0,00 0,00	0,00 0,00	0,00 0,00	0,00 0,00



COMUNE DI SALA BOLOGNESE PROVINCIA DI BOLOGNA

BILANCIO DI PREVISIONE

PEG - PARTE SPESA per Centro di Responsabilità (Settore/Servizio) - Variaz. Plur. incluse - Anno 2016 (risultante)

MISSIONE, PROGRAMMA, TITOLO	DENOMINAZIONE	RESIDUI PRESUNTI AL TERMINE DEL 2015		PREVISIONI DEFINITIVE DEL 2015	PREVISIONI ANNO		
					2016	2017	2018
	Cap. 1828.0 Cod. 01.11.1 Pdc U.1.00.00.00.000 MANUTENZIONI BENI MOBILI - SERVIZI GENERALI	0,00	previsione di competenza <i>di cui già impegnato *</i> <i>di cui fondo pluriennale vincolato</i>	0,00 0,00	0,00 0,00	0,00 0,00	0,00 0,00
	Cap. 1829.0 Cod. 01.11.1 Pdc U.1.00.00.00.000 MANUTENZIONI BENI IMMOBILI - SERVIZI GENERALI	0,00	previsione di competenza <i>di cui già impegnato *</i> <i>di cui fondo pluriennale vincolato</i>	0,00 0,00	0,00 0,00	0,00 0,00	0,00 0,00
	Cap. 1830.0 Cod. 01.11.1 Pdc U.1.00.00.00.000 UTENZE - SERVIZI GENERALI	0,00	previsione di competenza <i>di cui già impegnato *</i> <i>di cui fondo pluriennale vincolato</i>	0,00 0,00	0,00 0,00	0,00 0,00	0,00 0,00
	Cap. 1831.0 Cod. 01.11.1 Pdc U.1.00.00.00.000 SERVIZI IN APPALTO - SERVIZI GENERALI	0,00	previsione di competenza <i>di cui già impegnato *</i> <i>di cui fondo pluriennale vincolato</i>	0,00 0,00	0,00 0,00	0,00 0,00	0,00 0,00
	Cap. 1832.0 Cod. 01.11.1 Pdc U.1.00.00.00.000 ASSICURAZIONI - SERVIZI GENERALI	0,00	previsione di competenza <i>di cui già impegnato *</i> <i>di cui fondo pluriennale vincolato</i>	0,00 0,00	0,00 0,00	0,00 0,00	0,00 0,00
	Cap. 1833.0 Cod. 01.11.1 Pdc U.1.00.00.00.000 PRESTAZIONI PER SERVIZI SPECIFICI - SERVIZI GENERALI	0,00	previsione di competenza <i>di cui già impegnato *</i> <i>di cui fondo pluriennale vincolato</i>	0,00 0,00	0,00 0,00	0,00 0,00	0,00 0,00
	Cap. 1834.0 Cod. 01.11.1 Pdc U.1.00.00.00.000 INCARICHI PROFESSIONALI - SERVIZI GENERALI	0,00	previsione di competenza <i>di cui già impegnato *</i> <i>di cui fondo pluriennale vincolato</i>	0,00 0,00	0,00 0,00	0,00 0,00	0,00 0,00
			previsione di cassa		0,00		



COMUNE DI SALA BOLOGNESE PROVINCIA DI BOLOGNA

BILANCIO DI PREVISIONE

PEG - PARTE SPESA per Centro di Responsabilità (Settore/Servizio) - Variaz. Plur. incluse - Anno 2016 (risultante)

MISSIONE, PROGRAMMA, TITOLO	DENOMINAZIONE	RESIDUI PRESUNTI AL TERMINE DEL 2015		PREVISIONI DEFINITIVE DEL 2015	PREVISIONI ANNO		
					2016	2017	2018
	Cap. 1835.0 Cod. 01.11.1 Pdc U.1.00.00.00.000 PUBBLICAZIONI - SERVIZI GENERALI	0,00	previsione di competenza <i>di cui già impegnato *</i> <i>di cui fondo pluriennale vincolato</i>	0,00 0,00	0,00 0,00	0,00 0,00	0,00 0,00
	Cap. 1836.0 Cod. 01.11.1 Pdc U.1.00.00.00.000 MANUTENZIONE BENI MOBILI - SERVIZI GENERALI	0,00	previsione di competenza <i>di cui già impegnato *</i> <i>di cui fondo pluriennale vincolato</i>	0,00 0,00	0,00 0,00	0,00 0,00	0,00 0,00
	Cap. 1838.0 Cod. 01.11.1 Pdc U.1.00.00.00.000 UTENZE - SERVIZI GENERALI	0,00	previsione di competenza <i>di cui già impegnato *</i> <i>di cui fondo pluriennale vincolato</i>	0,00 0,00	0,00 0,00	0,00 0,00	0,00 0,00
	Cap. 1844.0 Cod. 01.11.1 Pdc U.1.00.00.00.000 MANUTENZIONE BENI MOBILI - SERVIZI GENERALI	0,00	previsione di competenza <i>di cui già impegnato *</i> <i>di cui fondo pluriennale vincolato</i>	0,00 0,00	0,00 0,00	0,00 0,00	0,00 0,00
	Cap. 1846.0 Cod. 01.11.1 Pdc U.1.00.00.00.000 UTENZE - SERVIZI GENERALI	0,00	previsione di competenza <i>di cui già impegnato *</i> <i>di cui fondo pluriennale vincolato</i>	0,00 0,00	0,00 0,00	0,00 0,00	0,00 0,00
	Cap. 1855.0 Cod. 01.11.1 Pdc U.1.00.00.00.000 PRESTAZIONI DI SERVIZI - SERVIZI GENERALI - ECONOMATO	0,00	previsione di competenza <i>di cui già impegnato *</i> <i>di cui fondo pluriennale vincolato</i>	0,00 0,00	0,00 0,00	0,00 0,00	0,00 0,00
	Cap. 1856.0 Cod. 01.11.1 Pdc U.1.00.00.00.000 LOCAZIONE BENI IMMOBILI	0,00	previsione di competenza <i>di cui già impegnato *</i> <i>di cui fondo pluriennale vincolato</i>	0,00 0,00	0,00 0,00	0,00 0,00	0,00 0,00
			previsione di cassa		0,00		



COMUNE DI SALA BOLOGNESE PROVINCIA DI BOLOGNA

BILANCIO DI PREVISIONE

PEG - PARTE SPESA per Centro di Responsabilità (Settore/Servizio) - Variaz. Plur. incluse - Anno 2016 (risultante)

MISSIONE, PROGRAMMA, TITOLO	DENOMINAZIONE	RESIDUI PRESUNTI AL TERMINE DEL 2015		PREVISIONI DEFINITIVE DEL 2015	PREVISIONI ANNO		
					2016	2017	2018
	Cap. 1857.0 Cod. 01.11.1 Pdc U.1.00.00.00.000 LOCAZIONE BENI IMMOBILI - SERVIZI GENERALI	0,00	previsione di competenza <i>di cui già impegnato *</i> <i>di cui fondo pluriennale vincolato</i>	0,00 0,00	0,00 0,00	0,00 0,00	0,00 0,00
	Cap. 1858.0 Cod. 01.11.1 Pdc U.1.00.00.00.000 CANONI DI LOCAZIONE FINANZIARIA - SERVIZI GENERALI	0,00	previsione di competenza <i>di cui già impegnato *</i> <i>di cui fondo pluriennale vincolato</i>	0,00 0,00	0,00 0,00	0,00 0,00	0,00 0,00
	Cap. 1860.0 Cod. 01.11.1 Pdc U.1.00.00.00.000 UTILIZZO BENI MOBILI DI TERZI	0,00	previsione di competenza <i>di cui già impegnato *</i> <i>di cui fondo pluriennale vincolato</i>	0,00 0,00	0,00 0,00	0,00 0,00	0,00 0,00
	Cap. 1861.0 Cod. 01.11.1 Pdc U.1.00.00.00.000 TRASFERIMENTI ALLA PROVINCIA	0,00	previsione di competenza <i>di cui già impegnato *</i> <i>di cui fondo pluriennale vincolato</i>	0,00 0,00	0,00 0,00	0,00 0,00	0,00 0,00
	Cap. 1862.0 Cod. 01.11.1 Pdc U.1.00.00.00.000 TRASFERIMENTI AD ALTRI ENTI DEL SETTORE PUBBLICO	0,00	previsione di competenza <i>di cui già impegnato *</i> <i>di cui fondo pluriennale vincolato</i>	0,00 0,00	0,00 0,00	0,00 0,00	0,00 0,00
	Cap. 1863.0 Cod. 01.11.1 Pdc U.1.00.00.00.000 TRASFERIMENTI AI COMUNI - SERVIZI GENERALI	0,00	previsione di competenza <i>di cui già impegnato *</i> <i>di cui fondo pluriennale vincolato</i>	0,00 0,00	0,00 0,00	0,00 0,00	0,00 0,00
	Cap. 1864.0 Cod. 01.11.1 Pdc U.1.00.00.00.000 TRASFERIMENTI AI COMUNI - SERVIZI GENERALI	0,00	previsione di competenza <i>di cui già impegnato *</i> <i>di cui fondo pluriennale vincolato</i>	0,00 0,00	0,00 0,00	0,00 0,00	0,00 0,00



COMUNE DI SALA BOLOGNESE PROVINCIA DI BOLOGNA

BILANCIO DI PREVISIONE

PEG - PARTE SPESA per Centro di Responsabilità (Settore/Servizio) - Variaz. Plur. incluse - Anno 2016 (risultante)

MISSIONE, PROGRAMMA, TITOLO	DENOMINAZIONE	RESIDUI PRESUNTI AL TERMINE DEL 2015		PREVISIONI DEFINITIVE DEL 2015	PREVISIONI ANNO			
					2016	2017	2018	
	Cap. 1866.0 Cod. 01.11.1 Pdc U.1.00.00.00.000 TRASFERIMENTI A COMUNI	0,00	previsione di competenza <i>di cui già impegnato *</i> <i>di cui fondo pluriennale vincolato</i>	0,00	0,00 0,00 0,00	0,00 0,00 0,00	0,00 0,00 0,00	0,00 0,00 0,00
	Cap. 1876.0 Cod. 01.11.1 Pdc U.1.00.00.00.000 TRASFERIMENTO A COMUNI	0,00	previsione di competenza <i>di cui già impegnato *</i> <i>di cui fondo pluriennale vincolato</i>	0,00	0,00 0,00 0,00	0,00 0,00 0,00	0,00 0,00 0,00	0,00 0,00 0,00
	Cap. 1886.0 Cod. 01.11.1 Pdc U.1.00.00.00.000 I.V.A. - SERVIZI GENERALI	0,00	previsione di competenza <i>di cui già impegnato *</i> <i>di cui fondo pluriennale vincolato</i>	0,00	0,00 0,00 0,00	0,00 0,00 0,00	0,00 0,00 0,00	0,00 0,00 0,00
	Cap. 1887.0 Cod. 01.11.1 Pdc U.1.00.00.00.000 ALTRE IMPOSTE E TASSE A CARICO DELL'ENTE - SERVIZI GENERALI	0,00	previsione di competenza <i>di cui già impegnato *</i> <i>di cui fondo pluriennale vincolato</i>	0,00	0,00 0,00 0,00	0,00 0,00 0,00	0,00 0,00 0,00	0,00 0,00 0,00
	Cap. 1888.0 Cod. 01.11.1 Pdc U.1.00.00.00.000 I.R.A.P. - SERVIZI GENERALI	0,00	previsione di competenza <i>di cui già impegnato *</i> <i>di cui fondo pluriennale vincolato</i>	0,00	0,00 0,00 0,00	0,00 0,00 0,00	0,00 0,00 0,00	0,00 0,00 0,00
	Cap. 1889.0 Cod. 01.11.1 Pdc U.1.00.00.00.000 I.R.A.P. - SERVIZI GENERALI	0,00	previsione di competenza <i>di cui già impegnato *</i> <i>di cui fondo pluriennale vincolato</i>	0,00	0,00 0,00 0,00	0,00 0,00 0,00	0,00 0,00 0,00	0,00 0,00 0,00
	Cap. 1891.0 Cod. 01.11.1 Pdc U.1.00.00.00.000 TARIFFA RIFIUTI	0,00	previsione di competenza <i>di cui già impegnato *</i> <i>di cui fondo pluriennale vincolato</i>	0,00	0,00 0,00 0,00	0,00 0,00 0,00	0,00 0,00 0,00	0,00 0,00 0,00



COMUNE DI SALA BOLOGNESE PROVINCIA DI BOLOGNA

BILANCIO DI PREVISIONE

PEG - PARTE SPESA per Centro di Responsabilità (Settore/Servizio) - Variaz. Plur. incluse - Anno 2016 (risultante)

MISSIONE, PROGRAMMA, TITOLO	DENOMINAZIONE	RESIDUI PRESUNTI AL TERMINE DEL 2015		PREVISIONI DEFINITIVE DEL 2015	PREVISIONI ANNO		
					2016	2017	2018
	Cap. 1892.0 Cod. 01.11.1 Pdc U.1.00.00.00.000 I.R.A.P. - SERVIZI GENERALI	0,00	previsione di competenza <i>di cui già impegnato *</i> <i>di cui fondo pluriennale vincolato</i>	0,00 0,00	0,00 0,00	0,00 0,00	0,00 0,00
	Cap. 1895.0 Cod. 01.11.1 Pdc U.1.00.00.00.000 ALTRE SPESE CORRENTI GESTIONE NON CARATTERISTICA	0,00	previsione di competenza <i>di cui già impegnato *</i> <i>di cui fondo pluriennale vincolato</i>	0,00 0,00	0,00 0,00	0,00 0,00	0,00 0,00
Totale Programma	11 Altri servizi generali	0,00	previsione di competenza <i>di cui già impegnato *</i> <i>di cui fondo pluriennale</i> previsione di cassa	0,00 0,00 0,00	0,00 0,00 0,00	0,00 0,00 0,00	0,00 0,00 0,00
TOTALE MISSIONE	1 Servizi istituzionali e generali e di gestione	0,00	previsione di competenza <i>di cui già impegnato *</i> <i>di cui fondo pluriennale</i> previsione di cassa	0,00 0,00 0,00	0,00 0,00 0,00	0,00 0,00 0,00	0,00 0,00 0,00
MISSIONE	3 Ordine pubblico e sicurezza						
0301 Programma	01 Polizia locale e amministrativa						
MISSIONE	3 Ordine pubblico e sicurezza						
0301 Programma	01 Polizia locale e amministrativa						
Titolo 1	SPESE CORRENTI	0,00	previsione di competenza <i>di cui già impegnato *</i> <i>di cui fondo pluriennale vincolato</i>	0,00 0,00	0,00 0,00	0,00 0,00	0,00 0,00
	Cap. 3101.0 Cod. 03.01.1 Pdc U.1.00.00.00.000 RETRIBUZIONI AL PERSONALE - POLIZIA MUNICIPALE	0,00	previsione di competenza <i>di cui già impegnato *</i> <i>di cui fondo pluriennale vincolato</i>	0,00 0,00	0,00 0,00	0,00 0,00	0,00 0,00



COMUNE DI SALA BOLOGNESE PROVINCIA DI BOLOGNA

BILANCIO DI PREVISIONE

PEG - PARTE SPESA per Centro di Responsabilità (Settore/Servizio) - Variaz. Plur. incluse - Anno 2016 (risultante)

MISSIONE, PROGRAMMA, TITOLO	DENOMINAZIONE	RESIDUI PRESUNTI AL TERMINE DEL 2015		PREVISIONI DEFINITIVE DEL 2015	PREVISIONI ANNO		
					2016	2017	2018
	Cap. 3102.0 Cod. 03.01.1 Pdc U.1.00.00.00.000 CONTRIBUTI PREVIDENZIALI ED ASSISTENZIALI - POLIZIA MUNICIPALE	0,00	previsione di competenza <i>di cui già impegnato *</i> <i>di cui fondo pluriennale vincolato</i>	0,00 0,00	0,00 0,00	0,00 0,00	0,00 0,00
	Cap. 3103.0 Cod. 03.01.1 Pdc U.1.00.00.00.000 QUOTE STIPENDIALI ACCESSORIE - POLIZIA MUNICIPALE	0,00	previsione di competenza <i>di cui già impegnato *</i> <i>di cui fondo pluriennale vincolato</i>	0,00 0,00	0,00 0,00	0,00 0,00	0,00 0,00
	Cap. 3105.0 Cod. 03.01.1 Pdc U.1.00.00.00.000 TRATTAMENTO DI QUIESCENZA	0,00	previsione di competenza <i>di cui già impegnato *</i> <i>di cui fondo pluriennale vincolato</i>	0,00 0,00	0,00 0,00	0,00 0,00	0,00 0,00
	Cap. 3109.0 Cod. 03.01.1 Pdc U.1.00.00.00.000 TRATTAMENTI OCCASIONALI - POLIZIA MUNICIPALE	0,00	previsione di competenza <i>di cui già impegnato *</i> <i>di cui fondo pluriennale vincolato</i>	0,00 0,00	0,00 0,00	0,00 0,00	0,00 0,00
	Cap. 3111.0 Cod. 03.01.1 Pdc U.1.00.00.00.000 ACQUISTO DI BENI MOBILI NON INVENTARIABILI - POLIZIA MUNICIPALE	0,00	previsione di competenza <i>di cui già impegnato *</i> <i>di cui fondo pluriennale vincolato</i>	0,00 0,00	0,00 0,00	0,00 0,00	0,00 0,00
	Cap. 3112.0 Cod. 03.01.1 Pdc U.1.00.00.00.000 ACQUISTO DI BENI PER EROGAZIONE SERVIZI - POLIZIA MUNICIPALE	0,00	previsione di competenza <i>di cui già impegnato *</i> <i>di cui fondo pluriennale vincolato</i>	0,00 0,00	0,00 0,00	0,00 0,00	0,00 0,00
	Cap. 3113.0 Cod. 03.01.1 Pdc U.1.00.00.00.000 SPESE DI MANUTENZIONE ORDINARIE - POLIZIA MUNICIPALE	0,00	previsione di competenza <i>di cui già impegnato *</i> <i>di cui fondo pluriennale vincolato</i>	0,00 0,00	0,00 0,00	0,00 0,00	0,00 0,00



COMUNE DI SALA BOLOGNESE PROVINCIA DI BOLOGNA

BILANCIO DI PREVISIONE

PEG - PARTE SPESA per Centro di Responsabilità (Settore/Servizio) - Variaz. Plur. incluse - Anno 2016 (risultante)

MISSIONE, PROGRAMMA, TITOLO	DENOMINAZIONE	RESIDUI PRESUNTI AL TERMINE DEL 2015		PREVISIONI DEFINITIVE DEL 2015	PREVISIONI ANNO		
					2016	2017	2018
	Cap. 3115.0 Cod. 03.01.1 Pdc U.1.00.00.00.000 ACQUISTO DI BENI PER EROGAZIONE SERVIZI - POLIZIA MUNICIPALE	0,00	previsione di competenza <i>di cui già impegnato *</i> <i>di cui fondo pluriennale vincolato</i>	0,00 0,00	0,00 0,00	0,00 0,00	0,00 0,00
	Cap. 3120.0 Cod. 03.01.1 Pdc U.1.00.00.00.000 ACQUISTO DI BENI - POLIZIA MUNICIPALE - ECONOMATO	0,00	previsione di competenza <i>di cui già impegnato *</i> <i>di cui fondo pluriennale vincolato</i>	0,00 0,00	0,00 0,00	0,00 0,00	0,00 0,00
	Cap. 3125.0 Cod. 03.01.1 Pdc U.1.00.00.00.000 PRESTAZIONE PER SERVIZI SPECIFICI - POLIZIA MUNICIPALE	0,00	previsione di competenza <i>di cui già impegnato *</i> <i>di cui fondo pluriennale vincolato</i>	0,00 0,00	0,00 0,00	0,00 0,00	0,00 0,00
	Cap. 3128.0 Cod. 03.01.1 Pdc U.1.00.00.00.000 MANUTENZIONI BENI MOBILI - POLIZIA MUNICIPALE	0,00	previsione di competenza <i>di cui già impegnato *</i> <i>di cui fondo pluriennale vincolato</i>	0,00 0,00	0,00 0,00	0,00 0,00	0,00 0,00
	Cap. 3136.0 Cod. 03.01.1 Pdc U.1.00.00.00.000 MANUTENZIONE BENI MOBILI - POLIZIA MUNICIPALE	0,00	previsione di competenza <i>di cui già impegnato *</i> <i>di cui fondo pluriennale vincolato</i>	0,00 0,00	0,00 0,00	0,00 0,00	0,00 0,00
	Cap. 3156.0 Cod. 03.01.1 Pdc U.1.00.00.00.000 UTILIZZO BENI DI MOBILI DI TERZI - POLIZIA MUNICIPALE	0,00	previsione di competenza <i>di cui già impegnato *</i> <i>di cui fondo pluriennale vincolato</i>	0,00 0,00	0,00 0,00	0,00 0,00	0,00 0,00
	Cap. 3159.0 Cod. 03.01.1 Pdc U.1.00.00.00.000 TRASFERIMENTI ALLA REGIONE - POLIZIA MUNICIPALE	0,00	previsione di competenza <i>di cui già impegnato *</i> <i>di cui fondo pluriennale vincolato</i>	0,00 0,00	0,00 0,00	0,00 0,00	0,00 0,00
			previsione di cassa		0,00		



COMUNE DI SALA BOLOGNESE PROVINCIA DI BOLOGNA

BILANCIO DI PREVISIONE

PEG - PARTE SPESA per Centro di Responsabilità (Settore/Servizio) - Variaz. Plur. incluse - Anno 2016 (risultante)

MISSIONE, PROGRAMMA, TITOLO	DENOMINAZIONE	RESIDUI PRESUNTI AL TERMINE DEL 2015		PREVISIONI DEFINITIVE DEL 2015	PREVISIONI ANNO			
					2016	2017	2018	
	Cap. 3161.0 Cod. 03.01.1 Pdc U.1.00.00.00.000 TRASFERIMENTI ALLA PROVINCIA - POLIZIA MUNICIPALE	0,00	previsione di competenza <i>di cui già impegnato *</i> <i>di cui fondo pluriennale vincolato</i>	0,00	0,00 0,00 0,00	0,00 0,00 0,00	0,00 0,00 0,00	0,00 0,00 0,00
	Cap. 3163.0 Cod. 03.01.1 Pdc U.1.00.00.00.000 TRASFERIMENTI AI ACOMUNI - POLIZIA MUNICIPALE	0,00	previsione di competenza <i>di cui già impegnato *</i> <i>di cui fondo pluriennale vincolato</i>	0,00	0,00 0,00 0,00	0,00 0,00 0,00	0,00 0,00 0,00	0,00 0,00 0,00
	Cap. 3187.0 Cod. 03.01.1 Pdc U.1.00.00.00.000 ALTRE IMPOSTE E TASSE A CARICO DELL'ENTE - POLIZIA MUNICIPALE	0,00	previsione di competenza <i>di cui già impegnato *</i> <i>di cui fondo pluriennale vincolato</i>	0,00	0,00 0,00 0,00	0,00 0,00 0,00	0,00 0,00 0,00	0,00 0,00 0,00
	Cap. 3188.0 Cod. 03.01.1 Pdc U.1.00.00.00.000 I.R.A.P. - POLIZIA MUNICIPALE	0,00	previsione di competenza <i>di cui già impegnato *</i> <i>di cui fondo pluriennale vincolato</i>	0,00	0,00 0,00 0,00	0,00 0,00 0,00	0,00 0,00 0,00	0,00 0,00 0,00
Totale Programma	01 Polizia locale e amministrativa	0,00	previsione di competenza <i>di cui già impegnato *</i> <i>di cui fondo pluriennale</i> previsione di cassa	0,00	0,00 0,00 0,00 0,00	0,00 0,00 0,00 0,00	0,00 0,00 0,00 0,00	0,00 0,00 0,00 0,00
TOTALE MISSIONE	3 Ordine pubblico e sicurezza	0,00	previsione di competenza <i>di cui già impegnato *</i> <i>di cui fondo pluriennale</i> previsione di cassa	0,00	0,00 0,00 0,00 0,00	0,00 0,00 0,00 0,00	0,00 0,00 0,00 0,00	0,00 0,00 0,00 0,00
MISSIONE	4 Istruzione e diritto allo studio							
0401 Programma	01 Istruzione prescolastica							
MISSIONE	4 Istruzione e diritto allo studio							
0401 Programma	01 Istruzione prescolastica							



COMUNE DI SALA BOLOGNESE PROVINCIA DI BOLOGNA

BILANCIO DI PREVISIONE

PEG - PARTE SPESA per Centro di Responsabilità (Settore/Servizio) - Variaz. Plur. incluse - Anno 2016 (risultante)

MISSIONE, PROGRAMMA, TITOLO	DENOMINAZIONE	RESIDUI PRESUNTI AL TERMINE DEL 2015		PREVISIONI DEFINITIVE DEL 2015	PREVISIONI ANNO		
					2016	2017	2018
Titolo 1	SPESE CORRENTI	0,00	previsione di competenza	0,00	0,00	0,00	0,00
			<i>di cui già impegnato *</i>		0,00	0,00	0,00
			<i>di cui fondo pluriennale vincolato</i>	0,00	0,00	0,00	0,00
			previsione di cassa		0,00		
	Cap. 4112.0 Cod. 04.01.1 Pdc U.1.00.00.00.000 ACQUISTO DI BENI PER EROGAZIONE SERVIZI - SCUOLA DELL'INFANZIA	0,00	previsione di competenza	0,00	0,00	0,00	0,00
			<i>di cui già impegnato *</i>		0,00	0,00	0,00
			<i>di cui fondo pluriennale vincolato</i>	0,00	0,00	0,00	0,00
			previsione di cassa		0,00		
	Cap. 4113.0 Cod. 04.01.1 Pdc U.1.00.00.00.000 SPESE DI MANUTENZIONE ORDINARIE - SCUOLA DELL'INFANZIA	0,00	previsione di competenza	0,00	0,00	0,00	0,00
			<i>di cui già impegnato *</i>		0,00	0,00	0,00
			<i>di cui fondo pluriennale vincolato</i>	0,00	0,00	0,00	0,00
			previsione di cassa		0,00		
	Cap. 4120.0 Cod. 04.01.1 Pdc U.1.00.00.00.000 ACQUISTO DI BENI - SCUOLA DELL'INFANZIA - ECONOMATO	0,00	previsione di competenza	0,00	0,00	0,00	0,00
			<i>di cui già impegnato *</i>		0,00	0,00	0,00
			<i>di cui fondo pluriennale vincolato</i>	0,00	0,00	0,00	0,00
			previsione di cassa		0,00		
	Cap. 4130.0 Cod. 04.01.1 Pdc U.1.00.00.00.000 UTENZE - SCUOLA DELL'INFANZIA	0,00	previsione di competenza	0,00	0,00	0,00	0,00
			<i>di cui già impegnato *</i>		0,00	0,00	0,00
			<i>di cui fondo pluriennale vincolato</i>	0,00	0,00	0,00	0,00
			previsione di cassa		0,00		
	Cap. 4131.0 Cod. 04.01.1 Pdc U.1.00.00.00.000 SERVIZI IN APPALTO - SCUOLA DELL'INFANZIA	0,00	previsione di competenza	0,00	0,00	0,00	0,00
			<i>di cui già impegnato *</i>		0,00	0,00	0,00
			<i>di cui fondo pluriennale vincolato</i>	0,00	0,00	0,00	0,00
			previsione di cassa		0,00		
	Cap. 4136.0 Cod. 04.01.1 Pdc U.1.00.00.00.000 MANUTENZIONE BENI MOBILI - SCUOLA DELL'INFANZIA	0,00	previsione di competenza	0,00	0,00	0,00	0,00
			<i>di cui già impegnato *</i>		0,00	0,00	0,00
			<i>di cui fondo pluriennale vincolato</i>	0,00	0,00	0,00	0,00
			previsione di cassa		0,00		



COMUNE DI SALA BOLOGNESE PROVINCIA DI BOLOGNA

BILANCIO DI PREVISIONE

PEG - PARTE SPESA per Centro di Responsabilità (Settore/Servizio) - Variaz. Plur. incluse - Anno 2016 (risultante)

MISSIONE, PROGRAMMA, TITOLO	DENOMINAZIONE	RESIDUI PRESUNTI AL TERMINE DEL 2015		PREVISIONI DEFINITIVE DEL 2015	PREVISIONI ANNO		
					2016	2017	2018
	Cap. 4137.0 Cod. 04.01.1 Pdc U.1.00.00.00.000 MANUTENZIONE BENI IMMOBILI - SCUOLA DELL'INFANZIA	0,00	previsione di competenza <i>di cui già impegnato *</i> <i>di cui fondo pluriennale vincolato</i>	0,00 0,00	0,00 0,00	0,00 0,00	0,00 0,00
	Cap. 4138.0 Cod. 04.01.1 Pdc U.1.00.00.00.000 UTENZE - SCUOLA DELL'INFANZIA	0,00	previsione di competenza <i>di cui già impegnato *</i> <i>di cui fondo pluriennale vincolato</i>	0,00 0,00	0,00 0,00	0,00 0,00	0,00 0,00
	Cap. 4144.0 Cod. 04.01.1 Pdc U.1.00.00.00.000 MANUTENZIONE BENI MOBILI - SCUOLA DELL'INFANZIA	0,00	previsione di competenza <i>di cui già impegnato *</i> <i>di cui fondo pluriennale vincolato</i>	0,00 0,00	0,00 0,00	0,00 0,00	0,00 0,00
	Cap. 4155.0 Cod. 04.01.1 Pdc U.1.00.00.00.000 PRESTAZIONI DI SERVIZI - SCUOLA DELL'INFANZIA - ECONOMATO	0,00	previsione di competenza <i>di cui già impegnato *</i> <i>di cui fondo pluriennale vincolato</i>	0,00 0,00	0,00 0,00	0,00 0,00	0,00 0,00
	Cap. 4169.0 Cod. 04.01.1 Pdc U.1.00.00.00.000 TRASFERIMENTI AD ALTRI ENTI DEL SETTORE PUBBLICO - SCUOLA DELL'INFANZIA	0,00	previsione di competenza <i>di cui già impegnato *</i> <i>di cui fondo pluriennale vincolato</i>	0,00 0,00	0,00 0,00	0,00 0,00	0,00 0,00
	Cap. 4182.0 Cod. 04.01.1 Pdc U.1.00.00.00.000 INTERESSI PASSIVI MUTUI CASSA DD.PP. - SCUOLA DELL'INFANZIA	0,00	previsione di competenza <i>di cui già impegnato *</i> <i>di cui fondo pluriennale vincolato</i>	0,00 0,00	0,00 0,00	0,00 0,00	0,00 0,00
Totale Programma	01 Istruzione prescolastica	0,00	previsione di competenza <i>di cui già impegnato *</i> <i>di cui fondo pluriennale</i> previsione di cassa	0,00 0,00 0,00	0,00 0,00 0,00	0,00 0,00 0,00	0,00 0,00 0,00
0402 Programma	02 ALTRI ORDINI DI ISTRUZIONE NON UNIVERSITARIA						



COMUNE DI SALA BOLOGNESE PROVINCIA DI BOLOGNA

BILANCIO DI PREVISIONE

PEG - PARTE SPESA per Centro di Responsabilità (Settore/Servizio) - Variaz. Plur. incluse - Anno 2016 (risultante)

MISSIONE, PROGRAMMA, TITOLO	DENOMINAZIONE	RESIDUI PRESUNTI AL TERMINE DEL 2015		PREVISIONI DEFINITIVE DEL 2015	PREVISIONI ANNO			
					2016	2017	2018	
0402	Programma	02	ALTRI ORDINI DI ISTRUZIONE NON UNIVERSITARIA					
	Titolo 1		SPESE CORRENTI	0,00	previsione di competenza	0,00	0,00	0,00
					<i>di cui già impegnato *</i>	0,00	0,00	0,00
					<i>di cui fondo pluriennale vincolato</i>	0,00	0,00	0,00
					previsione di cassa	0,00		
			Cap. 4212.0 Cod. 04.02.1 Pdc U.1.00.00.00.000	0,00	previsione di competenza	0,00	0,00	0,00
			ACQUISTO DI BENI PER EROGAZIONE SERVIZI - ISTRUZIONE PRIMARIA		<i>di cui già impegnato *</i>	0,00	0,00	0,00
					<i>di cui fondo pluriennale vincolato</i>	0,00	0,00	0,00
					previsione di cassa	0,00		
			Cap. 4215.0 Cod. 04.02.1 Pdc U.1.00.00.00.000	0,00	previsione di competenza	0,00	0,00	0,00
			ACQUISTO DI BENI PER EROGAZIONE SERVIZI - ISTRUZIONE PRIMARIA		<i>di cui già impegnato *</i>	0,00	0,00	0,00
					<i>di cui fondo pluriennale vincolato</i>	0,00	0,00	0,00
					previsione di cassa	0,00		
			Cap. 4218.0 Cod. 04.02.1 Pdc U.1.00.00.00.000	0,00	previsione di competenza	0,00	0,00	0,00
			ACQUISTO DI BENI PER EROGAZIONE SERVIZI - ISTRUZIONE PRIMARIA		<i>di cui già impegnato *</i>	0,00	0,00	0,00
					<i>di cui fondo pluriennale vincolato</i>	0,00	0,00	0,00
					previsione di cassa	0,00		
			Cap. 4219.0 Cod. 04.02.1 Pdc U.1.00.00.00.000	0,00	previsione di competenza	0,00	0,00	0,00
			SPESE DI MANUTENZIONE ORDINARIE - ISTRUZIONE PRIMARIA		<i>di cui già impegnato *</i>	0,00	0,00	0,00
					<i>di cui fondo pluriennale vincolato</i>	0,00	0,00	0,00
					previsione di cassa	0,00		
			Cap. 4220.0 Cod. 04.02.1 Pdc U.1.00.00.00.000	0,00	previsione di competenza	0,00	0,00	0,00
			ACQUISTO DI BENI - ISTRUZIONE PRIMARIA - ECONOMATO		<i>di cui già impegnato *</i>	0,00	0,00	0,00
					<i>di cui fondo pluriennale vincolato</i>	0,00	0,00	0,00
					previsione di cassa	0,00		
			Cap. 4228.0 Cod. 04.02.1 Pdc U.1.00.00.00.000	0,00	previsione di competenza	0,00	0,00	0,00
			MANUTENZIONI BENI MOBILI - ISTRUZIONE PRIMARIA		<i>di cui già impegnato *</i>	0,00	0,00	0,00
					<i>di cui fondo pluriennale vincolato</i>	0,00	0,00	0,00
					previsione di cassa	0,00		



COMUNE DI SALA BOLOGNESE PROVINCIA DI BOLOGNA

BILANCIO DI PREVISIONE

PEG - PARTE SPESA per Centro di Responsabilità (Settore/Servizio) - Variaz. Plur. incluse - Anno 2016 (risultante)

MISSIONE, PROGRAMMA, TITOLO	DENOMINAZIONE	RESIDUI PRESUNTI AL TERMINE DEL 2015		PREVISIONI DEFINITIVE DEL 2015	PREVISIONI ANNO		
					2016	2017	2018
	Cap. 4230.0 Cod. 04.02.1 Pdc U.1.00.00.00.000 UTENZE - ISTRUZIONE PRIMARIA	0,00	previsione di competenza <i>di cui già impegnato *</i> <i>di cui fondo pluriennale vincolato</i>	0,00 0,00	0,00 0,00	0,00 0,00	0,00 0,00
	Cap. 4231.0 Cod. 04.02.1 Pdc U.1.00.00.00.000 SERVIZI IN APPALTO - ISTRUZIONE PRIMARIA	0,00	previsione di competenza <i>di cui già impegnato *</i> <i>di cui fondo pluriennale vincolato</i>	0,00 0,00	0,00 0,00	0,00 0,00	0,00 0,00
	Cap. 4236.0 Cod. 04.02.1 Pdc U.1.00.00.00.000 MANUTENZIONE BENI MOBILI - ISTRUZIONE PRIMARIA	0,00	previsione di competenza <i>di cui già impegnato *</i> <i>di cui fondo pluriennale vincolato</i>	0,00 0,00	0,00 0,00	0,00 0,00	0,00 0,00
	Cap. 4237.0 Cod. 04.02.1 Pdc U.1.00.00.00.000 MANUTENZIONE BENI IMMOBILI - ISTRUZIONE PRIMARIA	0,00	previsione di competenza <i>di cui già impegnato *</i> <i>di cui fondo pluriennale vincolato</i>	0,00 0,00	0,00 0,00	0,00 0,00	0,00 0,00
	Cap. 4238.0 Cod. 04.02.1 Pdc U.1.00.00.00.000 UTENZE - ISTRUZIONE PRIMARIA	0,00	previsione di competenza <i>di cui già impegnato *</i> <i>di cui fondo pluriennale vincolato</i>	0,00 0,00	0,00 0,00	0,00 0,00	0,00 0,00
	Cap. 4255.0 Cod. 04.02.1 Pdc U.1.00.00.00.000 PRESTAZIONI DI SERVIZI - ISTRUZIONE PRIMARIA - ECONOMATO	0,00	previsione di competenza <i>di cui già impegnato *</i> <i>di cui fondo pluriennale vincolato</i>	0,00 0,00	0,00 0,00	0,00 0,00	0,00 0,00
	Cap. 4258.0 Cod. 04.02.1 Pdc U.1.00.00.00.000 CANONI DI LOCAZIONE FINANZIARIA - ISTRUZIONE PRIMARIA	0,00	previsione di competenza <i>di cui già impegnato *</i> <i>di cui fondo pluriennale vincolato</i>	0,00 0,00	0,00 0,00	0,00 0,00	0,00 0,00
			previsione di cassa		0,00		



COMUNE DI SALA BOLOGNESE PROVINCIA DI BOLOGNA

BILANCIO DI PREVISIONE

PEG - PARTE SPESA per Centro di Responsabilità (Settore/Servizio) - Variaz. Plur. incluse - Anno 2016 (risultante)

MISSIONE, PROGRAMMA, TITOLO	DENOMINAZIONE	RESIDUI PRESUNTI AL TERMINE DEL 2015		PREVISIONI DEFINITIVE DEL 2015	PREVISIONI ANNO		
					2016	2017	2018
	Cap. 4262.0 Cod. 04.02.1 Pdc U.1.00.00.00.000 TRASFERIMENTI AD ALTRI ENTI DEL SETTORE PUBBLICO - ISTRUZIONE PRIMARIA	0,00	previsione di competenza <i>di cui già impegnato *</i> <i>di cui fondo pluriennale vincolato</i>	0,00 0,00	0,00 0,00	0,00 0,00	0,00 0,00
	Cap. 4267.0 Cod. 04.02.1 Pdc U.1.00.00.00.000 TRASFERIMENTI AD ALTRI ENTI DEL SETTORE PUBBLICO - ISTRUZIONE PRIMARIA	0,00	previsione di competenza <i>di cui già impegnato *</i> <i>di cui fondo pluriennale vincolato</i>	0,00 0,00	0,00 0,00	0,00 0,00	0,00 0,00
	Cap. 4269.0 Cod. 04.02.1 Pdc U.1.00.00.00.000 TRASFERIMENTI AD ALTRI ENTI DEL SETTORE PUBBLICO - ISTRUZIONE PRIMARIA	0,00	previsione di competenza <i>di cui già impegnato *</i> <i>di cui fondo pluriennale vincolato</i>	0,00 0,00	0,00 0,00	0,00 0,00	0,00 0,00
	Cap. 4275.0 Cod. 04.02.1 Pdc U.1.00.00.00.000 TRASFERIMENTI AD ALTRI ENTI DEL SETTORE PUBBLICO - ISTRUZIONE PRIMARIA	0,00	previsione di competenza <i>di cui già impegnato *</i> <i>di cui fondo pluriennale vincolato</i>	0,00 0,00	0,00 0,00	0,00 0,00	0,00 0,00
	Cap. 4284.0 Cod. 04.02.1 Pdc U.1.00.00.00.000 INTERESSI PASSIVI MUTUI ALTRI SOGGETTI - ISTRUZIONE PRIMARIA	0,00	previsione di competenza <i>di cui già impegnato *</i> <i>di cui fondo pluriennale vincolato</i>	0,00 0,00	0,00 0,00	0,00 0,00	0,00 0,00
	Cap. 4295.0 Cod. 04.02.1 Pdc U.1.00.00.00.000 ALTRE SPESE CORRENTI GESTIONE NON CARATTERISTICA	0,00	previsione di competenza <i>di cui già impegnato *</i> <i>di cui fondo pluriennale vincolato</i>	0,00 0,00	0,00 0,00	0,00 0,00	0,00 0,00
	Cap. 4313.0 Cod. 04.02.1 Pdc U.1.00.00.00.000 SPESE DI MANUTENZIONE ORDINARIE - ISTRUZIONE SECONDARIA	0,00	previsione di competenza <i>di cui già impegnato *</i> <i>di cui fondo pluriennale vincolato</i>	0,00 0,00	0,00 0,00	0,00 0,00	0,00 0,00



COMUNE DI SALA BOLOGNESE PROVINCIA DI BOLOGNA

BILANCIO DI PREVISIONE

PEG - PARTE SPESA per Centro di Responsabilità (Settore/Servizio) - Variaz. Plur. incluse - Anno 2016 (risultante)

MISSIONE, PROGRAMMA, TITOLO	DENOMINAZIONE	RESIDUI PRESUNTI AL TERMINE DEL 2015		PREVISIONI DEFINITIVE DEL 2015	PREVISIONI ANNO		
					2016	2017	2018
	Cap. 4315.0 Cod. 04.02.1 Pdc U.1.00.00.00.000 ACQUISTO DI BENI PER EROGAZIONE SERVIZI - ISTRUZIONE SECONDARIA	0,00	previsione di competenza <i>di cui già impegnato *</i> <i>di cui fondo pluriennale vincolato</i>	0,00 0,00	0,00 0,00	0,00 0,00	0,00 0,00
	Cap. 4320.0 Cod. 04.02.1 Pdc U.1.00.00.00.000 ACQUISTO DI BENI - ISTRUZIONE SECONDARIA - ECONOMATO	0,00	previsione di competenza <i>di cui già impegnato *</i> <i>di cui fondo pluriennale vincolato</i>	0,00 0,00	0,00 0,00	0,00 0,00	0,00 0,00
	Cap. 4323.0 Cod. 04.02.1 Pdc U.1.00.00.00.000 SERVIZI IN APPALTO - ISTRUZIONE SECONDARIA	0,00	previsione di competenza <i>di cui già impegnato *</i> <i>di cui fondo pluriennale vincolato</i>	0,00 0,00	0,00 0,00	0,00 0,00	0,00 0,00
	Cap. 4328.0 Cod. 04.02.1 Pdc U.1.00.00.00.000 MANUTENZIONE BENI MOBILI - ISTRUZIONE SECONDARIA	0,00	previsione di competenza <i>di cui già impegnato *</i> <i>di cui fondo pluriennale vincolato</i>	0,00 0,00	0,00 0,00	0,00 0,00	0,00 0,00
	Cap. 4330.0 Cod. 04.02.1 Pdc U.1.00.00.00.000 UTENZE - ISTRUZIONE SECONDARIA	0,00	previsione di competenza <i>di cui già impegnato *</i> <i>di cui fondo pluriennale vincolato</i>	0,00 0,00	0,00 0,00	0,00 0,00	0,00 0,00
	Cap. 4331.0 Cod. 04.02.1 Pdc U.1.00.00.00.000 SERVIZI IN APPALTO - ISTRUZIONE SECONDARIA	0,00	previsione di competenza <i>di cui già impegnato *</i> <i>di cui fondo pluriennale vincolato</i>	0,00 0,00	0,00 0,00	0,00 0,00	0,00 0,00
	Cap. 4336.0 Cod. 04.02.1 Pdc U.1.00.00.00.000 MANUTENZIONE BENI MOBILI - ISTRUZIONE SECONDARIA	0,00	previsione di competenza <i>di cui già impegnato *</i> <i>di cui fondo pluriennale vincolato</i>	0,00 0,00	0,00 0,00	0,00 0,00	0,00 0,00
			previsione di cassa		0,00		



COMUNE DI SALA BOLOGNESE PROVINCIA DI BOLOGNA

BILANCIO DI PREVISIONE

PEG - PARTE SPESA per Centro di Responsabilità (Settore/Servizio) - Variaz. Plur. incluse - Anno 2016 (risultante)

MISSIONE, PROGRAMMA, TITOLO	DENOMINAZIONE	RESIDUI PRESUNTI AL TERMINE DEL 2015		PREVISIONI DEFINITIVE DEL 2015	PREVISIONI ANNO		
					2016	2017	2018
	Cap. 4337.0 Cod. 04.02.1 Pdc U.1.00.00.00.000 MANUTENZIONE BENI IMMOBILI - ISTRUZIONE SECONDARIA	0,00	previsione di competenza <i>di cui già impegnato *</i> <i>di cui fondo pluriennale vincolato</i>	0,00 0,00	0,00 0,00	0,00 0,00	0,00 0,00
	Cap. 4338.0 Cod. 04.02.1 Pdc U.1.00.00.00.000 UTENZE - ISTRUZIONE SECONDARIA	0,00	previsione di competenza <i>di cui già impegnato *</i> <i>di cui fondo pluriennale vincolato</i>	0,00 0,00	0,00 0,00	0,00 0,00	0,00 0,00
	Cap. 4355.0 Cod. 04.02.1 Pdc U.1.00.00.00.000 PRESTAZIONI DI SERVIZI - ISTRUZIONE SECONDARIA - ECONOMATO	0,00	previsione di competenza <i>di cui già impegnato *</i> <i>di cui fondo pluriennale vincolato</i>	0,00 0,00	0,00 0,00	0,00 0,00	0,00 0,00
	Cap. 4469.0 Cod. 04.02.1 Pdc U.1.00.00.00.000 TRASFERIMENTI AD ALTRI ENTI DEL SETTORE PUBBLICO - ISTRUZIONE SECONDARIA SUPERIORE	0,00	previsione di competenza <i>di cui già impegnato *</i> <i>di cui fondo pluriennale vincolato</i>	0,00 0,00	0,00 0,00	0,00 0,00	0,00 0,00
Totale Programma	02 ALTRI ORDINI DI ISTRUZIONE NON UNIVERSITARIA	0,00	previsione di competenza <i>di cui già impegnato *</i> <i>di cui fondo pluriennale</i> previsione di cassa	0,00 0,00 0,00	0,00 0,00 0,00	0,00 0,00 0,00	0,00 0,00 0,00
0406 Programma	06 Servizi ausiliari all'istruzione						
0406 Programma	06 Servizi ausiliari all'istruzione						
Titolo 1	SPESE CORRENTI	0,00	previsione di competenza <i>di cui già impegnato *</i> <i>di cui fondo pluriennale vincolato</i> previsione di cassa	0,00 0,00 0,00	0,00 0,00 0,00	0,00 0,00 0,00	0,00 0,00 0,00



COMUNE DI SALA BOLOGNESE PROVINCIA DI BOLOGNA

BILANCIO DI PREVISIONE

PEG - PARTE SPESA per Centro di Responsabilità (Settore/Servizio) - Variaz. Plur. incluse - Anno 2016 (risultante)

MISSIONE, PROGRAMMA, TITOLO	DENOMINAZIONE	RESIDUI PRESUNTI AL TERMINE DEL 2015		PREVISIONI DEFINITIVE DEL 2015	PREVISIONI ANNO		
					2016	2017	2018
	Cap. 4506.0 Cod. 04.06.1 Pdc U.1.00.00.00.000 RETRIBUZIONE AL PERSONALE - SERVIZIO SCOLASTICO	0,00	previsione di competenza <i>di cui già impegnato *</i> <i>di cui fondo pluriennale vincolato</i>	0,00 0,00	0,00 0,00	0,00 0,00	0,00 0,00
	Cap. 4507.0 Cod. 04.06.1 Pdc U.1.00.00.00.000 CONTRIBUTI PREVIDENZIALI E ASSISTENZIALI - SERVIZIO SCOLASTICO	0,00	previsione di competenza <i>di cui già impegnato *</i> <i>di cui fondo pluriennale vincolato</i>	0,00 0,00	0,00 0,00	0,00 0,00	0,00 0,00
	Cap. 4508.0 Cod. 04.06.1 Pdc U.1.00.00.00.000 QUOTE STIPENDIALI ACCESSORIE - SERVIZIO SCOLASTICO	0,00	previsione di competenza <i>di cui già impegnato *</i> <i>di cui fondo pluriennale vincolato</i>	0,00 0,00	0,00 0,00	0,00 0,00	0,00 0,00
	Cap. 4509.0 Cod. 04.06.1 Pdc U.1.00.00.00.000 TRATTAMENTI OCCASIONALI - SERVIZIO SCOLASTICO	0,00	previsione di competenza <i>di cui già impegnato *</i> <i>di cui fondo pluriennale vincolato</i>	0,00 0,00	0,00 0,00	0,00 0,00	0,00 0,00
	Cap. 4512.0 Cod. 04.06.1 Pdc U.1.00.00.00.000 ACQUISTO DI BENI PER EROGAZIONE SERVIZI - ATTIVITA' ESTIVE PER MINORI	0,00	previsione di competenza <i>di cui già impegnato *</i> <i>di cui fondo pluriennale vincolato</i>	0,00 0,00	0,00 0,00	0,00 0,00	0,00 0,00
	Cap. 4513.0 Cod. 04.06.1 Pdc U.1.00.00.00.000 SPESE DI MANUTENZIONE ORDINARIE - REFEZIONE SCOLASTICA	0,00	previsione di competenza <i>di cui già impegnato *</i> <i>di cui fondo pluriennale vincolato</i>	0,00 0,00	0,00 0,00	0,00 0,00	0,00 0,00
	Cap. 4515.0 Cod. 04.06.1 Pdc U.1.00.00.00.000 ACQUISTO DI BENI PER EROGAZIONE SERVIZI - REFEZIONE SCOLASTICA	0,00	previsione di competenza <i>di cui già impegnato *</i> <i>di cui fondo pluriennale vincolato</i>	0,00 0,00	0,00 0,00	0,00 0,00	0,00 0,00
			previsione di cassa		0,00		



COMUNE DI SALA BOLOGNESE PROVINCIA DI BOLOGNA

BILANCIO DI PREVISIONE

PEG - PARTE SPESA per Centro di Responsabilità (Settore/Servizio) - Variaz. Plur. incluse - Anno 2016 (risultante)

MISSIONE, PROGRAMMA, TITOLO	DENOMINAZIONE	RESIDUI PRESUNTI AL TERMINE DEL 2015		PREVISIONI DEFINITIVE DEL 2015	PREVISIONI ANNO		
					2016	2017	2018
	Cap. 4518.0 Cod. 04.06.1 Pdc U.1.00.00.00.000 ACQUISTO DI BENI PER EROGAZIONE SERVIZI - REFEZIONE SCOLASTICA	0,00	previsione di competenza <i>di cui già impegnato *</i> <i>di cui fondo pluriennale vincolato</i>	0,00 0,00	0,00 0,00	0,00 0,00	0,00 0,00
	Cap. 4520.0 Cod. 04.06.1 Pdc U.1.00.00.00.000 ACQUISTO DI BENI - REFEZIONE SCOLASTICA - ECONOMATO	0,00	previsione di competenza <i>di cui già impegnato *</i> <i>di cui fondo pluriennale vincolato</i>	0,00 0,00	0,00 0,00	0,00 0,00	0,00 0,00
	Cap. 4523.0 Cod. 04.06.1 Pdc U.1.00.00.00.000 SERVIZI IN APPALTO - ASSISTENZA SCOLASTICA, TRASPORTO ED ALTRI SERVIZI	0,00	previsione di competenza <i>di cui già impegnato *</i> <i>di cui fondo pluriennale vincolato</i>	0,00 0,00	0,00 0,00	0,00 0,00	0,00 0,00
	Cap. 4525.0 Cod. 04.06.1 Pdc U.1.00.00.00.000 PRESTAZIONE PER SERVIZI SPECIFICI - ASSISTENZA SCOLASTICA	0,00	previsione di competenza <i>di cui già impegnato *</i> <i>di cui fondo pluriennale vincolato</i>	0,00 0,00	0,00 0,00	0,00 0,00	0,00 0,00
	Cap. 4526.0 Cod. 04.06.1 Pdc U.1.00.00.00.000 INCARICHI PROFESSIONALI - ASSISTENZA SCOLASTICA	0,00	previsione di competenza <i>di cui già impegnato *</i> <i>di cui fondo pluriennale vincolato</i>	0,00 0,00	0,00 0,00	0,00 0,00	0,00 0,00
	Cap. 4531.0 Cod. 04.06.1 Pdc U.1.00.00.00.000 SERVIZI IN APPALTO - ASSISTENZA SCOLASTICA, TRASPORTO ED ALTRI SERVIZI	0,00	previsione di competenza <i>di cui già impegnato *</i> <i>di cui fondo pluriennale vincolato</i>	0,00 0,00	0,00 0,00	0,00 0,00	0,00 0,00
	Cap. 4533.0 Cod. 04.06.1 Pdc U.1.00.00.00.000 PRESTAZIONI PER SERVIZI SPECIFICI - ASSISTENZA SCOLASTICA, TRASPORTO ED ALTRI SERVIZI	0,00	previsione di competenza <i>di cui già impegnato *</i> <i>di cui fondo pluriennale vincolato</i>	0,00 0,00	0,00 0,00	0,00 0,00	0,00 0,00



COMUNE DI SALA BOLOGNESE PROVINCIA DI BOLOGNA

BILANCIO DI PREVISIONE

PEG - PARTE SPESA per Centro di Responsabilità (Settore/Servizio) - Variaz. Plur. incluse - Anno 2016 (risultante)

MISSIONE, PROGRAMMA, TITOLO	DENOMINAZIONE	RESIDUI PRESUNTI AL TERMINE DEL 2015		PREVISIONI DEFINITIVE DEL 2015	PREVISIONI ANNO		
					2016	2017	2018
	Cap. 4536.0 Cod. 04.06.1 Pdc U.1.00.00.00.000 MANUTENZIONE BENI MOBILI - ASSISTENZA SCOLASTICA, TRASPORTO, REFEZIONE ED ALTRI SERVIZI	0,00	previsione di competenza <i>di cui già impegnato *</i> <i>di cui fondo pluriennale vincolato</i>	0,00 0,00	0,00 0,00	0,00 0,00	0,00 0,00
	Cap. 4538.0 Cod. 04.06.1 Pdc U.1.00.00.00.000 UTENZE - REFEZIONE SCOLASTICA	0,00	previsione di competenza <i>di cui già impegnato *</i> <i>di cui fondo pluriennale vincolato</i>	0,00 0,00	0,00 0,00	0,00 0,00	0,00 0,00
	Cap. 4541.0 Cod. 04.06.1 Pdc U.1.00.00.00.000 PRESTAZIONI PER SERVIZI SPECIFICI - ASSISTENZA SCOLASTICA, TRASPORTO ED ALTRI SERVIZI	0,00	previsione di competenza <i>di cui già impegnato *</i> <i>di cui fondo pluriennale vincolato</i>	0,00 0,00	0,00 0,00	0,00 0,00	0,00 0,00
	Cap. 4544.0 Cod. 04.06.1 Pdc U.1.00.00.00.000 MANUTENZIONE BENI MOBILI - REFEZIONE SCOLASTICA	0,00	previsione di competenza <i>di cui già impegnato *</i> <i>di cui fondo pluriennale vincolato</i>	0,00 0,00	0,00 0,00	0,00 0,00	0,00 0,00
	Cap. 4545.0 Cod. 04.06.1 Pdc U.1.00.00.00.000 MANUTENZIONE BENI IMMOBILI - REFEZIONE SCOLASTICA	0,00	previsione di competenza <i>di cui già impegnato *</i> <i>di cui fondo pluriennale vincolato</i>	0,00 0,00	0,00 0,00	0,00 0,00	0,00 0,00
	Cap. 4546.0 Cod. 04.06.1 Pdc U.1.00.00.00.000 UTENZE - REFEZIONE SCOLASTICA	0,00	previsione di competenza <i>di cui già impegnato *</i> <i>di cui fondo pluriennale vincolato</i>	0,00 0,00	0,00 0,00	0,00 0,00	0,00 0,00
	Cap. 4547.0 Cod. 04.06.1 Pdc U.1.00.00.00.000 SERVIZI IN APPALTO - ASSISTENZA SCOLASTICA, TRASPORTO ED ALTRI SERVIZI	0,00	previsione di competenza <i>di cui già impegnato *</i> <i>di cui fondo pluriennale vincolato</i>	0,00 0,00	0,00 0,00	0,00 0,00	0,00 0,00
			previsione di cassa		0,00		



COMUNE DI SALA BOLOGNESE PROVINCIA DI BOLOGNA

BILANCIO DI PREVISIONE

PEG - PARTE SPESA per Centro di Responsabilità (Settore/Servizio) - Variaz. Plur. incluse - Anno 2016 (risultante)

MISSIONE, PROGRAMMA, TITOLO	DENOMINAZIONE	RESIDUI PRESUNTI AL TERMINE DEL 2015		PREVISIONI DEFINITIVE DEL 2015	PREVISIONI ANNO		
					2016	2017	2018
	Cap. 4549.0 Cod. 04.06.1 Pdc U.1.00.00.00.000 PRESTAZIONE PER SERVIZI SPECIFICI - REFEZIONE SCOLATICA	0,00	previsione di competenza <i>di cui già impegnato *</i> <i>di cui fondo pluriennale vincolato</i>	0,00 0,00 0,00	0,00 0,00 0,00	0,00 0,00 0,00	0,00 0,00 0,00
	Cap. 4561.0 Cod. 04.06.1 Pdc U.1.04.01.02.002 TRASFERIMENTI ALLA PROVINCIA SERVIZI SCOLASTICI	0,00	previsione di competenza <i>di cui già impegnato *</i> <i>di cui fondo pluriennale vincolato</i>	0,00 0,00 0,00	0,00 0,00 0,00	0,00 0,00 0,00	0,00 0,00 0,00
	Cap. 4570.0 Cod. 04.06.1 Pdc U.1.00.00.00.000 TRASFERIMENTI AD IMPRESE - ASSISTENZA SCOLASTICA	0,00	previsione di competenza <i>di cui già impegnato *</i> <i>di cui fondo pluriennale vincolato</i>	0,00 0,00 0,00	0,00 0,00 0,00	0,00 0,00 0,00	0,00 0,00 0,00
	Cap. 4573.0 Cod. 04.06.1 Pdc U.1.00.00.00.000 CONTRIBUTI A PRIVATI - ASSISTENZA SCOLASTICA ED ALTRI SERVIZI	0,00	previsione di competenza <i>di cui già impegnato *</i> <i>di cui fondo pluriennale vincolato</i>	0,00 0,00 0,00	0,00 0,00 0,00	0,00 0,00 0,00	0,00 0,00 0,00
	Cap. 4588.0 Cod. 04.06.1 Pdc U.1.00.00.00.000 I.R.A.P. - SERVIZIO SCOLASTICO	0,00	previsione di competenza <i>di cui già impegnato *</i> <i>di cui fondo pluriennale vincolato</i>	0,00 0,00 0,00	0,00 0,00 0,00	0,00 0,00 0,00	0,00 0,00 0,00
	Cap. 4589.0 Cod. 04.06.1 Pdc U.1.00.00.00.000 I.R.A.P. - REFEZIONE SCOLASTICA	0,00	previsione di competenza <i>di cui già impegnato *</i> <i>di cui fondo pluriennale vincolato</i>	0,00 0,00 0,00	0,00 0,00 0,00	0,00 0,00 0,00	0,00 0,00 0,00
Totale Programma	06 Servizi ausiliari all'istruzione	0,00	previsione di competenza <i>di cui già impegnato *</i> <i>di cui fondo pluriennale</i> previsione di cassa	0,00 0,00 0,00 0,00	0,00 0,00 0,00 0,00	0,00 0,00 0,00 0,00	0,00 0,00 0,00 0,00



COMUNE DI SALA BOLOGNESE PROVINCIA DI BOLOGNA

BILANCIO DI PREVISIONE

PEG - PARTE SPESA per Centro di Responsabilità (Settore/Servizio) - Variaz. Plur. incluse - Anno 2016 (risultante)

MISSIONE, PROGRAMMA, TITOLO	DENOMINAZIONE	RESIDUI PRESUNTI AL TERMINE DEL 2015		PREVISIONI DEFINITIVE DEL 2015	PREVISIONI ANNO		
					2016	2017	2018
TOTALE MISSIONE	4 Istruzione e diritto allo studio	0,00	previsione di competenza	0,00	0,00	0,00	0,00
			<i>di cui già impegnato *</i>		0,00	0,00	0,00
			<i>di cui fondo pluriennale</i>	0,00	0,00	0,00	0,00
			previsione di cassa		0,00		
MISSIONE	5 Tutela e valorizzazione dei beni e attività culturali						
0502 Programma	02 Attività culturali e interventi diversi nel settore culturale						
MISSIONE	5 Tutela e valorizzazione dei beni e attività culturali						
0502 Programma	02 Attività culturali e interventi diversi nel settore culturale						
Titolo 1	SPESE CORRENTI	0,00	previsione di competenza	0,00	0,00	0,00	0,00
			<i>di cui già impegnato *</i>		0,00	0,00	0,00
			<i>di cui fondo pluriennale vincolato</i>	0,00	0,00	0,00	0,00
			previsione di cassa		0,00		
	Cap. 5101.0 Cod. 05.02.1 Pdc U.1.00.00.00.000 RETRIBUZIONI AL PERSONALE - BIBLIOTECA	0,00	previsione di competenza	0,00	0,00	0,00	0,00
			<i>di cui già impegnato *</i>		0,00	0,00	0,00
			<i>di cui fondo pluriennale vincolato</i>	0,00	0,00	0,00	0,00
			previsione di cassa		0,00		
	Cap. 5102.0 Cod. 05.02.1 Pdc U.1.00.00.00.000 CONTRIBUTI PREVIDENZIALI ED ASSISTENZIALI - BIBLIOTECA	0,00	previsione di competenza	0,00	0,00	0,00	0,00
			<i>di cui già impegnato *</i>		0,00	0,00	0,00
			<i>di cui fondo pluriennale vincolato</i>	0,00	0,00	0,00	0,00
			previsione di cassa		0,00		
	Cap. 5103.0 Cod. 05.02.1 Pdc U.1.00.00.00.000 QUOTE STIPENDIALI ACCESSORIE - BIBLIOTECA	0,00	previsione di competenza	0,00	0,00	0,00	0,00
			<i>di cui già impegnato *</i>		0,00	0,00	0,00
			<i>di cui fondo pluriennale vincolato</i>	0,00	0,00	0,00	0,00
			previsione di cassa		0,00		
	Cap. 5109.0 Cod. 05.02.1 Pdc U.1.00.00.00.000 TRATTAMENTI OCCASIONALI - BIBLIOTECA	0,00	previsione di competenza	0,00	0,00	0,00	0,00
			<i>di cui già impegnato *</i>		0,00	0,00	0,00
			<i>di cui fondo pluriennale vincolato</i>	0,00	0,00	0,00	0,00
			previsione di cassa		0,00		



COMUNE DI SALA BOLOGNESE PROVINCIA DI BOLOGNA

BILANCIO DI PREVISIONE

PEG - PARTE SPESA per Centro di Responsabilità (Settore/Servizio) - Variaz. Plur. incluse - Anno 2016 (risultante)

MISSIONE, PROGRAMMA, TITOLO	DENOMINAZIONE	RESIDUI PRESUNTI AL TERMINE DEL 2015		PREVISIONI DEFINITIVE DEL 2015	PREVISIONI ANNO		
					2016	2017	2018
	Cap. 5112.0 Cod. 05.02.1 Pdc U.1.00.00.00.000 ACQUISTO DI BENI PER EROGAZIONE SERVIZI - BIBLIOTECA	0,00	previsione di competenza <i>di cui già impegnato *</i> <i>di cui fondo pluriennale vincolato</i>	0,00 0,00	0,00 0,00	0,00 0,00	0,00 0,00
	Cap. 5115.0 Cod. 05.02.1 Pdc U.1.00.00.00.000 ACQUISTO DI BENI PER EROGAZIONE SERVIZI - BIBLIOTECA	0,00	previsione di competenza <i>di cui già impegnato *</i> <i>di cui fondo pluriennale vincolato</i>	0,00 0,00	0,00 0,00	0,00 0,00	0,00 0,00
	Cap. 5116.0 Cod. 05.02.1 Pdc U.1.00.00.00.000 SPESE DI MANUTENZIONE ORDINARIE - BIBLIOTECA	0,00	previsione di competenza <i>di cui già impegnato *</i> <i>di cui fondo pluriennale vincolato</i>	0,00 0,00	0,00 0,00	0,00 0,00	0,00 0,00
	Cap. 5117.0 Cod. 05.02.1 Pdc U.1.00.00.00.000 ACQUISTI DI BENI MOBILI NON INVENTARIABILI - BIBLIOTECA	0,00	previsione di competenza <i>di cui già impegnato *</i> <i>di cui fondo pluriennale vincolato</i>	0,00 0,00	0,00 0,00	0,00 0,00	0,00 0,00
	Cap. 5120.0 Cod. 05.02.1 Pdc U.1.00.00.00.000 ACQUISTO DI BENI - BIBLIOTECA - ECONOMATO	0,00	previsione di competenza <i>di cui già impegnato *</i> <i>di cui fondo pluriennale vincolato</i>	0,00 0,00	0,00 0,00	0,00 0,00	0,00 0,00
	Cap. 5128.0 Cod. 05.02.1 Pdc U.1.00.00.00.000 MANUTENZIONI BENI MOBILI - BIBLIOTECA	0,00	previsione di competenza <i>di cui già impegnato *</i> <i>di cui fondo pluriennale vincolato</i>	0,00 0,00	0,00 0,00	0,00 0,00	0,00 0,00
	Cap. 5130.0 Cod. 05.02.1 Pdc U.1.00.00.00.000 UTENZE - BIBLIOTECA	0,00	previsione di competenza <i>di cui già impegnato *</i> <i>di cui fondo pluriennale vincolato</i>	0,00 0,00	0,00 0,00	0,00 0,00	0,00 0,00



COMUNE DI SALA BOLOGNESE PROVINCIA DI BOLOGNA

BILANCIO DI PREVISIONE

PEG - PARTE SPESA per Centro di Responsabilità (Settore/Servizio) - Variaz. Plur. incluse - Anno 2016 (risultante)

MISSIONE, PROGRAMMA, TITOLO	DENOMINAZIONE	RESIDUI PRESUNTI AL TERMINE DEL 2015		PREVISIONI DEFINITIVE DEL 2015	PREVISIONI ANNO		
					2016	2017	2018
	Cap. 5131.0 Cod. 05.02.1 Pdc U.1.00.00.00.000 SERVIZI IN APPALTO - BIBLIOTECA / CASA DELLA CULTURA	0,00	previsione di competenza <i>di cui già impegnato *</i> <i>di cui fondo pluriennale vincolato</i>	0,00 0,00	0,00 0,00	0,00 0,00	0,00 0,00
	Cap. 5138.0 Cod. 05.02.1 Pdc U.1.00.00.00.000 UTENZE - BIBLIOTECA	0,00	previsione di competenza <i>di cui già impegnato *</i> <i>di cui fondo pluriennale vincolato</i>	0,00 0,00	0,00 0,00	0,00 0,00	0,00 0,00
	Cap. 5163.0 Cod. 05.02.1 Pdc U.1.00.00.00.000 TRASFERIMENTI AI COMUNI - BIBLIOTECA	0,00	previsione di competenza <i>di cui già impegnato *</i> <i>di cui fondo pluriennale vincolato</i>	0,00 0,00	0,00 0,00	0,00 0,00	0,00 0,00
	Cap. 5188.0 Cod. 05.02.1 Pdc U.1.00.00.00.000 I.R.A.P. - BIBLIOTECA	0,00	previsione di competenza <i>di cui già impegnato *</i> <i>di cui fondo pluriennale vincolato</i>	0,00 0,00	0,00 0,00	0,00 0,00	0,00 0,00
	Cap. 5201.0 Cod. 05.02.1 Pdc U.1.00.00.00.000 RETRIBUZIONI AL PERSONALE - CULTURA	0,00	previsione di competenza <i>di cui già impegnato *</i> <i>di cui fondo pluriennale vincolato</i>	0,00 0,00	0,00 0,00	0,00 0,00	0,00 0,00
	Cap. 5202.0 Cod. 05.02.1 Pdc U.1.00.00.00.000 CONTRIBUTI PREVIDENZIALI ED ASSISTENZIALI - CULTURA	0,00	previsione di competenza <i>di cui già impegnato *</i> <i>di cui fondo pluriennale vincolato</i>	0,00 0,00	0,00 0,00	0,00 0,00	0,00 0,00
	Cap. 5203.0 Cod. 05.02.1 Pdc U.1.00.00.00.000 QUOTE STIPENDIALI ACCESSORIE - CULTURA	0,00	previsione di competenza <i>di cui già impegnato *</i> <i>di cui fondo pluriennale vincolato</i>	0,00 0,00	0,00 0,00	0,00 0,00	0,00 0,00



COMUNE DI SALA BOLOGNESE PROVINCIA DI BOLOGNA

BILANCIO DI PREVISIONE

PEG - PARTE SPESA per Centro di Responsabilità (Settore/Servizio) - Variaz. Plur. incluse - Anno 2016 (risultante)

MISSIONE, PROGRAMMA, TITOLO	DENOMINAZIONE	RESIDUI PRESUNTI AL TERMINE DEL 2015		PREVISIONI DEFINITIVE DEL 2015	PREVISIONI ANNO		
					2016	2017	2018
	Cap. 5209.0 Cod. 05.02.1 Pdc U.1.00.00.00.000 TRATTAMENTI OCCASIONALI - CULTURA	0,00	previsione di competenza <i>di cui già impegnato *</i> <i>di cui fondo pluriennale vincolato</i>	0,00 0,00	0,00 0,00	0,00 0,00	0,00 0,00
	Cap. 5212.0 Cod. 05.02.1 Pdc U.1.00.00.00.000 ACQUISTO DI BENI PER EROGAZIONE SERVIZI - ATTIVITA' CULTURALI	0,00	previsione di competenza <i>di cui già impegnato *</i> <i>di cui fondo pluriennale vincolato</i>	0,00 0,00	0,00 0,00	0,00 0,00	0,00 0,00
	Cap. 5214.0 Cod. 05.02.1 Pdc U.1.00.00.00.000 ACQUISTO DI BENI MOBILI NON INVENTARIABILI - ATTIVITA' CULTURALI	0,00	previsione di competenza <i>di cui già impegnato *</i> <i>di cui fondo pluriennale vincolato</i>	0,00 0,00	0,00 0,00	0,00 0,00	0,00 0,00
	Cap. 5216.0 Cod. 05.02.1 Pdc U.1.00.00.00.000 SPESE DI MANUTENZIONE ORDINARIE - ATTIVITA' CULTURALI	0,00	previsione di competenza <i>di cui già impegnato *</i> <i>di cui fondo pluriennale vincolato</i>	0,00 0,00	0,00 0,00	0,00 0,00	0,00 0,00
	Cap. 5220.0 Cod. 05.02.1 Pdc U.1.00.00.00.000 ACQUISTO DI BENI - ATTIVITA' CULTURALI - ECONOMATO	0,00	previsione di competenza <i>di cui già impegnato *</i> <i>di cui fondo pluriennale vincolato</i>	0,00 0,00	0,00 0,00	0,00 0,00	0,00 0,00
	Cap. 5225.0 Cod. 05.02.1 Pdc U.1.00.00.00.000 PRESTAZIONE PER SERVIZI SPECIFICI - ATTIVITA' CULTURALI	0,00	previsione di competenza <i>di cui già impegnato *</i> <i>di cui fondo pluriennale vincolato</i>	0,00 0,00	0,00 0,00	0,00 0,00	0,00 0,00
	Cap. 5226.0 Cod. 05.02.1 Pdc U.1.00.00.00.000 INCARICHI PROFESSIONALI - ATTIVITA' CULTURALI	0,00	previsione di competenza <i>di cui già impegnato *</i> <i>di cui fondo pluriennale vincolato</i>	0,00 0,00	0,00 0,00	0,00 0,00	0,00 0,00
			previsione di cassa		0,00		



COMUNE DI SALA BOLOGNESE PROVINCIA DI BOLOGNA

BILANCIO DI PREVISIONE

PEG - PARTE SPESA per Centro di Responsabilità (Settore/Servizio) - Variaz. Plur. incluse - Anno 2016 (risultante)

MISSIONE, PROGRAMMA, TITOLO	DENOMINAZIONE	RESIDUI PRESUNTI AL TERMINE DEL 2015		PREVISIONI DEFINITIVE DEL 2015	PREVISIONI ANNO		
					2016	2017	2018
	Cap. 5227.0 Cod. 05.02.1 Pdc U.1.00.00.00.000 PUBBLICAZIONI - ATTIVITA' CULTURALI	0,00	previsione di competenza <i>di cui già impegnato *</i> <i>di cui fondo pluriennale vincolato</i>	0,00 0,00	0,00 0,00	0,00 0,00	0,00 0,00
	Cap. 5230.0 Cod. 05.02.1 Pdc U.1.00.00.00.000 UTENZE - CENTRO GIOVANI	0,00	previsione di competenza <i>di cui già impegnato *</i> <i>di cui fondo pluriennale vincolato</i>	0,00 0,00	0,00 0,00	0,00 0,00	0,00 0,00
	Cap. 5231.0 Cod. 05.02.1 Pdc U.1.00.00.00.000 SERVIZI IN APPALTO - GESTIONE ATTIVITA' CULTURALI VARIE	0,00	previsione di competenza <i>di cui già impegnato *</i> <i>di cui fondo pluriennale vincolato</i>	0,00 0,00	0,00 0,00	0,00 0,00	0,00 0,00
	Cap. 5236.0 Cod. 05.02.1 Pdc U.1.00.00.00.000 MANUTENZIONE BENI MOBILI - ATTIVITA' CULTURALI	0,00	previsione di competenza <i>di cui già impegnato *</i> <i>di cui fondo pluriennale vincolato</i>	0,00 0,00	0,00 0,00	0,00 0,00	0,00 0,00
	Cap. 5237.0 Cod. 05.02.1 Pdc U.1.00.00.00.000 MANUTENZIONE BENI IMMOBILI - ATTIVITA' CULTURALI	0,00	previsione di competenza <i>di cui già impegnato *</i> <i>di cui fondo pluriennale vincolato</i>	0,00 0,00	0,00 0,00	0,00 0,00	0,00 0,00
	Cap. 5238.0 Cod. 05.02.1 Pdc U.1.00.00.00.000 UTENZE - CENTRO GIOVANI	0,00	previsione di competenza <i>di cui già impegnato *</i> <i>di cui fondo pluriennale vincolato</i>	0,00 0,00	0,00 0,00	0,00 0,00	0,00 0,00
	Cap. 5255.0 Cod. 05.02.1 Pdc U.1.00.00.00.000 PRESTAZIONE DI SERVIZI - ATTIVITA' CULTURALI - ECONOMATO	0,00	previsione di competenza <i>di cui già impegnato *</i> <i>di cui fondo pluriennale vincolato</i>	0,00 0,00	0,00 0,00	0,00 0,00	0,00 0,00
			previsione di cassa		0,00		



COMUNE DI SALA BOLOGNESE PROVINCIA DI BOLOGNA

BILANCIO DI PREVISIONE

PEG - PARTE SPESA per Centro di Responsabilità (Settore/Servizio) - Variaz. Plur. incluse - Anno 2016 (risultante)

MISSIONE, PROGRAMMA, TITOLO	DENOMINAZIONE	RESIDUI PRESUNTI AL TERMINE DEL 2015		PREVISIONI DEFINITIVE DEL 2015	PREVISIONI ANNO		
					2016	2017	2018
	Cap. 5261.0 Cod. 05.02.1 Pdc U.1.00.00.00.000 TRASFERIMENTO ALLA PROVINCIA - ATTIVITA' CULTURALI	0,00	previsione di competenza <i>di cui già impegnato *</i> <i>di cui fondo pluriennale vincolato</i>	0,00 0,00	0,00 0,00	0,00 0,00	0,00 0,00
	Cap. 5263.0 Cod. 05.02.1 Pdc U.1.00.00.00.000 TRASFERIMENTI A COMUNI - ATTIVITA' CULTURALI	0,00	previsione di competenza <i>di cui già impegnato *</i> <i>di cui fondo pluriennale vincolato</i>	0,00 0,00	0,00 0,00	0,00 0,00	0,00 0,00
	Cap. 5274.0 Cod. 05.02.1 Pdc U.1.00.00.00.000 CONTRIBUTI AD ASSOCIAZIONI ED ORGANISMI DIVERSI - ATTIVITA' CULTURALI	0,00	previsione di competenza <i>di cui già impegnato *</i> <i>di cui fondo pluriennale vincolato</i>	0,00 0,00	0,00 0,00	0,00 0,00	0,00 0,00
	Cap. 5288.0 Cod. 05.02.1 Pdc U.1.00.00.00.000 I.R.A.P. - CULTURA	0,00	previsione di competenza <i>di cui già impegnato *</i> <i>di cui fondo pluriennale vincolato</i>	0,00 0,00	0,00 0,00	0,00 0,00	0,00 0,00
Totale Programma	02 Attività culturali e interventi diversi nel settore culturale	0,00	previsione di competenza <i>di cui già impegnato *</i> <i>di cui fondo pluriennale</i> previsione di cassa	0,00 0,00 0,00	0,00 0,00 0,00	0,00 0,00 0,00	0,00 0,00 0,00
TOTALE MISSIONE	5 Tutela e valorizzazione dei beni e attività culturali	0,00	previsione di competenza <i>di cui già impegnato *</i> <i>di cui fondo pluriennale</i> previsione di cassa	0,00 0,00 0,00	0,00 0,00 0,00	0,00 0,00 0,00	0,00 0,00 0,00
MISSIONE	6 Politiche giovanili, sport e tempo libero						
0601 Programma	01 Sport e tempo libero						
MISSIONE	6 Politiche giovanili, sport e tempo libero						
0601 Programma	01 Sport e tempo libero						



COMUNE DI SALA BOLOGNESE PROVINCIA DI BOLOGNA

BILANCIO DI PREVISIONE

PEG - PARTE SPESA per Centro di Responsabilità (Settore/Servizio) - Variaz. Plur. incluse - Anno 2016 (risultante)

MISSIONE, PROGRAMMA, TITOLO	DENOMINAZIONE	RESIDUI PRESUNTI AL TERMINE DEL 2015		PREVISIONI DEFINITIVE DEL 2015	PREVISIONI ANNO		
					2016	2017	2018
Titolo 1	SPESE CORRENTI	0,00	previsione di competenza	0,00	0,00	0,00	0,00
			<i>di cui già impegnato *</i>		0,00	0,00	0,00
			<i>di cui fondo pluriennale vincolato</i>	0,00	0,00	0,00	0,00
			previsione di cassa		0,00		
	Cap. 6168.0 Cod. 06.01.1 Pdc	0,00	previsione di competenza	0,00	0,00	0,00	0,00
	U.1.00.00.00.000		<i>di cui già impegnato *</i>		0,00	0,00	0,00
	TRASFERIMENTI AD AZIENDE DI PUBBLICI		<i>di cui fondo pluriennale vincolato</i>	0,00	0,00	0,00	0,00
	SERVIZI - PISCINE COMUNALI		previsione di cassa		0,00		
	Cap. 6216.0 Cod. 06.01.1 Pdc	0,00	previsione di competenza	0,00	0,00	0,00	0,00
	U.1.00.00.00.000		<i>di cui già impegnato *</i>		0,00	0,00	0,00
	SPESE DI MANUTENZIONE ORDINARIE -		<i>di cui fondo pluriennale vincolato</i>	0,00	0,00	0,00	0,00
	IMPIANTI SPORTIVI		previsione di cassa		0,00		
	Cap. 6220.0 Cod. 06.01.1 Pdc	0,00	previsione di competenza	0,00	0,00	0,00	0,00
	U.1.00.00.00.000		<i>di cui già impegnato *</i>		0,00	0,00	0,00
	ACQUISTO DI BENI - IMPIANTI SPORTIVI -		<i>di cui fondo pluriennale vincolato</i>	0,00	0,00	0,00	0,00
	ECONOMATO		previsione di cassa		0,00		
	Cap. 6231.0 Cod. 06.01.1 Pdc	0,00	previsione di competenza	0,00	0,00	0,00	0,00
	U.1.00.00.00.000		<i>di cui già impegnato *</i>		0,00	0,00	0,00
	SERVIZI IN APPALTO - IMPIANTI SPORTIVI		<i>di cui fondo pluriennale vincolato</i>	0,00	0,00	0,00	0,00
			previsione di cassa		0,00		
	Cap. 6236.0 Cod. 06.01.1 Pdc	0,00	previsione di competenza	0,00	0,00	0,00	0,00
	U.1.00.00.00.000		<i>di cui già impegnato *</i>		0,00	0,00	0,00
	MANUTENZIONE BENI MOBILI - IMPIANTI		<i>di cui fondo pluriennale vincolato</i>	0,00	0,00	0,00	0,00
	SPORTIVI		previsione di cassa		0,00		
	Cap. 6237.0 Cod. 06.01.1 Pdc	0,00	previsione di competenza	0,00	0,00	0,00	0,00
	U.1.00.00.00.000		<i>di cui già impegnato *</i>		0,00	0,00	0,00
	MANUTENZIONE BENI IMMOBILI- IMPIANTI		<i>di cui fondo pluriennale vincolato</i>	0,00	0,00	0,00	0,00
	SPORTIVI		previsione di cassa		0,00		



COMUNE DI SALA BOLOGNESE PROVINCIA DI BOLOGNA

BILANCIO DI PREVISIONE

PEG - PARTE SPESA per Centro di Responsabilità (Settore/Servizio) - Variaz. Plur. incluse - Anno 2016 (risultante)

MISSIONE, PROGRAMMA, TITOLO	DENOMINAZIONE	RESIDUI PRESUNTI AL TERMINE DEL 2015		PREVISIONI DEFINITIVE DEL 2015	PREVISIONI ANNO		
					2016	2017	2018
	Cap. 6238.0 Cod. 06.01.1 Pdc U.1.00.00.00.000 UTENZE - IMPIANTI SPORTIVI	0,00	previsione di competenza <i>di cui già impegnato *</i> <i>di cui fondo pluriennale vincolato</i>	0,00 0,00	0,00 0,00	0,00 0,00	0,00 0,00
	Cap. 6274.0 Cod. 06.01.1 Pdc U.1.00.00.00.000 CONTRIBUTI AD ASSOCIAZIONI ED ORGANISMI DIVERSI - IMPIANTI SPORTIVI	0,00	previsione di competenza <i>di cui già impegnato *</i> <i>di cui fondo pluriennale vincolato</i>	0,00 0,00	0,00 0,00	0,00 0,00	0,00 0,00
	Cap. 6283.0 Cod. 06.01.1 Pdc U.1.00.00.00.000 INTERESSI PASSIVI MUTUI ALTRI ENTI DEL SETTORE PUBBLICO - IMPIANTI SPORTIVI	0,00	previsione di competenza <i>di cui già impegnato *</i> <i>di cui fondo pluriennale vincolato</i>	0,00 0,00	0,00 0,00	0,00 0,00	0,00 0,00
	Cap. 6284.0 Cod. 06.01.1 Pdc U.1.00.00.00.000 INTERESSI PASSIVI MUTUI ALTRI SOGGETTI - IMPIANTI SPORTIVI	0,00	previsione di competenza <i>di cui già impegnato *</i> <i>di cui fondo pluriennale vincolato</i>	0,00 0,00	0,00 0,00	0,00 0,00	0,00 0,00
	Cap. 6312.0 Cod. 06.01.1 Pdc U.1.00.00.00.000 ACQUISTO DI BENI PER EROGAZIONE SERVIZI - MANIFESTAZIONI DIVERSE NEL SETTORE SPORTIVO	0,00	previsione di competenza <i>di cui già impegnato *</i> <i>di cui fondo pluriennale vincolato</i>	0,00 0,00	0,00 0,00	0,00 0,00	0,00 0,00
	Cap. 6325.0 Cod. 06.01.1 Pdc U.1.00.00.00.000 PRESTAZIONE PER SERVIZI SPECIFICI - MANIFESTAZIONI DIVERSE NEL SETTORE SPORT. E RICREATIVO	0,00	previsione di competenza <i>di cui già impegnato *</i> <i>di cui fondo pluriennale vincolato</i>	0,00 0,00	0,00 0,00	0,00 0,00	0,00 0,00
	Cap. 6374.0 Cod. 06.01.1 Pdc U.1.00.00.00.000 CONTRIBUTI AD ASSOCIAZIONI ED ORGANISMI DIVERSI - MANIFESTAZIONI DIVERSE SETTORE SPORTIVO	0,00	previsione di competenza <i>di cui già impegnato *</i> <i>di cui fondo pluriennale vincolato</i>	0,00 0,00	0,00 0,00	0,00 0,00	0,00 0,00



COMUNE DI SALA BOLOGNESE PROVINCIA DI BOLOGNA

BILANCIO DI PREVISIONE

PEG - PARTE SPESA per Centro di Responsabilità (Settore/Servizio) - Variaz. Plur. incluse - Anno 2016 (risultante)

MISSIONE, PROGRAMMA, TITOLO	DENOMINAZIONE	RESIDUI PRESUNTI AL TERMINE DEL 2015		PREVISIONI DEFINITIVE DEL 2015	PREVISIONI ANNO		
					2016	2017	2018
Totale Programma	01 Sport e tempo libero	0,00	previsione di competenza	0,00	0,00	0,00	0,00
			<i>di cui già impegnato *</i>		<i>0,00</i>	<i>0,00</i>	<i>0,00</i>
			<i>di cui fondo pluriennale</i>	<i>0,00</i>	<i>0,00</i>	<i>0,00</i>	<i>0,00</i>
			previsione di cassa		0,00		
TOTALE MISSIONE	6 Politiche giovanili, sport e tempo libero	0,00	previsione di competenza	0,00	0,00	0,00	0,00
			<i>di cui già impegnato *</i>		<i>0,00</i>	<i>0,00</i>	<i>0,00</i>
			<i>di cui fondo pluriennale</i>	<i>0,00</i>	<i>0,00</i>	<i>0,00</i>	<i>0,00</i>
			previsione di cassa		0,00		
MISSIONE	8 Assetto del territorio ed edilizia abitativa						
0801 Programma	01 Urbanistica e assetto del territorio						
MISSIONE	8 Assetto del territorio ed edilizia abitativa						
0801 Programma	01 Urbanistica e assetto del territorio						
Titolo 1	SPESE CORRENTI	0,00	previsione di competenza	0,00	0,00	0,00	0,00
			<i>di cui già impegnato *</i>		<i>0,00</i>	<i>0,00</i>	<i>0,00</i>
			<i>di cui fondo pluriennale vincolato</i>	<i>0,00</i>	<i>0,00</i>	<i>0,00</i>	<i>0,00</i>
			previsione di cassa		0,00		
	Cap. 9101.0 Cod. 08.01.1 Pdc U.1.00.00.00.000	0,00	previsione di competenza	0,00	0,00	0,00	0,00
	RETRIBUZIONI AL PERSONALE - URBANISTICA E GESTIONE DEL TERRITORIO		<i>di cui già impegnato *</i>		<i>0,00</i>	<i>0,00</i>	<i>0,00</i>
			<i>di cui fondo pluriennale vincolato</i>	<i>0,00</i>	<i>0,00</i>	<i>0,00</i>	<i>0,00</i>
			previsione di cassa		0,00		
	Cap. 9102.0 Cod. 08.01.1 Pdc U.1.00.00.00.000	0,00	previsione di competenza	0,00	0,00	0,00	0,00
	CONTRIBUTI PREVIDENZIALI ED ASSISTENZIALI - URBANISTICA E GESTIONE DEL TERRITORIO		<i>di cui già impegnato *</i>		<i>0,00</i>	<i>0,00</i>	<i>0,00</i>
			<i>di cui fondo pluriennale vincolato</i>	<i>0,00</i>	<i>0,00</i>	<i>0,00</i>	<i>0,00</i>
			previsione di cassa		0,00		
	Cap. 9103.0 Cod. 08.01.1 Pdc U.1.00.00.00.000	0,00	previsione di competenza	0,00	0,00	0,00	0,00
	QUOTE STIPENDIALI ACCESSORIE - URBANISTICA E GESTIONE DEL TERRITORIO		<i>di cui già impegnato *</i>		<i>0,00</i>	<i>0,00</i>	<i>0,00</i>
			<i>di cui fondo pluriennale vincolato</i>	<i>0,00</i>	<i>0,00</i>	<i>0,00</i>	<i>0,00</i>
			previsione di cassa		0,00		



COMUNE DI SALA BOLOGNESE PROVINCIA DI BOLOGNA

BILANCIO DI PREVISIONE

PEG - PARTE SPESA per Centro di Responsabilità (Settore/Servizio) - Variaz. Plur. incluse - Anno 2016 (risultante)

MISSIONE, PROGRAMMA, TITOLO	DENOMINAZIONE	RESIDUI PRESUNTI AL TERMINE DEL 2015		PREVISIONI DEFINITIVE DEL 2015	PREVISIONI ANNO		
					2016	2017	2018
	Cap. 9109.0 Cod. 08.01.1 Pdc U.1.00.00.00.000 TRATTAMENTI OCCASIONALI - URBANISTICA E GESTIONE DEL TERRITORIO - ECONOMATO	0,00	previsione di competenza <i>di cui già impegnato *</i> <i>di cui fondo pluriennale vincolato</i>	0,00 0,00	0,00 0,00	0,00 0,00	0,00 0,00
	Cap. 9120.0 Cod. 08.01.1 Pdc U.1.00.00.00.000 ACQUISTO DI BENI - URBANISTICA E GESTIONE DEL TERRITORIO - ECONOMATO	0,00	previsione di competenza <i>di cui già impegnato *</i> <i>di cui fondo pluriennale vincolato</i>	0,00 0,00	0,00 0,00	0,00 0,00	0,00 0,00
	Cap. 9122.0 Cod. 08.01.1 Pdc U.1.00.00.00.000 ORGANI ISTITUZIONALI - URBANISTICA E GESTIONE DEL TERRITORIO	0,00	previsione di competenza <i>di cui già impegnato *</i> <i>di cui fondo pluriennale vincolato</i>	0,00 0,00	0,00 0,00	0,00 0,00	0,00 0,00
	Cap. 9125.0 Cod. 08.01.1 Pdc U.1.00.00.00.000 PRESTAZIONE PER SERVIZI SPECIFICI - URBANISTICA E GESTIONE DEL TERRITORIO	0,00	previsione di competenza <i>di cui già impegnato *</i> <i>di cui fondo pluriennale vincolato</i>	0,00 0,00	0,00 0,00	0,00 0,00	0,00 0,00
	Cap. 9126.0 Cod. 08.01.1 Pdc U.1.00.00.00.000 INCARICHI PROFESSIONALI - URBANISTICA E GESTIONE DEL TERRITORIO	0,00	previsione di competenza <i>di cui già impegnato *</i> <i>di cui fondo pluriennale vincolato</i>	0,00 0,00	0,00 0,00	0,00 0,00	0,00 0,00
	Cap. 9127.0 Cod. 08.01.1 Pdc U.1.00.00.00.000 PUBBLICAZIONI - URBANISTICA E GESTIONE DEL TERRITORIO	0,00	previsione di competenza <i>di cui già impegnato *</i> <i>di cui fondo pluriennale vincolato</i>	0,00 0,00	0,00 0,00	0,00 0,00	0,00 0,00
	Cap. 9138.0 Cod. 08.01.1 Pdc U.1.00.00.00.000 UTENZE - URBANISTICA E GESTIONE DEL TERRITORIO	0,00	previsione di competenza <i>di cui già impegnato *</i> <i>di cui fondo pluriennale vincolato</i>	0,00 0,00	0,00 0,00	0,00 0,00	0,00 0,00
			previsione di cassa		0,00		



COMUNE DI SALA BOLOGNESE PROVINCIA DI BOLOGNA

BILANCIO DI PREVISIONE

PEG - PARTE SPESA per Centro di Responsabilità (Settore/Servizio) - Variaz. Plur. incluse - Anno 2016 (risultante)

MISSIONE, PROGRAMMA, TITOLO	DENOMINAZIONE	RESIDUI PRESUNTI AL TERMINE DEL 2015		PREVISIONI DEFINITIVE DEL 2015	PREVISIONI ANNO		
					2016	2017	2018
	Cap. 9159.0 Cod. 08.01.1 Pdc U.1.00.00.00.000 TRASFERIMENTI ALLA REGIONE - GESTIONE DEL TERRITORIO	0,00	previsione di competenza <i>di cui già impegnato *</i> <i>di cui fondo pluriennale vincolato</i>	0,00 0,00	0,00 0,00	0,00 0,00	0,00 0,00
	Cap. 9161.0 Cod. 08.01.1 Pdc U.1.00.00.00.000 TRASFERIMENTI ALLA PROVINCIA - GESTIONE DEL TERRITORIO	0,00	previsione di competenza <i>di cui già impegnato *</i> <i>di cui fondo pluriennale vincolato</i>	0,00 0,00	0,00 0,00	0,00 0,00	0,00 0,00
	Cap. 9163.0 Cod. 08.01.1 Pdc U.1.00.00.00.000 TRASFERIMENTI AI COMUNI - GESTIONE DEL TERRITORIO	0,00	previsione di competenza <i>di cui già impegnato *</i> <i>di cui fondo pluriennale vincolato</i>	0,00 0,00	0,00 0,00	0,00 0,00	0,00 0,00
	Cap. 9164.0 Cod. 08.01.1 Pdc U.1.00.00.00.000 TRASFERIMENTO A COMUNI - GESTIONE DEL TERRITORIO	0,00	previsione di competenza <i>di cui già impegnato *</i> <i>di cui fondo pluriennale vincolato</i>	0,00 0,00	0,00 0,00	0,00 0,00	0,00 0,00
	Cap. 9170.0 Cod. 08.01.1 Pdc U.1.00.00.00.000 TRASFERIMENTI AD IMPRESE - GESTIONE DEL TERRITORIO	0,00	previsione di competenza <i>di cui già impegnato *</i> <i>di cui fondo pluriennale vincolato</i>	0,00 0,00	0,00 0,00	0,00 0,00	0,00 0,00
	Cap. 9188.0 Cod. 08.01.1 Pdc U.1.00.00.00.000 I.R.A.P. - URBANISTICA E GESTIONE DEL TERRITORIO	0,00	previsione di competenza <i>di cui già impegnato *</i> <i>di cui fondo pluriennale vincolato</i>	0,00 0,00	0,00 0,00	0,00 0,00	0,00 0,00
	Cap. 9688.0 Cod. 08.01.1 Pdc U.1.00.00.00.000 I.R.A.P. - SERVIZIO AMBIENTE	0,00	previsione di competenza <i>di cui già impegnato *</i> <i>di cui fondo pluriennale vincolato</i>	0,00 0,00	0,00 0,00	0,00 0,00	0,00 0,00



COMUNE DI SALA BOLOGNESE PROVINCIA DI BOLOGNA

BILANCIO DI PREVISIONE

PEG - PARTE SPESA per Centro di Responsabilità (Settore/Servizio) - Variaz. Plur. incluse - Anno 2016 (risultante)

MISSIONE, PROGRAMMA, TITOLO	DENOMINAZIONE	RESIDUI PRESUNTI AL TERMINE DEL 2015	PREVISIONI DEFINITIVE DEL 2015	PREVISIONI ANNO		
				2016	2017	2018
Totale Programma	01 Urbanistica e assetto del territorio	0,00	previsione di competenza	0,00	0,00	0,00
			<i>di cui già impegnato *</i>	0,00	0,00	0,00
			<i>di cui fondo pluriennale</i>	0,00	0,00	0,00
			previsione di cassa	0,00		
0802 Programma	02 Edilizia residenziale pubblica e locale e piani di edilizia economico-popolare					
0802 Programma	02 Edilizia residenziale pubblica e locale e piani di edilizia economico-popolare					
Titolo 1	SPESE CORRENTI	0,00	previsione di competenza	0,00	0,00	0,00
			<i>di cui già impegnato *</i>	0,00	0,00	0,00
			<i>di cui fondo pluriennale vincolato</i>	0,00	0,00	0,00
			previsione di cassa	0,00		
	Cap. 9213.0 Cod. 08.02.1 Pdc U.1.00.00.00.000	0,00	previsione di competenza	0,00	0,00	0,00
	SPESE DI MANUTENZIONE ORDINARIE - E.R.P.		<i>di cui già impegnato *</i>	0,00	0,00	0,00
			<i>di cui fondo pluriennale vincolato</i>	0,00	0,00	0,00
			previsione di cassa	0,00		
	Cap. 9220.0 Cod. 08.02.1 Pdc U.1.00.00.00.000	0,00	previsione di competenza	0,00	0,00	0,00
	ACQUISTO DI BENI - E.R.P. - ECONOMATO		<i>di cui già impegnato *</i>	0,00	0,00	0,00
			<i>di cui fondo pluriennale vincolato</i>	0,00	0,00	0,00
			previsione di cassa	0,00		
	Cap. 9225.0 Cod. 08.02.1 Pdc U.1.00.00.00.000	0,00	previsione di competenza	0,00	0,00	0,00
	PRESTAZIONI PER SERVIZI SPECIFICI - E.R.P.		<i>di cui già impegnato *</i>	0,00	0,00	0,00
			<i>di cui fondo pluriennale vincolato</i>	0,00	0,00	0,00
			previsione di cassa	0,00		
	Cap. 9230.0 Cod. 08.02.1 Pdc U.1.00.00.00.000	0,00	previsione di competenza	0,00	0,00	0,00
	UTENZE - E.R.P.		<i>di cui già impegnato *</i>	0,00	0,00	0,00
			<i>di cui fondo pluriennale vincolato</i>	0,00	0,00	0,00
			previsione di cassa	0,00		



COMUNE DI SALA BOLOGNESE PROVINCIA DI BOLOGNA

BILANCIO DI PREVISIONE

PEG - PARTE SPESA per Centro di Responsabilità (Settore/Servizio) - Variaz. Plur. incluse - Anno 2016 (risultante)

MISSIONE, PROGRAMMA, TITOLO	DENOMINAZIONE	RESIDUI PRESUNTI AL TERMINE DEL 2015		PREVISIONI DEFINITIVE DEL 2015	PREVISIONI ANNO		
					2016	2017	2018
	Cap. 9237.0 Cod. 08.02.1 Pdc U.1.00.00.00.000 MANUTENZIONE BENI IMMOBILI - E.R.P.	0,00	previsione di competenza <i>di cui già impegnato *</i> <i>di cui fondo pluriennale vincolato</i>	0,00 0,00	0,00 0,00	0,00 0,00	0,00 0,00
	Cap. 9238.0 Cod. 08.02.1 Pdc U.1.00.00.00.000 UTENZE - E.R.P.	0,00	previsione di competenza <i>di cui già impegnato *</i> <i>di cui fondo pluriennale vincolato</i>	0,00 0,00	0,00 0,00	0,00 0,00	0,00 0,00
Totale Programma	02 Edilizia residenziale pubblica e locale e piani di edilizia economico-popolare	0,00	previsione di competenza <i>di cui già impegnato *</i> <i>di cui fondo pluriennale</i> previsione di cassa	0,00 0,00 0,00	0,00 0,00 0,00	0,00 0,00 0,00	0,00 0,00 0,00
TOTALE MISSIONE	8 Assetto del territorio ed edilizia abitativa	0,00	previsione di competenza <i>di cui già impegnato *</i> <i>di cui fondo pluriennale</i> previsione di cassa	0,00 0,00 0,00	0,00 0,00 0,00	0,00 0,00 0,00	0,00 0,00 0,00
MISSIONE	9 Sviluppo sostenibile e tutela del territorio e dell'ambiente						
0902 Programma	02 Tutela, valorizzazione e recupero ambientale						
MISSIONE	9 Sviluppo sostenibile e tutela del territorio e dell'ambiente						
0902 Programma	02 Tutela, valorizzazione e recupero ambientale						
Titolo 1	SPESA CORRENTI	0,00	previsione di competenza <i>di cui già impegnato *</i> <i>di cui fondo pluriennale vincolato</i>	0,00 0,00	0,00 0,00	0,00 0,00	0,00 0,00
	Cap. 9601.0 Cod. 09.02.1 Pdc U.1.00.00.00.000 RETRIBUZIONI AL PERSONALE - SERVIZIO AMBIENTE	0,00	previsione di competenza <i>di cui già impegnato *</i> <i>di cui fondo pluriennale vincolato</i>	0,00 0,00	0,00 0,00	0,00 0,00	0,00 0,00



COMUNE DI SALA BOLOGNESE PROVINCIA DI BOLOGNA

BILANCIO DI PREVISIONE

PEG - PARTE SPESA per Centro di Responsabilità (Settore/Servizio) - Variaz. Plur. incluse - Anno 2016 (risultante)

MISSIONE, PROGRAMMA, TITOLO	DENOMINAZIONE	RESIDUI PRESUNTI AL TERMINE DEL 2015		PREVISIONI DEFINITIVE DEL 2015	PREVISIONI ANNO		
					2016	2017	2018
	Cap. 9602.0 Cod. 09.02.1 Pdc U.1.00.00.00.000 CONTRIBUTI PREVIDENZIALI ED ASSISTENZIALI - SERVIZIO AMBIENTE	0,00	previsione di competenza <i>di cui già impegnato *</i> <i>di cui fondo pluriennale vincolato</i>	0,00 0,00	0,00 0,00	0,00 0,00	0,00 0,00
	Cap. 9603.0 Cod. 09.02.1 Pdc U.1.00.00.00.000 QUOTE STIPENDIALI ACCESSORIE - SERVIZIO AMBIENTE	0,00	previsione di competenza <i>di cui già impegnato *</i> <i>di cui fondo pluriennale vincolato</i>	0,00 0,00	0,00 0,00	0,00 0,00	0,00 0,00
	Cap. 9613.0 Cod. 09.02.1 Pdc U.1.00.00.00.000 SPESE DI MANUTENZIONE ORDINARIE - VERDE PUBBLICO	0,00	previsione di competenza <i>di cui già impegnato *</i> <i>di cui fondo pluriennale vincolato</i>	0,00 0,00	0,00 0,00	0,00 0,00	0,00 0,00
	Cap. 9615.0 Cod. 09.02.1 Pdc U.1.00.00.00.000 ACQUISTO DI BENI PER EROGAZIONE SERVIZI - ALTRI SERVIZI RELATIVI AL TERRITORIO	0,00	previsione di competenza <i>di cui già impegnato *</i> <i>di cui fondo pluriennale vincolato</i>	0,00 0,00	0,00 0,00	0,00 0,00	0,00 0,00
	Cap. 9616.0 Cod. 09.02.1 Pdc U.1.00.00.00.000 SPESE DI MANUTENZIONE ORDINARIA BENI MOBILI - VERDE PUBBLICO	0,00	previsione di competenza <i>di cui già impegnato *</i> <i>di cui fondo pluriennale vincolato</i>	0,00 0,00	0,00 0,00	0,00 0,00	0,00 0,00
	Cap. 9618.0 Cod. 09.02.1 Pdc U.1.00.00.00.000 ACQUISTO DI BENI PER EROGAZIONE SERVIZI - AMBIENTE	0,00	previsione di competenza <i>di cui già impegnato *</i> <i>di cui fondo pluriennale vincolato</i>	0,00 0,00	0,00 0,00	0,00 0,00	0,00 0,00
	Cap. 9620.0 Cod. 09.02.1 Pdc U.1.00.00.00.000 ACQUISTO DI BENI - VERDE PUBBLICO - ECONOMATO	0,00	previsione di competenza <i>di cui già impegnato *</i> <i>di cui fondo pluriennale vincolato</i>	0,00 0,00	0,00 0,00	0,00 0,00	0,00 0,00



COMUNE DI SALA BOLOGNESE PROVINCIA DI BOLOGNA

BILANCIO DI PREVISIONE

PEG - PARTE SPESA per Centro di Responsabilità (Settore/Servizio) - Variaz. Plur. incluse - Anno 2016 (risultante)

MISSIONE, PROGRAMMA, TITOLO	DENOMINAZIONE	RESIDUI PRESUNTI AL TERMINE DEL 2015		PREVISIONI DEFINITIVE DEL 2015	PREVISIONI ANNO		
					2016	2017	2018
	Cap. 9623.0 Cod. 09.02.1 Pdc U.1.00.00.00.000 SERVIZI IN APPALTO - SERVIZIO AMBIENTE	0,00	previsione di competenza <i>di cui già impegnato *</i> <i>di cui fondo pluriennale vincolato</i>	0,00 0,00	0,00 0,00	0,00 0,00	0,00 0,00
	Cap. 9625.0 Cod. 09.02.1 Pdc U.1.00.00.00.000 PRESTAZIONI PER SERVIZI SPECIFICI - ALTRI SERVIZI RELATIVI AL TERRITORIO	0,00	previsione di competenza <i>di cui già impegnato *</i> <i>di cui fondo pluriennale vincolato</i>	0,00 0,00	0,00 0,00	0,00 0,00	0,00 0,00
	Cap. 9626.0 Cod. 09.02.1 Pdc U.1.00.00.00.000 INCARICHI PROFESSIONALI - SERVIZIO AMBIENTE	0,00	previsione di competenza <i>di cui già impegnato *</i> <i>di cui fondo pluriennale vincolato</i>	0,00 0,00	0,00 0,00	0,00 0,00	0,00 0,00
	Cap. 9628.0 Cod. 09.02.1 Pdc U.1.00.00.00.000 MANUTENZIONI BENI MOBILI - VERDE PUBBLICO	0,00	previsione di competenza <i>di cui già impegnato *</i> <i>di cui fondo pluriennale vincolato</i>	0,00 0,00	0,00 0,00	0,00 0,00	0,00 0,00
	Cap. 9629.0 Cod. 09.02.1 Pdc U.1.00.00.00.000 MANUTENZIONI BENI IMMOBILI - VERDE PUBBLICO	0,00	previsione di competenza <i>di cui già impegnato *</i> <i>di cui fondo pluriennale vincolato</i>	0,00 0,00	0,00 0,00	0,00 0,00	0,00 0,00
	Cap. 9630.0 Cod. 09.02.1 Pdc U.1.00.00.00.000 UTENZE - VERDE PUBBLICO E AMBIENTE	0,00	previsione di competenza <i>di cui già impegnato *</i> <i>di cui fondo pluriennale vincolato</i>	0,00 0,00	0,00 0,00	0,00 0,00	0,00 0,00
	Cap. 9631.0 Cod. 09.02.1 Pdc U.1.00.00.00.000 SERVIZI IN APPALTO - VERDE PUBBLICO	0,00	previsione di competenza <i>di cui già impegnato *</i> <i>di cui fondo pluriennale vincolato</i>	0,00 0,00	0,00 0,00	0,00 0,00	0,00 0,00



COMUNE DI SALA BOLOGNESE PROVINCIA DI BOLOGNA

BILANCIO DI PREVISIONE

PEG - PARTE SPESA per Centro di Responsabilità (Settore/Servizio) - Variaz. Plur. incluse - Anno 2016 (risultante)

MISSIONE, PROGRAMMA, TITOLO	DENOMINAZIONE	RESIDUI PRESUNTI AL TERMINE DEL 2015		PREVISIONI DEFINITIVE DEL 2015	PREVISIONI ANNO		
					2016	2017	2018
	Cap. 9633.0 Cod. 09.02.1 Pdc U.1.00.00.00.000 PRESTAZIONI PER SERVIZI SPECIFICI - SERVIZIO AMBIENTE	0,00	previsione di competenza <i>di cui già impegnato *</i> <i>di cui fondo pluriennale vincolato</i>	0,00 0,00	0,00 0,00	0,00 0,00	0,00 0,00
	Cap. 9636.0 Cod. 09.02.1 Pdc U.1.00.00.00.000 MANUTENZIONE BENI MOBILI - VERDE PUBBLICO	0,00	previsione di competenza <i>di cui già impegnato *</i> <i>di cui fondo pluriennale vincolato</i>	0,00 0,00	0,00 0,00	0,00 0,00	0,00 0,00
	Cap. 9637.0 Cod. 09.02.1 Pdc U.1.00.00.00.000 MANUTENZIONI BENI IMMOBILI - SERVIZIO AMBIENTE	0,00	previsione di competenza <i>di cui già impegnato *</i> <i>di cui fondo pluriennale vincolato</i>	0,00 0,00	0,00 0,00	0,00 0,00	0,00 0,00
	Cap. 9639.0 Cod. 09.02.1 Pdc U.1.00.00.00.000 SERVIZI IN APPALTO - SERVIZIO AMBIENTE	0,00	previsione di competenza <i>di cui già impegnato *</i> <i>di cui fondo pluriennale vincolato</i>	0,00 0,00	0,00 0,00	0,00 0,00	0,00 0,00
	Cap. 9661.0 Cod. 09.02.1 Pdc U.1.00.00.00.000 TRASFERIMENTI ALLA PROVINCIA - SERVIZIO AMBIENTE	0,00	previsione di competenza <i>di cui già impegnato *</i> <i>di cui fondo pluriennale vincolato</i>	0,00 0,00	0,00 0,00	0,00 0,00	0,00 0,00
	Cap. 9662.0 Cod. 09.02.1 Pdc U.1.00.00.00.000 TRASFERIMENTI AD ALTRI ENTI DEL SETTORE PUBBLICO - SERVIZIO AMBIENTE	0,00	previsione di competenza <i>di cui già impegnato *</i> <i>di cui fondo pluriennale vincolato</i>	0,00 0,00	0,00 0,00	0,00 0,00	0,00 0,00
	Cap. 9663.0 Cod. 09.02.1 Pdc U.1.00.00.00.000 TRASFERIMENTI AI COMUNI - ALTRI SERVIZI RELATIVI AL TERRITORIO	0,00	previsione di competenza <i>di cui già impegnato *</i> <i>di cui fondo pluriennale vincolato</i>	0,00 0,00	0,00 0,00	0,00 0,00	0,00 0,00



COMUNE DI SALA BOLOGNESE PROVINCIA DI BOLOGNA

BILANCIO DI PREVISIONE

PEG - PARTE SPESA per Centro di Responsabilità (Settore/Servizio) - Variaz. Plur. incluse - Anno 2016 (risultante)

MISSIONE, PROGRAMMA, TITOLO	DENOMINAZIONE	RESIDUI PRESUNTI AL TERMINE DEL 2015		PREVISIONI DEFINITIVE DEL 2015	PREVISIONI ANNO		
					2016	2017	2018
	Cap. 9664.0 Cod. 09.02.1 Pdc U.1.00.00.00.000 TRASFERIMENTI AI COMUNI - SERVIZIO AMBIENTE	0,00	previsione di competenza <i>di cui già impegnato *</i> <i>di cui fondo pluriennale vincolato</i>	0,00 0,00	0,00 0,00	0,00 0,00	0,00 0,00
	Cap. 9667.0 Cod. 09.02.1 Pdc U.1.00.00.00.000 TRASFERIMENTI AD ALTRI ENTI DEL SETTORE PUBBLICO - SERVIZIO AMBIENTE	0,00	previsione di competenza <i>di cui già impegnato *</i> <i>di cui fondo pluriennale vincolato</i>	0,00 0,00	0,00 0,00	0,00 0,00	0,00 0,00
	Cap. 9670.0 Cod. 09.02.1 Pdc U.1.00.00.00.000 TRASFERIMENTI AD IMPRESE - SERVIZIO AMBIENTE	0,00	previsione di competenza <i>di cui già impegnato *</i> <i>di cui fondo pluriennale vincolato</i>	0,00 0,00	0,00 0,00	0,00 0,00	0,00 0,00
	Cap. 9673.0 Cod. 09.02.1 Pdc U.1.00.00.00.000 CONTRIBUTI A PRIVATI - SERVIZIO AMBIENTE	0,00	previsione di competenza <i>di cui già impegnato *</i> <i>di cui fondo pluriennale vincolato</i>	0,00 0,00	0,00 0,00	0,00 0,00	0,00 0,00
	Cap. 9674.0 Cod. 09.02.1 Pdc U.1.00.00.00.000 CONTRIBUTI AD ASSOCIAZIONI ED ORGANISMI DIVERSI - SERVIZIO AMBIENTE	0,00	previsione di competenza <i>di cui già impegnato *</i> <i>di cui fondo pluriennale vincolato</i>	0,00 0,00	0,00 0,00	0,00 0,00	0,00 0,00
	Cap. 9695.0 Cod. 09.02.1 Pdc U.1.00.00.00.000 ALTRE SPESE CORRENTI GESTIONE NON CARATTERISTICA	0,00	previsione di competenza <i>di cui già impegnato *</i> <i>di cui fondo pluriennale vincolato</i>	0,00 0,00	0,00 0,00	0,00 0,00	0,00 0,00
Totale Programma	02 Tutela, valorizzazione e recupero ambientale	0,00	previsione di competenza <i>di cui già impegnato *</i> <i>di cui fondo pluriennale</i>	0,00 0,00	0,00 0,00	0,00 0,00	0,00 0,00
0903 Programma	03 Rifiuti		previsione di cassa	0,00	0,00		



COMUNE DI SALA BOLOGNESE PROVINCIA DI BOLOGNA

BILANCIO DI PREVISIONE

PEG - PARTE SPESA per Centro di Responsabilità (Settore/Servizio) - Variaz. Plur. incluse - Anno 2016 (risultante)

MISSIONE, PROGRAMMA, TITOLO	DENOMINAZIONE	RESIDUI PRESUNTI AL TERMINE DEL 2015		PREVISIONI DEFINITIVE DEL 2015	PREVISIONI ANNO			
					2016	2017	2018	
0903	Programma	03	Rifiuti					
	Titolo 1		SPESA CORRENTI	0,00	previsione di competenza	0,00	0,00	0,00
					<i>di cui già impegnato *</i>	0,00	0,00	0,00
					<i>di cui fondo pluriennale vincolato</i>	0,00	0,00	0,00
					previsione di cassa	0,00		
			Cap. 9520.0 Cod. 09.03.1 Pdc	0,00	previsione di competenza	0,00	0,00	0,00
			U.1.00.00.00.000		<i>di cui già impegnato *</i>	0,00	0,00	0,00
			ACQUISTO DI BENI - SERVIZIO SMALTIMENTO		<i>di cui fondo pluriennale vincolato</i>	0,00	0,00	0,00
			RIFIUTI - ECONOMATO		previsione di cassa	0,00		
			Cap. 9523.0 Cod. 09.03.1 Pdc	0,00	previsione di competenza	0,00	0,00	0,00
			U.1.00.00.00.000		<i>di cui già impegnato *</i>	0,00	0,00	0,00
			SERVIZI IN APPALTO - SERVIZIO RIFIUTI		<i>di cui fondo pluriennale vincolato</i>	0,00	0,00	0,00
					previsione di cassa	0,00		
			Cap. 9539.0 Cod. 09.03.1 Pdc	0,00	previsione di competenza	0,00	0,00	0,00
			U.1.00.00.00.000		<i>di cui già impegnato *</i>	0,00	0,00	0,00
			SERVIZI IN APPALTO - SERVIZIO TRIBUTI		<i>di cui fondo pluriennale vincolato</i>	0,00	0,00	0,00
					previsione di cassa	0,00		
			Cap. 9573.0 Cod. 09.03.1 Pdc	0,00	previsione di competenza	0,00	0,00	0,00
			U.1.00.00.00.000		<i>di cui già impegnato *</i>	0,00	0,00	0,00
			CONTRIBUTI A PRIVATI - SERVIZIO		<i>di cui fondo pluriennale vincolato</i>	0,00	0,00	0,00
			SMALTIMENTO RIFIUTI		previsione di cassa	0,00		
	Totale Programma	03	Rifiuti	0,00	previsione di competenza	0,00	0,00	0,00
					<i>di cui già impegnato *</i>	0,00	0,00	0,00
					<i>di cui fondo pluriennale</i>	0,00	0,00	0,00
					previsione di cassa	0,00		
0904	Programma	04	Servizio idrico integrato					
0904	Programma	04	Servizio idrico integrato					



COMUNE DI SALA BOLOGNESE PROVINCIA DI BOLOGNA

BILANCIO DI PREVISIONE

PEG - PARTE SPESA per Centro di Responsabilità (Settore/Servizio) - Variaz. Plur. incluse - Anno 2016 (risultante)

MISSIONE, PROGRAMMA, TITOLO	DENOMINAZIONE	RESIDUI PRESUNTI AL TERMINE DEL 2015		PREVISIONI DEFINITIVE DEL 2015	PREVISIONI ANNO		
					2016	2017	2018
Titolo 1	SPESE CORRENTI	0,00	previsione di competenza	0,00	0,00	0,00	0,00
			<i>di cui già impegnato *</i>		0,00	0,00	0,00
			<i>di cui fondo pluriennale vincolato</i>	0,00	0,00	0,00	0,00
			previsione di cassa		0,00		
	Cap. 9420.0 Cod. 09.04.1 Pdc U.1.00.00.00.000 ACQUISTO DI BENI - SERVIZIO IDRICO INTEGRATO - ECONOMATO	0,00	previsione di competenza	0,00	0,00	0,00	0,00
			<i>di cui già impegnato *</i>		0,00	0,00	0,00
			<i>di cui fondo pluriennale vincolato</i>	0,00	0,00	0,00	0,00
			previsione di cassa		0,00		
	Cap. 9425.0 Cod. 09.04.1 Pdc U.1.00.00.00.000 PRESTAZIONE PER SERVIZI SPECIFICI - SERVIZIO IDRICO INTEGRATO	0,00	previsione di competenza	0,00	0,00	0,00	0,00
			<i>di cui già impegnato *</i>		0,00	0,00	0,00
			<i>di cui fondo pluriennale vincolato</i>	0,00	0,00	0,00	0,00
			previsione di cassa		0,00		
	Cap. 9429.0 Cod. 09.04.1 Pdc U.1.00.00.00.000 MANUTENZIONI BENI IMMOBILI - SERVIZIO IDRICO INTEGRATO	0,00	previsione di competenza	0,00	0,00	0,00	0,00
			<i>di cui già impegnato *</i>		0,00	0,00	0,00
			<i>di cui fondo pluriennale vincolato</i>	0,00	0,00	0,00	0,00
			previsione di cassa		0,00		
	Cap. 9430.0 Cod. 09.04.1 Pdc U.1.00.00.00.000 UTENZE - SERVIZIO IDRICO INTEGRATO	0,00	previsione di competenza	0,00	0,00	0,00	0,00
			<i>di cui già impegnato *</i>		0,00	0,00	0,00
			<i>di cui fondo pluriennale vincolato</i>	0,00	0,00	0,00	0,00
			previsione di cassa		0,00		
	Cap. 9482.0 Cod. 09.04.1 Pdc U.1.00.00.00.000 INTERESSI PASSIVI MUTUI CASSA DD.PP. - SERVIZIO IDRICO INTEGRATO	0,00	previsione di competenza	0,00	0,00	0,00	0,00
			<i>di cui già impegnato *</i>		0,00	0,00	0,00
			<i>di cui fondo pluriennale vincolato</i>	0,00	0,00	0,00	0,00
			previsione di cassa		0,00		
Totale Programma	04 Servizio idrico integrato	0,00	previsione di competenza	0,00	0,00	0,00	0,00
			<i>di cui già impegnato *</i>		0,00	0,00	0,00
			<i>di cui fondo pluriennale</i>	0,00	0,00	0,00	0,00
			previsione di cassa		0,00		



COMUNE DI SALA BOLOGNESE PROVINCIA DI BOLOGNA

BILANCIO DI PREVISIONE

PEG - PARTE SPESA per Centro di Responsabilità (Settore/Servizio) - Variaz. Plur. incluse - Anno 2016 (risultante)

MISSIONE, PROGRAMMA, TITOLO	DENOMINAZIONE	RESIDUI PRESUNTI AL TERMINE DEL 2015		PREVISIONI DEFINITIVE DEL 2015	PREVISIONI ANNO			
					2016	2017	2018	
TOTALE MISSIONE	9	Sviluppo sostenibile e tutela del territorio e dell'ambiente	0,00	previsione di competenza	0,00	0,00	0,00	0,00
				<i>di cui già impegnato *</i>		0,00	0,00	0,00
				<i>di cui fondo pluriennale</i>	0,00	0,00	0,00	0,00
				previsione di cassa		0,00		
MISSIONE	10	Trasporti e diritto alla mobilità						
1002 Programma	02	Trasporto pubblico locale						
MISSIONE	10	Trasporti e diritto alla mobilità						
1002 Programma	02	Trasporto pubblico locale						
	Titolo 1	SPESE CORRENTI	0,00	previsione di competenza	0,00	0,00	0,00	0,00
				<i>di cui già impegnato *</i>		0,00	0,00	0,00
				<i>di cui fondo pluriennale vincolato</i>	0,00	0,00	0,00	0,00
				previsione di cassa		0,00		
		Cap. 8368.0 Cod. 10.02.1 Pdc U.1.00.00.00.000	0,00	previsione di competenza	0,00	0,00	0,00	0,00
		TRASFERIMENTI AD AZIENDE DI PUBBLICI SERVIZI - TRASPORTI PUBBLICI		<i>di cui già impegnato *</i>		0,00	0,00	0,00
				<i>di cui fondo pluriennale vincolato</i>	0,00	0,00	0,00	0,00
				previsione di cassa		0,00		
Totale Programma	02	Trasporto pubblico locale	0,00	previsione di competenza	0,00	0,00	0,00	0,00
				<i>di cui già impegnato *</i>		0,00	0,00	0,00
				<i>di cui fondo pluriennale</i>	0,00	0,00	0,00	0,00
				previsione di cassa		0,00		
1005 Programma	05	Viabilità e infrastrutture stradali						
1005 Programma	05	Viabilità e infrastrutture stradali						
	Titolo 1	SPESE CORRENTI	0,00	previsione di competenza	0,00	0,00	0,00	0,00
				<i>di cui già impegnato *</i>		0,00	0,00	0,00
				<i>di cui fondo pluriennale vincolato</i>	0,00	0,00	0,00	0,00
				previsione di cassa		0,00		



COMUNE DI SALA BOLOGNESE PROVINCIA DI BOLOGNA

BILANCIO DI PREVISIONE

PEG - PARTE SPESA per Centro di Responsabilità (Settore/Servizio) - Variaz. Plur. incluse - Anno 2016 (risultante)

MISSIONE, PROGRAMMA, TITOLO	DENOMINAZIONE	RESIDUI PRESUNTI AL TERMINE DEL 2015		PREVISIONI DEFINITIVE DEL 2015	PREVISIONI ANNO		
					2016	2017	2018
	Cap. 8116.0 Cod. 10.05.1 Pdc U.1.00.00.00.000 SPESE DI MANUTENZIONE ORDINARIE - SERVIZIO VIABILITA'	0,00	previsione di competenza <i>di cui già impegnato *</i> <i>di cui fondo pluriennale vincolato</i>	0,00 0,00	0,00 0,00	0,00 0,00	0,00 0,00
	Cap. 8118.0 Cod. 10.05.1 Pdc U.1.00.00.00.000 ACQUISTO DI BENI PER EROGAZIONE SERV. - SERVIZIO VIABILITA'	0,00	previsione di competenza <i>di cui già impegnato *</i> <i>di cui fondo pluriennale vincolato</i>	0,00 0,00	0,00 0,00	0,00 0,00	0,00 0,00
	Cap. 8119.0 Cod. 10.05.1 Pdc U.1.00.00.00.000 SPESE DI MANUTENZIONE ORDINARIE - SERVIZIO VIABILITA'	0,00	previsione di competenza <i>di cui già impegnato *</i> <i>di cui fondo pluriennale vincolato</i>	0,00 0,00	0,00 0,00	0,00 0,00	0,00 0,00
	Cap. 8120.0 Cod. 10.05.1 Pdc U.1.00.00.00.000 ACQUISTO DI BENI - SERVIZIO VIABILITA' - ECONOMATO	0,00	previsione di competenza <i>di cui già impegnato *</i> <i>di cui fondo pluriennale vincolato</i>	0,00 0,00	0,00 0,00	0,00 0,00	0,00 0,00
	Cap. 8123.0 Cod. 10.05.1 Pdc U.1.00.00.00.000 SERVIZI IN APPALTO - SERVIZIO VIABILITA'	0,00	previsione di competenza <i>di cui già impegnato *</i> <i>di cui fondo pluriennale vincolato</i>	0,00 0,00	0,00 0,00	0,00 0,00	0,00 0,00
	Cap. 8125.0 Cod. 10.05.1 Pdc U.1.00.00.00.000 PRESTAZIONE PER SERVIZI SPECIFICI - SERVIZIO VIABILITA'	0,00	previsione di competenza <i>di cui già impegnato *</i> <i>di cui fondo pluriennale vincolato</i>	0,00 0,00	0,00 0,00	0,00 0,00	0,00 0,00
	Cap. 8129.0 Cod. 10.05.1 Pdc U.1.00.00.00.000 MANUTENZIONI BENI IMMOBILI - SERVIZIO VIABILITA'	0,00	previsione di competenza <i>di cui già impegnato *</i> <i>di cui fondo pluriennale vincolato</i>	0,00 0,00	0,00 0,00	0,00 0,00	0,00 0,00
			previsione di cassa		0,00		



COMUNE DI SALA BOLOGNESE PROVINCIA DI BOLOGNA

BILANCIO DI PREVISIONE

PEG - PARTE SPESA per Centro di Responsabilità (Settore/Servizio) - Variaz. Plur. incluse - Anno 2016 (risultante)

MISSIONE, PROGRAMMA, TITOLO	DENOMINAZIONE	RESIDUI PRESUNTI AL TERMINE DEL 2015		PREVISIONI DEFINITIVE DEL 2015	PREVISIONI ANNO		
					2016	2017	2018
	Cap. 8136.0 Cod. 10.05.1 Pdc U.1.00.00.00.000 MANUTENZIONE BENI MOBILI - SERVIZIO VIABILITA'	0,00	previsione di competenza <i>di cui già impegnato *</i> <i>di cui fondo pluriennale vincolato</i>	0,00 0,00	0,00 0,00	0,00 0,00	0,00 0,00
	Cap. 8156.0 Cod. 10.05.1 Pdc U.1.00.00.00.000 UTILIZZO BENI MOBILI DI TERZI - SERVIZIO VIABILITA'	0,00	previsione di competenza <i>di cui già impegnato *</i> <i>di cui fondo pluriennale vincolato</i>	0,00 0,00	0,00 0,00	0,00 0,00	0,00 0,00
	Cap. 8173.0 Cod. 10.05.1 Pdc U.1.00.00.00.000 CONTRIBUTI A PRIVATI - SERVIZIO VIABILITA'	0,00	previsione di competenza <i>di cui già impegnato *</i> <i>di cui fondo pluriennale vincolato</i>	0,00 0,00	0,00 0,00	0,00 0,00	0,00 0,00
	Cap. 8182.0 Cod. 10.05.1 Pdc U.1.00.00.00.000 INTERESSI PASSIVI MUTUI CASSA DD.PP. - SERVIZIO VIABILITA'	0,00	previsione di competenza <i>di cui già impegnato *</i> <i>di cui fondo pluriennale vincolato</i>	0,00 0,00	0,00 0,00	0,00 0,00	0,00 0,00
	Cap. 8187.0 Cod. 10.05.1 Pdc U.1.00.00.00.000 ALTRE IMPOSTE E TASSE A CARICO DELL'ENTE - SERVIZIO VIABILITA'	0,00	previsione di competenza <i>di cui già impegnato *</i> <i>di cui fondo pluriennale vincolato</i>	0,00 0,00	0,00 0,00	0,00 0,00	0,00 0,00
	Cap. 8213.0 Cod. 10.05.1 Pdc U.1.00.00.00.000 SPESE DI MANUTENZIONE ORDINARIE - ILLUMINAZIONE PUBBLICA	0,00	previsione di competenza <i>di cui già impegnato *</i> <i>di cui fondo pluriennale vincolato</i>	0,00 0,00	0,00 0,00	0,00 0,00	0,00 0,00
	Cap. 8220.0 Cod. 10.05.1 Pdc U.1.00.00.00.000 ACQUISTO DI BENI - ILLUMINAZIONE PUBBLICA - ECONOMATO	0,00	previsione di competenza <i>di cui già impegnato *</i> <i>di cui fondo pluriennale vincolato</i>	0,00 0,00	0,00 0,00	0,00 0,00	0,00 0,00
			previsione di cassa		0,00		



COMUNE DI SALA BOLOGNESE PROVINCIA DI BOLOGNA

BILANCIO DI PREVISIONE

PEG - PARTE SPESA per Centro di Responsabilità (Settore/Servizio) - Variaz. Plur. incluse - Anno 2016 (risultante)

MISSIONE, PROGRAMMA, TITOLO	DENOMINAZIONE	RESIDUI PRESUNTI AL TERMINE DEL 2015		PREVISIONI DEFINITIVE DEL 2015	PREVISIONI ANNO			
					2016	2017	2018	
	Cap. 8229.0 Cod. 10.05.1 Pdc U.1.00.00.00.000 MANUTENZIONI BENI IMMOBILI - ILLUMINAZIONE PUBBLICA	0,00	previsione di competenza <i>di cui già impegnato *</i> <i>di cui fondo pluriennale vincolato</i>	0,00	0,00 0,00 0,00	0,00 0,00 0,00	0,00 0,00 0,00	0,00 0,00 0,00
	Cap. 8230.0 Cod. 10.05.1 Pdc U.1.00.00.00.000 UTENZE - ILLUMINAZIONE PUBBLICA	0,00	previsione di competenza <i>di cui già impegnato *</i> <i>di cui fondo pluriennale vincolato</i>	0,00	0,00 0,00 0,00	0,00 0,00 0,00	0,00 0,00 0,00	0,00 0,00 0,00
	Cap. 8231.0 Cod. 10.05.1 Pdc U.1.00.00.00.000 SERVIZI IN APPALTO - ILLUMINAZIONE PUBBLICA	0,00	previsione di competenza <i>di cui già impegnato *</i> <i>di cui fondo pluriennale vincolato</i>	0,00	0,00 0,00 0,00	0,00 0,00 0,00	0,00 0,00 0,00	0,00 0,00 0,00
	Cap. 8256.0 Cod. 10.05.1 Pdc U.1.00.00.00.000 UTILIZZO BENI MOBILI DI TERZI - ILLUMINAZIONE PUBBLICA	0,00	previsione di competenza <i>di cui già impegnato *</i> <i>di cui fondo pluriennale vincolato</i>	0,00	0,00 0,00 0,00	0,00 0,00 0,00	0,00 0,00 0,00	0,00 0,00 0,00
	Cap. 8282.0 Cod. 10.05.1 Pdc U.1.00.00.00.000 INTERESSI PASSIVI MUTUI CASSA DD.PP. - ILLUMINAZIONE PUBBLICA	0,00	previsione di competenza <i>di cui già impegnato *</i> <i>di cui fondo pluriennale vincolato</i>	0,00	0,00 0,00 0,00	0,00 0,00 0,00	0,00 0,00 0,00	0,00 0,00 0,00
Totale Programma	05 Viabilità e infrastrutture stradali	0,00	previsione di competenza <i>di cui già impegnato *</i> <i>di cui fondo pluriennale</i> previsione di cassa	0,00	0,00 0,00 0,00 0,00	0,00 0,00 0,00 0,00	0,00 0,00 0,00 0,00	0,00 0,00 0,00 0,00
TOTALE MISSIONE	10 Trasporti e diritto alla mobilità	0,00	previsione di competenza <i>di cui già impegnato *</i> <i>di cui fondo pluriennale</i> previsione di cassa	0,00	0,00 0,00 0,00 0,00	0,00 0,00 0,00 0,00	0,00 0,00 0,00 0,00	0,00 0,00 0,00 0,00
MISSIONE	11 Soccorso civile							



COMUNE DI SALA BOLOGNESE PROVINCIA DI BOLOGNA

BILANCIO DI PREVISIONE

PEG - PARTE SPESA per Centro di Responsabilità (Settore/Servizio) - Variaz. Plur. incluse - Anno 2016 (risultante)

MISSIONE, PROGRAMMA, TITOLO	DENOMINAZIONE	RESIDUI PRESUNTI AL TERMINE DEL 2015	PREVISIONI DEFINITIVE DEL 2015	PREVISIONI ANNO		
				2016	2017	2018
1101 Programma	01 Sistema di protezione civile					
MISSIONE	11 Soccorso civile					
1101 Programma	01 Sistema di protezione civile					
Titolo 1	SPESA CORRENTI	0,00	previsione di competenza	0,00	0,00	0,00
			<i>di cui già impegnato *</i>		0,00	0,00
			<i>di cui fondo pluriennale vincolato</i>	0,00	0,00	0,00
			previsione di cassa		0,00	
	Cap. 9320.0 Cod. 11.01.1 Pdc U.1.00.00.00.000 ACQ. DI BENI - PROTEZIONE CIVILE - ECONOMATO	0,00	previsione di competenza	0,00	0,00	0,00
			<i>di cui già impegnato *</i>		0,00	0,00
			<i>di cui fondo pluriennale vincolato</i>	0,00	0,00	0,00
			previsione di cassa		0,00	
	Cap. 9325.0 Cod. 11.01.1 Pdc U.1.00.00.00.000 PRESTAZIONE PER SERVIZI SPECIFICI - PROTEZIONE CIVILE	0,00	previsione di competenza	0,00	0,00	0,00
			<i>di cui già impegnato *</i>		0,00	0,00
			<i>di cui fondo pluriennale vincolato</i>	0,00	0,00	0,00
			previsione di cassa		0,00	
	Cap. 9363.0 Cod. 11.01.1 Pdc U.1.00.00.00.000 TRASFERIMENTI AI COMUNI - PROTEZIONE CIVILE	0,00	previsione di competenza	0,00	0,00	0,00
			<i>di cui già impegnato *</i>		0,00	0,00
			<i>di cui fondo pluriennale vincolato</i>	0,00	0,00	0,00
			previsione di cassa		0,00	
	Cap. 9374.0 Cod. 11.01.1 Pdc U.1.00.00.00.000 CONTRIBUTI AD ASSOCIAZIONI ED ORGANISMI DIVERSI - PROTEZIONE CIVILE	0,00	previsione di competenza	0,00	0,00	0,00
			<i>di cui già impegnato *</i>		0,00	0,00
			<i>di cui fondo pluriennale vincolato</i>	0,00	0,00	0,00
			previsione di cassa		0,00	
Totale Programma	01 Sistema di protezione civile	0,00	previsione di competenza	0,00	0,00	0,00
			<i>di cui già impegnato *</i>		0,00	0,00
			<i>di cui fondo pluriennale</i>	0,00	0,00	0,00
			previsione di cassa		0,00	
1102 Programma	02 Interventi a seguito di calamità naturali					



COMUNE DI SALA BOLOGNESE PROVINCIA DI BOLOGNA

BILANCIO DI PREVISIONE

PEG - PARTE SPESA per Centro di Responsabilità (Settore/Servizio) - Variaz. Plur. incluse - Anno 2016 (risultante)

MISSIONE, PROGRAMMA, TITOLO	DENOMINAZIONE	RESIDUI PRESUNTI AL TERMINE DEL 2015	PREVISIONI DEFINITIVE DEL 2015	PREVISIONI ANNO		
				2016	2017	2018
1102	Programma	02	Interventi a seguito di calamità naturali			
	Titolo 1		SPESE CORRENTI	0,00	0,00	0,00
			previsione di competenza	0,00	0,00	0,00
			<i>di cui già impegnato *</i>		0,00	0,00
			<i>di cui fondo pluriennale vincolato</i>	0,00	0,00	0,00
			previsione di cassa		0,00	
		Cap. 9677.0 Cod. 11.02.1 Pdc U.1.00.00.00.000	0,00	0,00	0,00	0,00
		CONTRIBUTI A PRIVATI - SERVIZIO AMBIENTE	previsione di competenza	0,00	0,00	0,00
			<i>di cui già impegnato *</i>		0,00	0,00
			<i>di cui fondo pluriennale vincolato</i>	0,00	0,00	0,00
			previsione di cassa		0,00	
	Totale Programma	02	Interventi a seguito di calamità naturali	0,00	0,00	0,00
			<i>di cui già impegnato *</i>		0,00	0,00
			<i>di cui fondo pluriennale</i>	0,00	0,00	0,00
			previsione di cassa		0,00	
TOTALE MISSIONE	11	Soccorso civile	0,00	0,00	0,00	0,00
			previsione di competenza	0,00	0,00	0,00
			<i>di cui già impegnato *</i>		0,00	0,00
			<i>di cui fondo pluriennale</i>	0,00	0,00	0,00
			previsione di cassa		0,00	
MISSIONE	12	Diritti sociali, politiche sociali e famiglia				
1201	Programma	01	Interventi per l'infanzia e i minori e per asili nido			
MISSIONE	12	Diritti sociali, politiche sociali e famiglia				
1201	Programma	01	Interventi per l'infanzia e i minori e per asili nido			
	Titolo 1		SPESE CORRENTI	0,00	0,00	0,00
			previsione di competenza	0,00	0,00	0,00
			<i>di cui già impegnato *</i>		0,00	0,00
			<i>di cui fondo pluriennale vincolato</i>	0,00	0,00	0,00
			previsione di cassa		0,00	



COMUNE DI SALA BOLOGNESE PROVINCIA DI BOLOGNA

BILANCIO DI PREVISIONE

PEG - PARTE SPESA per Centro di Responsabilità (Settore/Servizio) - Variaz. Plur. incluse - Anno 2016 (risultante)

MISSIONE, PROGRAMMA, TITOLO	DENOMINAZIONE	RESIDUI PRESUNTI AL TERMINE DEL 2015		PREVISIONI DEFINITIVE DEL 2015	PREVISIONI ANNO		
					2016	2017	2018
	Cap. 10101.0 Cod. 12.01.1 Pdc U.1.00.00.00.000 RETRIBUZIONI AL PERSONALE - ASILO NIDO	0,00	previsione di competenza <i>di cui già impegnato *</i> <i>di cui fondo pluriennale vincolato</i>	0,00 0,00	0,00 0,00	0,00 0,00	0,00 0,00
	Cap. 10102.0 Cod. 12.01.1 Pdc U.1.00.00.00.000 CONTRIBUTI PREVIDENZIALI ED ASSISTENZIALI - ASILO NIDO	0,00	previsione di competenza <i>di cui già impegnato *</i> <i>di cui fondo pluriennale vincolato</i>	0,00 0,00	0,00 0,00	0,00 0,00	0,00 0,00
	Cap. 10103.0 Cod. 12.01.1 Pdc U.1.00.00.00.000 QUOTE STIPENDIALI ACCESSORIE - ASILO NIDO	0,00	previsione di competenza <i>di cui già impegnato *</i> <i>di cui fondo pluriennale vincolato</i>	0,00 0,00	0,00 0,00	0,00 0,00	0,00 0,00
	Cap. 10109.0 Cod. 12.01.1 Pdc U.1.00.00.00.000 TRATTAMENTI OCCASIONALI - ASILO NIDO	0,00	previsione di competenza <i>di cui già impegnato *</i> <i>di cui fondo pluriennale vincolato</i>	0,00 0,00	0,00 0,00	0,00 0,00	0,00 0,00
	Cap. 10111.0 Cod. 12.01.1 Pdc U.1.00.00.00.000 ACQUISTO DI BENI MOBILI NON INVENTARIABILI - ASILO NIDO	0,00	previsione di competenza <i>di cui già impegnato *</i> <i>di cui fondo pluriennale vincolato</i>	0,00 0,00	0,00 0,00	0,00 0,00	0,00 0,00
	Cap. 10112.0 Cod. 12.01.1 Pdc U.1.00.00.00.000 ACQUISTO DI BENI PER EROGAZIONE SERVIZI - ASILO NIDO	0,00	previsione di competenza <i>di cui già impegnato *</i> <i>di cui fondo pluriennale vincolato</i>	0,00 0,00	0,00 0,00	0,00 0,00	0,00 0,00
	Cap. 10113.0 Cod. 12.01.1 Pdc U.1.00.00.00.000 SPESE DI MANUTENZIONE ORDINARIE - ASILO NIDO	0,00	previsione di competenza <i>di cui già impegnato *</i> <i>di cui fondo pluriennale vincolato</i>	0,00 0,00	0,00 0,00	0,00 0,00	0,00 0,00
			previsione di cassa		0,00		



COMUNE DI SALA BOLOGNESE PROVINCIA DI BOLOGNA

BILANCIO DI PREVISIONE

PEG - PARTE SPESA per Centro di Responsabilità (Settore/Servizio) - Variaz. Plur. incluse - Anno 2016 (risultante)

MISSIONE, PROGRAMMA, TITOLO	DENOMINAZIONE	RESIDUI PRESUNTI AL TERMINE DEL 2015		PREVISIONI DEFINITIVE DEL 2015	PREVISIONI ANNO		
					2016	2017	2018
	Cap. 10118.0 Cod. 12.01.1 Pdc U.1.00.00.00.000 ACQUISTO DI BENI PER EROGAZIONE SERVIZI - ASILO NIDO	0,00	previsione di competenza <i>di cui già impegnato *</i> <i>di cui fondo pluriennale vincolato</i>	0,00 0,00	0,00 0,00	0,00 0,00	0,00 0,00
	Cap. 10120.0 Cod. 12.01.1 Pdc U.1.00.00.00.000 ACQUISTO DI BENI - ASILO NIDO - ECONOMATO	0,00	previsione di competenza <i>di cui già impegnato *</i> <i>di cui fondo pluriennale vincolato</i>	0,00 0,00	0,00 0,00	0,00 0,00	0,00 0,00
	Cap. 10125.0 Cod. 12.01.1 Pdc U.1.00.00.00.000 PRESTAZIONE PER SERVIZI SPECIFICI - ASILO NIDO	0,00	previsione di competenza <i>di cui già impegnato *</i> <i>di cui fondo pluriennale vincolato</i>	0,00 0,00	0,00 0,00	0,00 0,00	0,00 0,00
	Cap. 10126.0 Cod. 12.01.1 Pdc U.1.00.00.00.000 INCARICHI PROFESSIONALI - ASILO NIDO	0,00	previsione di competenza <i>di cui già impegnato *</i> <i>di cui fondo pluriennale vincolato</i>	0,00 0,00	0,00 0,00	0,00 0,00	0,00 0,00
	Cap. 10128.0 Cod. 12.01.1 Pdc U.1.00.00.00.000 MANUTENZIONI BENI MOBILI - ASILO NIDO	0,00	previsione di competenza <i>di cui già impegnato *</i> <i>di cui fondo pluriennale vincolato</i>	0,00 0,00	0,00 0,00	0,00 0,00	0,00 0,00
	Cap. 10130.0 Cod. 12.01.1 Pdc U.1.00.00.00.000 UTENZE - ASILO NIDO	0,00	previsione di competenza <i>di cui già impegnato *</i> <i>di cui fondo pluriennale vincolato</i>	0,00 0,00	0,00 0,00	0,00 0,00	0,00 0,00
	Cap. 10131.0 Cod. 12.01.1 Pdc U.1.00.00.00.000 SERVIZI IN APPALTO - ASILO NIDO	0,00	previsione di competenza <i>di cui già impegnato *</i> <i>di cui fondo pluriennale vincolato</i>	0,00 0,00	0,00 0,00	0,00 0,00	0,00 0,00
			previsione di cassa		0,00		



COMUNE DI SALA BOLOGNESE PROVINCIA DI BOLOGNA

BILANCIO DI PREVISIONE

PEG - PARTE SPESA per Centro di Responsabilità (Settore/Servizio) - Variaz. Plur. incluse - Anno 2016 (risultante)

MISSIONE, PROGRAMMA, TITOLO	DENOMINAZIONE	RESIDUI PRESUNTI AL TERMINE DEL 2015		PREVISIONI DEFINITIVE DEL 2015	PREVISIONI ANNO		
					2016	2017	2018
	Cap. 10136.0 Cod. 12.01.1 Pdc U.1.00.00.00.000 MANUTENZIONI BENI MOBILI - ASILO NIDO	0,00	previsione di competenza <i>di cui già impegnato *</i> <i>di cui fondo pluriennale vincolato</i>	0,00 0,00	0,00 0,00	0,00 0,00	0,00 0,00
	Cap. 10137.0 Cod. 12.01.1 Pdc U.1.00.00.00.000 MANUTENZIONE BENI IMMOBILI - ASILO NIDO	0,00	previsione di competenza <i>di cui già impegnato *</i> <i>di cui fondo pluriennale vincolato</i>	0,00 0,00	0,00 0,00	0,00 0,00	0,00 0,00
	Cap. 10138.0 Cod. 12.01.1 Pdc U.1.00.00.00.000 UTENZE - ASILO NIDO	0,00	previsione di competenza <i>di cui già impegnato *</i> <i>di cui fondo pluriennale vincolato</i>	0,00 0,00	0,00 0,00	0,00 0,00	0,00 0,00
	Cap. 10139.0 Cod. 12.01.1 Pdc U.1.00.00.00.000 SERVIZI IN APPALTO - ASILO NIDO	0,00	previsione di competenza <i>di cui già impegnato *</i> <i>di cui fondo pluriennale vincolato</i>	0,00 0,00	0,00 0,00	0,00 0,00	0,00 0,00
	Cap. 10141.0 Cod. 12.01.1 Pdc U.1.00.00.00.000 PRESTAZIONI PER SERVIZI SPECIFICI - ASILO NIDO	0,00	previsione di competenza <i>di cui già impegnato *</i> <i>di cui fondo pluriennale vincolato</i>	0,00 0,00	0,00 0,00	0,00 0,00	0,00 0,00
	Cap. 10155.0 Cod. 12.01.1 Pdc U.1.00.00.00.000 PRESTAZIONI DI SERVIZI - ASILO NIDO - ECONOMATO	0,00	previsione di competenza <i>di cui già impegnato *</i> <i>di cui fondo pluriennale vincolato</i>	0,00 0,00	0,00 0,00	0,00 0,00	0,00 0,00
	Cap. 10157.0 Cod. 12.01.1 Pdc U.1.00.00.00.000 LOCAZIONE BENI IMMOBILI - ASILO NIDO	0,00	previsione di competenza <i>di cui già impegnato *</i> <i>di cui fondo pluriennale vincolato</i>	0,00 0,00	0,00 0,00	0,00 0,00	0,00 0,00
			previsione di cassa		0,00		



COMUNE DI SALA BOLOGNESE PROVINCIA DI BOLOGNA

BILANCIO DI PREVISIONE

PEG - PARTE SPESA per Centro di Responsabilità (Settore/Servizio) - Variaz. Plur. incluse - Anno 2016 (risultante)

MISSIONE, PROGRAMMA, TITOLO	DENOMINAZIONE	RESIDUI PRESUNTI AL TERMINE DEL 2015		PREVISIONI DEFINITIVE DEL 2015	PREVISIONI ANNO		
					2016	2017	2018
	Cap. 10163.0 Cod. 12.01.1 Pdc U.1.00.00.00.000 TRASFERIMENTI AI COMUNI - ASILO NIDO	0,00	previsione di competenza <i>di cui già impegnato *</i> <i>di cui fondo pluriennale vincolato</i>	0,00 0,00	0,00 0,00	0,00 0,00	0,00 0,00
	Cap. 10166.0 Cod. 12.01.1 Pdc U.1.00.00.00.000 TRASFERIMENTI A COMUNI - ASILO NIDO	0,00	previsione di competenza <i>di cui già impegnato *</i> <i>di cui fondo pluriennale vincolato</i>	0,00 0,00	0,00 0,00	0,00 0,00	0,00 0,00
	Cap. 10174.0 Cod. 12.01.1 Pdc U.1.00.00.00.000 CONTRIBUTI AD ASSOCIAZIONI ED ORGANISMI DIVERSI - ASILO NIDO	0,00	previsione di competenza <i>di cui già impegnato *</i> <i>di cui fondo pluriennale vincolato</i>	0,00 0,00	0,00 0,00	0,00 0,00	0,00 0,00
	Cap. 10188.0 Cod. 12.01.1 Pdc U.1.00.00.00.000 I.R.A.P. - ASILO NIDO	0,00	previsione di competenza <i>di cui già impegnato *</i> <i>di cui fondo pluriennale vincolato</i>	0,00 0,00	0,00 0,00	0,00 0,00	0,00 0,00
Totale Programma	01 Interventi per l'infanzia e i minori e per asili nido	0,00	previsione di competenza <i>di cui già impegnato *</i> <i>di cui fondo pluriennale</i> previsione di cassa	0,00 0,00 0,00	0,00 0,00 0,00	0,00 0,00 0,00	0,00 0,00 0,00
1202 Programma	02 Interventi per la disabilità						
1202 Programma	02 Interventi per la disabilità						
Titolo 1	SPESE CORRENTI	0,00	previsione di competenza <i>di cui già impegnato *</i> <i>di cui fondo pluriennale vincolato</i>	0,00 0,00	0,00 0,00	0,00 0,00	0,00 0,00



COMUNE DI SALA BOLOGNESE PROVINCIA DI BOLOGNA

BILANCIO DI PREVISIONE

PEG - PARTE SPESA per Centro di Responsabilità (Settore/Servizio) - Variaz. Plur. incluse - Anno 2016 (risultante)

MISSIONE, PROGRAMMA, TITOLO	DENOMINAZIONE	RESIDUI PRESUNTI AL TERMINE DEL 2015		PREVISIONI DEFINITIVE DEL 2015	PREVISIONI ANNO		
					2016	2017	2018
	Cap. 10426.0 Cod. 12.02.1 Pdc U.1.00.00.00.000 INCARICHI PROFESSIONALI - SERVIZI SOCIALI	0,00	previsione di competenza <i>di cui già impegnato *</i> <i>di cui fondo pluriennale vincolato</i>	0,00 0,00	0,00 0,00	0,00 0,00	0,00 0,00
Totale Programma	02 Interventi per la disabilità	0,00	previsione di competenza <i>di cui già impegnato *</i> <i>di cui fondo pluriennale</i> previsione di cassa	0,00 0,00 0,00	0,00 0,00 0,00	0,00 0,00 0,00	0,00 0,00 0,00
1203 Programma	03 Interventi per gli anziani						
1203 Programma	03 Interventi per gli anziani						
Titolo 1	SPESE CORRENTI	0,00	previsione di competenza <i>di cui già impegnato *</i> <i>di cui fondo pluriennale vincolato</i>	0,00 0,00	0,00 0,00	0,00 0,00	0,00 0,00
	Cap. 10412.0 Cod. 12.03.1 Pdc U.1.00.00.00.000 ACQUISTO DI BENI PER EROGAZIONE SERVIZI - SERVIZI SOCIALI	0,00	previsione di competenza <i>di cui già impegnato *</i> <i>di cui fondo pluriennale vincolato</i>	0,00 0,00	0,00 0,00	0,00 0,00	0,00 0,00
	Cap. 10413.0 Cod. 12.03.1 Pdc U.1.00.00.00.000 SPESE DI MANUTENZIONI ORDinarie - CENTRO SOCIALE	0,00	previsione di competenza <i>di cui già impegnato *</i> <i>di cui fondo pluriennale vincolato</i>	0,00 0,00	0,00 0,00	0,00 0,00	0,00 0,00
	Cap. 10415.0 Cod. 12.03.1 Pdc U.1.00.00.00.000 ACQ. DI BENI PER EROGAZIONE SERVIZI - SERVIZI SOCIALI	0,00	previsione di competenza <i>di cui già impegnato *</i> <i>di cui fondo pluriennale vincolato</i>	0,00 0,00	0,00 0,00	0,00 0,00	0,00 0,00



COMUNE DI SALA BOLOGNESE PROVINCIA DI BOLOGNA

BILANCIO DI PREVISIONE

PEG - PARTE SPESA per Centro di Responsabilità (Settore/Servizio) - Variaz. Plur. incluse - Anno 2016 (risultante)

MISSIONE, PROGRAMMA, TITOLO	DENOMINAZIONE	RESIDUI PRESUNTI AL TERMINE DEL 2015		PREVISIONI DEFINITIVE DEL 2015	PREVISIONI ANNO		
					2016	2017	2018
	Cap. 10416.0 Cod. 12.03.1 Pdc U.1.00.00.00.000 SPESE DI MANUTENZIONE ORDINARIE - SERVIZI SOCIALI	0,00	previsione di competenza <i>di cui già impegnato *</i> <i>di cui fondo pluriennale vincolato</i>	0,00 0,00	0,00 0,00	0,00 0,00	0,00 0,00
	Cap. 10420.0 Cod. 12.03.1 Pdc U.1.00.00.00.000 ACQUISTO DI BENI - SERVIZI SOCIALI - ECONOMATO	0,00	previsione di competenza <i>di cui già impegnato *</i> <i>di cui fondo pluriennale vincolato</i>	0,00 0,00	0,00 0,00	0,00 0,00	0,00 0,00
	Cap. 10423.0 Cod. 12.03.1 Pdc U.1.00.00.00.000 SERVIZI IN APPALTO - CENTRO SOCIALE	0,00	previsione di competenza <i>di cui già impegnato *</i> <i>di cui fondo pluriennale vincolato</i>	0,00 0,00	0,00 0,00	0,00 0,00	0,00 0,00
	Cap. 10425.0 Cod. 12.03.1 Pdc U.1.00.00.00.000 PRESTAZIONI PER SERVIZI SPECIFICI - SERVIZI SOCIALI	0,00	previsione di competenza <i>di cui già impegnato *</i> <i>di cui fondo pluriennale vincolato</i>	0,00 0,00	0,00 0,00	0,00 0,00	0,00 0,00
	Cap. 10429.0 Cod. 12.03.1 Pdc U.1.00.00.00.000 MANUTENZIONI BENI IMMOBILI - CENTRO SOCIALE	0,00	previsione di competenza <i>di cui già impegnato *</i> <i>di cui fondo pluriennale vincolato</i>	0,00 0,00	0,00 0,00	0,00 0,00	0,00 0,00
	Cap. 10430.0 Cod. 12.03.1 Pdc U.1.00.00.00.000 UTENZE - CENTRO SOCIALE	0,00	previsione di competenza <i>di cui già impegnato *</i> <i>di cui fondo pluriennale vincolato</i>	0,00 0,00	0,00 0,00	0,00 0,00	0,00 0,00
	Cap. 10431.0 Cod. 12.03.1 Pdc U.1.00.00.00.000 SERVIZI IN APPALTO - CENTRO SOCIALE	0,00	previsione di competenza <i>di cui già impegnato *</i> <i>di cui fondo pluriennale vincolato</i>	0,00 0,00	0,00 0,00	0,00 0,00	0,00 0,00
			previsione di cassa		0,00		



COMUNE DI SALA BOLOGNESE PROVINCIA DI BOLOGNA

BILANCIO DI PREVISIONE

PEG - PARTE SPESA per Centro di Responsabilità (Settore/Servizio) - Variaz. Plur. incluse - Anno 2016 (risultante)

MISSIONE, PROGRAMMA, TITOLO	DENOMINAZIONE	RESIDUI PRESUNTI AL TERMINE DEL 2015		PREVISIONI DEFINITIVE DEL 2015	PREVISIONI ANNO			
					2016	2017	2018	
	Cap. 10436.0 Cod. 12.03.1 Pdc U.1.00.00.00.000 MANUTENZIONE BENI MOBILI - SERVIZI SOCIALI	0,00	previsione di competenza <i>di cui già impegnato *</i> <i>di cui fondo pluriennale vincolato</i>	0,00	0,00 0,00 0,00	0,00 0,00 0,00	0,00 0,00 0,00	0,00 0,00 0,00
	Cap. 10444.0 Cod. 12.03.1 Pdc U.1.00.00.00.000 MANUTENZIONE BENI MOBILI - CENTRO SOCIALE	0,00	previsione di competenza <i>di cui già impegnato *</i> <i>di cui fondo pluriennale vincolato</i>	0,00	0,00 0,00 0,00	0,00 0,00 0,00	0,00 0,00 0,00	0,00 0,00 0,00
	Cap. 10446.0 Cod. 12.03.1 Pdc U.1.00.00.00.000 UTENZE - CENTRO SOCIALE	0,00	previsione di competenza <i>di cui già impegnato *</i> <i>di cui fondo pluriennale vincolato</i>	0,00	0,00 0,00 0,00	0,00 0,00 0,00	0,00 0,00 0,00	0,00 0,00 0,00
	Cap. 10468.0 Cod. 12.03.1 Pdc U.1.00.00.00.000 TRASFERIMENTI AD AZIENDE DI PUBBLICI SERVIZI - SERVIZI SOCIALI	0,00	previsione di competenza <i>di cui già impegnato *</i> <i>di cui fondo pluriennale vincolato</i>	0,00	0,00 0,00 0,00	0,00 0,00 0,00	0,00 0,00 0,00	0,00 0,00 0,00
	Cap. 10478.0 Cod. 12.03.1 Pdc U.1.00.00.00.000 CONTRIBUTI A PRIVATI - SERVIZI SOCIALI	0,00	previsione di competenza <i>di cui già impegnato *</i> <i>di cui fondo pluriennale vincolato</i>	0,00	0,00 0,00 0,00	0,00 0,00 0,00	0,00 0,00 0,00	0,00 0,00 0,00
	Cap. 10487.0 Cod. 12.03.1 Pdc U.1.00.00.00.000 ALTRE IMPOSTE E TASSE A CARICO DELL'ENTE - SERVIZI SOCIALI	0,00	previsione di competenza <i>di cui già impegnato *</i> <i>di cui fondo pluriennale vincolato</i>	0,00	0,00 0,00 0,00	0,00 0,00 0,00	0,00 0,00 0,00	0,00 0,00 0,00
Totale Programma	03 Interventi per gli anziani	0,00	previsione di competenza <i>di cui già impegnato *</i> <i>di cui fondo pluriennale</i> previsione di cassa	0,00	0,00 0,00 0,00 0,00	0,00 0,00 0,00 0,00	0,00 0,00 0,00 0,00	0,00 0,00 0,00 0,00
1205 Programma	05 Interventi per le famiglie							



COMUNE DI SALA BOLOGNESE PROVINCIA DI BOLOGNA

BILANCIO DI PREVISIONE

PEG - PARTE SPESA per Centro di Responsabilità (Settore/Servizio) - Variaz. Plur. incluse - Anno 2016 (risultante)

MISSIONE, PROGRAMMA, TITOLO	DENOMINAZIONE	RESIDUI PRESUNTI AL TERMINE DEL 2015		PREVISIONI DEFINITIVE DEL 2015	PREVISIONI ANNO		
					2016	2017	2018
1205	Programma	05	Interventi per le famiglie				
	Titolo 1		SPESE CORRENTI	0,00	0,00	0,00	0,00
			previsione di competenza	0,00	0,00	0,00	0,00
			<i>di cui già impegnato *</i>		0,00	0,00	0,00
			<i>di cui fondo pluriennale vincolato</i>	0,00	0,00	0,00	0,00
			previsione di cassa		0,00		
	Cap. 10218.0 Cod. 12.05.1 Pdc		previsione di competenza	0,00	0,00	0,00	0,00
	U.1.00.00.00.000		<i>di cui già impegnato *</i>		0,00	0,00	0,00
	ACQUISTO DI BENI PER EROGAZIONE		<i>di cui fondo pluriennale vincolato</i>	0,00	0,00	0,00	0,00
	SERVIZI - SERVIZI DI PREVENZIONE E		previsione di cassa		0,00		
	RIABILITAZIONE						
	Cap. 10220.0 Cod. 12.05.1 Pdc		previsione di competenza	0,00	0,00	0,00	0,00
	U.1.00.00.00.000		<i>di cui già impegnato *</i>		0,00	0,00	0,00
	ACQUISTO DI BENI - SERVIZI DI		<i>di cui fondo pluriennale vincolato</i>	0,00	0,00	0,00	0,00
	PREVENZIONE E RIABILITAZIONE -		previsione di cassa		0,00		
	ECONOMATO						
	Cap. 10230.0 Cod. 12.05.1 Pdc		previsione di competenza	0,00	0,00	0,00	0,00
	U.1.00.00.00.000		<i>di cui già impegnato *</i>		0,00	0,00	0,00
	UTENZE - SERVIZI DI PREVENZIONE E		<i>di cui fondo pluriennale vincolato</i>	0,00	0,00	0,00	0,00
	RIABILITAZIONE		previsione di cassa		0,00		
	Cap. 10231.0 Cod. 12.05.1 Pdc		previsione di competenza	0,00	0,00	0,00	0,00
	U.1.00.00.00.000		<i>di cui già impegnato *</i>		0,00	0,00	0,00
	SERVIZI IN APPALTO - AMBULATORI		<i>di cui fondo pluriennale vincolato</i>	0,00	0,00	0,00	0,00
	COMUNALI		previsione di cassa		0,00		
	Cap. 10401.0 Cod. 12.05.1 Pdc		previsione di competenza	0,00	0,00	0,00	0,00
	U.1.00.00.00.000		<i>di cui già impegnato *</i>		0,00	0,00	0,00
	RETRIBUZIONI AL PERSONALE - SERVIZI		<i>di cui fondo pluriennale vincolato</i>	0,00	0,00	0,00	0,00
	SOCIALI		previsione di cassa		0,00		
	Cap. 10402.0 Cod. 12.05.1 Pdc		previsione di competenza	0,00	0,00	0,00	0,00
	U.1.00.00.00.000		<i>di cui già impegnato *</i>		0,00	0,00	0,00
	CONTRIBUTI PREVIDENZIALI ED		<i>di cui fondo pluriennale vincolato</i>	0,00	0,00	0,00	0,00
	ASSISTENZIALI - SERVIZI SOCIALI		previsione di cassa		0,00		



COMUNE DI SALA BOLOGNESE PROVINCIA DI BOLOGNA

BILANCIO DI PREVISIONE

PEG - PARTE SPESA per Centro di Responsabilità (Settore/Servizio) - Variaz. Plur. incluse - Anno 2016 (risultante)

MISSIONE, PROGRAMMA, TITOLO	DENOMINAZIONE	RESIDUI PRESUNTI AL TERMINE DEL 2015		PREVISIONI DEFINITIVE DEL 2015	PREVISIONI ANNO		
					2016	2017	2018
	Cap. 10403.0 Cod. 12.05.1 Pdc U.1.00.00.00.000 QUOTE STIPENDIALI ACCESSORIE - SERVIZI SOCIALI	0,00	previsione di competenza <i>di cui già impegnato *</i> <i>di cui fondo pluriennale vincolato</i>	0,00 0,00	0,00 0,00	0,00 0,00	0,00 0,00
	Cap. 10409.0 Cod. 12.05.1 Pdc U.1.00.00.00.000 TRATTAMENTI OCCASIONALI - SERVIZI SOCIALI	0,00	previsione di competenza <i>di cui già impegnato *</i> <i>di cui fondo pluriennale vincolato</i>	0,00 0,00	0,00 0,00	0,00 0,00	0,00 0,00
	Cap. 10434.0 Cod. 12.05.1 Pdc U.1.00.00.00.000 INCARICHI PROFESSIONALI - SERVIZI SOCIALI	0,00	previsione di competenza <i>di cui già impegnato *</i> <i>di cui fondo pluriennale vincolato</i>	0,00 0,00	0,00 0,00	0,00 0,00	0,00 0,00
	Cap. 10438.0 Cod. 12.05.1 Pdc U.1.00.00.00.000 UTENZE - SERVIZI SOCIALI	0,00	previsione di competenza <i>di cui già impegnato *</i> <i>di cui fondo pluriennale vincolato</i>	0,00 0,00	0,00 0,00	0,00 0,00	0,00 0,00
	Cap. 10439.0 Cod. 12.05.1 Pdc U.1.00.00.00.000 SERVIZI IN APPALTO - SERVIZI SOCIALI	0,00	previsione di competenza <i>di cui già impegnato *</i> <i>di cui fondo pluriennale vincolato</i>	0,00 0,00	0,00 0,00	0,00 0,00	0,00 0,00
	Cap. 10457.0 Cod. 12.05.1 Pdc U.1.00.00.00.000 LOCAZIONE BENI IMMOBILI - SERVIZI SOCIALI	0,00	previsione di competenza <i>di cui già impegnato *</i> <i>di cui fondo pluriennale vincolato</i>	0,00 0,00	0,00 0,00	0,00 0,00	0,00 0,00
	Cap. 10462.0 Cod. 12.05.1 Pdc U.1.00.00.00.000 CONTRIBUTI AD ASSOCIAZIONI ED ORGANISMI DIVERSI - SERVIZI SOCIALI	0,00	previsione di competenza <i>di cui già impegnato *</i> <i>di cui fondo pluriennale vincolato</i>	0,00 0,00	0,00 0,00	0,00 0,00	0,00 0,00
			previsione di cassa		0,00		



COMUNE DI SALA BOLOGNESE PROVINCIA DI BOLOGNA

BILANCIO DI PREVISIONE

PEG - PARTE SPESA per Centro di Responsabilità (Settore/Servizio) - Variaz. Plur. incluse - Anno 2016 (risultante)

MISSIONE, PROGRAMMA, TITOLO	DENOMINAZIONE	RESIDUI PRESUNTI AL TERMINE DEL 2015		PREVISIONI DEFINITIVE DEL 2015	PREVISIONI ANNO		
					2016	2017	2018
	Cap. 10469.0 Cod. 12.05.1 Pdc U.1.00.00.00.000 TRASF. AD ALTRI ENTI DEL SETTORE PUBBLICO - SERVIZI SOCIALI	0,00	previsione di competenza <i>di cui già impegnato *</i> <i>di cui fondo pluriennale vincolato</i>	0,00 0,00	0,00 0,00	0,00 0,00	0,00 0,00
	Cap. 10473.0 Cod. 12.05.1 Pdc U.1.00.00.00.000 CONTRIBUTI A PRIVATI - SERVIZI SOCIALI	0,00	previsione di competenza <i>di cui già impegnato *</i> <i>di cui fondo pluriennale vincolato</i>	0,00 0,00	0,00 0,00	0,00 0,00	0,00 0,00
	Cap. 10477.0 Cod. 12.05.1 Pdc U.1.00.00.00.000 CONTRIBUTI A PRIVATI - SERVIZI SOCIALI	0,00	previsione di competenza <i>di cui già impegnato *</i> <i>di cui fondo pluriennale vincolato</i>	0,00 0,00	0,00 0,00	0,00 0,00	0,00 0,00
	Cap. 10479.0 Cod. 12.05.1 Pdc U.1.00.00.00.000 TRASFERIMENTI AI COMUNI - SERVIZI SOCIALI	0,00	previsione di competenza <i>di cui già impegnato *</i> <i>di cui fondo pluriennale vincolato</i>	0,00 0,00	0,00 0,00	0,00 0,00	0,00 0,00
	Cap. 10480.0 Cod. 12.05.1 Pdc U.1.00.00.00.000 CONTRIBUTI A PRIVATI - SERVIZI SOCIALI	0,00	previsione di competenza <i>di cui già impegnato *</i> <i>di cui fondo pluriennale vincolato</i>	0,00 0,00	0,00 0,00	0,00 0,00	0,00 0,00
	Cap. 10484.0 Cod. 12.05.1 Pdc U.1.00.00.00.000 INTERESSI P. MUTUI ALTRI SOGGETTI - SERVIZI SOCIALI	0,00	previsione di competenza <i>di cui già impegnato *</i> <i>di cui fondo pluriennale vincolato</i>	0,00 0,00	0,00 0,00	0,00 0,00	0,00 0,00
	Cap. 10488.0 Cod. 12.05.1 Pdc U.1.00.00.00.000 I.R.A.P. - SERVIZI SOCIALI	0,00	previsione di competenza <i>di cui già impegnato *</i> <i>di cui fondo pluriennale vincolato</i>	0,00 0,00	0,00 0,00	0,00 0,00	0,00 0,00
			previsione di cassa		0,00		



COMUNE DI SALA BOLOGNESE PROVINCIA DI BOLOGNA

BILANCIO DI PREVISIONE

PEG - PARTE SPESA per Centro di Responsabilità (Settore/Servizio) - Variaz. Plur. incluse - Anno 2016 (risultante)

MISSIONE, PROGRAMMA, TITOLO	DENOMINAZIONE	RESIDUI PRESUNTI AL TERMINE DEL 2015		PREVISIONI DEFINITIVE DEL 2015	PREVISIONI ANNO			
					2016	2017	2018	
Totale Programma	05	Interventi per le famiglie	0,00	previsione di competenza	0,00	0,00	0,00	0,00
				<i>di cui già impegnato *</i>		0,00	0,00	0,00
				<i>di cui fondo pluriennale</i>	0,00	0,00	0,00	0,00
				previsione di cassa		0,00		
1207	Programma	07	Programmazione e governo della rete dei servizi socio-sanitari e sociali					
1207	Programma	07	Programmazione e governo della rete dei servizi socio-sanitari e sociali					
	Titolo 1		SPESE CORRENTI	0,00	previsione di competenza	0,00	0,00	0,00
					<i>di cui già impegnato *</i>	0,00	0,00	0,00
					<i>di cui fondo pluriennale vincolato</i>	0,00	0,00	0,00
					previsione di cassa	0,00		
		Cap. 10463.0 Cod. 12.07.1 Pdc U.1.00.00.00.000	0,00	previsione di competenza	0,00	0,00	0,00	0,00
		TRASFERIMENTI AI COMUNI - SERVIZI SOCIALI		<i>di cui già impegnato *</i>		0,00	0,00	0,00
				<i>di cui fondo pluriennale vincolato</i>	0,00	0,00	0,00	0,00
				previsione di cassa	0,00			
		Cap. 10466.0 Cod. 12.07.1 Pdc U.1.00.00.00.000	0,00	previsione di competenza	0,00	0,00	0,00	0,00
		TRASFERIMENTI A COMUNI		<i>di cui già impegnato *</i>		0,00	0,00	0,00
				<i>di cui fondo pluriennale vincolato</i>	0,00	0,00	0,00	0,00
				previsione di cassa	0,00			
Totale Programma	07	Programmazione e governo della rete dei servizi socio-sanitari e sociali	0,00	previsione di competenza	0,00	0,00	0,00	0,00
				<i>di cui già impegnato *</i>		0,00	0,00	0,00
				<i>di cui fondo pluriennale</i>	0,00	0,00	0,00	0,00
				previsione di cassa		0,00		
1208	Programma	08	Cooperazione e associazionismo					
1208	Programma	08	Cooperazione e associazionismo					
	Titolo 1		SPESE CORRENTI	0,00	previsione di competenza	0,00	0,00	0,00
					<i>di cui già impegnato *</i>	0,00	0,00	0,00
					<i>di cui fondo pluriennale vincolato</i>	0,00	0,00	0,00
					previsione di cassa	0,00		



COMUNE DI SALA BOLOGNESE PROVINCIA DI BOLOGNA

BILANCIO DI PREVISIONE

PEG - PARTE SPESA per Centro di Responsabilità (Settore/Servizio) - Variaz. Plur. incluse - Anno 2016 (risultante)

MISSIONE, PROGRAMMA, TITOLO	DENOMINAZIONE	RESIDUI PRESUNTI AL TERMINE DEL 2015		PREVISIONI DEFINITIVE DEL 2015	PREVISIONI ANNO		
					2016	2017	2018
	Cap. 10461.0 Cod. 12.08.1 Pdc U.1.00.00.00.000 TRASFERIMENTI ALLA PROVINCIA - SERVIZI SOCIALI	0,00	previsione di competenza <i>di cui già impegnato *</i> <i>di cui fondo pluriennale vincolato</i>	0,00 0,00	0,00 0,00	0,00 0,00	0,00 0,00
	Cap. 10474.0 Cod. 12.08.1 Pdc U.1.00.00.00.000 CONTRIBUTI AD ASSOCIAZIONI ED ORGANISMI DIVERSI - SERVIZI SOCIALI	0,00	previsione di competenza <i>di cui già impegnato *</i> <i>di cui fondo pluriennale vincolato</i>	0,00 0,00	0,00 0,00	0,00 0,00	0,00 0,00
Totale Programma	08 Cooperazione e associazionismo	0,00	previsione di competenza <i>di cui già impegnato *</i> <i>di cui fondo pluriennale</i> previsione di cassa	0,00 0,00 0,00	0,00 0,00 0,00	0,00 0,00 0,00	0,00 0,00 0,00
1209 Programma	09 Servizio necroscopico e cimiteriale						
1209 Programma	09 Servizio necroscopico e cimiteriale						
Titolo 1	SPESE CORRENTI	0,00	previsione di competenza <i>di cui già impegnato *</i> <i>di cui fondo pluriennale vincolato</i>	0,00 0,00	0,00 0,00	0,00 0,00	0,00 0,00
	Cap. 10512.0 Cod. 12.09.1 Pdc U.1.00.00.00.000 ACQUISTO DI BENI PER EROGAZIONE SERVIZI - SERVIZIO NECROSCOPICO E CIMITERIALE	0,00	previsione di competenza <i>di cui già impegnato *</i> <i>di cui fondo pluriennale vincolato</i>	0,00 0,00	0,00 0,00	0,00 0,00	0,00 0,00
	Cap. 10513.0 Cod. 12.09.1 Pdc U.1.00.00.00.000 SPESE DI MANUTENZIONE ORDINARIE - SERVIZIO NECROSCOPICO E CIMITERIALE	0,00	previsione di competenza <i>di cui già impegnato *</i> <i>di cui fondo pluriennale vincolato</i>	0,00 0,00	0,00 0,00	0,00 0,00	0,00 0,00



COMUNE DI SALA BOLOGNESE PROVINCIA DI BOLOGNA

BILANCIO DI PREVISIONE

PEG - PARTE SPESA per Centro di Responsabilità (Settore/Servizio) - Variaz. Plur. incluse - Anno 2016 (risultante)

MISSIONE, PROGRAMMA, TITOLO	DENOMINAZIONE	RESIDUI PRESUNTI AL TERMINE DEL 2015		PREVISIONI DEFINITIVE DEL 2015	PREVISIONI ANNO		
					2016	2017	2018
	Cap. 10515.0 Cod. 12.09.1 Pdc U.1.00.00.00.000 ACQUISTO DI BENI PER EROGAZIONE SERVIZI - SERVIZIO NECROSCOPICO E CIMITERIALE	0,00	previsione di competenza <i>di cui già impegnato *</i> <i>di cui fondo pluriennale vincolato</i>	0,00 0,00	0,00 0,00	0,00 0,00	0,00 0,00
	Cap. 10516.0 Cod. 12.09.1 Pdc U.1.00.00.00.000 SPESE DI MANUTENZIONE ORDINARIE - SERVIZIO NECROSCOPICO E CIMITERIALE	0,00	previsione di competenza <i>di cui già impegnato *</i> <i>di cui fondo pluriennale vincolato</i>	0,00 0,00	0,00 0,00	0,00 0,00	0,00 0,00
	Cap. 10520.0 Cod. 12.09.1 Pdc U.1.00.00.00.000 ACQUISTO DI BENI - SERVIZIO NECROSCOPICO E CIMITERIALE - ECONOMATO	0,00	previsione di competenza <i>di cui già impegnato *</i> <i>di cui fondo pluriennale vincolato</i>	0,00 0,00	0,00 0,00	0,00 0,00	0,00 0,00
	Cap. 10523.0 Cod. 12.09.1 Pdc U.1.00.00.00.000 SERVIZI IN APPALTO - SERVIZIO NECROSCOPICO E CIMITERIALE	0,00	previsione di competenza <i>di cui già impegnato *</i> <i>di cui fondo pluriennale vincolato</i>	0,00 0,00	0,00 0,00	0,00 0,00	0,00 0,00
	Cap. 10528.0 Cod. 12.09.1 Pdc U.1.00.00.00.000 MANUTENZIONI BENI MOBILI - SERVIZIO NECROSCOPICO E CIMITERIALE	0,00	previsione di competenza <i>di cui già impegnato *</i> <i>di cui fondo pluriennale vincolato</i>	0,00 0,00	0,00 0,00	0,00 0,00	0,00 0,00
	Cap. 10529.0 Cod. 12.09.1 Pdc U.1.00.00.00.000 MANUTENZIONI BENI IMMOBILI - SERVIZIO NECROSCOPICO E CIMITERIALE	0,00	previsione di competenza <i>di cui già impegnato *</i> <i>di cui fondo pluriennale vincolato</i>	0,00 0,00	0,00 0,00	0,00 0,00	0,00 0,00
	Cap. 10538.0 Cod. 12.09.1 Pdc U.1.00.00.00.000 UTENZE - SERVIZIO NECROSCOPICO E CIMITERIALE	0,00	previsione di competenza <i>di cui già impegnato *</i> <i>di cui fondo pluriennale vincolato</i>	0,00 0,00	0,00 0,00	0,00 0,00	0,00 0,00



COMUNE DI SALA BOLOGNESE PROVINCIA DI BOLOGNA

BILANCIO DI PREVISIONE

PEG - PARTE SPESA per Centro di Responsabilità (Settore/Servizio) - Variaz. Plur. incluse - Anno 2016 (risultante)

MISSIONE, PROGRAMMA, TITOLO	DENOMINAZIONE	RESIDUI PRESUNTI AL TERMINE DEL 2015		PREVISIONI DEFINITIVE DEL 2015	PREVISIONI ANNO		
					2016	2017	2018
	Cap. 10581.0 Cod. 12.09.1 Pdc U.1.00.00.00.000 RESTITUZIONE LOCULI	0,00	previsione di competenza <i>di cui già impegnato *</i> <i>di cui fondo pluriennale vincolato</i>	0,00	0,00 0,00 0,00	0,00 0,00 0,00	0,00 0,00 0,00
	Cap. 10587.0 Cod. 12.09.1 Pdc U.1.00.00.00.000 ALTRE IMPOSTE E TASSE A CARICO DELL'ENTE - SERVIZI CIMITERIALI	0,00	previsione di competenza <i>di cui già impegnato *</i> <i>di cui fondo pluriennale vincolato</i>	0,00	0,00 0,00 0,00	0,00 0,00 0,00	0,00 0,00 0,00
Totale Programma	09 Servizio necroscopico e cimiteriale	0,00	previsione di competenza <i>di cui già impegnato *</i> <i>di cui fondo pluriennale</i> previsione di cassa	0,00	0,00 0,00 0,00 0,00	0,00 0,00 0,00 0,00	0,00 0,00 0,00 0,00
TOTALE MISSIONE	12 Diritti sociali, politiche sociali e famiglia	0,00	previsione di competenza <i>di cui già impegnato *</i> <i>di cui fondo pluriennale</i> previsione di cassa	0,00	0,00 0,00 0,00 0,00	0,00 0,00 0,00 0,00	0,00 0,00 0,00 0,00
MISSIONE	14 Sviluppo economico e competitività						
1402 Programma	02 Commercio - reti distributive - tutela dei consumatori						
MISSIONE	14 Sviluppo economico e competitività						
1402 Programma	02 Commercio - reti distributive - tutela dei consumatori						
Titolo 1	SPESE CORRENTI	0,00	previsione di competenza <i>di cui già impegnato *</i> <i>di cui fondo pluriennale vincolato</i>	0,00	0,00 0,00 0,00	0,00 0,00 0,00	0,00 0,00 0,00
	Cap. 11226.0 Cod. 14.02.1 Pdc U.1.00.00.00.000 INCARICHI PROFESSIONALI - FIERE, MERCATI E SERVIZI CONNESSI	0,00	previsione di competenza <i>di cui già impegnato *</i> <i>di cui fondo pluriennale vincolato</i>	0,00	0,00 0,00 0,00	0,00 0,00 0,00	0,00 0,00 0,00



COMUNE DI SALA BOLOGNESE PROVINCIA DI BOLOGNA

BILANCIO DI PREVISIONE

PEG - PARTE SPESA per Centro di Responsabilità (Settore/Servizio) - Variaz. Plur. incluse - Anno 2016 (risultante)

MISSIONE, PROGRAMMA, TITOLO	DENOMINAZIONE	RESIDUI PRESUNTI AL TERMINE DEL 2015		PREVISIONI DEFINITIVE DEL 2015	PREVISIONI ANNO		
					2016	2017	2018
	Cap. 11522.0 Cod. 14.02.1 Pdc U.1.00.00.00.000 ORGANI ISTITUZIONALI - SERVIZI RELATIVI AL COMMERCIO	0,00	previsione di competenza <i>di cui già impegnato *</i> <i>di cui fondo pluriennale vincolato</i>	0,00	0,00 0,00 0,00	0,00 0,00 0,00	0,00 0,00 0,00
	Cap. 12570.0 Cod. 14.02.1 Pdc U.1.00.00.00.000 TRASFERIMENTI AD IMPRESE - FARMACIE	0,00	previsione di competenza <i>di cui già impegnato *</i> <i>di cui fondo pluriennale vincolato</i>	0,00	0,00 0,00 0,00	0,00 0,00 0,00	0,00 0,00 0,00
	Cap. 12574.0 Cod. 14.02.1 Pdc U.1.00.00.00.000 TRASFERIMENTI AD ASSOCIAZIONI - COMMERCIO	0,00	previsione di competenza <i>di cui già impegnato *</i> <i>di cui fondo pluriennale vincolato</i>	0,00	0,00 0,00 0,00	0,00 0,00 0,00	0,00 0,00 0,00
Totale Programma	02 Commercio - reti distributive - tutela dei consumatori	0,00	previsione di competenza <i>di cui già impegnato *</i> <i>di cui fondo pluriennale</i> previsione di cassa	0,00	0,00 0,00 0,00 0,00	0,00 0,00 0,00 0,00	0,00 0,00 0,00 0,00
TOTALE MISSIONE	14 Sviluppo economico e competitività	0,00	previsione di competenza <i>di cui già impegnato *</i> <i>di cui fondo pluriennale</i> previsione di cassa	0,00	0,00 0,00 0,00 0,00	0,00 0,00 0,00 0,00	0,00 0,00 0,00 0,00
MISSIONE	20 Fondi e accantonamenti						
2001 Programma	01 Fondo di riserva						
MISSIONE	20 Fondi e accantonamenti						
2001 Programma	01 Fondo di riserva						
Titolo 1	SPESE CORRENTI	0,00	previsione di competenza <i>di cui già impegnato *</i> <i>di cui fondo pluriennale vincolato</i> previsione di cassa	0,00	0,00 0,00 0,00 0,00	0,00 0,00 0,00 0,00	0,00 0,00 0,00 0,00



COMUNE DI SALA BOLOGNESE PROVINCIA DI BOLOGNA

BILANCIO DI PREVISIONE

PEG - PARTE SPESA per Centro di Responsabilità (Settore/Servizio) - Variaz. Plur. incluse - Anno 2016 (risultante)

MISSIONE, PROGRAMMA, TITOLO	DENOMINAZIONE	RESIDUI PRESUNTI AL TERMINE DEL 2015		PREVISIONI DEFINITIVE DEL 2015	PREVISIONI ANNO		
					2016	2017	2018
	Cap. 1899.0 Cod. 20.01.1 Pdc U.1.00.00.00.000 FONDI E ACCANTONAMENTI DI RISERVA	0,00	previsione di competenza <i>di cui già impegnato *</i> <i>di cui fondo pluriennale vincolato</i> previsione di cassa	0,00 0,00	0,00 0,00	0,00 0,00	0,00 0,00
Totale Programma	01 Fondo di riserva	0,00	previsione di competenza <i>di cui già impegnato *</i> <i>di cui fondo pluriennale</i> previsione di cassa	0,00 0,00	0,00 0,00	0,00 0,00	0,00 0,00
2002 Programma	02 Fondo crediti di dubbia esigibilità						
2002 Programma	02 Fondo crediti di dubbia esigibilità						
Titolo 1	SPESE CORRENTI	0,00	previsione di competenza <i>di cui già impegnato *</i> <i>di cui fondo pluriennale vincolato</i> previsione di cassa	0,00 0,00	0,00 0,00	0,00 0,00	0,00 0,00
	Cap. 1827.0 Cod. 20.02.1 Pdc U.1.00.00.00.000 PUBBLICAZIONI - SERVIZI GENERALI	0,00	previsione di competenza <i>di cui già impegnato *</i> <i>di cui fondo pluriennale vincolato</i> previsione di cassa	0,00 0,00	0,00 0,00	0,00 0,00	0,00 0,00
	Cap. 1898.0 Cod. 20.02.1 Pdc U.1.00.00.00.000 FONDO CREDITI DI DUBBIA E DIFFICILE ESAZIONE DI PARTE CORRENTE	0,00	previsione di competenza <i>di cui già impegnato *</i> <i>di cui fondo pluriennale vincolato</i> previsione di cassa	0,00 0,00	0,00 0,00	0,00 0,00	0,00 0,00
Totale Programma	02 Fondo crediti di dubbia esigibilità	0,00	previsione di competenza <i>di cui già impegnato *</i> <i>di cui fondo pluriennale</i> previsione di cassa	0,00 0,00	0,00 0,00	0,00 0,00	0,00 0,00



COMUNE DI SALA BOLOGNESE PROVINCIA DI BOLOGNA

BILANCIO DI PREVISIONE

PEG - PARTE SPESA per Centro di Responsabilità (Settore/Servizio) - Variaz. Plur. incluse - Anno 2016 (risultante)

MISSIONE, PROGRAMMA, TITOLO	DENOMINAZIONE	RESIDUI PRESUNTI AL TERMINE DEL 2015		PREVISIONI DEFINITIVE DEL 2015	PREVISIONI ANNO		
					2016	2017	2018
TOTALE MISSIONE	20	Fondi e accantonamenti	0,00	previsione di competenza	0,00	0,00	0,00
				<i>di cui già impegnato *</i>		0,00	0,00
				<i>di cui fondo pluriennale</i>	0,00	0,00	0,00
				previsione di cassa		0,00	
Totale Responsabile			0,00	previsione di competenza	0,00	0,00	0,00
				<i>di cui già impegnato *</i>		0,00	0,00
				<i>di cui fondo pluriennale</i>	0,00	0,00	0,00
				previsione di cassa		0,00	
Totale Area	00		0,00	previsione di competenza	0,00	0,00	0,00
				<i>di cui già impegnato *</i>		0,00	0,00
				<i>di cui fondo pluriennale</i>	0,00	0,00	0,00
				previsione di cassa		0,00	



COMUNE DI SALA BOLOGNESE PROVINCIA DI BOLOGNA

BILANCIO DI PREVISIONE

PEG - PARTE SPESA per Centro di Responsabilità (Settore/Servizio) - Variaz. Plur. incluse - Anno 2016 (risultante)

MISSIONE, PROGRAMMA, TITOLO	DENOMINAZIONE	RESIDUI PRESUNTI AL TERMINE DEL 2015	PREVISIONI DEFINITIVE DEL 2015	PREVISIONI ANNO				
				2016	2017	2018		
1A00	1a AREA AMMINISTRATIVA: Dott.ssa Anna Rosa Ciccia							
1AIN	1a AREA AMMINISTRATIVA: INVESTIMENTI							
	MISSIONE 1 Servizi istituzionali e generali e di gestione							
0108	Programma 08 Statistica e sistemi informativi							
	MISSIONE 1 Servizi istituzionali e generali e di gestione							
0108	Programma 08 Statistica e sistemi informativi							
	Titolo 2 SPESE IN CONTO CAPITALE	46.397,51	previsione di competenza 14.570,30	0,00	0,00	0,00		
			<i>di cui già impegnato *</i>	0,00	0,00	0,00		
			<i>di cui fondo pluriennale vincolato</i>	0,00	0,00	0,00		
			previsione di cassa	46.397,51				
	Cap. 21880.790 Cod. 01.08.2 Pdc U.2.03.01.02.005 TRASFERIMENTO A UNIONE TERRE D'ACQUA PER SIAT	46.397,51	previsione di competenza 14.570,30	0,00	0,00	0,00		
			<i>di cui già impegnato *</i>	0,00	0,00	0,00		
			<i>di cui fondo pluriennale vincolato</i>	0,00	0,00	0,00		
			previsione di cassa	46.397,51				
	Cap. 21880.5790 Cod. 01.08.2 Pdc U.2.05.02.01.001 FONDO PLURIENNALE VINCOLATO - TRASFERIMENTO A UNIONE TERRE D'ACQUA PER SIAT	0,00	previsione di competenza 0,00	0,00	0,00	0,00		
			<i>di cui già impegnato *</i>	0,00	0,00	0,00		
			<i>di cui fondo pluriennale vincolato</i>	0,00	0,00	0,00		
			previsione di cassa	0,00				
	Totale Programma	08	Statistica e sistemi informativi	46.397,51	previsione di competenza 14.570,30	0,00	0,00	0,00
					<i>di cui già impegnato *</i>	0,00	0,00	0,00
					<i>di cui fondo pluriennale</i>	0,00	0,00	0,00
					previsione di cassa	46.397,51		
0111	Programma 11 Altri servizi generali							
0111	Programma 11 Altri servizi generali							



COMUNE DI SALA BOLOGNESE PROVINCIA DI BOLOGNA

BILANCIO DI PREVISIONE

PEG - PARTE SPESA per Centro di Responsabilità (Settore/Servizio) - Variaz. Plur. incluse - Anno 2016 (risultante)

MISSIONE, PROGRAMMA, TITOLO	DENOMINAZIONE	RESIDUI PRESUNTI AL TERMINE DEL 2015		PREVISIONI DEFINITIVE DEL 2015	PREVISIONI ANNO		
					2016	2017	2018
Titolo 2	SPESE IN CONTO CAPITALE	0,00	previsione di competenza	0,00	0,00	0,00	0,00
			<i>di cui già impegnato *</i>		0,00	0,00	0,00
			<i>di cui fondo pluriennale vincolato</i>	0,00	0,00	0,00	0,00
			previsione di cassa		0,00		
	Cap. 21864.754 Cod. 01.11.2 Pdc U.2.02.01.03.001 ACQUISTO BENI MOBILI D'INVESTIMENTO - SERVIZI GENERALI	0,00	previsione di competenza	0,00	0,00	0,00	0,00
			<i>di cui già impegnato *</i>		0,00	0,00	0,00
			<i>di cui fondo pluriennale vincolato</i>	0,00	0,00	0,00	0,00
			previsione di cassa		0,00		
Totale Programma	11 Altri servizi generali	0,00	previsione di competenza	0,00	0,00	0,00	0,00
			<i>di cui già impegnato *</i>		0,00	0,00	0,00
			<i>di cui fondo pluriennale</i>	0,00	0,00	0,00	0,00
			previsione di cassa		0,00		
TOTALE MISSIONE	1 Servizi istituzionali e generali e di gestione	46.397,51	previsione di competenza	14.570,30	0,00	0,00	0,00
			<i>di cui già impegnato *</i>		0,00	0,00	0,00
			<i>di cui fondo pluriennale</i>	0,00	0,00	0,00	0,00
			previsione di cassa		46.397,51		
Totale Responsabile	1AIN 1a AREA AMMINISTRATIVA: INVESTIMENTI	46.397,51	previsione di competenza	14.570,30	0,00	0,00	0,00
			<i>di cui già impegnato *</i>		0,00	0,00	0,00
			<i>di cui fondo pluriennale</i>	0,00	0,00	0,00	0,00
			previsione di cassa		46.397,51		
1APO	1a AREA AMMINISTRATIVA: SERVIZI DEMOGRAFICI						
MISSIONE	1 Servizi istituzionali e generali e di gestione						
0101 Programma	01 Organi istituzionali						
0101 Programma	01 Organi istituzionali						
Titolo 1	SPESE CORRENTI	0,00	previsione di competenza	0,00	40.000,00	0,00	0,00
			<i>di cui già impegnato *</i>		0,00	0,00	0,00
			<i>di cui fondo pluriennale vincolato</i>	0,00	0,00	0,00	0,00
			previsione di cassa		25.000,00		



COMUNE DI SALA BOLOGNESE PROVINCIA DI BOLOGNA

BILANCIO DI PREVISIONE

PEG - PARTE SPESA per Centro di Responsabilità (Settore/Servizio) - Variaz. Plur. incluse - Anno 2016 (risultante)

MISSIONE, PROGRAMMA, TITOLO	DENOMINAZIONE	RESIDUI PRESUNTI AL TERMINE DEL 2015		PREVISIONI DEFINITIVE DEL 2015	PREVISIONI ANNO		
					2016	2017	2018
	Cap. 1194.632 Cod. 01.01.1 Pdc U.1.03.02.99.004 SPESE PER CONSULTAZIONI ELETTORALI	0,00	previsione di competenza <i>di cui già impegnato *</i> <i>di cui fondo pluriennale vincolato</i>	0,00	40.000,00 0,00 0,00	0,00 0,00 0,00	0,00 0,00 0,00
Totale Programma	01 Organi istituzionali	0,00	previsione di competenza <i>di cui già impegnato *</i> <i>di cui fondo pluriennale</i> previsione di cassa	0,00	40.000,00 0,00 0,00 25.000,00	0,00 0,00 0,00 0,00	0,00 0,00 0,00 0,00
0107 Programma	07 Elezioni e consultazioni popolari - Anagrafe e stato civile						
0107 Programma	07 Elezioni e consultazioni popolari - Anagrafe e stato civile						
Titolo 1	SPESA CORRENTI	57,60	previsione di competenza <i>di cui già impegnato *</i> <i>di cui fondo pluriennale vincolato</i>	1.090,00	1.290,00 0,00 0,00	1.290,00 0,00 0,00	1.290,00 0,00 0,00
	Cap. 1712.38 Cod. 01.07.1 Pdc U.1.03.01.02.001 STAMPATI E MATERIALI DI CANCELLERIA - SERVIZIO ANAGRAFE	0,00	previsione di competenza <i>di cui già impegnato *</i> <i>di cui fondo pluriennale vincolato</i>	400,00	440,00 0,00 0,00	440,00 0,00 0,00	440,00 0,00 0,00
	Cap. 1726.251 Cod. 01.07.1 Pdc U.1.03.02.11.999 INCARICHI DIVERSI - SERVIZIO ANAGRAFE	0,00	previsione di competenza <i>di cui già impegnato *</i> <i>di cui fondo pluriennale vincolato</i>	0,00	0,00 0,00 0,00	0,00 0,00 0,00	0,00 0,00 0,00
	Cap. 1763.402 Cod. 01.07.1 Pdc U.1.04.01.02.003 COMMISSIONE ELETTORALE MANDAMENTALE	57,60	previsione di competenza <i>di cui già impegnato *</i> <i>di cui fondo pluriennale vincolato</i>	250,00	250,00 0,00 0,00	250,00 0,00 0,00	250,00 0,00 0,00
			previsione di cassa		307,60		



COMUNE DI SALA BOLOGNESE PROVINCIA DI BOLOGNA

BILANCIO DI PREVISIONE

PEG - PARTE SPESA per Centro di Responsabilità (Settore/Servizio) - Variaz. Plur. incluse - Anno 2016 (risultante)

MISSIONE, PROGRAMMA, TITOLO	DENOMINAZIONE	RESIDUI PRESUNTI AL TERMINE DEL 2015		PREVISIONI DEFINITIVE DEL 2015	PREVISIONI ANNO		
					2016	2017	2018
	Cap. 1772.470 Cod. 01.07.1 Pdc U.1.03.02.99.003 QUOTA ASSOCIATIVA ANUSCA	0,00	previsione di competenza <i>di cui già impegnato *</i> <i>di cui fondo pluriennale vincolato</i>	440,00 0,00	600,00 0,00	600,00 0,00	600,00 0,00
Totale Programma	07 Elezioni e consultazioni popolari - Anagrafe e stato civile	57,60	previsione di competenza <i>di cui già impegnato *</i> <i>di cui fondo pluriennale</i> previsione di cassa	1.090,00 0,00 600,00	1.290,00 0,00 600,00	1.290,00 0,00 600,00	1.290,00 0,00 1.290,00
0108 Programma	08 Statistica e sistemi informativi						
0108 Programma	08 Statistica e sistemi informativi						
	Titolo 1 SPESE CORRENTI	722,16	previsione di competenza <i>di cui già impegnato *</i> <i>di cui fondo pluriennale vincolato</i>	722,16 0,00	722,16 0,00	0,00 0,00	0,00 0,00
	Cap. 1794.634 Cod. 01.08.1 Pdc U.1.03.02.99.006 SPESE PER CENSIMENTO	722,16	previsione di competenza <i>di cui già impegnato *</i> <i>di cui fondo pluriennale vincolato</i>	722,16 0,00	722,16 0,00	0,00 0,00	0,00 0,00
	Cap. 1794.5634 Cod. 01.08.1 Pdc U.1.10.02.01.001 FONDO PLURIENNALE VINCOLATO - SPESE PER CENSIMENTO	0,00	previsione di competenza <i>di cui già impegnato *</i> <i>di cui fondo pluriennale vincolato</i>	0,00 0,00	0,00 0,00	0,00 0,00	0,00 0,00
Totale Programma	08 Statistica e sistemi informativi	722,16	previsione di competenza <i>di cui già impegnato *</i> <i>di cui fondo pluriennale</i> previsione di cassa	722,16 0,00 0,00	722,16 0,00 0,00	0,00 0,00 0,00	0,00 0,00 0,00



COMUNE DI SALA BOLOGNESE PROVINCIA DI BOLOGNA

BILANCIO DI PREVISIONE

PEG - PARTE SPESA per Centro di Responsabilità (Settore/Servizio) - Variaz. Plur. incluse - Anno 2016 (risultante)

MISSIONE, PROGRAMMA, TITOLO	DENOMINAZIONE	RESIDUI PRESUNTI AL TERMINE DEL 2015		PREVISIONI DEFINITIVE DEL 2015	PREVISIONI ANNO 2016	PREVISIONI ANNO 2017	PREVISIONI ANNO 2018	
TOTALE MISSIONE	1	Servizi istituzionali e generali e di gestione	779,76	previsione di competenza	1.812,16	42.012,16	1.290,00	1.290,00
				di cui già impegnato *		722,16	0,00	0,00
				di cui fondo pluriennale	0,00	0,00	0,00	0,00
				previsione di cassa		27.069,76		
MISSIONE	9	Sviluppo sostenibile e tutela del territorio e dell'ambiente						
0902 Programma	02	Tutela, valorizzazione e recupero ambientale						
MISSIONE	9	Sviluppo sostenibile e tutela del territorio e dell'ambiente						
0902 Programma	02	Tutela, valorizzazione e recupero ambientale						
	Titolo 1	SPESE CORRENTI	4.800,00	previsione di competenza	16.900,00	17.300,00	17.300,00	17.300,00
				<i>di cui già impegnato *</i>		0,00	0,00	0,00
				<i>di cui fondo pluriennale vincolato</i>	0,00	0,00	0,00	0,00
				previsione di cassa		22.100,00		
		Cap. 9615.44 Cod. 09.02.1 Pdc U.1.03.01.02.999 ACQUISTO BENI DI CONSUMO VIGILANZA CANI - ALTRI SERVIZI RELATIVI AL TERRITORIO	0,00	previsione di competenza	300,00	300,00	300,00	300,00
				<i>di cui già impegnato *</i>		0,00	0,00	0,00
				<i>di cui fondo pluriennale vincolato</i>	0,00	0,00	0,00	0,00
				previsione di cassa		300,00		
		Cap. 9625.190 Cod. 09.02.1 Pdc U.1.03.02.15.011 PRESTAZIONI PER SERVIZIO VIGILANZA CANI - ALTRI SERVIZI RELATIVI AL TERRITORIO	4.800,00	previsione di competenza	16.600,00	17.000,00	17.000,00	17.000,00
				<i>di cui già impegnato *</i>		0,00	0,00	0,00
				<i>di cui fondo pluriennale vincolato</i>	0,00	0,00	0,00	0,00
				previsione di cassa		21.800,00		
Totale Programma	02	Tutela, valorizzazione e recupero ambientale	4.800,00	previsione di competenza	16.900,00	17.300,00	17.300,00	17.300,00
				di cui già impegnato *		0,00	0,00	0,00
				di cui fondo pluriennale	0,00	0,00	0,00	0,00
				previsione di cassa		22.100,00		
TOTALE MISSIONE	9	Sviluppo sostenibile e tutela del territorio e dell'ambiente	4.800,00	previsione di competenza	16.900,00	17.300,00	17.300,00	17.300,00
				di cui già impegnato *		0,00	0,00	0,00
				di cui fondo pluriennale	0,00	0,00	0,00	0,00
				previsione di cassa		22.100,00		



COMUNE DI SALA BOLOGNESE PROVINCIA DI BOLOGNA

BILANCIO DI PREVISIONE

PEG - PARTE SPESA per Centro di Responsabilità (Settore/Servizio) - Variaz. Plur. incluse - Anno 2016 (risultante)

MISSIONE, PROGRAMMA, TITOLO	DENOMINAZIONE	RESIDUI PRESUNTI AL TERMINE DEL 2015	PREVISIONI DEFINITIVE DEL 2015	PREVISIONI ANNO 2016	PREVISIONI ANNO 2017	PREVISIONI ANNO 2018		
MISSIONE	12	Diritti sociali, politiche sociali e famiglia						
1209	Programma	09	Servizio necroscopico e cimiteriale					
MISSIONE	12	Diritti sociali, politiche sociali e famiglia						
1209	Programma	09	Servizio necroscopico e cimiteriale					
	Titolo 1	SPESE CORRENTI	8.463,68	previsione di competenza	57.000,00	45.000,00	40.000,00	40.000,00
				<i>di cui già impegnato *</i>		30.800,00	0,00	0,00
				<i>di cui fondo pluriennale vincolato</i>	0,00	0,00	0,00	0,00
				previsione di cassa		53.463,68		
		Cap. 10523.90 Cod. 12.09.1 Pdc U.1.03.02.15.999 APPALTO PER GESTIONE - SERVIZIO NECROSCOPICO E CIMITERIALE	8.463,68	previsione di competenza	32.000,00	35.000,00	35.000,00	35.000,00
				<i>di cui già impegnato *</i>		30.800,00	0,00	0,00
				<i>di cui fondo pluriennale vincolato</i>	0,00	0,00	0,00	0,00
				previsione di cassa		43.463,68		
		Cap. 10581.480 Cod. 12.09.1 Pdc U.1.04.02.05.999 RESTITUZIONE PER RINUNCIA LOCULI	0,00	previsione di competenza	25.000,00	10.000,00	5.000,00	5.000,00
				<i>di cui già impegnato *</i>		0,00	0,00	0,00
				<i>di cui fondo pluriennale vincolato</i>	0,00	0,00	0,00	0,00
				previsione di cassa		10.000,00		
Totale Programma	09	Servizio necroscopico e cimiteriale	8.463,68	previsione di competenza	57.000,00	45.000,00	40.000,00	40.000,00
				<i>di cui già impegnato *</i>		30.800,00	0,00	0,00
				<i>di cui fondo pluriennale</i>	0,00	0,00	0,00	0,00
				previsione di cassa		53.463,68		
TOTALE MISSIONE	12	Diritti sociali, politiche sociali e famiglia	8.463,68	previsione di competenza	57.000,00	45.000,00	40.000,00	40.000,00
				<i>di cui già impegnato *</i>		30.800,00	0,00	0,00
				<i>di cui fondo pluriennale</i>	0,00	0,00	0,00	0,00
				previsione di cassa		53.463,68		
MISSIONE	99	Servizi per conto terzi						
9901	Programma	01	Servizi per conto terzi - Partite di giro					
MISSIONE	99	Servizi per conto terzi						



COMUNE DI SALA BOLOGNESE PROVINCIA DI BOLOGNA

BILANCIO DI PREVISIONE

PEG - PARTE SPESA per Centro di Responsabilità (Settore/Servizio) - Variaz. Plur. incluse - Anno 2016 (risultante)

MISSIONE, PROGRAMMA, TITOLO	DENOMINAZIONE	RESIDUI PRESUNTI AL TERMINE DEL 2015	PREVISIONI DEFINITIVE DEL 2015	PREVISIONI ANNO		
				2016	2017	2018
9901 Programma	01 Servizi per conto terzi - Partite di giro					
Titolo 7	SPESA PER CONTO TERZI E PARTITE DI GIRO	0,00	previsione di competenza <i>di cui già impegnato *</i> <i>di cui fondo pluriennale vincolato</i>	0,00 0,00 0,00	0,00 0,00 0,00	0,00 0,00 0,00
	Cap. 50040.0 Cod. 99.01.7 Pdc U.7.02.99.99.999 ANTICIPAZIONE SPESE PER CONSULTAZIONI ELETTORALI E REFERENDUM	0,00	previsione di competenza <i>di cui già impegnato *</i> <i>di cui fondo pluriennale vincolato</i>	0,00 0,00 0,00	0,00 0,00 0,00	0,00 0,00 0,00
Totale Programma	01 Servizi per conto terzi - Partite di giro	0,00	previsione di competenza <i>di cui già impegnato *</i> <i>di cui fondo pluriennale</i> previsione di cassa	0,00 0,00 0,00 0,00	0,00 0,00 0,00 0,00	0,00 0,00 0,00 0,00
TOTALE MISSIONE	99 Servizi per conto terzi	0,00	previsione di competenza <i>di cui già impegnato *</i> <i>di cui fondo pluriennale</i> previsione di cassa	0,00 0,00 0,00 0,00	0,00 0,00 0,00 0,00	0,00 0,00 0,00 0,00
Totale Responsabile	1APO 1a AREA AMMINISTRATIVA: SERVIZI DEMOGRAFICI	14.043,44	previsione di competenza <i>di cui già impegnato *</i> <i>di cui fondo pluriennale</i> previsione di cassa	75.712,16 31.522,16 0,00 102.633,44	104.312,16 0,00 0,00 102.633,44	58.590,00 0,00 0,00 58.590,00
1ASG	1a AREA AMMINISTRATIVA: SEGRETERIA GENERALE					
MISSIONE	1 Servizi istituzionali e generali e di gestione					
0101 Programma	01 Organi istituzionali					
MISSIONE	1 Servizi istituzionali e generali e di gestione					
0101 Programma	01 Organi istituzionali					



COMUNE DI SALA BOLOGNESE PROVINCIA DI BOLOGNA

BILANCIO DI PREVISIONE

PEG - PARTE SPESA per Centro di Responsabilità (Settore/Servizio) - Variaz. Plur. incluse - Anno 2016 (risultante)

MISSIONE, PROGRAMMA, TITOLO	DENOMINAZIONE	RESIDUI PRESUNTI AL TERMINE DEL 2015		PREVISIONI DEFINITIVE DEL 2015	PREVISIONI ANNO		
					2016	2017	2018
Titolo 1	SPESE CORRENTI	47.828,62	previsione di competenza	22.529,73	18.423,60	18.423,60	18.423,60
			<i>di cui già impegnato *</i>		0,00	0,00	0,00
			<i>di cui fondo pluriennale vincolato</i>	0,00	0,00	0,00	0,00
			previsione di cassa		66.252,22		
	Cap. 1122.72 Cod. 01.01.1 Pdc U.1.03.02.01.001 GETTONI DI PRESENZA COMMISSIONI-CONSIGLIO	4.378,79	previsione di competenza	4.590,00	3.000,00	3.000,00	3.000,00
			<i>di cui già impegnato *</i>		0,00	0,00	0,00
			<i>di cui fondo pluriennale vincolato</i>	0,00	0,00	0,00	0,00
			previsione di cassa		7.378,79		
	Cap. 1122.73 Cod. 01.01.1 Pdc U.1.03.02.01.002 MISSIONI E RIMBORSI SPESE AMMINISTRATORI	0,00	previsione di competenza	200,00	200,00	200,00	200,00
			<i>di cui già impegnato *</i>		0,00	0,00	0,00
			<i>di cui fondo pluriennale vincolato</i>	0,00	0,00	0,00	0,00
			previsione di cassa		200,00		
	Cap. 1122.74 Cod. 01.01.1 Pdc U.1.03.02.01.002 RIMBORSI DATORI DI LAVORO AI SENSI DELLA LEGGE 265	0,00	previsione di competenza	0,00	0,00	0,00	0,00
			<i>di cui già impegnato *</i>		0,00	0,00	0,00
			<i>di cui fondo pluriennale vincolato</i>	0,00	0,00	0,00	0,00
			previsione di cassa		0,00		
	Cap. 1122.75 Cod. 01.01.1 Pdc U.1.03.02.02.003 SPESE DI RAPPRESENTANZA	0,00	previsione di competenza	0,00	0,00	0,00	0,00
			<i>di cui già impegnato *</i>		0,00	0,00	0,00
			<i>di cui fondo pluriennale vincolato</i>	0,00	0,00	0,00	0,00
			previsione di cassa		0,00		
	Cap. 1122.77 Cod. 01.01.1 Pdc U.1.03.02.01.001 ARRETRATI INDENNITA' DI FUNZIONE SINDACO E ASSESSORI	0,00	previsione di competenza	0,00	0,00	0,00	0,00
			<i>di cui già impegnato *</i>		0,00	0,00	0,00
			<i>di cui fondo pluriennale vincolato</i>	0,00	0,00	0,00	0,00
			previsione di cassa		0,00		
	Cap. 1122.78 Cod. 01.01.1 Pdc U.1.03.02.02.003 SPESE PER FESTE NAZIONALI E CERIMONIE	0,00	previsione di competenza	433,60	223,60	223,60	223,60
			<i>di cui già impegnato *</i>		0,00	0,00	0,00
			<i>di cui fondo pluriennale vincolato</i>	0,00	0,00	0,00	0,00
			previsione di cassa		223,60		



COMUNE DI SALA BOLOGNESE PROVINCIA DI BOLOGNA

BILANCIO DI PREVISIONE

PEG - PARTE SPESA per Centro di Responsabilità (Settore/Servizio) - Variaz. Plur. incluse - Anno 2016 (risultante)

MISSIONE, PROGRAMMA, TITOLO	DENOMINAZIONE	RESIDUI PRESUNTI AL TERMINE DEL 2015		PREVISIONI DEFINITIVE DEL 2015	PREVISIONI ANNO	PREVISIONI ANNO	PREVISIONI ANNO
					2016	2017	2018
	Cap. 1163.401 Cod. 01.01.1 Pdc U.1.04.01.02.005 TRASFERIMENTO A UNIONE TERRE D'ACQUA (ATTIVITA' ISTITUZIONALI E FESTIVITA' CIVILI)	43.449,83	previsione di competenza <i>di cui già impegnato *</i> <i>di cui fondo pluriennale vincolato</i>	17.306,13	15.000,00 0,00 0,00	15.000,00 0,00 0,00	15.000,00 0,00 0,00
	Cap. 1163.5401 Cod. 01.01.1 Pdc U.1.10.02.01.001 FONDO PLURIENNALE VINCOLATO - TRASFERIMENTO A UNIONE TERRE D'ACQUA (ATTIVITA' ISTITUZIONALI E FESTIVITA' CIVILI)	0,00	previsione di competenza <i>di cui già impegnato *</i> <i>di cui fondo pluriennale vincolato</i>	0,00	0,00 0,00 0,00	0,00 0,00 0,00	0,00 0,00 0,00
Totale Programma	01 Organi istituzionali	47.828,62	previsione di competenza <i>di cui già impegnato *</i> <i>di cui fondo pluriennale</i> previsione di cassa	22.529,73	18.423,60 0,00 0,00 66.252,22	18.423,60 0,00 0,00	18.423,60 0,00 0,00
0102 Programma	02 Segreteria generale						
0102 Programma	02 Segreteria generale						
Titolo 1	SPESE CORRENTI	7.031,58	previsione di competenza <i>di cui già impegnato *</i> <i>di cui fondo pluriennale vincolato</i>	22.913,80	22.200,00 0,00 0,00	22.200,00 0,00 0,00	22.200,00 0,00 0,00
	Cap. 1212.33 Cod. 01.02.1 Pdc U.1.03.01.02.009 ACQUISTI DIVERSI PER FESTE NAZIONALI, SOLENNITA' CIVILI, ONORANZE, CERIMONIE,ECC.	0,00	previsione di competenza <i>di cui già impegnato *</i> <i>di cui fondo pluriennale vincolato</i>	0,00	1.000,00 0,00 0,00	1.000,00 0,00 0,00	1.000,00 0,00 0,00
	Cap. 1212.35 Cod. 01.02.1 Pdc U.1.03.01.01.002 PUBBLICAZIONI,AGGIORNAMENTI CD ROM,LEGGI E DECRETI - SEGRETERIA GENERALE	0,00	previsione di competenza <i>di cui già impegnato *</i> <i>di cui fondo pluriennale vincolato</i>	0,00	0,00 0,00 0,00	0,00 0,00 0,00	0,00 0,00 0,00



COMUNE DI SALA BOLOGNESE PROVINCIA DI BOLOGNA

BILANCIO DI PREVISIONE

PEG - PARTE SPESA per Centro di Responsabilità (Settore/Servizio) - Variaz. Plur. incluse - Anno 2016 (risultante)

MISSIONE, PROGRAMMA, TITOLO	DENOMINAZIONE	RESIDUI PRESUNTI AL TERMINE DEL 2015		PREVISIONI DEFINITIVE DEL 2015	PREVISIONI ANNO		
					2016	2017	2018
	Cap. 1212.44 Cod. 01.02.1 Pdc U.1.03.01.02.999 ACQUISTO BENI DI CONSUMO E MATERIE PRIME DIVERSE - SEGRETERIA GENERALE	0,00	previsione di competenza <i>di cui già impegnato *</i> <i>di cui fondo pluriennale vincolato</i> previsione di cassa	0,00 0,00 0,00	0,00 0,00 0,00	0,00 0,00 0,00	0,00 0,00 0,00
	Cap. 1225.190 Cod. 01.02.1 Pdc U.1.03.02.99.999 PRESTAZIONI PER SERVIZI SPECIFICI - SEGRETERIA GENERALE	1.464,00	previsione di competenza <i>di cui già impegnato *</i> <i>di cui fondo pluriennale vincolato</i> previsione di cassa	3.298,00 0,00 4.064,00	2.600,00 0,00 0,00	2.600,00 0,00 0,00	2.600,00 0,00 0,00
	Cap. 1225.193 Cod. 01.02.1 Pdc U.1.03.02.99.999 ABBONAMENTI A SERVIZI VARI - SEGRETERIA GENERALE	0,00	previsione di competenza <i>di cui già impegnato *</i> <i>di cui fondo pluriennale vincolato</i> previsione di cassa	1.300,00 0,00 1.300,00	1.300,00 0,00 0,00	1.300,00 0,00 0,00	1.300,00 0,00 0,00
	Cap. 1225.5190 Cod. 01.02.1 Pdc U.1.10.02.01.001 FONDO PLURIENNALE VINCOLATO - PRESTAZIONI PER SERVIZI SPECIFICI - SEGRETERIA GENERALE	0,00	previsione di competenza <i>di cui già impegnato *</i> <i>di cui fondo pluriennale vincolato</i> previsione di cassa	0,00 0,00 0,00	0,00 0,00 0,00	0,00 0,00 0,00	0,00 0,00 0,00
	Cap. 1226.250 Cod. 01.02.1 Pdc U.1.03.02.11.006 INCARICHI LEGALI E NOTARILI - SEGRETERIA GENERALE	0,00	previsione di competenza <i>di cui già impegnato *</i> <i>di cui fondo pluriennale vincolato</i> previsione di cassa	0,00 0,00 0,00	0,00 0,00 0,00	0,00 0,00 0,00	0,00 0,00 0,00
	Cap. 1226.251 Cod. 01.02.1 Pdc U.1.03.02.11.999 INCARICHI DIVERSI - SEGRETERIA GENERALE	0,00	previsione di competenza <i>di cui già impegnato *</i> <i>di cui fondo pluriennale vincolato</i> previsione di cassa	0,00 0,00 0,00	0,00 0,00 0,00	0,00 0,00 0,00	0,00 0,00 0,00
	Cap. 1227.270 Cod. 01.02.1 Pdc U.1.03.02.16.999 SPESE CONTRATTUALI - SEGRETERIA GENERALE	0,00	previsione di competenza <i>di cui già impegnato *</i> <i>di cui fondo pluriennale vincolato</i> previsione di cassa	1.900,00 0,00 1.000,00	1.000,00 0,00 0,00	1.000,00 0,00 0,00	1.000,00 0,00 0,00



COMUNE DI SALA BOLOGNESE PROVINCIA DI BOLOGNA

BILANCIO DI PREVISIONE

PEG - PARTE SPESA per Centro di Responsabilità (Settore/Servizio) - Variaz. Plur. incluse - Anno 2016 (risultante)

MISSIONE, PROGRAMMA, TITOLO	DENOMINAZIONE	RESIDUI PRESUNTI AL TERMINE DEL 2015		PREVISIONI DEFINITIVE DEL 2015	PREVISIONI ANNO		
					2016	2017	2018
	Cap. 1230.334 Cod. 01.02.1 Pdc U.1.03.02.16.002 POSTA, TELEGRAFO - SEGRETERIA GENERALE	5.567,58	previsione di competenza <i>di cui già impegnato *</i> <i>di cui fondo pluriennale vincolato</i>	12.715,80	12.600,00 0,00 0,00	12.600,00 0,00 0,00	12.600,00 0,00 0,00
	Cap. 1230.5334 Cod. 01.02.1 Pdc U.1.10.02.01.001 FONDO PLURIENNALE VINCOLATO - POSTA, TELEGRAFO - SEGRETERIA GENERALE	0,00	previsione di competenza <i>di cui già impegnato *</i> <i>di cui fondo pluriennale vincolato</i>	0,00	0,00 0,00 0,00	0,00 0,00 0,00	0,00 0,00 0,00
	Cap. 1259.385 Cod. 01.02.1 Pdc U.1.04.01.02.001 TRASFERIMENTO ALLA REGIONE PER DIFENSORE CIVICO	0,00	previsione di competenza <i>di cui già impegnato *</i> <i>di cui fondo pluriennale vincolato</i>	0,00	0,00 0,00 0,00	0,00 0,00 0,00	0,00 0,00 0,00
	Cap. 1272.470 Cod. 01.02.1 Pdc U.1.03.02.99.003 QUOTE ASSOCIATIVE - SEGRETERIA GENERALE	0,00	previsione di competenza <i>di cui già impegnato *</i> <i>di cui fondo pluriennale vincolato</i>	2.900,00	2.900,00 0,00 0,00	2.900,00 0,00 0,00	2.900,00 0,00 0,00
	Cap. 1274.496 Cod. 01.02.1 Pdc U.1.04.04.01.001 ALTRI CONTRIBUTI AD ASSOCIAZIONI ED ORGANIZZAZIONI DIVERSE - SEGRETERIA GENERALE	0,00	previsione di competenza <i>di cui già impegnato *</i> <i>di cui fondo pluriennale vincolato</i>	800,00	800,00 0,00 0,00	800,00 0,00 0,00	800,00 0,00 0,00
Totale Programma	02 Segreteria generale	7.031,58	previsione di competenza <i>di cui già impegnato *</i> <i>di cui fondo pluriennale</i>	22.913,80	22.200,00 0,00 0,00	22.200,00 0,00 0,00	22.200,00 0,00 0,00
			previsione di cassa		800,00 29.231,58		
0110 Programma	10 Risorse umane						
0110 Programma	10 Risorse umane						



COMUNE DI SALA BOLOGNESE PROVINCIA DI BOLOGNA

BILANCIO DI PREVISIONE

PEG - PARTE SPESA per Centro di Responsabilità (Settore/Servizio) - Variaz. Plur. incluse - Anno 2016 (risultante)

MISSIONE, PROGRAMMA, TITOLO	DENOMINAZIONE	RESIDUI PRESUNTI AL TERMINE DEL 2015		PREVISIONI DEFINITIVE DEL 2015	PREVISIONI ANNO		
					2016	2017	2018
Titolo 1	SPESE CORRENTI	399.741,05	previsione di competenza	171.830,31	164.350,31	163.200,31	163.200,31
			<i>di cui già impegnato *</i>		0,00	0,00	0,00
			<i>di cui fondo pluriennale vincolato</i>	0,00	0,00	0,00	0,00
			previsione di cassa		564.091,36		
	Cap. 1249.191 Cod. 01.10.1 Pdc U.1.03.02.04.001 FORMAZIONE PERSONALE DIPENDENTE I AREA E SEGRETARIO COMUNALE	971,70	previsione di competenza	5.130,00	2.500,00	2.500,00	2.500,00
			<i>di cui già impegnato *</i>		0,00	0,00	0,00
			<i>di cui fondo pluriennale vincolato</i>	0,00	0,00	0,00	0,00
			previsione di cassa		3.471,70		
	Cap. 1263.425 Cod. 01.10.1 Pdc U.1.04.01.02.005 TRASFERIMENTO A UNIONE TERRE D'ACQUA SERVIZIO PERSONALE	342.054,62	previsione di competenza	112.000,00	106.000,00	106.000,00	106.000,00
			<i>di cui già impegnato *</i>		0,00	0,00	0,00
			<i>di cui fondo pluriennale vincolato</i>	0,00	0,00	0,00	0,00
			previsione di cassa		448.054,62		
	Cap. 1266.400 Cod. 01.10.1 Pdc U.1.04.01.02.003 TRASFERIMENTO A COMUNE DI ANZOLA DELL'EMILIA PER CONVENZIONE SEGRETARIO COMUNALE	56.714,73	previsione di competenza	54.700,31	55.850,31	54.700,31	54.700,31
			<i>di cui già impegnato *</i>		0,00	0,00	0,00
			<i>di cui fondo pluriennale vincolato</i>	0,00	0,00	0,00	0,00
			previsione di cassa		112.565,04		
Totale Programma	10 Risorse umane	399.741,05	previsione di competenza	171.830,31	164.350,31	163.200,31	163.200,31
			<i>di cui già impegnato *</i>		0,00	0,00	0,00
			<i>di cui fondo pluriennale</i>	0,00	0,00	0,00	0,00
			previsione di cassa		564.091,36		
0111 Programma	11 Altri servizi generali						
0111 Programma	11 Altri servizi generali						
Titolo 1	SPESE CORRENTI	615.384,81	previsione di competenza	339.712,15	324.571,17	292.000,00	292.000,00
			<i>di cui già impegnato *</i>		119.742,28	0,00	0,00
			<i>di cui fondo pluriennale vincolato</i>	0,00	0,00	0,00	0,00
			previsione di cassa		921.334,81		



COMUNE DI SALA BOLOGNESE PROVINCIA DI BOLOGNA

BILANCIO DI PREVISIONE

PEG - PARTE SPESA per Centro di Responsabilità (Settore/Servizio) - Variaz. Plur. incluse - Anno 2016 (risultante)

MISSIONE, PROGRAMMA, TITOLO	DENOMINAZIONE	RESIDUI PRESUNTI AL TERMINE DEL 2015		PREVISIONI DEFINITIVE DEL 2015	PREVISIONI ANNO		
					2016	2017	2018
	Cap. 1823.90 Cod. 01.11.1 Pdc U.1.03.02.13.999 APPALTO SERVIZIO ARCHIVISTICO	0,00	previsione di competenza <i>di cui già impegnato *</i> <i>di cui fondo pluriennale vincolato</i>	0,00	0,00 0,00 0,00	0,00 0,00 0,00	0,00 0,00 0,00
	Cap. 1823.91 Cod. 01.11.1 Pdc U.1.03.02.13.002 PULIZIA LOCALI MUNICIPIO	8.876,83	previsione di competenza <i>di cui già impegnato *</i> <i>di cui fondo pluriennale vincolato</i>	46.500,00	44.600,00 0,00 0,00	40.000,00 0,00 0,00	40.000,00 0,00 0,00
	Cap. 1826.250 Cod. 01.11.1 Pdc U.1.03.02.11.006 INCARICHI LEGALI E NOTARILI - SERVIZI GENERALI	16.421,17	previsione di competenza <i>di cui già impegnato *</i> <i>di cui fondo pluriennale vincolato</i>	36.126,17	26.421,17 16.421,17 0,00	5.000,00 0,00 0,00	5.000,00 0,00 0,00
	Cap. 1826.5250 Cod. 01.11.1 Pdc U.1.10.02.01.001 FONDO PLURIENNALE VINCOLATO - INCARICHI LEGALI E NOTARILI - SERVIZI GENERALI	0,00	previsione di competenza <i>di cui già impegnato *</i> <i>di cui fondo pluriennale vincolato</i>	0,00	0,00 0,00 0,00	0,00 0,00 0,00	0,00 0,00 0,00
	Cap. 1832.120 Cod. 01.11.1 Pdc U.1.10.04.01.000 ASSICURAZIONI - SERVIZI GENERALI	380,09	previsione di competenza <i>di cui già impegnato *</i> <i>di cui fondo pluriennale vincolato</i>	121.000,00	115.000,00 103.321,11 0,00	115.000,00 0,00 0,00	115.000,00 0,00 0,00
	Cap. 1833.192 Cod. 01.11.1 Pdc U.1.03.02.05.999 CANONI DIVERSI - SERVIZI GENERALI	0,00	previsione di competenza <i>di cui già impegnato *</i> <i>di cui fondo pluriennale vincolato</i>	0,00	29.300,00 0,00 0,00	26.500,00 0,00 0,00	26.500,00 0,00 0,00
	Cap. 1857.377 Cod. 01.11.1 Pdc U.1.03.02.07.001 CANONE AFFITTO LOCALI PER SPORTELLO OSTERIA NUOVA	755,64	previsione di competenza <i>di cui già impegnato *</i> <i>di cui fondo pluriennale vincolato</i>	7.026,88	3.750,00 0,00 0,00	0,00 0,00 0,00	0,00 0,00 0,00
			previsione di cassa		4.455,64		



COMUNE DI SALA BOLOGNESE PROVINCIA DI BOLOGNA

BILANCIO DI PREVISIONE

PEG - PARTE SPESA per Centro di Responsabilità (Settore/Servizio) - Variaz. Plur. incluse - Anno 2016 (risultante)

MISSIONE, PROGRAMMA, TITOLO	DENOMINAZIONE	RESIDUI PRESUNTI AL TERMINE DEL 2015		PREVISIONI DEFINITIVE DEL 2015	PREVISIONI ANNO	PREVISIONI ANNO	PREVISIONI ANNO
					2016	2017	2018
	Cap. 1860.370 Cod. 01.11.1 Pdc U.1.03.02.07.008 NOLEGGI IMPIANTI, ATTREZZATURE E MACCHINARI - SERVIZI GENERALI	235,41	previsione di competenza <i>di cui già impegnato *</i> <i>di cui fondo pluriennale vincolato</i>	5.000,00	2.500,00 0,00 0,00	2.500,00 0,00 0,00	2.500,00 0,00 0,00
	Cap. 1876.400 Cod. 01.11.1 Pdc U.1.04.01.02.005 TRASFERIMENTO A UNIONE TERRE D'ACQUA SERVIZIO INFORMATIVO (S.I.A.T.)	588.715,67	previsione di competenza <i>di cui già impegnato *</i> <i>di cui fondo pluriennale vincolato</i>	124.059,10	103.000,00 0,00 0,00	103.000,00 0,00 0,00	103.000,00 0,00 0,00
Totale Programma	11 Altri servizi generali	615.384,81	previsione di competenza <i>di cui già impegnato *</i> <i>di cui fondo pluriennale</i> previsione di cassa	339.712,15	324.571,17 119.742,28 0,00 921.334,81	292.000,00 0,00 0,00 0,00	292.000,00 0,00 0,00 0,00
TOTALE MISSIONE	1 Servizi istituzionali e generali e di gestione	1.069.986,06	previsione di competenza <i>di cui già impegnato *</i> <i>di cui fondo pluriennale</i> previsione di cassa	556.985,99	529.545,08 119.742,28 0,00 1.580.909,97	495.823,91 0,00 0,00 0,00	495.823,91 0,00 0,00 0,00
MISSIONE	3 Ordine pubblico e sicurezza						
0301 Programma	01 Polizia locale e amministrativa						
MISSIONE	3 Ordine pubblico e sicurezza						
0301 Programma	01 Polizia locale e amministrativa						
Titolo 1	SPESA CORRENTI	1.352.300,62	previsione di competenza <i>di cui già impegnato *</i> <i>di cui fondo pluriennale vincolato</i>	539.403,01	400.000,00 0,00 0,00	400.000,00 0,00 0,00	400.000,00 0,00 0,00
			previsione di cassa		1.752.300,62		
	Cap. 3156.370 Cod. 03.01.1 Pdc U.1.03.02.07.008 NOLEGGI IMPIANTI, ATTREZZATURE E MACCHINARI - POLIZIA MUNICIPALE	6.081,70	previsione di competenza <i>di cui già impegnato *</i> <i>di cui fondo pluriennale vincolato</i>	79.100,00	0,00 0,00 0,00	0,00 0,00 0,00	0,00 0,00 0,00
			previsione di cassa		6.081,70		



COMUNE DI SALA BOLOGNESE PROVINCIA DI BOLOGNA

BILANCIO DI PREVISIONE

PEG - PARTE SPESA per Centro di Responsabilità (Settore/Servizio) - Variaz. Plur. incluse - Anno 2016 (risultante)

MISSIONE, PROGRAMMA, TITOLO	DENOMINAZIONE	RESIDUI PRESUNTI AL TERMINE DEL 2015		PREVISIONI DEFINITIVE DEL 2015	PREVISIONI ANNO		
					2016	2017	2018
	Cap. 3163.400 Cod. 03.01.1 Pdc U.1.04.01.02.005 TRASFERIMENTO A UNIONE TERRE D'ACQUA - POLIZIA MUNICIPALE	1.346.218,92	previsione di competenza <i>di cui già impegnato *</i> <i>di cui fondo pluriennale vincolato</i>	460.303,01 0,00	400.000,00 0,00	400.000,00 0,00	400.000,00 0,00
Totale Programma	01 Polizia locale e amministrativa	1.352.300,62	previsione di competenza <i>di cui già impegnato *</i> <i>di cui fondo pluriennale</i> previsione di cassa	539.403,01 0,00 1.746.218,92	400.000,00 0,00 1.752.300,62	400.000,00 0,00 0,00	400.000,00 0,00 0,00
TOTALE MISSIONE	3 Ordine pubblico e sicurezza	1.352.300,62	previsione di competenza <i>di cui già impegnato *</i> <i>di cui fondo pluriennale</i> previsione di cassa	539.403,01 0,00 1.752.300,62	400.000,00 0,00 0,00	400.000,00 0,00 0,00	400.000,00 0,00 0,00
MISSIONE	4 Istruzione e diritto allo studio						
0402 Programma	02 ALTRI ORDINI DI ISTRUZIONE NON UNIVERSITARIA						
MISSIONE	4 Istruzione e diritto allo studio						
0402 Programma	02 ALTRI ORDINI DI ISTRUZIONE NON UNIVERSITARIA						
Titolo 1	SPESE CORRENTI	7.963,15	previsione di competenza <i>di cui già impegnato *</i> <i>di cui fondo pluriennale vincolato</i>	22.000,00 0,00	22.000,00 0,00	20.000,00 0,00	20.000,00 0,00
	Cap. 4323.91 Cod. 04.02.1 Pdc U.1.03.02.13.002 PULIZIA LOCALI PALESTRA SCUOLA MEDIA - ISTRUZIONE SECONDARIA	7.963,15	previsione di competenza <i>di cui già impegnato *</i> <i>di cui fondo pluriennale vincolato</i>	22.000,00 0,00	22.000,00 0,00	20.000,00 0,00	20.000,00 0,00
Totale Programma	02 ALTRI ORDINI DI ISTRUZIONE NON UNIVERSITARIA	7.963,15	previsione di competenza <i>di cui già impegnato *</i> <i>di cui fondo pluriennale</i> previsione di cassa	22.000,00 0,00 29.963,15	22.000,00 0,00 29.963,15	20.000,00 0,00 0,00	20.000,00 0,00 0,00



COMUNE DI SALA BOLOGNESE PROVINCIA DI BOLOGNA

BILANCIO DI PREVISIONE

PEG - PARTE SPESA per Centro di Responsabilità (Settore/Servizio) - Variaz. Plur. incluse - Anno 2016 (risultante)

MISSIONE, PROGRAMMA, TITOLO	DENOMINAZIONE	RESIDUI PRESUNTI AL TERMINE DEL 2015		PREVISIONI DEFINITIVE DEL 2015	PREVISIONI ANNO	PREVISIONI ANNO	PREVISIONI ANNO
					2016	2017	2018
TOTALE MISSIONE	4 Istruzione e diritto allo studio	7.963,15	previsione di competenza	22.000,00	22.000,00	20.000,00	20.000,00
			<i>di cui già impegnato *</i>		0,00	0,00	0,00
			<i>di cui fondo pluriennale</i>	0,00	0,00	0,00	0,00
			previsione di cassa		29.963,15		
MISSIONE	5 Tutela e valorizzazione dei beni e attività culturali						
0502 Programma	02 Attività culturali e interventi diversi nel settore culturale						
MISSIONE	5 Tutela e valorizzazione dei beni e attività culturali						
0502 Programma	02 Attività culturali e interventi diversi nel settore culturale						
	TITOLO 1 SPESE CORRENTI	3.688,56	previsione di competenza	4.000,00	4.000,00	4.000,00	4.000,00
			<i>di cui già impegnato *</i>		0,00	0,00	0,00
			<i>di cui fondo pluriennale vincolato</i>	0,00	0,00	0,00	0,00
			previsione di cassa		7.688,56		
	Cap. 5227.270 Cod. 05.02.1 Pdc	3.688,56	previsione di competenza	4.000,00	4.000,00	4.000,00	4.000,00
	U.1.03.02.99.999		<i>di cui già impegnato *</i>		0,00	0,00	0,00
	REDAZIONE NOTIZIARIO COMUNALE		<i>di cui fondo pluriennale vincolato</i>	0,00	0,00	0,00	0,00
			previsione di cassa		7.688,56		
Totale Programma	02 Attività culturali e interventi diversi nel settore culturale	3.688,56	previsione di competenza	4.000,00	4.000,00	4.000,00	4.000,00
			<i>di cui già impegnato *</i>		0,00	0,00	0,00
			<i>di cui fondo pluriennale</i>	0,00	0,00	0,00	0,00
			previsione di cassa		7.688,56		
TOTALE MISSIONE	5 Tutela e valorizzazione dei beni e attività culturali	3.688,56	previsione di competenza	4.000,00	4.000,00	4.000,00	4.000,00
			<i>di cui già impegnato *</i>		0,00	0,00	0,00
			<i>di cui fondo pluriennale</i>	0,00	0,00	0,00	0,00
			previsione di cassa		7.688,56		
MISSIONE	9 Sviluppo sostenibile e tutela del territorio e dell'ambiente						
0902 Programma	02 Tutela, valorizzazione e recupero ambientale						
MISSIONE	9 Sviluppo sostenibile e tutela del territorio e dell'ambiente						



COMUNE DI SALA BOLOGNESE PROVINCIA DI BOLOGNA

BILANCIO DI PREVISIONE

PEG - PARTE SPESA per Centro di Responsabilità (Settore/Servizio) - Variaz. Plur. incluse - Anno 2016 (risultante)

MISSIONE, PROGRAMMA, TITOLO	DENOMINAZIONE	RESIDUI PRESUNTI AL TERMINE DEL 2015		PREVISIONI DEFINITIVE DEL 2015	PREVISIONI ANNO				
					2016	2017	2018		
0902	Programma	02	Tutela, valorizzazione e recupero ambientale						
	Titolo 1		SPESE CORRENTI	1.516,50	previsione di competenza	3.367,21	3.000,00	2.000,00	2.000,00
					<i>di cui già impegnato *</i>		0,00	0,00	0,00
					<i>di cui fondo pluriennale vincolato</i>	0,00	0,00	0,00	0,00
					previsione di cassa		4.516,50		
			Cap. 9639.91 Cod. 09.02.1 Pdc U.1.03.02.13.002 PULIZIA LOCALI ECOMUSEO DELL'ACQUA	1.516,50	previsione di competenza	3.367,21	3.000,00	2.000,00	2.000,00
					<i>di cui già impegnato *</i>		0,00	0,00	0,00
					<i>di cui fondo pluriennale vincolato</i>	0,00	0,00	0,00	0,00
					previsione di cassa		4.516,50		
			Cap. 9639.5091 Cod. 09.02.1 Pdc U.1.10.02.01.001 FONDO PLURIENNALE VINCOLATO - PULIZIA LOCALI ECOMUSEO DELL'ACQUA	0,00	previsione di competenza	0,00	0,00	0,00	0,00
					<i>di cui già impegnato *</i>		0,00	0,00	0,00
					<i>di cui fondo pluriennale vincolato</i>	0,00	0,00	0,00	0,00
					previsione di cassa		0,00		
			Cap. 9663.400 Cod. 09.02.1 Pdc U.1.04.01.02.003 TRASFERIMENTI PER VIGILANZA CANI - ALTRI SERVIZI RELATIVI AL TERRITORIO	0,00	previsione di competenza	0,00	0,00	0,00	0,00
					<i>di cui già impegnato *</i>		0,00	0,00	0,00
					<i>di cui fondo pluriennale vincolato</i>	0,00	0,00	0,00	0,00
					previsione di cassa		0,00		
	Totale Programma	02	Tutela, valorizzazione e recupero ambientale	1.516,50	previsione di competenza	3.367,21	3.000,00	2.000,00	2.000,00
					<i>di cui già impegnato *</i>		0,00	0,00	0,00
					<i>di cui fondo pluriennale</i>	0,00	0,00	0,00	0,00
					previsione di cassa		4.516,50		
0903	Programma	03	Rifiuti						
0903	Programma	03	Rifiuti						
	Titolo 3		INCREMENTO DI ATTIVITA' FINANZIARIE	0,00	previsione di competenza	0,00	0,00	0,00	0,00
					<i>di cui già impegnato *</i>		0,00	0,00	0,00
					<i>di cui fondo pluriennale vincolato</i>	0,00	0,00	0,00	0,00
					previsione di cassa		0,00		



COMUNE DI SALA BOLOGNESE PROVINCIA DI BOLOGNA

BILANCIO DI PREVISIONE

PEG - PARTE SPESA per Centro di Responsabilità (Settore/Servizio) - Variaz. Plur. incluse - Anno 2016 (risultante)

MISSIONE, PROGRAMMA, TITOLO	DENOMINAZIONE	RESIDUI PRESUNTI AL TERMINE DEL 2015		PREVISIONI DEFINITIVE DEL 2015	PREVISIONI ANNO		
					2016	2017	2018
	Cap. 29695.857 Cod. 09.03.3 Pdc U.3.03.03.02.001 CONCESSIONI DI CREDITI E ANTICIPAZIONI A SOCIETA' PARTECIPATE	0,00	previsione di competenza <i>di cui già impegnato *</i> <i>di cui fondo pluriennale vincolato</i>	0,00 0,00	0,00 0,00	0,00 0,00	0,00 0,00
Totale Programma	03 Rifiuti	0,00	previsione di competenza <i>di cui già impegnato *</i> <i>di cui fondo pluriennale</i> previsione di cassa	0,00 0,00 0,00	0,00 0,00 0,00	0,00 0,00 0,00	0,00 0,00 0,00
TOTALE MISSIONE	9 Sviluppo sostenibile e tutela del territorio e dell'ambiente	1.516,50	previsione di competenza <i>di cui già impegnato *</i> <i>di cui fondo pluriennale</i> previsione di cassa	3.367,21 0,00 0,00	3.000,00 0,00 4.516,50	2.000,00 0,00 0,00	2.000,00 0,00 0,00
MISSIONE	12 Diritti sociali, politiche sociali e famiglia						
1203 Programma	03 Interventi per gli anziani						
MISSIONE	12 Diritti sociali, politiche sociali e famiglia						
1203 Programma	03 Interventi per gli anziani						
Titolo 1	SPESE CORRENTI	307,10	previsione di competenza <i>di cui già impegnato *</i> <i>di cui fondo pluriennale vincolato</i>	1.860,00 0,00	2.000,00 0,00	1.500,00 0,00	1.500,00 0,00
			previsione di cassa		2.307,10		
	Cap. 10423.91 Cod. 12.03.1 Pdc U.1.03.02.13.002 PULIZIA LOCALI - CENTRO SOCIALE	307,10	previsione di competenza <i>di cui già impegnato *</i> <i>di cui fondo pluriennale vincolato</i>	1.860,00 0,00	2.000,00 0,00	1.500,00 0,00	1.500,00 0,00
			previsione di cassa		2.307,10		
Totale Programma	03 Interventi per gli anziani	307,10	previsione di competenza <i>di cui già impegnato *</i> <i>di cui fondo pluriennale</i> previsione di cassa	1.860,00 0,00 2.307,10	2.000,00 0,00 2.307,10	1.500,00 0,00 0,00	1.500,00 0,00 0,00



COMUNE DI SALA BOLOGNESE PROVINCIA DI BOLOGNA

BILANCIO DI PREVISIONE

PEG - PARTE SPESA per Centro di Responsabilità (Settore/Servizio) - Variaz. Plur. incluse - Anno 2016 (risultante)

MISSIONE, PROGRAMMA, TITOLO	DENOMINAZIONE	RESIDUI PRESUNTI AL TERMINE DEL 2015		PREVISIONI DEFINITIVE DEL 2015	PREVISIONI ANNO	PREVISIONI ANNO	PREVISIONI ANNO	
					2016	2017	2018	
TOTALE MISSIONE	12 Diritti sociali, politiche sociali e famiglia	307,10	previsione di competenza	1.860,00	2.000,00	1.500,00	1.500,00	
			<i>di cui già impegnato *</i>		0,00	0,00	0,00	
			<i>di cui fondo pluriennale</i>	0,00	0,00	0,00	0,00	
			previsione di cassa		2.307,10			
MISSIONE	20 Fondi e accantonamenti							
2001 Programma	01 Fondo di riserva							
MISSIONE	20 Fondi e accantonamenti							
2001 Programma	01 Fondo di riserva							
	Titolo 1		SPESE CORRENTI	0,00	previsione di competenza	6.000,00	0,00	0,00
					<i>di cui già impegnato *</i>	0,00	0,00	0,00
					<i>di cui fondo pluriennale vincolato</i>	0,00	0,00	0,00
					previsione di cassa	6.000,00		
		Cap. 1899.694 Cod. 20.01.1 Pdc U.1.10.01.99.999 FONDO RISCHI E CONTENZIOSO		0,00	previsione di competenza	6.000,00	0,00	0,00
					<i>di cui già impegnato *</i>	0,00	0,00	0,00
					<i>di cui fondo pluriennale vincolato</i>	0,00	0,00	0,00
					previsione di cassa	6.000,00		
Totale Programma	01 Fondo di riserva		0,00	previsione di competenza	0,00	6.000,00	0,00	0,00
					<i>di cui già impegnato *</i>	0,00	0,00	0,00
					<i>di cui fondo pluriennale</i>	0,00	0,00	0,00
					previsione di cassa	6.000,00		
TOTALE MISSIONE	20 Fondi e accantonamenti	0,00	previsione di competenza	0,00	6.000,00	0,00	0,00	
			<i>di cui già impegnato *</i>		0,00	0,00	0,00	
			<i>di cui fondo pluriennale</i>	0,00	0,00	0,00	0,00	
			previsione di cassa		6.000,00			
MISSIONE	99 Servizi per conto terzi							
9901 Programma	01 Servizi per conto terzi - Partite di giro							
MISSIONE	99 Servizi per conto terzi							



COMUNE DI SALA BOLOGNESE PROVINCIA DI BOLOGNA

BILANCIO DI PREVISIONE

PEG - PARTE SPESA per Centro di Responsabilità (Settore/Servizio) - Variaz. Plur. incluse - Anno 2016 (risultante)

MISSIONE, PROGRAMMA, TITOLO	DENOMINAZIONE	RESIDUI PRESUNTI AL TERMINE DEL 2015		PREVISIONI DEFINITIVE DEL 2015	PREVISIONI ANNO		
					2016	2017	2018
9901 Programma	01 Servizi per conto terzi - Partite di giro						
	Titolo 7 SPESE PER CONTO TERZI E PARTITE DI GIRO	0,00	previsione di competenza	0,00	20.000,00	10.000,00	10.000,00
			<i>di cui già impegnato *</i>		0,00	0,00	0,00
			<i>di cui fondo pluriennale vincolato</i>	0,00	0,00	0,00	0,00
			previsione di cassa		10.000,00		
	Cap. 50036.0 Cod. 99.01.7 Pdc U.7.02.05.01.001 VERSAMENTO BOLLO VIRTUALE	0,00	previsione di competenza	0,00	20.000,00	10.000,00	10.000,00
			<i>di cui già impegnato *</i>		0,00	0,00	0,00
			<i>di cui fondo pluriennale vincolato</i>	0,00	0,00	0,00	0,00
			previsione di cassa		10.000,00		
Totale Programma	01 Servizi per conto terzi - Partite di giro	0,00	previsione di competenza	0,00	20.000,00	10.000,00	10.000,00
			<i>di cui già impegnato *</i>		0,00	0,00	0,00
			<i>di cui fondo pluriennale</i>	0,00	0,00	0,00	0,00
			previsione di cassa		10.000,00		
TOTALE MISSIONE	99 Servizi per conto terzi	0,00	previsione di competenza	0,00	20.000,00	10.000,00	10.000,00
			<i>di cui già impegnato *</i>		0,00	0,00	0,00
			<i>di cui fondo pluriennale</i>	0,00	0,00	0,00	0,00
			previsione di cassa		10.000,00		
Totale Responsabile	1ASG 1a AREA AMMINISTRATIVA: SEGRETERIA GENERALE	2.435.761,99	previsione di competenza	1.127.616,21	986.545,08	933.323,91	933.323,91
			<i>di cui già impegnato *</i>		119.742,28	0,00	0,00
			<i>di cui fondo pluriennale</i>	0,00	0,00	0,00	0,00
			previsione di cassa		3.393.685,90		
Totale Area	1A00 1a AREA AMMINISTRATIVA: Dott.ssa Anna Rosa Ciccìa	0,00	previsione di competenza	1.217.898,67	1.090.857,24	991.913,91	991.913,91
			<i>di cui già impegnato *</i>		151.264,44	0,00	0,00
			<i>di cui fondo pluriennale</i>	0,00	0,00	0,00	0,00
			previsione di cassa		3.542.716,85		



COMUNE DI SALA BOLOGNESE PROVINCIA DI BOLOGNA

BILANCIO DI PREVISIONE

PEG - PARTE SPESA per Centro di Responsabilità (Settore/Servizio) - Variaz. Plur. incluse - Anno 2016 (risultante)

MISSIONE, PROGRAMMA, TITOLO	DENOMINAZIONE	RESIDUI PRESUNTI AL TERMINE DEL 2015	PREVISIONI DEFINITIVE DEL 2015	PREVISIONI ANNO		
				2016	2017	2018
2A00	2a AREA FINANZIARIA E CONTROLLO: Dott.ssa Silvia Guidi					
2AEC	2a AREA FINANZIARIA E CONTROLLO: ECONOMATO					
MISSIONE	1 Servizi istituzionali e generali e di gestione					
0102 Programma	02 Segreteria generale					
MISSIONE	1 Servizi istituzionali e generali e di gestione					
0102 Programma	02 Segreteria generale					
Titolo 1	SPESE CORRENTI	0,00	previsione di competenza 2.500,00	0,00	0,00	0,00
			<i>di cui già impegnato *</i>	0,00	0,00	0,00
			<i>di cui fondo pluriennale vincolato</i>	0,00	0,00	0,00
			previsione di cassa	0,00	0,00	0,00
	Cap. 1208.16 Cod. 01.02.1 Pdc U.1.01.01.01.004 QUOTA DIRITTI DI ROGITO SEGRETARIO	0,00	previsione di competenza 2.500,00	0,00	0,00	0,00
			<i>di cui già impegnato *</i>	0,00	0,00	0,00
			<i>di cui fondo pluriennale vincolato</i>	0,00	0,00	0,00
			previsione di cassa	0,00	0,00	0,00
	Cap. 1209.23 Cod. 01.02.1 Pdc U.1.03.02.02.002 RIMBORSO SPESE MISSIONI DIP.RUOLO - SEGRETERIA GENERALE - ECONOMATO	0,00	previsione di competenza 0,00	0,00	0,00	0,00
			<i>di cui già impegnato *</i>	0,00	0,00	0,00
			<i>di cui fondo pluriennale vincolato</i>	0,00	0,00	0,00
			previsione di cassa	0,00	0,00	0,00
	Cap. 1209.24 Cod. 01.02.1 Pdc U.1.03.02.02.002 RIMBORSO SPESE MISSIONI DIP. NON RUOLO - SEGRETERIA GENERALE - ECONOMATO	0,00	previsione di competenza 0,00	0,00	0,00	0,00
			<i>di cui già impegnato *</i>	0,00	0,00	0,00
			<i>di cui fondo pluriennale vincolato</i>	0,00	0,00	0,00
			previsione di cassa	0,00	0,00	0,00
Totale Programma	02 Segreteria generale	0,00	previsione di competenza 2.500,00	0,00	0,00	0,00
			<i>di cui già impegnato *</i>	0,00	0,00	0,00
			<i>di cui fondo pluriennale</i>	0,00	0,00	0,00
			previsione di cassa	0,00	0,00	0,00
0103 Programma	03 Gestione economica, finanziaria, programmazione e provveditorato					



COMUNE DI SALA BOLOGNESE PROVINCIA DI BOLOGNA

BILANCIO DI PREVISIONE

PEG - PARTE SPESA per Centro di Responsabilità (Settore/Servizio) - Variaz. Plur. incluse - Anno 2016 (risultante)

MISSIONE, PROGRAMMA, TITOLO	DENOMINAZIONE	RESIDUI PRESUNTI AL TERMINE DEL 2015		PREVISIONI DEFINITIVE DEL 2015	PREVISIONI ANNO				
					2016	2017	2018		
0103	Programma	03	Gestione economica, finanziaria, programmazione e provveditorato						
	Titolo 1		SPESA CORRENTI	0,00	previsione di competenza	200,00	250,00	250,00	250,00
					<i>di cui già impegnato *</i>		0,00	0,00	0,00
					<i>di cui fondo pluriennale vincolato</i>	0,00	0,00	0,00	0,00
					previsione di cassa		250,00		
			Cap. 1304.23 Cod. 01.03.1 Pdc U.1.03.02.02.002	0,00	previsione di competenza	0,00	0,00	0,00	0,00
			RIMBORSO SPESE PER MISSIONI DIP.RUOLO - SERVIZIO RAGIONERIA - ECONOMATO		<i>di cui già impegnato *</i>		0,00	0,00	0,00
					<i>di cui fondo pluriennale vincolato</i>	0,00	0,00	0,00	0,00
					previsione di cassa		0,00		
			Cap. 1304.24 Cod. 01.03.1 Pdc U.1.03.02.02.002	0,00	previsione di competenza	0,00	0,00	0,00	0,00
			RIMBORSO SPESE PER MISSIONI DIP.NON DI RUOLO - SERVIZIO RAGIONERIA - ECONOMATO		<i>di cui già impegnato *</i>		0,00	0,00	0,00
					<i>di cui fondo pluriennale vincolato</i>	0,00	0,00	0,00	0,00
					previsione di cassa		0,00		
			Cap. 1312.39 Cod. 01.03.1 Pdc U.1.03.01.01.002	0,00	previsione di competenza	200,00	250,00	250,00	250,00
			LIBRI - SERVIZI GENERALI		<i>di cui già impegnato *</i>		0,00	0,00	0,00
					<i>di cui fondo pluriennale vincolato</i>	0,00	0,00	0,00	0,00
					previsione di cassa		250,00		
	Totale Programma	03	Gestione economica, finanziaria, programmazione e provveditorato	0,00	previsione di competenza	200,00	250,00	250,00	250,00
					<i>di cui già impegnato *</i>		0,00	0,00	0,00
					<i>di cui fondo pluriennale</i>	0,00	0,00	0,00	0,00
					previsione di cassa		250,00		
0104	Programma	04	Gestione delle entrate tributarie e servizi fiscali						
0104	Programma	04	Gestione delle entrate tributarie e servizi fiscali						
	Titolo 1		SPESA CORRENTI	0,00	previsione di competenza	0,00	0,00	0,00	0,00
					<i>di cui già impegnato *</i>		0,00	0,00	0,00
					<i>di cui fondo pluriennale vincolato</i>	0,00	0,00	0,00	0,00
					previsione di cassa		0,00		



COMUNE DI SALA BOLOGNESE PROVINCIA DI BOLOGNA

BILANCIO DI PREVISIONE

PEG - PARTE SPESA per Centro di Responsabilità (Settore/Servizio) - Variaz. Plur. incluse - Anno 2016 (risultante)

MISSIONE, PROGRAMMA, TITOLO	DENOMINAZIONE	RESIDUI PRESUNTI AL TERMINE DEL 2015		PREVISIONI DEFINITIVE DEL 2015	PREVISIONI ANNO		
					2016	2017	2018
	Cap. 1409.23 Cod. 01.04.1 Pdc U.1.03.02.02.002 RIMBORSO SPESE MISSIONI RUOLO - SERVIZIO TRIBUTI - ECONOMATO	0,00	previsione di competenza <i>di cui già impegnato *</i> <i>di cui fondo pluriennale vincolato</i>	0,00 0,00	0,00 0,00	0,00 0,00	0,00 0,00
Totale Programma	04 Gestione delle entrate tributarie e servizi fiscali	0,00	previsione di competenza <i>di cui già impegnato *</i> <i>di cui fondo pluriennale</i> previsione di cassa	0,00 0,00 0,00	0,00 0,00 0,00	0,00 0,00 0,00	0,00 0,00 0,00
0105 Programma	05 Gestione dei beni demaniali e patrimoniali						
0105 Programma	05 Gestione dei beni demaniali e patrimoniali						
	Titolo 1 SPESE CORRENTI	237,15	previsione di competenza <i>di cui già impegnato *</i> <i>di cui fondo pluriennale vincolato</i>	256,17 0,00	200,00 0,00	200,00 0,00	200,00 0,00
			previsione di cassa		437,15		
	Cap. 1530.333 Cod. 01.05.1 Pdc U.1.03.02.05.005 ACQUA - GESTIONE DEI BENI DEMANIALI E PATRIMONIALI	237,15	previsione di competenza <i>di cui già impegnato *</i> <i>di cui fondo pluriennale vincolato</i>	256,17 0,00	200,00 0,00	200,00 0,00	200,00 0,00
			previsione di cassa		437,15		
	Cap. 1530.5333 Cod. 01.05.1 Pdc U.1.10.02.01.001 FONDO PLURIENNALE VINCOLATO - ACQUA - GESTIONE DEI BENI DEMANIALI E PATRIMONIALI	0,00	previsione di competenza <i>di cui già impegnato *</i> <i>di cui fondo pluriennale vincolato</i>	0,00 0,00	0,00 0,00	0,00 0,00	0,00 0,00
			previsione di cassa		0,00		
Totale Programma	05 Gestione dei beni demaniali e patrimoniali	237,15	previsione di competenza <i>di cui già impegnato *</i> <i>di cui fondo pluriennale</i> previsione di cassa	256,17 0,00 437,15	200,00 0,00 437,15	200,00 0,00 0,00	200,00 0,00 0,00
0106 Programma	06 Ufficio tecnico						
0106 Programma	06 Ufficio tecnico						



COMUNE DI SALA BOLOGNESE PROVINCIA DI BOLOGNA

BILANCIO DI PREVISIONE

PEG - PARTE SPESA per Centro di Responsabilità (Settore/Servizio) - Variaz. Plur. incluse - Anno 2016 (risultante)

MISSIONE, PROGRAMMA, TITOLO	DENOMINAZIONE	RESIDUI PRESUNTI AL TERMINE DEL 2015		PREVISIONI DEFINITIVE DEL 2015	PREVISIONI ANNO		
					2016	2017	2018
Titolo 1	SPESE CORRENTI	0,00	previsione di competenza	787,37	1.050,00	1.050,00	1.050,00
			<i>di cui già impegnato *</i>		0,00	0,00	0,00
			<i>di cui fondo pluriennale vincolato</i>	0,00	0,00	0,00	0,00
			previsione di cassa		1.050,00		
	Cap. 1609.23 Cod. 01.06.1 Pdc U.1.03.02.02.002 RIMBORSO SPESE MISSIONI DIP. RUOLO - UFFICIO TECNICO - ECONOMATO	0,00	previsione di competenza	0,00	0,00	0,00	0,00
			<i>di cui già impegnato *</i>		0,00	0,00	0,00
			<i>di cui fondo pluriennale vincolato</i>	0,00	0,00	0,00	0,00
			previsione di cassa		0,00		
	Cap. 1612.32 Cod. 01.06.1 Pdc U.1.03.01.02.004 VESTIARIO PERSONALE - UFFICIO TECNICO	0,00	previsione di competenza	787,37	1.000,00	1.000,00	1.000,00
			<i>di cui già impegnato *</i>		0,00	0,00	0,00
			<i>di cui fondo pluriennale vincolato</i>	0,00	0,00	0,00	0,00
			previsione di cassa		1.000,00		
	Cap. 1620.32 Cod. 01.06.1 Pdc U.1.03.01.02.004 VESTIARIO PERSONALE - UFFICIO TECNICO - ECONOMATO	0,00	previsione di competenza	0,00	50,00	50,00	50,00
			<i>di cui già impegnato *</i>		0,00	0,00	0,00
			<i>di cui fondo pluriennale vincolato</i>	0,00	0,00	0,00	0,00
			previsione di cassa		50,00		
	Cap. 1620.36 Cod. 01.06.1 Pdc U.1.03.01.02.002 CARBURANTE E LUBRIFICANTI AUTOMEZZI - UFFICIO TECNICO - ECONOMATO	0,00	previsione di competenza	0,00	0,00	0,00	0,00
			<i>di cui già impegnato *</i>		0,00	0,00	0,00
			<i>di cui fondo pluriennale vincolato</i>	0,00	0,00	0,00	0,00
			previsione di cassa		0,00		
Totale Programma	06 Ufficio tecnico	0,00	previsione di competenza	787,37	1.050,00	1.050,00	1.050,00
			<i>di cui già impegnato *</i>		0,00	0,00	0,00
			<i>di cui fondo pluriennale</i>	0,00	0,00	0,00	0,00
			previsione di cassa		1.050,00		
0107 Programma	07 Elezioni e consultazioni popolari - Anagrafe e stato civile						
0107 Programma	07 Elezioni e consultazioni popolari - Anagrafe e stato civile						



COMUNE DI SALA BOLOGNESE PROVINCIA DI BOLOGNA

BILANCIO DI PREVISIONE

PEG - PARTE SPESA per Centro di Responsabilità (Settore/Servizio) - Variaz. Plur. incluse - Anno 2016 (risultante)

MISSIONE, PROGRAMMA, TITOLO	DENOMINAZIONE	RESIDUI PRESUNTI AL TERMINE DEL 2015		PREVISIONI DEFINITIVE DEL 2015	PREVISIONI ANNO		
					2016	2017	2018
Titolo 1	SPESE CORRENTI	0,00	previsione di competenza	0,00	0,00	0,00	0,00
			<i>di cui già impegnato *</i>		0,00	0,00	0,00
			<i>di cui fondo pluriennale vincolato</i>	0,00	0,00	0,00	0,00
			previsione di cassa		0,00		
	Cap. 1709.23 Cod. 01.07.1 Pdc	0,00	previsione di competenza	0,00	0,00	0,00	0,00
	U.1.03.02.02.002		<i>di cui già impegnato *</i>		0,00	0,00	0,00
	RIMB. SP. MISSIONI PER DIP. RUOLO -		<i>di cui fondo pluriennale vincolato</i>	0,00	0,00	0,00	0,00
	SERVIZIO ANAGRAFE - ECONOMATO		previsione di cassa		0,00		
Totale Programma	07 Elezioni e consultazioni popolari - Anagrafe e stato civile	0,00	previsione di competenza	0,00	0,00	0,00	0,00
			<i>di cui già impegnato *</i>		0,00	0,00	0,00
			<i>di cui fondo pluriennale</i>	0,00	0,00	0,00	0,00
			previsione di cassa		0,00		
0110 Programma	10 Risorse umane						
0110 Programma	10 Risorse umane						
Titolo 1	SPESE CORRENTI	0,00	previsione di competenza	0,00	0,00	0,00	0,00
			<i>di cui già impegnato *</i>		0,00	0,00	0,00
			<i>di cui fondo pluriennale vincolato</i>	0,00	0,00	0,00	0,00
			previsione di cassa		0,00		
	Cap. 1215.47 Cod. 01.10.1 Pdc	0,00	previsione di competenza	0,00	0,00	0,00	0,00
	U.1.03.01.02.011		<i>di cui già impegnato *</i>		0,00	0,00	0,00
	ACQUISTO GENERI ALIMENTARI MENSA		<i>di cui fondo pluriennale vincolato</i>	0,00	0,00	0,00	0,00
	DIPENDENTI		previsione di cassa		0,00		
	Cap. 1267.440 Cod. 01.10.1 Pdc	0,00	previsione di competenza	0,00	0,00	0,00	0,00
	U.1.04.01.01.999		<i>di cui già impegnato *</i>		0,00	0,00	0,00
	TRASFERIMENTO PER DIRITTI DI		<i>di cui fondo pluriennale vincolato</i>	0,00	0,00	0,00	0,00
	SEGRETERIA ALL'EX AGENZIA AUTONOMA		previsione di cassa		0,00		



COMUNE DI SALA BOLOGNESE PROVINCIA DI BOLOGNA

BILANCIO DI PREVISIONE

PEG - PARTE SPESA per Centro di Responsabilità (Settore/Servizio) - Variaz. Plur. incluse - Anno 2016 (risultante)

MISSIONE, PROGRAMMA, TITOLO	DENOMINAZIONE	RESIDUI PRESUNTI AL TERMINE DEL 2015		PREVISIONI DEFINITIVE DEL 2015	PREVISIONI ANNO		
					2016	2017	2018
	Cap. 1269.440 Cod. 01.10.1 Pdc U.1.04.01.02.999 TRASFERIMENTI AD ALTRI ENTI DEL SETTORE PUBBLICO - SEGRETERIA GENERALE	0,00	previsione di competenza <i>di cui già impegnato *</i> <i>di cui fondo pluriennale vincolato</i>	0,00 0,00	0,00 0,00	0,00 0,00	0,00 0,00
Totale Programma	10 Risorse umane	0,00	previsione di competenza <i>di cui già impegnato *</i> <i>di cui fondo pluriennale</i> previsione di cassa	0,00 0,00 0,00	0,00 0,00 0,00	0,00 0,00 0,00	0,00 0,00 0,00
0111 Programma	11 Altri servizi generali						
0111 Programma	11 Altri servizi generali						
Titolo 1	SPESE CORRENTI	10.644,98	previsione di competenza <i>di cui già impegnato *</i> <i>di cui fondo pluriennale vincolato</i>	36.800,24 0,00	39.765,00 4.812,70 0,00	40.265,00 4.202,70 0,00	39.765,00 0,00 0,00
	Cap. 1814.30 Cod. 01.11.1 Pdc U.1.03.01.02.005 ACQUISTO DI BENI MOBILI NON INVENTARIABILI - SERVIZI GENERALI	0,00	previsione di competenza <i>di cui già impegnato *</i> <i>di cui fondo pluriennale vincolato</i>	2.000,00 0,00	1.100,00 0,00	2.000,00 0,00	2.000,00 0,00
	Cap. 1814.44 Cod. 01.11.1 Pdc U.1.03.01.02.999 ACQUISTO BENI DI CONSUMO E MATERIE PRIME - ALTRI SERVIZI GENERALI	0,03	previsione di competenza <i>di cui già impegnato *</i> <i>di cui fondo pluriennale vincolato</i>	698,30 0,00	1.000,00 0,00	1.000,00 0,00	1.000,00 0,00
	Cap. 1815.34 Cod. 01.11.1 Pdc U.1.03.01.01.002 ABBONAMENTI GAZZETTA UFFICIALE- RACCOLTA LEGGI E DECRETI - SERVIZI GENERALI	40,33	previsione di competenza <i>di cui già impegnato *</i> <i>di cui fondo pluriennale vincolato</i>	6.152,82 0,00	6.000,00 3.965,00 0,00	6.500,00 3.355,00 0,00	6.500,00 0,00 0,00
			previsione di cassa		6.040,33		



COMUNE DI SALA BOLOGNESE PROVINCIA DI BOLOGNA

BILANCIO DI PREVISIONE

PEG - PARTE SPESA per Centro di Responsabilità (Settore/Servizio) - Variaz. Plur. incluse - Anno 2016 (risultante)

MISSIONE, PROGRAMMA, TITOLO	DENOMINAZIONE	RESIDUI PRESUNTI AL TERMINE DEL 2015		PREVISIONI DEFINITIVE DEL 2015	PREVISIONI ANNO		
					2016	2017	2018
	Cap. 1815.36 Cod. 01.11.1 Pdc U.1.03.01.02.002 CARBURANTI E LUBRIFICANTI AUTOMEZZI - SERVIZI GENERALI	1.045,07	previsione di competenza <i>di cui già impegnato *</i> <i>di cui fondo pluriennale vincolato</i>	1.800,00	1.315,00 0,00 0,00	1.315,00 0,00 0,00	1.315,00 0,00 0,00
	Cap. 1815.38 Cod. 01.11.1 Pdc U.1.03.01.02.001 STAMPATI E MATERIALE DI CANCELLERIA - SERVIZI GENERALI	1.303,64	previsione di competenza <i>di cui già impegnato *</i> <i>di cui fondo pluriennale vincolato</i>	6.005,56	7.000,00 500,00 0,00	7.000,00 500,00 0,00	7.000,00 0,00 0,00
	Cap. 1816.57 Cod. 01.11.1 Pdc U.1.03.01.02.999 ACQUISTI PER MANUTENZIONE ORDINARIE AUTOMEZZI - SERVIZI GENERALI	0,00	previsione di competenza <i>di cui già impegnato *</i> <i>di cui fondo pluriennale vincolato</i>	0,00	0,00 0,00 0,00	0,00 0,00 0,00	0,00 0,00 0,00
	Cap. 1820.30 Cod. 01.11.1 Pdc U.1.03.01.02.005 ACQUISTO DI BENI MOBILI NON INVENTARIABILI - SERVIZI GENERALI - ECONOMATO	190,70	previsione di competenza <i>di cui già impegnato *</i> <i>di cui fondo pluriennale vincolato</i>	300,00	300,00 0,00 0,00	300,00 0,00 0,00	300,00 0,00 0,00
	Cap. 1820.32 Cod. 01.11.1 Pdc U.1.03.01.02.004 VESTIARIO PERSONALE - SERVIZI GENERALI - ECONOMATO	0,00	previsione di competenza <i>di cui già impegnato *</i> <i>di cui fondo pluriennale vincolato</i>	0,00	0,00 0,00 0,00	0,00 0,00 0,00	0,00 0,00 0,00
	Cap. 1820.35 Cod. 01.11.1 Pdc U.1.03.01.01.001 ABBONAMENTI A GIORNALI, RIVISTE, PUBBLICAZIONI - SERVIZI GENERALI - ECONOMATO	0,00	previsione di competenza <i>di cui già impegnato *</i> <i>di cui fondo pluriennale vincolato</i>	0,00	0,00 0,00 0,00	0,00 0,00 0,00	0,00 0,00 0,00
	Cap. 1820.36 Cod. 01.11.1 Pdc U.1.03.01.02.002 CARBURANTE E LUBRIFICANTI AUTOMEZZI - SERVIZI GENERALI - ECONOMATO	0,00	previsione di competenza <i>di cui già impegnato *</i> <i>di cui fondo pluriennale vincolato</i>	0,00	0,00 0,00 0,00	0,00 0,00 0,00	0,00 0,00 0,00



COMUNE DI SALA BOLOGNESE PROVINCIA DI BOLOGNA

BILANCIO DI PREVISIONE

PEG - PARTE SPESA per Centro di Responsabilità (Settore/Servizio) - Variaz. Plur. incluse - Anno 2016 (risultante)

MISSIONE, PROGRAMMA, TITOLO	DENOMINAZIONE	RESIDUI PRESUNTI AL TERMINE DEL 2015		PREVISIONI DEFINITIVE DEL 2015	PREVISIONI ANNO	PREVISIONI ANNO	PREVISIONI ANNO
					2016	2017	2018
	Cap. 1820.39 Cod. 01.11.1 Pdc U.1.03.01.01.002 LIBRI - SERVIZI GENERALI - ECONOMATO	47,00	previsione di competenza <i>di cui già impegnato *</i> <i>di cui fondo pluriennale vincolato</i> previsione di cassa	150,00 0,00 347,00	300,00 0,00 0,00 347,00	300,00 0,00 0,00 347,00	300,00 0,00 0,00 347,00
	Cap. 1820.43 Cod. 01.11.1 Pdc U.1.03.01.02.999 ACQUISTI DIVERSI - SERVIZI GENERALI - ECONOMATO	513,79	previsione di competenza <i>di cui già impegnato *</i> <i>di cui fondo pluriennale vincolato</i> previsione di cassa	1.200,00 0,00 1.713,79	1.200,00 0,00 0,00 1.713,79	1.200,00 0,00 0,00 1.713,79	1.200,00 0,00 0,00 1.713,79
	Cap. 1820.44 Cod. 01.11.1 Pdc U.1.03.01.02.999 BENI DI CONSUMO E MATERIE PRIME DIVERSE - SERVIZI GENERALI - ECONOMATO	0,00	previsione di competenza <i>di cui già impegnato *</i> <i>di cui fondo pluriennale vincolato</i> previsione di cassa	0,00 0,00 0,00	0,00 0,00 0,00 0,00	0,00 0,00 0,00 0,00	0,00 0,00 0,00 0,00
	Cap. 1820.55 Cod. 01.11.1 Pdc U.1.03.01.02.999 ACQUISTI PER MANUTENZIONE ORDINARIA BENI MOBILI - SERVIZI GENERALI - ECONOMATO	0,00	previsione di competenza <i>di cui già impegnato *</i> <i>di cui fondo pluriennale vincolato</i> previsione di cassa	0,00 0,00 0,00	0,00 0,00 0,00 0,00	0,00 0,00 0,00 0,00	0,00 0,00 0,00 0,00
	Cap. 1820.56 Cod. 01.11.1 Pdc U.1.03.01.02.999 ACQUISTI PER MANUTENZIONE ORDINARIA BENI IMMOBILI - SERVIZI GENERALI - ECONOMATO	0,00	previsione di competenza <i>di cui già impegnato *</i> <i>di cui fondo pluriennale vincolato</i> previsione di cassa	0,00 0,00 0,00	0,00 0,00 0,00 0,00	0,00 0,00 0,00 0,00	0,00 0,00 0,00 0,00
	Cap. 1820.57 Cod. 01.11.1 Pdc U.1.03.01.02.999 ACQUISTI PER MANUTENZIONE ORDINARIA AUTOVETTURE - SERVIZI GENERALI - ECONOMATO	0,00	previsione di competenza <i>di cui già impegnato *</i> <i>di cui fondo pluriennale vincolato</i> previsione di cassa	0,00 0,00 0,00	0,00 0,00 0,00 0,00	0,00 0,00 0,00 0,00	0,00 0,00 0,00 0,00
	Cap. 1833.194 Cod. 01.11.1 Pdc U.1.03.02.99.999 PRESTAZIONI DIVERSE - SERVIZI GENERALI	0,00	previsione di competenza <i>di cui già impegnato *</i> <i>di cui fondo pluriennale vincolato</i> previsione di cassa	0,00 0,00 0,00	0,00 0,00 0,00 0,00	0,00 0,00 0,00 0,00	0,00 0,00 0,00 0,00



COMUNE DI SALA BOLOGNESE PROVINCIA DI BOLOGNA

BILANCIO DI PREVISIONE

PEG - PARTE SPESA per Centro di Responsabilità (Settore/Servizio) - Variaz. Plur. incluse - Anno 2016 (risultante)

MISSIONE, PROGRAMMA, TITOLO	DENOMINAZIONE	RESIDUI PRESUNTI AL TERMINE DEL 2015		PREVISIONI DEFINITIVE DEL 2015	PREVISIONI ANNO		
					2016	2017	2018
	Cap. 1834.251 Cod. 01.11.1 Pdc U.1.03.02.11.999 INCARICHI DIVERSI PER FUNZIONAMENTO CED - SERVIZI GENERALI	0,00	previsione di competenza <i>di cui già impegnato *</i> <i>di cui fondo pluriennale vincolato</i>	0,00 0,00	0,00 0,00	0,00 0,00	0,00 0,00
	Cap. 1835.270 Cod. 01.11.1 Pdc U.1.03.02.16.999 BOLLATURA DI ATTI E REGISTRI - SERVIZI GENERALI - ECONOMATO	175,00	previsione di competenza <i>di cui già impegnato *</i> <i>di cui fondo pluriennale vincolato</i>	250,00 0,00	250,00 0,00	250,00 0,00	250,00 0,00
	Cap. 1836.280 Cod. 01.11.1 Pdc U.1.03.02.09.001 MANUTENZIONE AUTOVEICOLI - SERVIZI GENERALI	0,01	previsione di competenza <i>di cui già impegnato *</i> <i>di cui fondo pluriennale vincolato</i>	762,68 0,00	900,00 0,00	900,00 0,00	900,00 0,00
	Cap. 1836.282 Cod. 01.11.1 Pdc U.1.03.02.19.001 MANUTENZIONE SOFTWARE - CANONI ASSISTENZA - SERVIZI GENERALI	0,00	previsione di competenza <i>di cui già impegnato *</i> <i>di cui fondo pluriennale vincolato</i>	0,00 0,00	0,00 0,00	0,00 0,00	0,00 0,00
	Cap. 1836.283 Cod. 01.11.1 Pdc U.1.03.02.09.006 MANUTENZIONE MACCHINE UFFICIO - SERVIZI GENERALI	0,00	previsione di competenza <i>di cui già impegnato *</i> <i>di cui fondo pluriennale vincolato</i>	0,00 0,00	0,00 0,00	0,00 0,00	0,00 0,00
	Cap. 1836.284 Cod. 01.11.1 Pdc U.1.03.02.09.004 MANUTENZIONE IMPIANTI, ATTREZZATURE E MACCHINARI - SERVIZI GENERALI	0,00	previsione di competenza <i>di cui già impegnato *</i> <i>di cui fondo pluriennale vincolato</i>	2.701,00 0,00	3.100,00 0,00	2.200,00 0,00	2.200,00 0,00
	Cap. 1838.330 Cod. 01.11.1 Pdc U.1.03.02.05.006 GAS METANO - SERVIZI GENERALI	623,03	previsione di competenza <i>di cui già impegnato *</i> <i>di cui fondo pluriennale vincolato</i>	1.005,67 0,00	700,00 0,00	700,00 0,00	700,00 0,00
			previsione di cassa		1.323,03		



COMUNE DI SALA BOLOGNESE PROVINCIA DI BOLOGNA

BILANCIO DI PREVISIONE

PEG - PARTE SPESA per Centro di Responsabilità (Settore/Servizio) - Variaz. Plur. incluse - Anno 2016 (risultante)

MISSIONE, PROGRAMMA, TITOLO	DENOMINAZIONE	RESIDUI PRESUNTI AL TERMINE DEL 2015		PREVISIONI DEFINITIVE DEL 2015	PREVISIONI ANNO		
					2016	2017	2018
	Cap. 1838.331 Cod. 01.11.1 Pdc U.1.03.02.05.001 TELEFONO - SERVIZI GENERALI	2.061,58	previsione di competenza <i>di cui già impegnato *</i> <i>di cui fondo pluriennale vincolato</i>	5.000,00	5.000,00 0,00 0,00	5.000,00 0,00 0,00	5.000,00 0,00 0,00
			previsione di cassa		7.061,58		
	Cap. 1838.332 Cod. 01.11.1 Pdc U.1.03.02.05.004 ENERGIA ELETTRICA - SERVIZI GENERALI	335,84	previsione di competenza <i>di cui già impegnato *</i> <i>di cui fondo pluriennale vincolato</i>	948,44	800,00 0,00 0,00	800,00 0,00 0,00	800,00 0,00 0,00
			previsione di cassa		1.135,84		
	Cap. 1838.333 Cod. 01.11.1 Pdc U.1.03.02.05.005 ACQUA - SERVIZI GENERALI	1.644,23	previsione di competenza <i>di cui già impegnato *</i> <i>di cui fondo pluriennale vincolato</i>	2.425,77	2.350,00 0,00 0,00	2.350,00 0,00 0,00	2.350,00 0,00 0,00
			previsione di cassa		3.994,23		
	Cap. 1838.5330 Cod. 01.11.1 Pdc U.1.10.02.01.001 FONDO PLURIENNALE VINCOLATO - GAS METANO - SERVIZI GENERALI	0,00	previsione di competenza <i>di cui già impegnato *</i> <i>di cui fondo pluriennale vincolato</i>	0,00	0,00 0,00 0,00	0,00 0,00 0,00	0,00 0,00 0,00
			previsione di cassa		0,00		
	Cap. 1838.5332 Cod. 01.11.1 Pdc U.1.10.02.01.001 FONDO PLURIENNALE VINCOLATO - ENERGIA ELETTRICA - SERVIZI GENERALI	0,00	previsione di competenza <i>di cui già impegnato *</i> <i>di cui fondo pluriennale vincolato</i>	0,00	0,00 0,00 0,00	0,00 0,00 0,00	0,00 0,00 0,00
			previsione di cassa		0,00		
	Cap. 1838.5333 Cod. 01.11.1 Pdc U.1.10.02.01.001 FONDO PLURIENNALE VINCOLATO - ACQUA - SERVIZI GENERALI	0,00	previsione di competenza <i>di cui già impegnato *</i> <i>di cui fondo pluriennale vincolato</i>	0,00	0,00 0,00 0,00	0,00 0,00 0,00	0,00 0,00 0,00
			previsione di cassa		0,00		
	Cap. 1846.331 Cod. 01.11.1 Pdc U.1.03.02.05.002 TELEFONIA MOBILE - SERVIZI GENERALI	1.847,62	previsione di competenza <i>di cui già impegnato *</i> <i>di cui fondo pluriennale vincolato</i>	2.500,00	2.500,00 0,00 0,00	2.500,00 0,00 0,00	2.000,00 0,00 0,00
			previsione di cassa		4.347,62		



COMUNE DI SALA BOLOGNESE PROVINCIA DI BOLOGNA

BILANCIO DI PREVISIONE

PEG - PARTE SPESA per Centro di Responsabilità (Settore/Servizio) - Variaz. Plur. incluse - Anno 2016 (risultante)

MISSIONE, PROGRAMMA, TITOLO	DENOMINAZIONE	RESIDUI PRESUNTI AL TERMINE DEL 2015		PREVISIONI DEFINITIVE DEL 2015	PREVISIONI ANNO		
					2016	2017	2018
	Cap. 1855.190 Cod. 01.11.1 Pdc U.1.03.02.99.999 PRESTAZIONI PER SERVIZI DIVERSI - SERVIZI GENERALI - ECONOMATO	647,30	previsione di competenza <i>di cui già impegnato *</i> <i>di cui fondo pluriennale vincolato</i> previsione di cassa	1.500,00 0,00 2.147,30	1.500,00 0,00 2.147,30	1.500,00 0,00 0,00	1.500,00 0,00 0,00
	Cap. 1855.280 Cod. 01.11.1 Pdc U.1.03.02.09.001 MANUTENZIONE AUTOVEICOLI - SERVIZI GENERALI - ECONOMATO	0,00	previsione di competenza <i>di cui già impegnato *</i> <i>di cui fondo pluriennale vincolato</i> previsione di cassa	0,00 0,00 0,00	0,00 0,00 0,00	0,00 0,00 0,00	0,00 0,00 0,00
	Cap. 1856.370 Cod. 01.11.1 Pdc U.1.03.02.07.008 NOLEGGI IMPIANTI, ATTREZZATURE E MACCHINARI - SERVIZI GENERALI	0,00	previsione di competenza <i>di cui già impegnato *</i> <i>di cui fondo pluriennale vincolato</i> previsione di cassa	0,00 0,00 3.000,00	3.000,00 0,00 3.000,00	3.000,00 0,00 0,00	3.000,00 0,00 0,00
	Cap. 1856.372 Cod. 01.11.1 Pdc U.1.03.02.07.002 NOLEGGIO AUTOMEZZI SERVIZI GENERALI	0,00	previsione di competenza <i>di cui già impegnato *</i> <i>di cui fondo pluriennale vincolato</i> previsione di cassa	0,00 0,00 0,00	0,00 0,00 0,00	0,00 0,00 0,00	0,00 0,00 0,00
	Cap. 1856.373 Cod. 01.11.1 Pdc U.1.03.02.07.999 NOLEGGIO BENI - SERVIZI GENERALI - ECONOMATO	0,00	previsione di competenza <i>di cui già impegnato *</i> <i>di cui fondo pluriennale vincolato</i> previsione di cassa	0,00 0,00 0,00	0,00 0,00 0,00	0,00 0,00 0,00	0,00 0,00 0,00
	Cap. 1858.380 Cod. 01.11.1 Pdc U.1.03.02.08.999 CANONE LEASING CENTRALINO TELEFONICO	0,00	previsione di competenza <i>di cui già impegnato *</i> <i>di cui fondo pluriennale vincolato</i> previsione di cassa	0,00 0,00 0,00	0,00 0,00 0,00	0,00 0,00 0,00	0,00 0,00 0,00
	Cap. 1863.401 Cod. 01.11.1 Pdc U.1.04.01.02.003 SPESE DI NOTIFICA PER ALTRI COMUNI - SERVIZI GENERALI - ECONOMATO	59,04	previsione di competenza <i>di cui già impegnato *</i> <i>di cui fondo pluriennale vincolato</i> previsione di cassa	350,00 0,00 359,04	300,00 0,00 359,04	300,00 0,00 0,00	300,00 0,00 0,00



COMUNE DI SALA BOLOGNESE PROVINCIA DI BOLOGNA

BILANCIO DI PREVISIONE

PEG - PARTE SPESA per Centro di Responsabilità (Settore/Servizio) - Variaz. Plur. incluse - Anno 2016 (risultante)

MISSIONE, PROGRAMMA, TITOLO	DENOMINAZIONE	RESIDUI PRESUNTI AL TERMINE DEL 2015		PREVISIONI DEFINITIVE DEL 2015	PREVISIONI ANNO		
					2016	2017	2018
	Cap. 1887.605 Cod. 01.11.1 Pdc U.1.02.01.09.001 BOLLI AUTOVETTURE SERVIZI GENERALI - ECONOMATO	110,77	previsione di competenza <i>di cui già impegnato *</i> <i>di cui fondo pluriennale vincolato</i>	1.050,00 0,00	1.150,00 0,00	1.150,00 0,00	1.150,00 0,00
Totale Programma	11 Altri servizi generali	10.644,98	previsione di competenza <i>di cui già impegnato *</i> <i>di cui fondo pluriennale</i> previsione di cassa	36.800,24 0,00 50.409,98	39.765,00 4.812,70 0,00	40.265,00 4.202,70 0,00	39.765,00 0,00 0,00
TOTALE MISSIONE	1 Servizi istituzionali e generali e di gestione	10.882,13	previsione di competenza <i>di cui già impegnato *</i> <i>di cui fondo pluriennale</i> previsione di cassa	40.543,78 0,00 52.147,13	41.265,00 4.812,70 0,00	41.765,00 4.202,70 0,00	41.265,00 0,00 0,00
MISSIONE	3 Ordine pubblico e sicurezza						
0301 Programma	01 Polizia locale e amministrativa						
MISSIONE	3 Ordine pubblico e sicurezza						
0301 Programma	01 Polizia locale e amministrativa						
Titolo 1	SPESE CORRENTI	0,00	previsione di competenza <i>di cui già impegnato *</i> <i>di cui fondo pluriennale vincolato</i>	0,00 0,00	0,00 0,00	0,00 0,00	0,00 0,00
	Cap. 3109.23 Cod. 03.01.1 Pdc U.1.03.02.02.002 RIMBORSO SPESE MISSIONI DIP. RUOLO - POLIZIA MUNICIPALE - ECONOMATO	0,00	previsione di competenza <i>di cui già impegnato *</i> <i>di cui fondo pluriennale vincolato</i>	0,00 0,00	0,00 0,00	0,00 0,00	0,00 0,00
	Cap. 3113.57 Cod. 03.01.1 Pdc U.1.03.01.02.999 ACQUISTI PER MANUTENZIONE ORDINARIE AUTOMEZZI - POLIZIA MUNICIPALE	0,00	previsione di competenza <i>di cui già impegnato *</i> <i>di cui fondo pluriennale vincolato</i>	0,00 0,00	0,00 0,00	0,00 0,00	0,00 0,00



COMUNE DI SALA BOLOGNESE PROVINCIA DI BOLOGNA

BILANCIO DI PREVISIONE

PEG - PARTE SPESA per Centro di Responsabilità (Settore/Servizio) - Variaz. Plur. incluse - Anno 2016 (risultante)

MISSIONE, PROGRAMMA, TITOLO	DENOMINAZIONE	RESIDUI PRESUNTI AL TERMINE DEL 2015		PREVISIONI DEFINITIVE DEL 2015	PREVISIONI ANNO		
					2016	2017	2018
	Cap. 3115.32 Cod. 03.01.1 Pdc U.1.03.01.02.004 VESTIARIO PERSONALE - POLIZIA MUNICIPALE	0,00	previsione di competenza <i>di cui già impegnato *</i> <i>di cui fondo pluriennale vincolato</i>	0,00 0,00	0,00 0,00	0,00 0,00	0,00 0,00
	Cap. 3115.36 Cod. 03.01.1 Pdc U.1.03.01.02.002 CARBURANTE E LUBRIFICANTI AUTOMEZZI - POLIZIA MUNICIPALE	0,00	previsione di competenza <i>di cui già impegnato *</i> <i>di cui fondo pluriennale vincolato</i>	0,00 0,00	0,00 0,00	0,00 0,00	0,00 0,00
	Cap. 3120.32 Cod. 03.01.1 Pdc U.1.03.01.02.004 VESTIARIO PERSONALE - POLIZIA MUNICIPALE - ECONOMATO	0,00	previsione di competenza <i>di cui già impegnato *</i> <i>di cui fondo pluriennale vincolato</i>	0,00 0,00	0,00 0,00	0,00 0,00	0,00 0,00
	Cap. 3120.36 Cod. 03.01.1 Pdc U.1.03.01.02.002 CARBURANTE E LUBRIFICANTI AUTOMEZZI - POLIZIA MUNICIPALE - ECONOMATO	0,00	previsione di competenza <i>di cui già impegnato *</i> <i>di cui fondo pluriennale vincolato</i>	0,00 0,00	0,00 0,00	0,00 0,00	0,00 0,00
	Cap. 3120.57 Cod. 03.01.1 Pdc U.1.03.01.02.999 ACQUISTI PER MANUTENZIONE ORDINARIA AUTOVETTURE - POLIZIA MUNICIPALE - ECONOMATO	0,00	previsione di competenza <i>di cui già impegnato *</i> <i>di cui fondo pluriennale vincolato</i>	0,00 0,00	0,00 0,00	0,00 0,00	0,00 0,00
	Cap. 3125.190 Cod. 03.01.1 Pdc U.1.03.02.99.999 PRESTAZIONE PER SERVIZI SPECIFICI - POLIZIA MUNICIPALE	0,00	previsione di competenza <i>di cui già impegnato *</i> <i>di cui fondo pluriennale vincolato</i>	0,00 0,00	0,00 0,00	0,00 0,00	0,00 0,00
	Cap. 3136.280 Cod. 03.01.1 Pdc U.1.03.02.09.001 MANUTENZIONE AUTOVEICOLI - POLIZIA MUNICIPALE	0,00	previsione di competenza <i>di cui già impegnato *</i> <i>di cui fondo pluriennale vincolato</i>	0,00 0,00	0,00 0,00	0,00 0,00	0,00 0,00
			previsione di cassa		0,00		



COMUNE DI SALA BOLOGNESE PROVINCIA DI BOLOGNA

BILANCIO DI PREVISIONE

PEG - PARTE SPESA per Centro di Responsabilità (Settore/Servizio) - Variaz. Plur. incluse - Anno 2016 (risultante)

MISSIONE, PROGRAMMA, TITOLO	DENOMINAZIONE	RESIDUI PRESUNTI AL TERMINE DEL 2015		PREVISIONI DEFINITIVE DEL 2015	PREVISIONI ANNO		
					2016	2017	2018
	Cap. 3187.605 Cod. 03.01.1 Pdc U.1.02.01.09.001 BOLLI AUTOVETTURE POLIZIA MUNICIPALE - ECONOMATO	0,00	previsione di competenza <i>di cui già impegnato *</i> <i>di cui fondo pluriennale vincolato</i>	0,00 0,00	0,00 0,00	0,00 0,00	0,00 0,00
Totale Programma	01 Polizia locale e amministrativa	0,00	previsione di competenza <i>di cui già impegnato *</i> <i>di cui fondo pluriennale</i> previsione di cassa	0,00 0,00 0,00	0,00 0,00 0,00	0,00 0,00 0,00	0,00 0,00 0,00
TOTALE MISSIONE	3 Ordine pubblico e sicurezza	0,00	previsione di competenza <i>di cui già impegnato *</i> <i>di cui fondo pluriennale</i> previsione di cassa	0,00 0,00 0,00	0,00 0,00 0,00	0,00 0,00 0,00	0,00 0,00 0,00
MISSIONE	4 Istruzione e diritto allo studio						
0401 Programma	01 Istruzione prescolastica						
MISSIONE	4 Istruzione e diritto allo studio						
0401 Programma	01 Istruzione prescolastica						
Titolo 1	SPESA CORRENTI	2.389,99	previsione di competenza <i>di cui già impegnato *</i> <i>di cui fondo pluriennale vincolato</i>	11.367,25 0,00	12.000,00 0,00	12.000,00 0,00	11.800,00 0,00
			previsione di cassa		14.389,99		
	Cap. 4112.32 Cod. 04.01.1 Pdc U.1.03.01.02.004 VESTIARIO PERSONALE - SCUOLA DELL'INFANZIA	0,00	previsione di competenza <i>di cui già impegnato *</i> <i>di cui fondo pluriennale vincolato</i>	200,00 0,00	300,00 0,00	300,00 0,00	300,00 0,00
			previsione di cassa		300,00		
	Cap. 4112.44 Cod. 04.01.1 Pdc U.1.03.01.02.999 BENI DI CONSUMO E MATERIE PRIME DIVERSE - SCUOLA DELL'INFANZIA	12,19	previsione di competenza <i>di cui già impegnato *</i> <i>di cui fondo pluriennale vincolato</i>	500,00 0,00	500,00 0,00	500,00 0,00	500,00 0,00
			previsione di cassa		512,19		



COMUNE DI SALA BOLOGNESE PROVINCIA DI BOLOGNA

BILANCIO DI PREVISIONE

PEG - PARTE SPESA per Centro di Responsabilità (Settore/Servizio) - Variaz. Plur. incluse - Anno 2016 (risultante)

MISSIONE, PROGRAMMA, TITOLO	DENOMINAZIONE	RESIDUI PRESUNTI AL TERMINE DEL 2015		PREVISIONI DEFINITIVE DEL 2015	PREVISIONI ANNO		
					2016	2017	2018
	Cap. 4120.38 Cod. 04.01.1 Pdc U.1.03.01.02.001 STAMPATI E MATERIALI DI CANCELLERIA - SCUOLA DELL'INFANZIA - ECONOMATO	0,00	previsione di competenza <i>di cui già impegnato *</i> <i>di cui fondo pluriennale vincolato</i>	0,00 0,00 0,00	0,00 0,00 0,00	0,00 0,00 0,00	0,00 0,00 0,00
	Cap. 4120.39 Cod. 04.01.1 Pdc U.1.03.01.01.002 LIBRI - SCUOLA DELL'INFANZIA - ECONOMATO	0,00	previsione di competenza <i>di cui già impegnato *</i> <i>di cui fondo pluriennale vincolato</i>	0,00 0,00 0,00	0,00 0,00 0,00	0,00 0,00 0,00	0,00 0,00 0,00
	Cap. 4120.44 Cod. 04.01.1 Pdc U.1.03.01.02.999 BENI DI CONSUMO E MATERIE PRIME DIVERSE - SCUOLA DELL'INFANZIA - ECONOMATO	196,03	previsione di competenza <i>di cui già impegnato *</i> <i>di cui fondo pluriennale vincolato</i>	250,00 0,00 0,00	200,00 0,00 0,00	200,00 0,00 0,00	200,00 0,00 0,00
	Cap. 4120.46 Cod. 04.01.1 Pdc U.1.03.01.02.999 MATERIALE DIDATTICO - SCUOLA DELL'INFANZIA - ECONOMATO	0,00	previsione di competenza <i>di cui già impegnato *</i> <i>di cui fondo pluriennale vincolato</i>	0,00 0,00 0,00	0,00 0,00 0,00	0,00 0,00 0,00	0,00 0,00 0,00
	Cap. 4120.55 Cod. 04.01.1 Pdc U.1.03.01.02.999 ACQUISTI PER MANUTENZIONE ORDINARIA BENI MOBILI - SCUOLA DELL'INFANZIA - ECONOMATO	0,00	previsione di competenza <i>di cui già impegnato *</i> <i>di cui fondo pluriennale vincolato</i>	0,00 0,00 0,00	0,00 0,00 0,00	0,00 0,00 0,00	0,00 0,00 0,00
	Cap. 4130.331 Cod. 04.01.1 Pdc U.1.03.02.05.001 TELEFONO - SCUOLA DELL'INFANZIA	484,33	previsione di competenza <i>di cui già impegnato *</i> <i>di cui fondo pluriennale vincolato</i>	1.550,00 0,00 0,00	2.000,00 0,00 0,00	2.000,00 0,00 0,00	2.000,00 0,00 0,00
	Cap. 4138.333 Cod. 04.01.1 Pdc U.1.03.02.05.005 ACQUA - SCUOLA DELL'INFANZIA	1.697,44	previsione di competenza <i>di cui già impegnato *</i> <i>di cui fondo pluriennale vincolato</i>	8.268,78 0,00 0,00	8.200,00 0,00 0,00	8.200,00 0,00 0,00	8.000,00 0,00 0,00
			previsione di cassa		2.484,33		
					9.897,44		



COMUNE DI SALA BOLOGNESE PROVINCIA DI BOLOGNA

BILANCIO DI PREVISIONE

PEG - PARTE SPESA per Centro di Responsabilità (Settore/Servizio) - Variaz. Plur. incluse - Anno 2016 (risultante)

MISSIONE, PROGRAMMA, TITOLO	DENOMINAZIONE	RESIDUI PRESUNTI AL TERMINE DEL 2015		PREVISIONI DEFINITIVE DEL 2015	PREVISIONI ANNO		
					2016	2017	2018
	Cap. 4138.5333 Cod. 04.01.1 Pdc U.1.10.02.01.001 FONDO PLURIENNALE VINCOLATO - ACQUA - SCUOLA DELL'INFANZIA	0,00	previsione di competenza <i>di cui già impegnato *</i> <i>di cui fondo pluriennale vincolato</i>	0,00	0,00 0,00 0,00	0,00 0,00 0,00	0,00 0,00 0,00
	Cap. 4144.284 Cod. 04.01.1 Pdc U.1.03.02.09.004 MANUTENZIONE IMPIANTI, ATTREZZATURE E MACCHINARI - SCUOLA DELL'INFANZIA	0,00	previsione di competenza <i>di cui già impegnato *</i> <i>di cui fondo pluriennale vincolato</i>	598,47	800,00 0,00 0,00	800,00 0,00 0,00	800,00 0,00 0,00
	Cap. 4144.285 Cod. 04.01.1 Pdc U.1.03.02.09.003 MANUTENZIONE BENI MOBILI - SCUOLA DELL'INFANZIA	0,00	previsione di competenza <i>di cui già impegnato *</i> <i>di cui fondo pluriennale vincolato</i>	0,00	0,00 0,00 0,00	0,00 0,00 0,00	0,00 0,00 0,00
	Cap. 4155.190 Cod. 04.01.1 Pdc U.1.03.02.99.999 PRESTAZIONI PER SERVIZI DIVERSI - SCUOLA DELL'INFANZIA - ECONOMATO	0,00	previsione di competenza <i>di cui già impegnato *</i> <i>di cui fondo pluriennale vincolato</i>	0,00	0,00 0,00 0,00	0,00 0,00 0,00	0,00 0,00 0,00
Totale Programma	01 Istruzione prescolastica	2.389,99	previsione di competenza <i>di cui già impegnato *</i> <i>di cui fondo pluriennale</i> previsione di cassa	11.367,25	12.000,00 0,00 0,00 14.389,99	12.000,00 0,00 0,00 0,00	11.800,00 0,00 0,00 0,00
0402 Programma	02 ALTRI ORDINI DI ISTRUZIONE NON UNIVERSITARIA						
0402 Programma	02 ALTRI ORDINI DI ISTRUZIONE NON UNIVERSITARIA						
Titolo 1	SPESE CORRENTI	6.254,87	previsione di competenza <i>di cui già impegnato *</i> <i>di cui fondo pluriennale vincolato</i> previsione di cassa	14.882,01	15.200,00 0,00 0,00 21.454,87	15.200,00 0,00 0,00 0,00	12.700,00 0,00 0,00 0,00



COMUNE DI SALA BOLOGNESE PROVINCIA DI BOLOGNA

BILANCIO DI PREVISIONE

PEG - PARTE SPESA per Centro di Responsabilità (Settore/Servizio) - Variaz. Plur. incluse - Anno 2016 (risultante)

MISSIONE, PROGRAMMA, TITOLO	DENOMINAZIONE	RESIDUI PRESUNTI AL TERMINE DEL 2015		PREVISIONI DEFINITIVE DEL 2015	PREVISIONI ANNO	PREVISIONI ANNO	PREVISIONI ANNO
					2016	2017	2018
	Cap. 4218.32 Cod. 04.02.1 Pdc U.1.03.01.02.004 VESTIARIO PERSONALE - ISTRUZIONE PRIMARIA	0,00	previsione di competenza <i>di cui già impegnato *</i> <i>di cui fondo pluriennale vincolato</i>	0,00	0,00 0,00 0,00	0,00 0,00 0,00	0,00 0,00 0,00
	Cap. 4218.44 Cod. 04.02.1 Pdc U.1.03.01.02.999 BENI DI CONSUMO E MATERIE PRIME DIVERSE - ISTRUZIONE PRIMARIA	12,19	previsione di competenza <i>di cui già impegnato *</i> <i>di cui fondo pluriennale vincolato</i>	550,00	500,00 0,00 0,00	500,00 0,00 0,00	500,00 0,00 0,00
	Cap. 4220.44 Cod. 04.02.1 Pdc U.1.03.01.02.999 BENI DI CONSUMO E MATERIE PRIME DIVERSE - ISTRUZIONE PRIMARIA - ECONOMATO	112,76	previsione di competenza <i>di cui già impegnato *</i> <i>di cui fondo pluriennale vincolato</i>	150,00	150,00 0,00 0,00	150,00 0,00 0,00	150,00 0,00 0,00
	Cap. 4220.46 Cod. 04.02.1 Pdc U.1.03.01.02.999 MATERIALE DIDATTICO - ISTRUZIONE PRIMARIA - ECONOMATO	0,00	previsione di competenza <i>di cui già impegnato *</i> <i>di cui fondo pluriennale vincolato</i>	0,00	0,00 0,00 0,00	0,00 0,00 0,00	0,00 0,00 0,00
	Cap. 4220.55 Cod. 04.02.1 Pdc U.1.03.01.02.999 ACQUISTI PER MANUTENZIONE ORDINARIA BENI MOBILI - ISTRUZIONE PRIMARIA - ECONOMATO	0,00	previsione di competenza <i>di cui già impegnato *</i> <i>di cui fondo pluriennale vincolato</i>	0,00	0,00 0,00 0,00	0,00 0,00 0,00	0,00 0,00 0,00
	Cap. 4228.284 Cod. 04.02.1 Pdc U.1.03.02.09.004 MANUTENZIONE IMPIANTI, ATTREZZATURE E MACCHINARI - ISTRUZIONE PRIMARIA	264,90	previsione di competenza <i>di cui già impegnato *</i> <i>di cui fondo pluriennale vincolato</i>	656,94	800,00 0,00 0,00	800,00 0,00 0,00	800,00 0,00 0,00
	Cap. 4228.285 Cod. 04.02.1 Pdc U.1.03.02.09.003 MANUTENZIONI BENI MOBILI - ISTRUZIONE PRIMARIA	0,00	previsione di competenza <i>di cui già impegnato *</i> <i>di cui fondo pluriennale vincolato</i>	0,00	0,00 0,00 0,00	0,00 0,00 0,00	0,00 0,00 0,00



COMUNE DI SALA BOLOGNESE PROVINCIA DI BOLOGNA

BILANCIO DI PREVISIONE

PEG - PARTE SPESA per Centro di Responsabilità (Settore/Servizio) - Variaz. Plur. incluse - Anno 2016 (risultante)

MISSIONE, PROGRAMMA, TITOLO	DENOMINAZIONE	RESIDUI PRESUNTI AL TERMINE DEL 2015		PREVISIONI DEFINITIVE DEL 2015	PREVISIONI ANNO	PREVISIONI ANNO	PREVISIONI ANNO
					2016	2017	2018
	Cap. 4230.331 Cod. 04.02.1 Pdc U.1.03.02.05.001 TELEFONO - ISTRUZIONE PRIMARIA	236,89	previsione di competenza <i>di cui già impegnato *</i> <i>di cui fondo pluriennale vincolato</i> previsione di cassa	1.500,00	1.550,00 0,00 0,00 1.786,89	1.550,00 0,00 0,00 0,00	1.550,00 0,00 0,00 0,00
	Cap. 4238.333 Cod. 04.02.1 Pdc U.1.03.02.05.005 ACQUA - ISTRUZIONE PRIMARIA	4.676,80	previsione di competenza <i>di cui già impegnato *</i> <i>di cui fondo pluriennale vincolato</i> previsione di cassa	6.500,00	6.500,00 0,00 0,00 11.176,80	6.500,00 0,00 0,00 0,00	4.000,00 0,00 0,00 0,00
	Cap. 4255.190 Cod. 04.02.1 Pdc U.1.03.02.99.999 PRESTAZIONI PER SERVIZI DIVERSI - ISTRUZIONE PRIMARIA - ECONOMATO	0,00	previsione di competenza <i>di cui già impegnato *</i> <i>di cui fondo pluriennale vincolato</i> previsione di cassa	0,00	0,00 0,00 0,00 0,00	0,00 0,00 0,00 0,00	0,00 0,00 0,00 0,00
	Cap. 4315.32 Cod. 04.02.1 Pdc U.1.03.01.02.004 VESTIARIO PERSONALE - ISTRUZIONE SECONDARIA	0,00	previsione di competenza <i>di cui già impegnato *</i> <i>di cui fondo pluriennale vincolato</i> previsione di cassa	0,00	0,00 0,00 0,00 0,00	0,00 0,00 0,00 0,00	0,00 0,00 0,00 0,00
	Cap. 4315.44 Cod. 04.02.1 Pdc U.1.03.01.02.999 BENI DI CONSUMO E MATERIE PRIME DIVERSE - ISTRUZIONE SECONDARIA	0,00	previsione di competenza <i>di cui già impegnato *</i> <i>di cui fondo pluriennale vincolato</i> previsione di cassa	0,00	200,00 0,00 0,00 200,00	200,00 0,00 0,00 0,00	200,00 0,00 0,00 0,00
	Cap. 4320.44 Cod. 04.02.1 Pdc U.1.03.01.02.999 BENI DI CONSUMO E MATERIE PRIME DIVERSE - ISTRUZIONE SECONDARIA - ECONOMATO	89,00	previsione di competenza <i>di cui già impegnato *</i> <i>di cui fondo pluriennale vincolato</i> previsione di cassa	100,00	100,00 0,00 0,00 189,00	100,00 0,00 0,00 0,00	100,00 0,00 0,00 0,00
	Cap. 4320.55 Cod. 04.02.1 Pdc U.1.03.01.02.999 ACQUISTI PER MANUTENZIONE ORDINARIA BENI MOBILI - ISTRUZIONE SECONDARIA - ECONOMATO	0,00	previsione di competenza <i>di cui già impegnato *</i> <i>di cui fondo pluriennale vincolato</i> previsione di cassa	0,00	0,00 0,00 0,00 0,00	0,00 0,00 0,00 0,00	0,00 0,00 0,00 0,00



COMUNE DI SALA BOLOGNESE PROVINCIA DI BOLOGNA

BILANCIO DI PREVISIONE

PEG - PARTE SPESA per Centro di Responsabilità (Settore/Servizio) - Variaz. Plur. incluse - Anno 2016 (risultante)

MISSIONE, PROGRAMMA, TITOLO	DENOMINAZIONE	RESIDUI PRESUNTI AL TERMINE DEL 2015		PREVISIONI DEFINITIVE DEL 2015	PREVISIONI ANNO		
					2016	2017	2018
	Cap. 4320.56 Cod. 04.02.1 Pdc U.1.03.01.02.999 ACQUISTI PER MANUTENZIONE ORDINARIA BENI IMMOBILI - ISTRUZIONE SECONDARIA - ECONOMATO	0,00	previsione di competenza <i>di cui già impegnato *</i> <i>di cui fondo pluriennale vincolato</i>	0,00 0,00 0,00	0,00 0,00 0,00	0,00 0,00 0,00	0,00 0,00 0,00
	Cap. 4328.284 Cod. 04.02.1 Pdc U.1.03.02.09.004 MANUTENZIONE IMPIANTI, ATTREZZATURE E MACCHINARI - ISTRUZIONE SECONDARIA	0,00	previsione di competenza <i>di cui già impegnato *</i> <i>di cui fondo pluriennale vincolato</i>	0,00 0,00 0,00	0,00 0,00 0,00	0,00 0,00 0,00	0,00 0,00 0,00
	Cap. 4328.285 Cod. 04.02.1 Pdc U.1.03.02.09.003 MANUTENZIONE BENI MOBILI - ISTRUZIONE SECONDARIA	0,00	previsione di competenza <i>di cui già impegnato *</i> <i>di cui fondo pluriennale vincolato</i>	0,00 0,00 0,00	0,00 0,00 0,00	0,00 0,00 0,00	0,00 0,00 0,00
	Cap. 4330.331 Cod. 04.02.1 Pdc U.1.03.02.05.001 TELEFONO - ISTRUZIONE SECONDARIA	178,47	previsione di competenza <i>di cui già impegnato *</i> <i>di cui fondo pluriennale vincolato</i>	2.900,00 0,00 0,00	2.900,00 0,00 0,00	2.900,00 0,00 0,00	2.900,00 0,00 0,00
	Cap. 4338.333 Cod. 04.02.1 Pdc U.1.03.02.05.005 ACQUA - ISTRUZIONE SECONDARIA	683,86	previsione di competenza <i>di cui già impegnato *</i> <i>di cui fondo pluriennale vincolato</i>	2.525,07 0,00 0,00	2.500,00 0,00 0,00	2.500,00 0,00 0,00	2.500,00 0,00 0,00
	Cap. 4338.5333 Cod. 04.02.1 Pdc U.1.10.02.01.001 FONDO PLURIENNALE VINCOLATO - ACQUA - ISTRUZIONE SECONDARIA	0,00	previsione di competenza <i>di cui già impegnato *</i> <i>di cui fondo pluriennale vincolato</i>	0,00 0,00 0,00	0,00 0,00 0,00	0,00 0,00 0,00	0,00 0,00 0,00
	Cap. 4355.190 Cod. 04.02.1 Pdc U.1.03.02.99.999 PRESTAZIONI PER SERVIZI DIVERSI - ISTRUZIONE SECONDARIA - ECONOMATO	0,00	previsione di competenza <i>di cui già impegnato *</i> <i>di cui fondo pluriennale vincolato</i>	0,00 0,00 0,00	0,00 0,00 0,00	0,00 0,00 0,00	0,00 0,00 0,00



COMUNE DI SALA BOLOGNESE PROVINCIA DI BOLOGNA

BILANCIO DI PREVISIONE

PEG - PARTE SPESA per Centro di Responsabilità (Settore/Servizio) - Variaz. Plur. incluse - Anno 2016 (risultante)

MISSIONE, PROGRAMMA, TITOLO	DENOMINAZIONE	RESIDUI PRESUNTI AL TERMINE DEL 2015		PREVISIONI DEFINITIVE DEL 2015	PREVISIONI ANNO	PREVISIONI ANNO	PREVISIONI ANNO
					2016	2017	2018
Totale Programma	02 ALTRI ORDINI DI ISTRUZIONE NON UNIVERSITARIA	6.254,87	previsione di competenza	14.882,01	15.200,00	15.200,00	12.700,00
			<i>di cui già impegnato *</i>		<i>0,00</i>	<i>0,00</i>	<i>0,00</i>
			<i>di cui fondo pluriennale</i>	<i>0,00</i>	<i>0,00</i>	<i>0,00</i>	<i>0,00</i>
			previsione di cassa		21.454,87		
0406 Programma	06 Servizi ausiliari all'istruzione						
0406 Programma	06 Servizi ausiliari all'istruzione						
Titolo 1	SPESE CORRENTI	3.141,05	previsione di competenza	10.675,92	11.300,00	10.422,23	10.190,39
			<i>di cui già impegnato *</i>		<i>0,00</i>	<i>0,00</i>	<i>0,00</i>
			<i>di cui fondo pluriennale vincolato</i>	<i>0,00</i>	<i>0,00</i>	<i>0,00</i>	<i>0,00</i>
			previsione di cassa		14.441,05		
	Cap. 4509.23 Cod. 04.06.1 Pdc U.1.03.02.02.002 RIMBORSO SPESE MISSIONI DIP.RUOLO - SERVIZIO SCOLASTICO - ECONOMATO	0,00	previsione di competenza	0,00	0,00	0,00	0,00
			<i>di cui già impegnato *</i>		<i>0,00</i>	<i>0,00</i>	<i>0,00</i>
			<i>di cui fondo pluriennale vincolato</i>	<i>0,00</i>	<i>0,00</i>	<i>0,00</i>	<i>0,00</i>
			previsione di cassa		0,00		
	Cap. 4509.24 Cod. 04.06.1 Pdc U.1.03.02.02.002 RIMBORSO SPESE MISSIONI DIP.NON DI RUOLO - SERVIZIO SCOLASTICO - ECONOMATO	0,00	previsione di competenza	0,00	0,00	0,00	0,00
			<i>di cui già impegnato *</i>		<i>0,00</i>	<i>0,00</i>	<i>0,00</i>
			<i>di cui fondo pluriennale vincolato</i>	<i>0,00</i>	<i>0,00</i>	<i>0,00</i>	<i>0,00</i>
			previsione di cassa		0,00		
	Cap. 4515.37 Cod. 04.06.1 Pdc U.1.03.01.02.999 PRODOTTI ED ATTREZZATURE DI PULIZIA - REFEZIONE SCOLASTICA	604,16	previsione di competenza	3.000,00	3.000,00	2.500,00	2.500,00
			<i>di cui già impegnato *</i>		<i>0,00</i>	<i>0,00</i>	<i>0,00</i>
			<i>di cui fondo pluriennale vincolato</i>	<i>0,00</i>	<i>0,00</i>	<i>0,00</i>	<i>0,00</i>
			previsione di cassa		3.604,16		
	Cap. 4515.47 Cod. 04.06.1 Pdc U.1.03.01.02.011 ACQUISTO GENERI ALIMENTARI - REFEZIONE SCOLASTICA	0,00	previsione di competenza	0,00	0,00	0,00	0,00
			<i>di cui già impegnato *</i>		<i>0,00</i>	<i>0,00</i>	<i>0,00</i>
			<i>di cui fondo pluriennale vincolato</i>	<i>0,00</i>	<i>0,00</i>	<i>0,00</i>	<i>0,00</i>
			previsione di cassa		0,00		



COMUNE DI SALA BOLOGNESE PROVINCIA DI BOLOGNA

BILANCIO DI PREVISIONE

PEG - PARTE SPESA per Centro di Responsabilità (Settore/Servizio) - Variaz. Plur. incluse - Anno 2016 (risultante)

MISSIONE, PROGRAMMA, TITOLO	DENOMINAZIONE	RESIDUI PRESUNTI AL TERMINE DEL 2015		PREVISIONI DEFINITIVE DEL 2015	PREVISIONI ANNO		
					2016	2017	2018
	Cap. 4518.44 Cod. 04.06.1 Pdc U.1.03.01.02.999 MATERIALE CARTACEO E DERIVATI - REFEZIONE SCOLASTICA	2.181,45	previsione di competenza <i>di cui già impegnato *</i> <i>di cui fondo pluriennale vincolato</i> previsione di cassa	7.055,92 0,00	7.500,00 0,00 9.681,45	7.122,23 0,00 0,00	6.890,39 0,00 0,00
	Cap. 4520.30 Cod. 04.06.1 Pdc U.1.03.01.02.999 ACQUISTO DI BENI MOBILI DI VALORE MINIMO - REFEZIONE SCOLASTICA - ECONOMATO	0,00	previsione di competenza <i>di cui già impegnato *</i> <i>di cui fondo pluriennale vincolato</i> previsione di cassa	0,00 0,00	0,00 0,00 0,00	0,00 0,00 0,00	0,00 0,00 0,00
	Cap. 4520.32 Cod. 04.06.1 Pdc U.1.03.01.02.004 VESTIARIO PERSONALE - REFEZIONE SCOLASTICA - ECONOMATO	0,00	previsione di competenza <i>di cui già impegnato *</i> <i>di cui fondo pluriennale vincolato</i> previsione di cassa	0,00 0,00	0,00 0,00 0,00	0,00 0,00 0,00	0,00 0,00 0,00
	Cap. 4520.47 Cod. 04.06.1 Pdc U.1.03.01.02.011 ACQUISTO GENERI ALIMENTARI - REFEZIONE SCOLASTICA - ECONOMATO	20,00	previsione di competenza <i>di cui già impegnato *</i> <i>di cui fondo pluriennale vincolato</i> previsione di cassa	20,00 0,00	0,00 0,00 20,00	0,00 0,00 0,00	0,00 0,00 0,00
	Cap. 4520.55 Cod. 04.06.1 Pdc U.1.03.01.02.999 ACQUISTI PER MANUTENZIONE ORDINARIA BENI MOBILI - REFEZIONE SCOLASTICA - ECONOMATO	0,00	previsione di competenza <i>di cui già impegnato *</i> <i>di cui fondo pluriennale vincolato</i> previsione di cassa	0,00 0,00	0,00 0,00 0,00	0,00 0,00 0,00	0,00 0,00 0,00
	Cap. 4536.284 Cod. 04.06.1 Pdc U.1.03.02.09.004 MANUTENZIONE IMPIANTI, ATTREZZATURE E MACCHINARI - REFEZIONE SCOLASTICA	335,44	previsione di competenza <i>di cui già impegnato *</i> <i>di cui fondo pluriennale vincolato</i> previsione di cassa	600,00 0,00	800,00 0,00 1.135,44	800,00 0,00 0,00	800,00 0,00 0,00
	Cap. 4536.285 Cod. 04.06.1 Pdc U.1.03.02.09.003 MANUTENZIONE BENI MOBILI - REFEZIONE SCOLASTICA	0,00	previsione di competenza <i>di cui già impegnato *</i> <i>di cui fondo pluriennale vincolato</i> previsione di cassa	0,00 0,00	0,00 0,00 0,00	0,00 0,00 0,00	0,00 0,00 0,00



COMUNE DI SALA BOLOGNESE PROVINCIA DI BOLOGNA

BILANCIO DI PREVISIONE

PEG - PARTE SPESA per Centro di Responsabilità (Settore/Servizio) - Variaz. Plur. incluse - Anno 2016 (risultante)

MISSIONE, PROGRAMMA, TITOLO	DENOMINAZIONE	RESIDUI PRESUNTI AL TERMINE DEL 2015		PREVISIONI DEFINITIVE DEL 2015	PREVISIONI ANNO		
					2016	2017	2018
	Cap. 4538.331 Cod. 04.06.1 Pdc U.1.03.02.05.001 TELEFONO - REFEZIONE SCOLASTICA	0,00	previsione di competenza <i>di cui già impegnato *</i> <i>di cui fondo pluriennale vincolato</i>	0,00	0,00 0,00 0,00	0,00 0,00 0,00	0,00 0,00 0,00
	Cap. 4546.332 Cod. 04.06.1 Pdc U.1.03.02.05.004 ENERGIA ELETTRICA - REFEZIONE SCOLASTICA	0,00	previsione di competenza <i>di cui già impegnato *</i> <i>di cui fondo pluriennale vincolato</i>	0,00	0,00 0,00 0,00	0,00 0,00 0,00	0,00 0,00 0,00
	Cap. 4546.333 Cod. 04.06.1 Pdc U.1.03.02.05.005 ACQUA - REFEZIONE SCOLASTICA	0,00	previsione di competenza <i>di cui già impegnato *</i> <i>di cui fondo pluriennale vincolato</i>	0,00	0,00 0,00 0,00	0,00 0,00 0,00	0,00 0,00 0,00
	Cap. 4555.284 Cod. 04.06.1 Pdc U.1.03.02.09.004 MANUTENZIONE IMPIANTI, ATTREZZATURE E MACCHINARI - REFEZIONE SCOLASTICA - ECONOMATO	0,00	previsione di competenza <i>di cui già impegnato *</i> <i>di cui fondo pluriennale vincolato</i>	0,00	0,00 0,00 0,00	0,00 0,00 0,00	0,00 0,00 0,00
Totale Programma	06 Servizi ausiliari all'istruzione	3.141,05	previsione di competenza <i>di cui già impegnato *</i> <i>di cui fondo pluriennale</i> previsione di cassa	10.675,92	11.300,00 0,00 0,00 14.441,05	10.422,23 0,00 0,00 0,00	10.190,39 0,00 0,00 0,00
TOTALE MISSIONE	4 Istruzione e diritto allo studio	11.785,91	previsione di competenza <i>di cui già impegnato *</i> <i>di cui fondo pluriennale</i> previsione di cassa	36.925,18	38.500,00 0,00 0,00 50.285,91	37.622,23 0,00 0,00 0,00	34.690,39 0,00 0,00 0,00
MISSIONE	5 Tutela e valorizzazione dei beni e attività culturali						
0502 Programma	02 Attività culturali e interventi diversi nel settore culturale						
MISSIONE	5 Tutela e valorizzazione dei beni e attività culturali						
0502 Programma	02 Attività culturali e interventi diversi nel settore culturale						



COMUNE DI SALA BOLOGNESE PROVINCIA DI BOLOGNA

BILANCIO DI PREVISIONE

PEG - PARTE SPESA per Centro di Responsabilità (Settore/Servizio) - Variaz. Plur. incluse - Anno 2016 (risultante)

MISSIONE, PROGRAMMA, TITOLO	DENOMINAZIONE	RESIDUI PRESUNTI AL TERMINE DEL 2015		PREVISIONI DEFINITIVE DEL 2015	PREVISIONI ANNO		
					2016	2017	2018
Titolo 1	SPESE CORRENTI	2.899,05	previsione di competenza	4.810,41	4.800,00	4.400,00	4.400,00
			<i>di cui già impegnato *</i>		0,00	0,00	0,00
			<i>di cui fondo pluriennale vincolato</i>	0,00	0,00	0,00	0,00
			previsione di cassa		7.699,05		
	Cap. 5109.23 Cod. 05.02.1 Pdc U.1.03.02.02.002 RIMBORSO SPESE MISSIONI RUOLO - BIBLIOTECA - ECONOMATO	0,00	previsione di competenza	0,00	0,00	0,00	0,00
			<i>di cui già impegnato *</i>		0,00	0,00	0,00
			<i>di cui fondo pluriennale vincolato</i>	0,00	0,00	0,00	0,00
			previsione di cassa		0,00		
	Cap. 5115.44 Cod. 05.02.1 Pdc U.1.03.01.02.999 ACQUISTO BENI DI CONSUMO E MATERIE PRIME - BIBLIOTECA	0,00	previsione di competenza	0,00	0,00	0,00	0,00
			<i>di cui già impegnato *</i>		0,00	0,00	0,00
			<i>di cui fondo pluriennale vincolato</i>	0,00	0,00	0,00	0,00
			previsione di cassa		0,00		
	Cap. 5117.30 Cod. 05.02.1 Pdc U.1.03.01.02.999 ACQUISTI DI BENI MOBILI NON INVENTARIABILI - BIBLIOTECA	0,00	previsione di competenza	0,00	0,00	0,00	0,00
			<i>di cui già impegnato *</i>		0,00	0,00	0,00
			<i>di cui fondo pluriennale vincolato</i>	0,00	0,00	0,00	0,00
			previsione di cassa		0,00		
	Cap. 5120.30 Cod. 05.02.1 Pdc U.1.03.01.02.999 ACQUISTO DI BENI MOBILI NON INVENTARIABILI - BIBLIOTECA - ECONOMATO	0,00	previsione di competenza	0,00	0,00	0,00	0,00
			<i>di cui già impegnato *</i>		0,00	0,00	0,00
			<i>di cui fondo pluriennale vincolato</i>	0,00	0,00	0,00	0,00
			previsione di cassa		0,00		
	Cap. 5120.39 Cod. 05.02.1 Pdc U.1.03.01.01.002 LIBRI - BIBLIOTECA - ECONOMATO	28,98	previsione di competenza	100,00	100,00	100,00	100,00
			<i>di cui già impegnato *</i>		0,00	0,00	0,00
			<i>di cui fondo pluriennale vincolato</i>	0,00	0,00	0,00	0,00
			previsione di cassa		128,98		
	Cap. 5120.44 Cod. 05.02.1 Pdc U.1.03.01.02.999 BENI DI CONSUMO E MATERIE PRIME DIVERSE - BIBLIOTECA - ECONOMATO	0,00	previsione di competenza	0,00	0,00	0,00	0,00
			<i>di cui già impegnato *</i>		0,00	0,00	0,00
			<i>di cui fondo pluriennale vincolato</i>	0,00	0,00	0,00	0,00
			previsione di cassa		0,00		



COMUNE DI SALA BOLOGNESE PROVINCIA DI BOLOGNA

BILANCIO DI PREVISIONE

PEG - PARTE SPESA per Centro di Responsabilità (Settore/Servizio) - Variaz. Plur. incluse - Anno 2016 (risultante)

MISSIONE, PROGRAMMA, TITOLO	DENOMINAZIONE	RESIDUI PRESUNTI AL TERMINE DEL 2015		PREVISIONI DEFINITIVE DEL 2015	PREVISIONI ANNO			
					2016	2017	2018	
	Cap. 5120.55 Cod. 05.02.1 Pdc U.1.03.01.02.999 ACQUISTI PER MANUTENZIONE ORDINARIA BENI MOBILI - BIBLIOTECA - ECONOMATO	0,00	previsione di competenza <i>di cui già impegnato *</i> <i>di cui fondo pluriennale vincolato</i>	0,00	0,00 0,00 0,00	0,00 0,00 0,00	0,00 0,00 0,00	0,00 0,00 0,00
	Cap. 5120.56 Cod. 05.02.1 Pdc U.1.03.01.02.999 ACQUISTI PER MANUTENZIONE ORDINARIA BENI IMMOBILI - BIBLIOTECA - ECONOMATO	0,00	previsione di competenza <i>di cui già impegnato *</i> <i>di cui fondo pluriennale vincolato</i>	0,00	0,00 0,00 0,00	0,00 0,00 0,00	0,00 0,00 0,00	0,00 0,00 0,00
	Cap. 5128.284 Cod. 05.02.1 Pdc U.1.03.02.09.004 MANUTENZIONI IMPIANTI, ATTREZZATURE E MACCHINARI - BIBLIOTECA	0,00	previsione di competenza <i>di cui già impegnato *</i> <i>di cui fondo pluriennale vincolato</i>	0,00	0,00 0,00 0,00	0,00 0,00 0,00	0,00 0,00 0,00	0,00 0,00 0,00
	Cap. 5128.285 Cod. 05.02.1 Pdc U.1.03.02.09.003 MANUTENZIONE BENI MOBILI - BIBLIOTECA	0,00	previsione di competenza <i>di cui già impegnato *</i> <i>di cui fondo pluriennale vincolato</i>	0,00	0,00 0,00 0,00	0,00 0,00 0,00	0,00 0,00 0,00	0,00 0,00 0,00
	Cap. 5130.331 Cod. 05.02.1 Pdc U.1.03.02.05.001 TELEFONO - BIBLIOTECA	502,55	previsione di competenza <i>di cui già impegnato *</i> <i>di cui fondo pluriennale vincolato</i>	800,00	900,00 0,00 0,00	800,00 0,00 0,00	800,00 0,00 0,00	800,00 0,00 0,00
	Cap. 5138.333 Cod. 05.02.1 Pdc U.1.03.02.05.005 ACQUA - BIBLIOTECA	372,66	previsione di competenza <i>di cui già impegnato *</i> <i>di cui fondo pluriennale vincolato</i>	420,33	400,00 0,00 0,00	400,00 0,00 0,00	400,00 0,00 0,00	400,00 0,00 0,00
	Cap. 5138.5333 Cod. 05.02.1 Pdc U.1.10.02.01.001 FONDO PLURIENNALE VINCOLATO - ACQUA - BIBLIOTECA	0,00	previsione di competenza <i>di cui già impegnato *</i> <i>di cui fondo pluriennale vincolato</i>	0,00	0,00 0,00 0,00	0,00 0,00 0,00	0,00 0,00 0,00	0,00 0,00 0,00
			previsione di cassa		1.402,55			
			previsione di cassa		772,66			



COMUNE DI SALA BOLOGNESE PROVINCIA DI BOLOGNA

BILANCIO DI PREVISIONE

PEG - PARTE SPESA per Centro di Responsabilità (Settore/Servizio) - Variaz. Plur. incluse - Anno 2016 (risultante)

MISSIONE, PROGRAMMA, TITOLO	DENOMINAZIONE	RESIDUI PRESUNTI AL TERMINE DEL 2015		PREVISIONI DEFINITIVE DEL 2015	PREVISIONI ANNO		
					2016	2017	2018
	Cap. 5209.23 Cod. 05.02.1 Pdc U.1.03.02.02.002 RIMBORSO SPESE MISSIONI PERS.DI RUOLO CULTURA - ECONOMATO	0,00	previsione di competenza <i>di cui già impegnato *</i> <i>di cui fondo pluriennale vincolato</i>	0,00 0,00	0,00 0,00	0,00 0,00	0,00 0,00
	Cap. 5214.30 Cod. 05.02.1 Pdc U.1.03.01.02.999 ACQUISTO DI BENI MOBILI NON INVENTARIABILI - ATTIVITA' CULTURALI	0,00	previsione di competenza <i>di cui già impegnato *</i> <i>di cui fondo pluriennale vincolato</i>	0,00 0,00	0,00 0,00	0,00 0,00	0,00 0,00
	Cap. 5220.30 Cod. 05.02.1 Pdc U.1.03.01.02.999 ACQUISTO DI BENI MOBILI NON INVENTARIABILI - ATTIVITA' CULTURALI - ECONOMATO	0,00	previsione di competenza <i>di cui già impegnato *</i> <i>di cui fondo pluriennale vincolato</i>	0,00 0,00	0,00 0,00	0,00 0,00	0,00 0,00
	Cap. 5220.33 Cod. 05.02.1 Pdc U.1.03.01.02.009 SPESE DI RAPPRESENTANZA - ATTIVITA' CULTURALI - ECONOMATO	0,00	previsione di competenza <i>di cui già impegnato *</i> <i>di cui fondo pluriennale vincolato</i>	0,00 0,00	0,00 0,00	0,00 0,00	0,00 0,00
	Cap. 5220.39 Cod. 05.02.1 Pdc U.1.03.01.01.002 LIBRI - ATTIVITA' CULTURALI - ECONOMATO	0,00	previsione di competenza <i>di cui già impegnato *</i> <i>di cui fondo pluriennale vincolato</i>	0,00 0,00	0,00 0,00	0,00 0,00	0,00 0,00
	Cap. 5220.44 Cod. 05.02.1 Pdc U.1.03.01.02.999 BENI DI CONSUMO E MATERIE PRIME ATTIVITA' CULTURALI - ECONOMATO	76,77	previsione di competenza <i>di cui già impegnato *</i> <i>di cui fondo pluriennale vincolato</i>	350,00 0,00	450,00 0,00	450,00 0,00	450,00 0,00
	Cap. 5220.45 Cod. 05.02.1 Pdc U.1.03.01.02.999 MATERIE PRIME PER EROGAZIONE DI SERVIZIO - ATTIVITA' CULTURALI - ECONOMATO	0,00	previsione di competenza <i>di cui già impegnato *</i> <i>di cui fondo pluriennale vincolato</i>	0,00 0,00	0,00 0,00	0,00 0,00	0,00 0,00
			previsione di cassa		526,77		



COMUNE DI SALA BOLOGNESE PROVINCIA DI BOLOGNA

BILANCIO DI PREVISIONE

PEG - PARTE SPESA per Centro di Responsabilità (Settore/Servizio) - Variaz. Plur. incluse - Anno 2016 (risultante)

MISSIONE, PROGRAMMA, TITOLO	DENOMINAZIONE	RESIDUI PRESUNTI AL TERMINE DEL 2015		PREVISIONI DEFINITIVE DEL 2015	PREVISIONI ANNO		
					2016	2017	2018
	Cap. 5220.47 Cod. 05.02.1 Pdc U.1.03.01.02.011 ACQUISTO GENERI ALIMENTARI - ATTIVITA' CULTURALI - ECONOMATO	0,00	previsione di competenza <i>di cui già impegnato *</i> <i>di cui fondo pluriennale vincolato</i>	0,00 0,00	0,00 0,00	0,00 0,00	0,00 0,00
	Cap. 5220.55 Cod. 05.02.1 Pdc U.1.03.01.02.999 ACQUISTI PER MANUTENZIONE ORDINARIA BENI MOBILI - ATTIVITA' CULTURALI - ECONOMATO	0,00	previsione di competenza <i>di cui già impegnato *</i> <i>di cui fondo pluriennale vincolato</i>	0,00 0,00	0,00 0,00	0,00 0,00	0,00 0,00
	Cap. 5230.331 Cod. 05.02.1 Pdc U.1.03.02.05.001 TELEFONO - CENTRO GIOVANI	657,90	previsione di competenza <i>di cui già impegnato *</i> <i>di cui fondo pluriennale vincolato</i>	900,00 0,00	650,00 0,00	650,00 0,00	650,00 0,00
	Cap. 5238.333 Cod. 05.02.1 Pdc U.1.03.02.05.005 ACQUA - CENTRO GIOVANI	1.260,19	previsione di competenza <i>di cui già impegnato *</i> <i>di cui fondo pluriennale vincolato</i>	2.240,08 0,00	2.300,00 0,00	2.000,00 0,00	2.000,00 0,00
	Cap. 5238.5333 Cod. 05.02.1 Pdc U.1.10.02.01.001 FONDO PLURIENNALE VINCOLATO - ACQUA - CENTRO GIOVANI	0,00	previsione di competenza <i>di cui già impegnato *</i> <i>di cui fondo pluriennale vincolato</i>	0,00 0,00	0,00 0,00	0,00 0,00	0,00 0,00
	Cap. 5255.190 Cod. 05.02.1 Pdc U.1.03.02.99.999 PRESTAZIONI PER SERVIZI DIVERSI - ATTIVITA' CULTURALI - ECONOMATO	0,00	previsione di competenza <i>di cui già impegnato *</i> <i>di cui fondo pluriennale vincolato</i>	0,00 0,00	0,00 0,00	0,00 0,00	0,00 0,00
Totale Programma	02 Attività culturali e interventi diversi nel settore culturale	2.899,05	previsione di competenza <i>di cui già impegnato *</i> <i>di cui fondo pluriennale</i> previsione di cassa	4.810,41 0,00	4.800,00 0,00	4.400,00 0,00	4.400,00 0,00



COMUNE DI SALA BOLOGNESE PROVINCIA DI BOLOGNA

BILANCIO DI PREVISIONE

PEG - PARTE SPESA per Centro di Responsabilità (Settore/Servizio) - Variaz. Plur. incluse - Anno 2016 (risultante)

MISSIONE, PROGRAMMA, TITOLO	DENOMINAZIONE	RESIDUI PRESUNTI AL TERMINE DEL 2015		PREVISIONI DEFINITIVE DEL 2015	PREVISIONI ANNO	PREVISIONI ANNO	PREVISIONI ANNO	
					2016	2017	2018	
TOTALE MISSIONE	5	Tutela e valorizzazione dei beni e attività culturali	2.899,05	previsione di competenza	4.810,41	4.800,00	4.400,00	4.400,00
				<i>di cui già impegnato *</i>		0,00	0,00	0,00
				<i>di cui fondo pluriennale</i>	0,00	0,00	0,00	0,00
				previsione di cassa		7.699,05		
MISSIONE	6	Politiche giovanili, sport e tempo libero						
0601 Programma	01	Sport e tempo libero						
MISSIONE	6	Politiche giovanili, sport e tempo libero						
0601 Programma	01	Sport e tempo libero						
Titolo 1		SPESA CORRENTI	3.806,02	previsione di competenza	4.129,86	4.100,00	4.100,00	4.100,00
				<i>di cui già impegnato *</i>		0,00	0,00	0,00
				<i>di cui fondo pluriennale vincolato</i>	0,00	0,00	0,00	0,00
				previsione di cassa		7.906,02		
		Cap. 6220.30 Cod. 06.01.1 Pdc U.1.03.01.02.999 ACQUISTO DI BENI MOBILI NON INVENTARIABILI - IMPIANTI SPORTIVI - ECONOMATO	0,00	previsione di competenza	0,00	0,00	0,00	0,00
				<i>di cui già impegnato *</i>		0,00	0,00	0,00
				<i>di cui fondo pluriennale vincolato</i>	0,00	0,00	0,00	0,00
				previsione di cassa		0,00		
		Cap. 6220.44 Cod. 06.01.1 Pdc U.1.03.01.02.999 BENI DI CONSUMO E MATERIE PRIME DIVERSE - IMPIANTI SPORTIVI - ECONOMATO	0,00	previsione di competenza	0,00	0,00	0,00	0,00
				<i>di cui già impegnato *</i>		0,00	0,00	0,00
				<i>di cui fondo pluriennale vincolato</i>	0,00	0,00	0,00	0,00
				previsione di cassa		0,00		
		Cap. 6220.55 Cod. 06.01.1 Pdc U.1.03.01.02.999 ACQUISTI PER MANUTENZIONE ORDINARIA BENI MOBILI - IMPIANTI SPORTIVI - ECONOMATO	0,00	previsione di competenza	0,00	0,00	0,00	0,00
				<i>di cui già impegnato *</i>		0,00	0,00	0,00
				<i>di cui fondo pluriennale vincolato</i>	0,00	0,00	0,00	0,00
				previsione di cassa		0,00		
		Cap. 6238.333 Cod. 06.01.1 Pdc U.1.03.02.05.005 ACQUA - IMPIANTI SPORTIVI	3.806,02	previsione di competenza	4.129,86	4.100,00	4.100,00	4.100,00
				<i>di cui già impegnato *</i>		0,00	0,00	0,00
				<i>di cui fondo pluriennale vincolato</i>	0,00	0,00	0,00	0,00
				previsione di cassa		7.906,02		



COMUNE DI SALA BOLOGNESE PROVINCIA DI BOLOGNA

BILANCIO DI PREVISIONE

PEG - PARTE SPESA per Centro di Responsabilità (Settore/Servizio) - Variaz. Plur. incluse - Anno 2016 (risultante)

MISSIONE, PROGRAMMA, TITOLO	DENOMINAZIONE	RESIDUI PRESUNTI AL TERMINE DEL 2015		PREVISIONI DEFINITIVE DEL 2015	PREVISIONI ANNO		
					2016	2017	2018
	Cap. 6238.5333 Cod. 06.01.1 Pdc U.1.10.02.01.001 FONDO PLURIENNALE VINCOLATO - ACQUA - IMPIANTI SPORTIVI	0,00	previsione di competenza <i>di cui già impegnato *</i> <i>di cui fondo pluriennale vincolato</i>	0,00 0,00	0,00 0,00	0,00 0,00	0,00 0,00
Totale Programma	01 Sport e tempo libero	3.806,02	previsione di competenza <i>di cui già impegnato *</i> <i>di cui fondo pluriennale</i> previsione di cassa	4.129,86 0,00 7.906,02	4.100,00 0,00 4.100,00	4.100,00 0,00 4.100,00	4.100,00 0,00 4.100,00
TOTALE MISSIONE	6 Politiche giovanili, sport e tempo libero	3.806,02	previsione di competenza <i>di cui già impegnato *</i> <i>di cui fondo pluriennale</i> previsione di cassa	4.129,86 0,00 7.906,02	4.100,00 0,00 4.100,00	4.100,00 0,00 4.100,00	4.100,00 0,00 4.100,00
MISSIONE	8 Assetto del territorio ed edilizia abitativa						
0801 Programma	01 Urbanistica e assetto del territorio						
MISSIONE	8 Assetto del territorio ed edilizia abitativa						
0801 Programma	01 Urbanistica e assetto del territorio						
Titolo 1	SPESE CORRENTI	1.090,98	previsione di competenza <i>di cui già impegnato *</i> <i>di cui fondo pluriennale vincolato</i>	3.376,16 0,00	3.400,00 0,00	3.400,00 0,00	3.400,00 0,00
	Cap. 9109.23 Cod. 08.01.1 Pdc U.1.03.02.02.002 RIMBORSO SPESE MISSIONI RUOLO - URBANISTICA E GESTIONE DEL TERRITORIO - ECONOMATO	0,00	previsione di competenza <i>di cui già impegnato *</i> <i>di cui fondo pluriennale vincolato</i>	0,00 0,00	0,00 0,00	0,00 0,00	0,00 0,00
	Cap. 9109.24 Cod. 08.01.1 Pdc U.1.03.02.02.002 RIMBORSO SPESE MISSIONI NON DI RUOLO - URBANISTICA E GESTIONE DEL TERRITORIO - ECONOMATO	0,00	previsione di competenza <i>di cui già impegnato *</i> <i>di cui fondo pluriennale vincolato</i>	0,00 0,00	0,00 0,00	0,00 0,00	0,00 0,00
			previsione di cassa		4.490,98		
			previsione di cassa				



COMUNE DI SALA BOLOGNESE PROVINCIA DI BOLOGNA

BILANCIO DI PREVISIONE

PEG - PARTE SPESA per Centro di Responsabilità (Settore/Servizio) - Variaz. Plur. incluse - Anno 2016 (risultante)

MISSIONE, PROGRAMMA, TITOLO	DENOMINAZIONE	RESIDUI PRESUNTI AL TERMINE DEL 2015		PREVISIONI DEFINITIVE DEL 2015	PREVISIONI ANNO		
					2016	2017	2018
	Cap. 9120.44 Cod. 08.01.1 Pdc U.1.03.01.02.999 BENI DI CONSUMO E MATERIE PRIME DIVERSE - URB. E GESTIONE DEL TERRITORIO - ECONOMATO	0,00	previsione di competenza <i>di cui già impegnato *</i> <i>di cui fondo pluriennale vincolato</i>	0,00 0,00	0,00 0,00	0,00 0,00	0,00 0,00
	Cap. 9138.333 Cod. 08.01.1 Pdc U.1.03.02.05.005 ACQUA - GESTIONE DEL TERRITORIO	1.090,98	previsione di competenza <i>di cui già impegnato *</i> <i>di cui fondo pluriennale vincolato</i>	3.376,16 0,00	3.400,00 0,00	3.400,00 0,00	3.400,00 0,00
	Cap. 9138.5333 Cod. 08.01.1 Pdc U.1.10.02.01.001 FONDO PLURIENNALE VINCOLATO - ACQUA - GESTIONE DEL TERRITORIO	0,00	previsione di competenza <i>di cui già impegnato *</i> <i>di cui fondo pluriennale vincolato</i>	0,00 0,00	0,00 0,00	0,00 0,00	0,00 0,00
Totale Programma	01 Urbanistica e assetto del territorio	1.090,98	previsione di competenza <i>di cui già impegnato *</i> <i>di cui fondo pluriennale</i> previsione di cassa	3.376,16 0,00 4.490,98	3.400,00 0,00 4.490,98	3.400,00 0,00 0,00	3.400,00 0,00 0,00
0802 Programma	02 Edilizia residenziale pubblica e locale e piani di edilizia economico-popolare						
0802 Programma	02 Edilizia residenziale pubblica e locale e piani di edilizia economico-popolare						
Titolo 1	SPESE CORRENTI	0,00	previsione di competenza <i>di cui già impegnato *</i> <i>di cui fondo pluriennale vincolato</i>	0,00 0,00	0,00 0,00	0,00 0,00	0,00 0,00
	Cap. 9220.44 Cod. 08.02.1 Pdc U.1.03.01.02.999 BENI CONSUMO E MATERIE P. - E.R.P. - ECONOMATO	0,00	previsione di competenza <i>di cui già impegnato *</i> <i>di cui fondo pluriennale vincolato</i>	0,00 0,00	0,00 0,00	0,00 0,00	0,00 0,00
			previsione di cassa		0,00		



COMUNE DI SALA BOLOGNESE PROVINCIA DI BOLOGNA

BILANCIO DI PREVISIONE

PEG - PARTE SPESA per Centro di Responsabilità (Settore/Servizio) - Variaz. Plur. incluse - Anno 2016 (risultante)

MISSIONE, PROGRAMMA, TITOLO	DENOMINAZIONE	RESIDUI PRESUNTI AL TERMINE DEL 2015		PREVISIONI DEFINITIVE DEL 2015	PREVISIONI ANNO		
					2016	2017	2018
	Cap. 9220.55 Cod. 08.02.1 Pdc U.1.03.01.02.999 ACQ. PER MANUT. ORD.BENI MOBILI - E.R.P. - ECONOMATO	0,00	previsione di competenza <i>di cui già impegnato *</i> <i>di cui fondo pluriennale vincolato</i>	0,00 0,00	0,00 0,00	0,00 0,00	0,00 0,00
	Cap. 9220.56 Cod. 08.02.1 Pdc U.1.03.01.02.999 ACQ. PER MANUT.ORD.BENI IMMOBILI - E.R.P. - ECONOMATO	0,00	previsione di competenza <i>di cui già impegnato *</i> <i>di cui fondo pluriennale vincolato</i>	0,00 0,00	0,00 0,00	0,00 0,00	0,00 0,00
	Cap. 9230.336 Cod. 08.02.1 Pdc U.1.03.02.99.999 SPESE ACCESSORIE LOCAZIONE IMMOBILI - E.R.P.	0,00	previsione di competenza <i>di cui già impegnato *</i> <i>di cui fondo pluriennale vincolato</i>	0,00 0,00	0,00 0,00	0,00 0,00	0,00 0,00
Totale Programma	02 Edilizia residenziale pubblica e locale e piani di edilizia economico-popolare	0,00	previsione di competenza <i>di cui già impegnato *</i> <i>di cui fondo pluriennale</i> previsione di cassa	0,00 0,00 0,00	0,00 0,00 0,00	0,00 0,00 0,00	0,00 0,00 0,00
TOTALE MISSIONE	8 Assetto del territorio ed edilizia abitativa	1.090,98	previsione di competenza <i>di cui già impegnato *</i> <i>di cui fondo pluriennale</i> previsione di cassa	3.376,16 0,00 0,00	3.400,00 0,00 0,00	3.400,00 0,00 0,00	3.400,00 0,00 0,00
MISSIONE	9 Sviluppo sostenibile e tutela del territorio e dell'ambiente						
0902 Programma	02 Tutela, valorizzazione e recupero ambientale						
MISSIONE	9 Sviluppo sostenibile e tutela del territorio e dell'ambiente						
0902 Programma	02 Tutela, valorizzazione e recupero ambientale						
Titolo 1	SPESE CORRENTI	8.482,57	previsione di competenza <i>di cui già impegnato *</i> <i>di cui fondo pluriennale vincolato</i> previsione di cassa	15.205,88 0,00	14.820,00 0,00	14.820,00 0,00	14.820,00 0,00



COMUNE DI SALA BOLOGNESE PROVINCIA DI BOLOGNA

BILANCIO DI PREVISIONE

PEG - PARTE SPESA per Centro di Responsabilità (Settore/Servizio) - Variaz. Plur. incluse - Anno 2016 (risultante)

MISSIONE, PROGRAMMA, TITOLO	DENOMINAZIONE	RESIDUI PRESUNTI AL TERMINE DEL 2015		PREVISIONI DEFINITIVE DEL 2015	PREVISIONI ANNO		
					2016	2017	2018
	Cap. 9615.36 Cod. 09.02.1 Pdc U.1.03.01.02.002 CARBURANTE E LUBRIFICANTI PER LA GESTIONE DEL VERDE PUBBLICO	259,59	previsione di competenza <i>di cui già impegnato *</i> <i>di cui fondo pluriennale vincolato</i> previsione di cassa	5.000,00 0,00	4.620,00 0,00 4.879,59	4.620,00 0,00 0,00	4.620,00 0,00 0,00
	Cap. 9616.57 Cod. 09.02.1 Pdc U.1.03.01.02.999 ACQUISTI PER MANUTENZIONI ORDINARIE AUTOMEZZI ED ATTREZZATURE VERDE PUBBLICO	0,00	previsione di competenza <i>di cui già impegnato *</i> <i>di cui fondo pluriennale vincolato</i> previsione di cassa	0,00 0,00	0,00 0,00 0,00	0,00 0,00 0,00	0,00 0,00 0,00
	Cap. 9620.36 Cod. 09.02.1 Pdc U.1.03.01.02.002 CARBURANTE E LUBRIFICANTI AUTOMEZZI - VERDE PUBBLICO - ECONOMATO	0,00	previsione di competenza <i>di cui già impegnato *</i> <i>di cui fondo pluriennale vincolato</i> previsione di cassa	0,00 0,00	0,00 0,00 0,00	0,00 0,00 0,00	0,00 0,00 0,00
	Cap. 9620.44 Cod. 09.02.1 Pdc U.1.03.01.02.999 BENI DI CONSUMO E MATERIE PRIME DIVERSE - VERDE PUBBLICO - ECONOMATO	150,00	previsione di competenza <i>di cui già impegnato *</i> <i>di cui fondo pluriennale vincolato</i> previsione di cassa	150,00 0,00	200,00 0,00 350,00	200,00 0,00 0,00	200,00 0,00 0,00
	Cap. 9620.45 Cod. 09.02.1 Pdc U.1.03.01.02.999 MATERIE PRIME PER EROGAZIONE DI SERVIZIO - VERDE PUBBLICO - ECONOMATO	0,00	previsione di competenza <i>di cui già impegnato *</i> <i>di cui fondo pluriennale vincolato</i> previsione di cassa	0,00 0,00	0,00 0,00 0,00	0,00 0,00 0,00	0,00 0,00 0,00
	Cap. 9620.56 Cod. 09.02.1 Pdc U.1.03.01.02.999 ACQUISTI PER MANUTENZIONE ORDINARIA BENI IMMOBILI - VERDE PUBBLICO - ECONOMATO	0,00	previsione di competenza <i>di cui già impegnato *</i> <i>di cui fondo pluriennale vincolato</i> previsione di cassa	0,00 0,00	0,00 0,00 0,00	0,00 0,00 0,00	0,00 0,00 0,00
	Cap. 9628.280 Cod. 09.02.1 Pdc U.1.03.02.09.001 MANUTENZIONE AUTOMEZZI - VERDE PUBBLICO	0,00	previsione di competenza <i>di cui già impegnato *</i> <i>di cui fondo pluriennale vincolato</i> previsione di cassa	0,00 0,00	0,00 0,00 0,00	0,00 0,00 0,00	0,00 0,00 0,00



COMUNE DI SALA BOLOGNESE PROVINCIA DI BOLOGNA

BILANCIO DI PREVISIONE

PEG - PARTE SPESA per Centro di Responsabilità (Settore/Servizio) - Variaz. Plur. incluse - Anno 2016 (risultante)

MISSIONE, PROGRAMMA, TITOLO	DENOMINAZIONE	RESIDUI PRESUNTI AL TERMINE DEL 2015		PREVISIONI DEFINITIVE DEL 2015	PREVISIONI ANNO		
					2016	2017	2018
	Cap. 9628.284 Cod. 09.02.1 Pdc U.1.03.02.09.004 MANUTENZIONE IMPIANTI, ATTREZZATURE E MACCHINARI - VERDE PUBBLICO	0,00	previsione di competenza <i>di cui già impegnato *</i> <i>di cui fondo pluriennale vincolato</i>	0,00 0,00	0,00 0,00	0,00 0,00	0,00 0,00
	Cap. 9630.333 Cod. 09.02.1 Pdc U.1.03.02.05.005 ACQUA - VERDE PUBBLICO E AMBIENTE	8.072,98	previsione di competenza <i>di cui già impegnato *</i> <i>di cui fondo pluriennale vincolato</i>	10.055,88 0,00	10.000,00 0,00	10.000,00 0,00	10.000,00 0,00
	Cap. 9630.5333 Cod. 09.02.1 Pdc U.1.10.02.01.001 FONDO PLURIENNALE VINCOLATO - ACQUA - VERDE PUBBLICO E AMBIENTE	0,00	previsione di competenza <i>di cui già impegnato *</i> <i>di cui fondo pluriennale vincolato</i>	0,00 0,00	0,00 0,00	0,00 0,00	0,00 0,00
	Cap. 9655.280 Cod. 09.02.1 Pdc U.1.03.02.09.001 MANUTENZIONE AUTOMEZZI - VERDE PUBBLICO - ECONOMATO	0,00	previsione di competenza <i>di cui già impegnato *</i> <i>di cui fondo pluriennale vincolato</i>	0,00 0,00	0,00 0,00	0,00 0,00	0,00 0,00
Totale Programma	02 Tutela, valorizzazione e recupero ambientale	8.482,57	previsione di competenza <i>di cui già impegnato *</i> <i>di cui fondo pluriennale</i> previsione di cassa	15.205,88 0,00 23.302,57	14.820,00 0,00 0,00	14.820,00 0,00 0,00	14.820,00 0,00 0,00
0903 Programma	03 Rifiuti						
0903 Programma	03 Rifiuti						
Titolo 1	SPESE CORRENTI	0,00	previsione di competenza <i>di cui già impegnato *</i> <i>di cui fondo pluriennale vincolato</i>	0,00 0,00	0,00 0,00	0,00 0,00	0,00 0,00



COMUNE DI SALA BOLOGNESE PROVINCIA DI BOLOGNA

BILANCIO DI PREVISIONE

PEG - PARTE SPESA per Centro di Responsabilità (Settore/Servizio) - Variaz. Plur. incluse - Anno 2016 (risultante)

MISSIONE, PROGRAMMA, TITOLO	DENOMINAZIONE	RESIDUI PRESUNTI AL TERMINE DEL 2015		PREVISIONI DEFINITIVE DEL 2015	PREVISIONI ANNO		
					2016	2017	2018
	Cap. 9520.44 Cod. 09.03.1 Pdc U.1.03.01.02.999 BENI DI CONSUMO E MATERIE PRIME DIVERSE - SERVIZIO SMALTIMENTO RIFIUTI - ECONOMATO	0,00	previsione di competenza <i>di cui già impegnato *</i> <i>di cui fondo pluriennale vincolato</i>	0,00 0,00	0,00 0,00	0,00 0,00	0,00 0,00
Totale Programma	03 Rifiuti	0,00	previsione di competenza <i>di cui già impegnato *</i> <i>di cui fondo pluriennale</i> previsione di cassa	0,00 0,00 0,00	0,00 0,00 0,00	0,00 0,00 0,00	0,00 0,00 0,00
0904 Programma	04 Servizio idrico integrato						
0904 Programma	04 Servizio idrico integrato						
Titolo 1	SPESE CORRENTI	165,54	previsione di competenza <i>di cui già impegnato *</i> <i>di cui fondo pluriennale vincolato</i>	4.810,00 0,00	5.600,00 0,00	5.600,00 0,00	5.600,00 0,00
	Cap. 9420.45 Cod. 09.04.1 Pdc U.1.03.01.02.999 MATERIE PRIME PER EROGAZIONE DI SERVIZIO - SERVIZIO IDRICO INTEGRATO - ECONOMATO	0,00	previsione di competenza <i>di cui già impegnato *</i> <i>di cui fondo pluriennale vincolato</i>	0,00 0,00	0,00 0,00	0,00 0,00	0,00 0,00
	Cap. 9430.332 Cod. 09.04.1 Pdc U.1.03.02.05.004 ENERGIA ELETTRICA - SERVIZIO IDRICO INTEGRATO	15,54	previsione di competenza <i>di cui già impegnato *</i> <i>di cui fondo pluriennale vincolato</i>	4.710,00 0,00	5.500,00 0,00	5.500,00 0,00	5.500,00 0,00
	Cap. 9430.333 Cod. 09.04.1 Pdc U.1.03.02.05.005 ACQUA - SERVIZIO IDRICO INTEGRATO	150,00	previsione di competenza <i>di cui già impegnato *</i> <i>di cui fondo pluriennale vincolato</i>	100,00 0,00	100,00 0,00	100,00 0,00	100,00 0,00
			previsione di cassa		5.765,54		250,00



COMUNE DI SALA BOLOGNESE PROVINCIA DI BOLOGNA

BILANCIO DI PREVISIONE

PEG - PARTE SPESA per Centro di Responsabilità (Settore/Servizio) - Variaz. Plur. incluse - Anno 2016 (risultante)

MISSIONE, PROGRAMMA, TITOLO	DENOMINAZIONE	RESIDUI PRESUNTI AL TERMINE DEL 2015		PREVISIONI DEFINITIVE DEL 2015	PREVISIONI ANNO		
					2016	2017	2018
	Cap. 9430.5333 Cod. 09.04.1 Pdc U.1.10.02.01.001 FONDO PLURIENNALE VINCOLATO - ACQUA - SERVIZIO IDRICO INTEGRATO	0,00	previsione di competenza <i>di cui già impegnato *</i> <i>di cui fondo pluriennale vincolato</i>	0,00 0,00	0,00 0,00	0,00 0,00	0,00 0,00
Totale Programma	04 Servizio idrico integrato	165,54	previsione di competenza <i>di cui già impegnato *</i> <i>di cui fondo pluriennale</i> previsione di cassa	4.810,00 0,00 0,00	5.600,00 0,00 5.765,54	5.600,00 0,00 0,00	5.600,00 0,00 0,00
TOTALE MISSIONE	9 Sviluppo sostenibile e tutela del territorio e dell'ambiente	8.648,11	previsione di competenza <i>di cui già impegnato *</i> <i>di cui fondo pluriennale</i> previsione di cassa	20.015,88 0,00 29.068,11	20.420,00 0,00 29.068,11	20.420,00 0,00 0,00	20.420,00 0,00 0,00
MISSIONE	10 Trasporti e diritto alla mobilità						
1005 Programma	05 Viabilità e infrastrutture stradali						
MISSIONE	10 Trasporti e diritto alla mobilità						
1005 Programma	05 Viabilità e infrastrutture stradali						
Titolo 1	SPESE CORRENTI	7.622,20	previsione di competenza <i>di cui già impegnato *</i> <i>di cui fondo pluriennale vincolato</i>	24.548,06 0,00	25.388,06 0,00	25.288,06 0,00	25.288,06 0,00
			previsione di cassa		33.010,26		
	Cap. 8118.36 Cod. 10.05.1 Pdc U.1.03.01.02.002 CARBURANTE E LUBRIFICANTI AUTOMEZZI - SERVIZIO VIABILITA'	3.408,05	previsione di competenza <i>di cui già impegnato *</i> <i>di cui fondo pluriennale vincolato</i>	8.500,00 0,00	7.550,00 0,00	7.550,00 0,00	7.550,00 0,00
			previsione di cassa		10.958,05		
	Cap. 8119.57 Cod. 10.05.1 Pdc U.1.03.01.02.999 ACQUISTI PER MANUT. ORD. AUTOVEICOLI - SERVIZIO VIABILITA'	0,00	previsione di competenza <i>di cui già impegnato *</i> <i>di cui fondo pluriennale vincolato</i>	0,00 0,00	0,00 0,00	0,00 0,00	0,00 0,00
			previsione di cassa		0,00		



COMUNE DI SALA BOLOGNESE PROVINCIA DI BOLOGNA

BILANCIO DI PREVISIONE

PEG - PARTE SPESA per Centro di Responsabilità (Settore/Servizio) - Variaz. Plur. incluse - Anno 2016 (risultante)

MISSIONE, PROGRAMMA, TITOLO	DENOMINAZIONE	RESIDUI PRESUNTI AL TERMINE DEL 2015		PREVISIONI DEFINITIVE DEL 2015	PREVISIONI ANNO		
					2016	2017	2018
	Cap. 8120.30 Cod. 10.05.1 Pdc U.1.03.01.02.999 ACQ. DI BENI MOBILI NON INVENTARIABILI - SERVIZIO VIABILITA' - ECONOMATO	0,00	previsione di competenza <i>di cui già impegnato *</i> <i>di cui fondo pluriennale vincolato</i>	0,00 0,00	0,00 0,00	0,00 0,00	0,00 0,00
	Cap. 8120.32 Cod. 10.05.1 Pdc U.1.03.01.02.004 VESTIARIO PERSONALE - SERVIZIO VIABILITA' - ECONOMATO	0,00	previsione di competenza <i>di cui già impegnato *</i> <i>di cui fondo pluriennale vincolato</i>	0,00 0,00	0,00 0,00	0,00 0,00	0,00 0,00
	Cap. 8120.36 Cod. 10.05.1 Pdc U.1.03.01.02.002 CARBURANTE E LUBRIFICANTI AUTOMEZZI - SERVIZIO VIABILITA' - ECONOMATO	180,00	previsione di competenza <i>di cui già impegnato *</i> <i>di cui fondo pluriennale vincolato</i>	230,00 0,00	400,00 0,00	300,00 0,00	300,00 0,00
	Cap. 8120.44 Cod. 10.05.1 Pdc U.1.03.01.02.999 BENI DI CONSUMO E MATERIE PRIME DIVERSE - SERVIZIO VIABILITA' - ECONOMATO	80,00	previsione di competenza <i>di cui già impegnato *</i> <i>di cui fondo pluriennale vincolato</i>	80,00 0,00	100,00 0,00	100,00 0,00	100,00 0,00
	Cap. 8120.57 Cod. 10.05.1 Pdc U.1.03.01.02.999 ACQUISTI PER MANUTENZIONE ORDINARIA AUTOVETTURE - SERVIZIO VIABILITA' - ECONOMATO	0,00	previsione di competenza <i>di cui già impegnato *</i> <i>di cui fondo pluriennale vincolato</i>	0,00 0,00	0,00 0,00	0,00 0,00	0,00 0,00
	Cap. 8136.280 Cod. 10.05.1 Pdc U.1.03.02.09.001 MANUTENZIONE AUTOVEICOLI - SERVIZIO VIABILITA'	0,00	previsione di competenza <i>di cui già impegnato *</i> <i>di cui fondo pluriennale vincolato</i>	2.400,00 0,00	2.400,00 0,00	2.400,00 0,00	2.400,00 0,00
	Cap. 8155.280 Cod. 10.05.1 Pdc U.1.03.02.09.001 MANUTENZIONE AUTOVEICOLI - SERVIZIO VIABILITA' -ECONOMATO	0,00	previsione di competenza <i>di cui già impegnato *</i> <i>di cui fondo pluriennale vincolato</i>	0,00 0,00	200,00 0,00	200,00 0,00	200,00 0,00
			previsione di cassa		200,00		



COMUNE DI SALA BOLOGNESE PROVINCIA DI BOLOGNA

BILANCIO DI PREVISIONE

PEG - PARTE SPESA per Centro di Responsabilità (Settore/Servizio) - Variaz. Plur. incluse - Anno 2016 (risultante)

MISSIONE, PROGRAMMA, TITOLO	DENOMINAZIONE	RESIDUI PRESUNTI AL TERMINE DEL 2015		PREVISIONI DEFINITIVE DEL 2015	PREVISIONI ANNO		
					2016	2017	2018
	Cap. 8187.605 Cod. 10.05.1 Pdc U.1.02.01.09.001 BOLLI AUTOVETTURE SERVIZIO VIABILITA' - ECONOMATO	0,00	previsione di competenza <i>di cui già impegnato *</i> <i>di cui fondo pluriennale vincolato</i>	0,00 0,00	0,00 0,00	0,00 0,00	0,00 0,00
	Cap. 8220.44 Cod. 10.05.1 Pdc U.1.03.01.02.999 BENI DI CONSUMO E MATERIE PRIME DIVERSE - ILLUMINAZIONE PUBBLICA - ECONOMATO	0,00	previsione di competenza <i>di cui già impegnato *</i> <i>di cui fondo pluriennale vincolato</i>	0,00 0,00	0,00 0,00	0,00 0,00	0,00 0,00
	Cap. 8220.45 Cod. 10.05.1 Pdc U.1.03.01.02.999 MATERIE PRIME PER EROGAZIONE DI SERVIZIO - ILLUMINAZIONE PUBBLICA - ECONOMATO	0,00	previsione di competenza <i>di cui già impegnato *</i> <i>di cui fondo pluriennale vincolato</i>	0,00 0,00	0,00 0,00	0,00 0,00	0,00 0,00
	Cap. 8230.332 Cod. 10.05.1 Pdc U.1.03.02.05.004 ENERGIA ELETTRICA - ILLUMINAZIONE PUBBLICA	745,55	previsione di competenza <i>di cui già impegnato *</i> <i>di cui fondo pluriennale vincolato</i>	9.800,00 0,00	11.500,00 0,00	11.500,00 0,00	11.500,00 0,00
	Cap. 8256.370 Cod. 10.05.1 Pdc U.1.03.02.07.008 NOLEGGI IMPIANTI, ATTREZZATURE E MACCHINARI - ILLUMINAZIONE PUBBLICA	3.208,60	previsione di competenza <i>di cui già impegnato *</i> <i>di cui fondo pluriennale vincolato</i>	3.538,06 0,00	3.238,06 0,00	3.238,06 0,00	3.238,06 0,00
	Cap. 8256.373 Cod. 10.05.1 Pdc U.1.03.02.07.008 NOLEGGI IMPIANTI E ATTREZZATURE ILLUMINAZIONE PUBBLICA - ECONOMATO	0,00	previsione di competenza <i>di cui già impegnato *</i> <i>di cui fondo pluriennale vincolato</i>	0,00 0,00	0,00 0,00	0,00 0,00	0,00 0,00
Totale Programma	05 Viabilità e infrastrutture stradali	7.622,20	previsione di competenza <i>di cui già impegnato *</i> <i>di cui fondo pluriennale</i> previsione di cassa	24.548,06 0,00	25.388,06 0,00	25.288,06 0,00	25.288,06 0,00



COMUNE DI SALA BOLOGNESE PROVINCIA DI BOLOGNA

BILANCIO DI PREVISIONE

PEG - PARTE SPESA per Centro di Responsabilità (Settore/Servizio) - Variaz. Plur. incluse - Anno 2016 (risultante)

MISSIONE, PROGRAMMA, TITOLO	DENOMINAZIONE	RESIDUI PRESUNTI AL TERMINE DEL 2015		PREVISIONI DEFINITIVE DEL 2015	PREVISIONI ANNO	PREVISIONI ANNO	PREVISIONI ANNO	
					2016	2017	2018	
TOTALE MISSIONE	10	Trasporti e diritto alla mobilità	7.622,20	previsione di competenza	24.548,06	25.388,06	25.288,06	25.288,06
				di cui già impegnato *		0,00	0,00	0,00
				di cui fondo pluriennale	0,00	0,00	0,00	0,00
				previsione di cassa		33.010,26		
MISSIONE	11	Soccorso civile						
1101 Programma	01	Sistema di protezione civile						
MISSIONE	11	Soccorso civile						
1101 Programma	01	Sistema di protezione civile						
	Titolo 1	SPESE CORRENTI	80,00	previsione di competenza	80,00	80,00	80,00	80,00
				<i>di cui già impegnato *</i>		0,00	0,00	0,00
				<i>di cui fondo pluriennale vincolato</i>	0,00	0,00	0,00	0,00
				previsione di cassa		160,00		
		Cap. 9320.30 Cod. 11.01.1 Pdc U.1.03.01.02.999 ACQ. BENI MOBILI NON INV. - PROTEZIONE CIVILE - ECONOMATO	0,00	previsione di competenza	0,00	0,00	0,00	0,00
				<i>di cui già impegnato *</i>		0,00	0,00	0,00
				<i>di cui fondo pluriennale vincolato</i>	0,00	0,00	0,00	0,00
				previsione di cassa		0,00		
		Cap. 9320.44 Cod. 11.01.1 Pdc U.1.03.01.02.999 BENI CONSUMO E MATERIE P. - PROTEZIONE CIVILE - ECONOMATO	80,00	previsione di competenza	80,00	80,00	80,00	80,00
				<i>di cui già impegnato *</i>		0,00	0,00	0,00
				<i>di cui fondo pluriennale vincolato</i>	0,00	0,00	0,00	0,00
				previsione di cassa		160,00		
Totale Programma	01	Sistema di protezione civile	80,00	previsione di competenza	80,00	80,00	80,00	80,00
				di cui già impegnato *		0,00	0,00	0,00
				di cui fondo pluriennale	0,00	0,00	0,00	0,00
				previsione di cassa		160,00		
TOTALE MISSIONE	11	Soccorso civile	80,00	previsione di competenza	80,00	80,00	80,00	80,00
				di cui già impegnato *		0,00	0,00	0,00
				di cui fondo pluriennale	0,00	0,00	0,00	0,00
				previsione di cassa		160,00		



COMUNE DI SALA BOLOGNESE PROVINCIA DI BOLOGNA

BILANCIO DI PREVISIONE

PEG - PARTE SPESA per Centro di Responsabilità (Settore/Servizio) - Variaz. Plur. incluse - Anno 2016 (risultante)

MISSIONE, PROGRAMMA, TITOLO	DENOMINAZIONE	RESIDUI PRESUNTI AL TERMINE DEL 2015	PREVISIONI DEFINITIVE DEL 2015	PREVISIONI ANNO	PREVISIONI ANNO	PREVISIONI ANNO		
				2016	2017	2018		
MISSIONE	12	Diritti sociali, politiche sociali e famiglia						
1201	Programma	01	Interventi per l'infanzia e i minori e per asili nido					
MISSIONE	12	Diritti sociali, politiche sociali e famiglia						
1201	Programma	01	Interventi per l'infanzia e i minori e per asili nido					
	Titolo 1	SPESE CORRENTI	6.908,22	previsione di competenza	12.900,85	13.600,00	13.600,00	10.550,00
				<i>di cui già impegnato *</i>		0,00	0,00	0,00
				<i>di cui fondo pluriennale vincolato</i>	0,00	0,00	0,00	0,00
				previsione di cassa		20.508,22		
	Cap. 10109.23 Cod. 12.01.1 Pdc U.1.03.02.02.002	RIMBORSO SPESE MISSIONI DIP. PERS. RUOLO - ASILO NIDO - ECONOMATO	0,00	previsione di competenza	0,00	0,00	0,00	0,00
				<i>di cui già impegnato *</i>		0,00	0,00	0,00
				<i>di cui fondo pluriennale vincolato</i>	0,00	0,00	0,00	0,00
				previsione di cassa		0,00		
	Cap. 10118.32 Cod. 12.01.1 Pdc U.1.03.01.02.004	VESTIARIO PERSONALE - ASILO NIDO	0,00	previsione di competenza	0,00	250,00	250,00	250,00
				<i>di cui già impegnato *</i>		0,00	0,00	0,00
				<i>di cui fondo pluriennale vincolato</i>	0,00	0,00	0,00	0,00
				previsione di cassa		250,00		
	Cap. 10118.37 Cod. 12.01.1 Pdc U.1.03.01.02.999	PRODOTTI ED ATTREZZATURE DI PULIZIA - ASILO NIDO	393,87	previsione di competenza	1.700,00	2.000,00	2.000,00	2.000,00
				<i>di cui già impegnato *</i>		0,00	0,00	0,00
				<i>di cui fondo pluriennale vincolato</i>	0,00	0,00	0,00	0,00
				previsione di cassa		2.393,87		
	Cap. 10118.44 Cod. 12.01.1 Pdc U.1.03.01.02.999	BENI DI CONSUMO E MATERIE PRIME DIVERSE - ASILO NIDO	2.437,91	previsione di competenza	5.363,50	5.500,00	5.500,00	4.000,00
				<i>di cui già impegnato *</i>		0,00	0,00	0,00
				<i>di cui fondo pluriennale vincolato</i>	0,00	0,00	0,00	0,00
				previsione di cassa		7.937,91		
	Cap. 10118.45 Cod. 12.01.1 Pdc U.1.03.01.02.999	ACQUISTO BENI PER EROGAZIONE SERVIZI - ASILO NIDO	0,00	previsione di competenza	0,00	0,00	0,00	0,00
				<i>di cui già impegnato *</i>		0,00	0,00	0,00
				<i>di cui fondo pluriennale vincolato</i>	0,00	0,00	0,00	0,00
				previsione di cassa		0,00		



COMUNE DI SALA BOLOGNESE PROVINCIA DI BOLOGNA

BILANCIO DI PREVISIONE

PEG - PARTE SPESA per Centro di Responsabilità (Settore/Servizio) - Variaz. Plur. incluse - Anno 2016 (risultante)

MISSIONE, PROGRAMMA, TITOLO	DENOMINAZIONE	RESIDUI PRESUNTI AL TERMINE DEL 2015		PREVISIONI DEFINITIVE DEL 2015	PREVISIONI ANNO		
					2016	2017	2018
	Cap. 10120.30 Cod. 12.01.1 Pdc U.1.03.01.02.999 ACQUISTO DI BENI MOBILI NON INVENT. - ASILO NIDO - ECONOMATO	0,00	previsione di competenza <i>di cui già impegnato *</i> <i>di cui fondo pluriennale vincolato</i>	0,00 0,00	0,00 0,00	0,00 0,00	0,00 0,00
	Cap. 10120.32 Cod. 12.01.1 Pdc U.1.03.01.02.004 VESTIARIO PERSONALE - ASILO NIDO - ECONOMATO	0,00	previsione di competenza <i>di cui già impegnato *</i> <i>di cui fondo pluriennale vincolato</i>	0,00 0,00	0,00 0,00	0,00 0,00	0,00 0,00
	Cap. 10120.44 Cod. 12.01.1 Pdc U.1.03.01.02.999 BENI DI CONSUMO E MATERIE PRIME DIVERSE - ASILO NIDO - ECONOMATO	163,45	previsione di competenza <i>di cui già impegnato *</i> <i>di cui fondo pluriennale vincolato</i>	300,00 0,00	300,00 0,00	300,00 0,00	300,00 0,00
	Cap. 10120.45 Cod. 12.01.1 Pdc U.1.03.01.02.999 MATERIE PRIME PER EROGAZIONE DI SERVIZIO - ASILO NIDO - ECONOMATO	0,00	previsione di competenza <i>di cui già impegnato *</i> <i>di cui fondo pluriennale vincolato</i>	0,00 0,00	0,00 0,00	0,00 0,00	0,00 0,00
	Cap. 10120.47 Cod. 12.01.1 Pdc U.1.03.01.02.011 ACQUISTO GENERI ALIMENTARI - ASILO NIDO - ECONOMATO	0,00	previsione di competenza <i>di cui già impegnato *</i> <i>di cui fondo pluriennale vincolato</i>	0,00 0,00	0,00 0,00	0,00 0,00	0,00 0,00
	Cap. 10120.55 Cod. 12.01.1 Pdc U.1.03.01.02.999 ACQUISTI PER MANUTENZIONE ORDINARIA BENI MOBILI - ASILO NIDO - ECONOMATO	0,00	previsione di competenza <i>di cui già impegnato *</i> <i>di cui fondo pluriennale vincolato</i>	0,00 0,00	0,00 0,00	0,00 0,00	0,00 0,00
	Cap. 10120.56 Cod. 12.01.1 Pdc U.1.03.01.02.999 ACQUISTI PER MANUTENZIONE ORDINARIA BENI IMMOBILI - ASILO NIDO - ECONOMATO	0,00	previsione di competenza <i>di cui già impegnato *</i> <i>di cui fondo pluriennale vincolato</i>	0,00 0,00	0,00 0,00	0,00 0,00	0,00 0,00
			previsione di cassa		463,45		
			previsione di cassa				



COMUNE DI SALA BOLOGNESE PROVINCIA DI BOLOGNA

BILANCIO DI PREVISIONE

PEG - PARTE SPESA per Centro di Responsabilità (Settore/Servizio) - Variaz. Plur. incluse - Anno 2016 (risultante)

MISSIONE, PROGRAMMA, TITOLO	DENOMINAZIONE	RESIDUI PRESUNTI AL TERMINE DEL 2015		PREVISIONI DEFINITIVE DEL 2015	PREVISIONI ANNO		
					2016	2017	2018
	Cap. 10128.284 Cod. 12.01.1 Pdc U.1.03.02.09.004 MANUTENZIONE IMPIANTI, ATTREZZATURE E MACCHINARI - ASILO NIDO	0,01	previsione di competenza <i>di cui già impegnato *</i> <i>di cui fondo pluriennale vincolato</i> previsione di cassa	835,14 0,00 900,01	900,00 0,00 0,00 900,01	900,00 0,00 0,00 900,00	500,00 0,00 0,00 500,00
	Cap. 10128.285 Cod. 12.01.1 Pdc U.1.03.02.09.003 MANUTENZIONE BENI MOBILI - ASILO NIDO	0,00	previsione di competenza <i>di cui già impegnato *</i> <i>di cui fondo pluriennale vincolato</i> previsione di cassa	0,00 0,00 0,00	0,00 0,00 0,00 0,00	0,00 0,00 0,00 0,00	0,00 0,00 0,00 0,00
	Cap. 10130.331 Cod. 12.01.1 Pdc U.1.03.02.05.001 TELEFONO - ASILO NIDO	435,77	previsione di competenza <i>di cui già impegnato *</i> <i>di cui fondo pluriennale vincolato</i> previsione di cassa	500,00 0,00 1.085,77	650,00 0,00 0,00 1.085,77	650,00 0,00 0,00 650,00	500,00 0,00 0,00 500,00
	Cap. 10138.333 Cod. 12.01.1 Pdc U.1.03.02.05.005 ACQUA - ASILO NIDO	3.477,21	previsione di competenza <i>di cui già impegnato *</i> <i>di cui fondo pluriennale vincolato</i> previsione di cassa	4.202,21 0,00 7.477,21	4.000,00 0,00 0,00 7.477,21	4.000,00 0,00 0,00 4.000,00	3.000,00 0,00 0,00 3.000,00
	Cap. 10138.5333 Cod. 12.01.1 Pdc U.1.10.02.01.001 FONDO PLURIENNALE VINCOLATO - ACQUA - ASILO NIDO	0,00	previsione di competenza <i>di cui già impegnato *</i> <i>di cui fondo pluriennale vincolato</i> previsione di cassa	0,00 0,00 0,00	0,00 0,00 0,00 0,00	0,00 0,00 0,00 0,00	0,00 0,00 0,00 0,00
	Cap. 10141.194 Cod. 12.01.1 Pdc U.1.03.02.13.999 DERATIZZAZIONE E DISINFESTAZIONE LOCALI - ASILO NIDO	0,00	previsione di competenza <i>di cui già impegnato *</i> <i>di cui fondo pluriennale vincolato</i> previsione di cassa	0,00 0,00 0,00	0,00 0,00 0,00 0,00	0,00 0,00 0,00 0,00	0,00 0,00 0,00 0,00
	Cap. 10155.190 Cod. 12.01.1 Pdc U.1.03.02.99.999 PRESTAZIONI PER SERVIZI DIVERSI - ASILO NIDO - ECONOMATO	0,00	previsione di competenza <i>di cui già impegnato *</i> <i>di cui fondo pluriennale vincolato</i> previsione di cassa	0,00 0,00 0,00	0,00 0,00 0,00 0,00	0,00 0,00 0,00 0,00	0,00 0,00 0,00 0,00



COMUNE DI SALA BOLOGNESE PROVINCIA DI BOLOGNA

BILANCIO DI PREVISIONE

PEG - PARTE SPESA per Centro di Responsabilità (Settore/Servizio) - Variaz. Plur. incluse - Anno 2016 (risultante)

MISSIONE, PROGRAMMA, TITOLO	DENOMINAZIONE	RESIDUI PRESUNTI AL TERMINE DEL 2015		PREVISIONI DEFINITIVE DEL 2015	PREVISIONI ANNO		
					2016	2017	2018
	Cap. 10155.284 Cod. 12.01.1 Pdc U.1.03.02.09.004 MANUTENZIONE IMPIANTI, ATTREZZATURE E MACCHINARI - ASILO NIDO - ECONOMATO	0,00	previsione di competenza <i>di cui già impegnato *</i> <i>di cui fondo pluriennale vincolato</i> previsione di cassa	0,00 0,00 0,00	0,00 0,00 0,00	0,00 0,00 0,00	0,00 0,00 0,00
Totale Programma	01 Interventi per l'infanzia e i minori e per asili nido	6.908,22	previsione di competenza <i>di cui già impegnato *</i> <i>di cui fondo pluriennale</i> previsione di cassa	12.900,85 0,00	13.600,00 20.508,22	13.600,00 0,00	10.550,00 0,00
1203 Programma	03 Interventi per gli anziani						
1203 Programma	03 Interventi per gli anziani						
Titolo 1	SPESE CORRENTI	2.698,35	previsione di competenza <i>di cui già impegnato *</i> <i>di cui fondo pluriennale vincolato</i> previsione di cassa	4.694,08 0,00 8.568,66	5.870,31 0,00 0,00	5.665,00 0,00 0,00	5.665,00 0,00 0,00
	Cap. 10415.36 Cod. 12.03.1 Pdc U.1.03.01.02.002 CARBURANTE E LUBRIFICANTI AUTOMEZZI - SERVIZI SOCIALI	916,42	previsione di competenza <i>di cui già impegnato *</i> <i>di cui fondo pluriennale vincolato</i> previsione di cassa	1.700,00 0,00 3.336,73	2.420,31 0,00 0,00	2.215,00 0,00 0,00	2.215,00 0,00 0,00
	Cap. 10416.57 Cod. 12.03.1 Pdc U.1.03.01.02.999 ACQUISTI PER MANUTENZIONE ORDINARIE AUTOMEZZI - SERVIZI SOCIALI	0,00	previsione di competenza <i>di cui già impegnato *</i> <i>di cui fondo pluriennale vincolato</i> previsione di cassa	0,00 0,00 0,00	0,00 0,00 0,00	0,00 0,00 0,00	0,00 0,00 0,00
	Cap. 10420.36 Cod. 12.03.1 Pdc U.1.03.01.02.002 CARBURANTE E LUBRIFICANTI AUTOMEZZI - SERVIZI SOCIALI - ECONOMATO	188,68	previsione di competenza <i>di cui già impegnato *</i> <i>di cui fondo pluriennale vincolato</i> previsione di cassa	360,00 0,00 588,68	400,00 0,00 0,00	400,00 0,00 0,00	400,00 0,00 0,00



COMUNE DI SALA BOLOGNESE PROVINCIA DI BOLOGNA

BILANCIO DI PREVISIONE

PEG - PARTE SPESA per Centro di Responsabilità (Settore/Servizio) - Variaz. Plur. incluse - Anno 2016 (risultante)

MISSIONE, PROGRAMMA, TITOLO	DENOMINAZIONE	RESIDUI PRESUNTI AL TERMINE DEL 2015		PREVISIONI DEFINITIVE DEL 2015	PREVISIONI ANNO		
					2016	2017	2018
	Cap. 10420.44 Cod. 12.03.1 Pdc U.1.03.01.02.999 BENI DI CONSUMO E MATERIE P. - SERVIZI SOCIALI - ECONOMATO	150,00	previsione di competenza <i>di cui già impegnato *</i> <i>di cui fondo pluriennale vincolato</i>	150,00	150,00 0,00 0,00	150,00 0,00 0,00	150,00 0,00 0,00
			previsione di cassa		300,00		
	Cap. 10420.45 Cod. 12.03.1 Pdc U.1.03.01.02.999 MATERIE P. PER EROGAZIONE SERVIZIO - SERVIZI SOCIALI - ECONOMATO	0,00	previsione di competenza <i>di cui già impegnato *</i> <i>di cui fondo pluriennale vincolato</i>	0,00	0,00 0,00 0,00	0,00 0,00 0,00	0,00 0,00 0,00
			previsione di cassa		0,00		
	Cap. 10420.55 Cod. 12.03.1 Pdc U.1.03.01.02.999 ACQUISTI PER MANUTENZIONE ORDINARIA BENI MOBILI - CENTRO SOCIALE - ECONOMATO	0,00	previsione di competenza <i>di cui già impegnato *</i> <i>di cui fondo pluriennale vincolato</i>	0,00	0,00 0,00 0,00	0,00 0,00 0,00	0,00 0,00 0,00
			previsione di cassa		0,00		
	Cap. 10420.57 Cod. 12.03.1 Pdc U.1.03.01.02.999 ACQUISTI PER MANUTENZ. ORDINARIA AUTOVETT. - SERVIZI SOCIALI - ECONOMATO	0,00	previsione di competenza <i>di cui già impegnato *</i> <i>di cui fondo pluriennale vincolato</i>	0,00	0,00 0,00 0,00	0,00 0,00 0,00	0,00 0,00 0,00
			previsione di cassa		0,00		
	Cap. 10430.331 Cod. 12.03.1 Pdc U.1.03.02.05.001 TELEFONO - CENTRO SOCIALE	110,63	previsione di competenza <i>di cui già impegnato *</i> <i>di cui fondo pluriennale vincolato</i>	450,00	500,00 0,00 0,00	500,00 0,00 0,00	500,00 0,00 0,00
			previsione di cassa		610,63		
	Cap. 10436.280 Cod. 12.03.1 Pdc U.1.03.02.09.001 MANUTENZIONE AUTOVEICOLI - SERVIZI SOCIALI	601,46	previsione di competenza <i>di cui già impegnato *</i> <i>di cui fondo pluriennale vincolato</i>	1.134,08	1.500,00 0,00 0,00	1.500,00 0,00 0,00	1.500,00 0,00 0,00
			previsione di cassa		2.101,46		
	Cap. 10436.284 Cod. 12.03.1 Pdc U.1.03.02.09.004 MANUTENZIONE IMPIANTI, ATTREZZATURE E MACCHINARI CENTRO SOCIALE	0,00	previsione di competenza <i>di cui già impegnato *</i> <i>di cui fondo pluriennale vincolato</i>	0,00	0,00 0,00 0,00	0,00 0,00 0,00	0,00 0,00 0,00
			previsione di cassa		0,00		



COMUNE DI SALA BOLOGNESE PROVINCIA DI BOLOGNA

BILANCIO DI PREVISIONE

PEG - PARTE SPESA per Centro di Responsabilità (Settore/Servizio) - Variaz. Plur. incluse - Anno 2016 (risultante)

MISSIONE, PROGRAMMA, TITOLO	DENOMINAZIONE	RESIDUI PRESUNTI AL TERMINE DEL 2015		PREVISIONI DEFINITIVE DEL 2015	PREVISIONI ANNO		
					2016	2017	2018
	Cap. 10446.333 Cod. 12.03.1 Pdc U.1.03.02.05.005 ACQUA - CENTRO SOCIALE	731,16	previsione di competenza <i>di cui già impegnato *</i> <i>di cui fondo pluriennale vincolato</i>	900,00	900,00 0,00 0,00	900,00 0,00 0,00	900,00 0,00 0,00
	Cap. 10455.280 Cod. 12.03.1 Pdc U.1.03.02.09.001 MANUTENZIONE AUTOVEICOLI - SERVIZI SOCIALI -ECONOMATO	0,00	previsione di competenza <i>di cui già impegnato *</i> <i>di cui fondo pluriennale vincolato</i>	0,00	0,00 0,00 0,00	0,00 0,00 0,00	0,00 0,00 0,00
	Cap. 10487.605 Cod. 12.03.1 Pdc U.1.02.01.09.001 BOLLI AUTOVETTURE SERVIZI SOCIALI - ECONOMATO	0,00	previsione di competenza <i>di cui già impegnato *</i> <i>di cui fondo pluriennale vincolato</i>	0,00	0,00 0,00 0,00	0,00 0,00 0,00	0,00 0,00 0,00
Totale Programma	03 Interventi per gli anziani	2.698,35	previsione di competenza <i>di cui già impegnato *</i> <i>di cui fondo pluriennale</i> previsione di cassa	4.694,08	5.870,31 0,00 0,00 8.568,66	5.665,00 0,00 0,00 0,00	5.665,00 0,00 0,00 0,00
1205 Programma	05 Interventi per le famiglie						
1205 Programma	05 Interventi per le famiglie						
Titolo 1	SPESE CORRENTI	4.602,16	previsione di competenza <i>di cui già impegnato *</i> <i>di cui fondo pluriennale vincolato</i>	5.528,00	5.500,00 0,00 0,00	5.500,00 0,00 0,00	3.800,00 0,00 0,00
	Cap. 10218.44 Cod. 12.05.1 Pdc U.1.03.01.02.999 BENI DI CONSUMO E MATERIE PRIME DIVERSE PER AMBULATORI COMUNALI	0,00	previsione di competenza <i>di cui già impegnato *</i> <i>di cui fondo pluriennale vincolato</i>	0,00	0,00 0,00 0,00	0,00 0,00 0,00	0,00 0,00 0,00
			previsione di cassa		10.102,16		
			previsione di competenza		0,00		
			<i>di cui già impegnato *</i>		0,00		
			<i>di cui fondo pluriennale vincolato</i>		0,00		
			previsione di cassa		0,00		



COMUNE DI SALA BOLOGNESE PROVINCIA DI BOLOGNA

BILANCIO DI PREVISIONE

PEG - PARTE SPESA per Centro di Responsabilità (Settore/Servizio) - Variaz. Plur. incluse - Anno 2016 (risultante)

MISSIONE, PROGRAMMA, TITOLO	DENOMINAZIONE	RESIDUI PRESUNTI AL TERMINE DEL 2015		PREVISIONI DEFINITIVE DEL 2015	PREVISIONI ANNO		
					2016	2017	2018
	Cap. 10220.44 Cod. 12.05.1 Pdc U.1.03.01.02.999 BENI DI CONSUMO E MATERIE PRIME DIVERSE - AMBULATORI COMUNALI - ECONOMATO	0,00	previsione di competenza <i>di cui già impegnato *</i> <i>di cui fondo pluriennale vincolato</i>	0,00 0,00	0,00 0,00	0,00 0,00	0,00 0,00
	Cap. 10230.331 Cod. 12.05.1 Pdc U.1.03.02.05.001 TELEFONO - AMBULATORI COMUNALI	0,00	previsione di competenza <i>di cui già impegnato *</i> <i>di cui fondo pluriennale vincolato</i>	0,00 0,00	0,00 0,00	0,00 0,00	0,00 0,00
	Cap. 10230.333 Cod. 12.05.1 Pdc U.1.03.02.05.005 ACQUA - AMBULATORI COMUNALI	1.346,38	previsione di competenza <i>di cui già impegnato *</i> <i>di cui fondo pluriennale vincolato</i>	826,73 0,00	800,00 0,00	800,00 0,00	800,00 0,00
	Cap. 10230.5333 Cod. 12.05.1 Pdc U.1.10.02.01.001 FONDO PLURIENNALE VINCOLATO - ACQUA - AMBULATORI COMUNALI	0,00	previsione di competenza <i>di cui già impegnato *</i> <i>di cui fondo pluriennale vincolato</i>	0,00 0,00	0,00 0,00	0,00 0,00	0,00 0,00
	Cap. 10409.23 Cod. 12.05.1 Pdc U.1.03.02.02.002 RIMB.SPESE MISSIONI DIP. RUOLO - SERVIZI SOCIALI - ECONOMATO	0,00	previsione di competenza <i>di cui già impegnato *</i> <i>di cui fondo pluriennale vincolato</i>	0,00 0,00	0,00 0,00	0,00 0,00	0,00 0,00
	Cap. 10436.285 Cod. 12.05.1 Pdc U.1.03.02.09.003 MANUTENZIONE BENI MOBILI CENTRO SOCIALE	0,00	previsione di competenza <i>di cui già impegnato *</i> <i>di cui fondo pluriennale vincolato</i>	0,00 0,00	0,00 0,00	0,00 0,00	0,00 0,00
	Cap. 10438.331 Cod. 12.05.1 Pdc U.1.03.02.05.001 TELEFONO - SERVIZI SOCIALI	0,00	previsione di competenza <i>di cui già impegnato *</i> <i>di cui fondo pluriennale vincolato</i>	0,00 0,00	0,00 0,00	0,00 0,00	0,00 0,00
			previsione di cassa		2.146,38		
			previsione di cassa				



COMUNE DI SALA BOLOGNESE PROVINCIA DI BOLOGNA

BILANCIO DI PREVISIONE

PEG - PARTE SPESA per Centro di Responsabilità (Settore/Servizio) - Variaz. Plur. incluse - Anno 2016 (risultante)

MISSIONE, PROGRAMMA, TITOLO	DENOMINAZIONE	RESIDUI PRESUNTI AL TERMINE DEL 2015		PREVISIONI DEFINITIVE DEL 2015	PREVISIONI ANNO		
					2016	2017	2018
	Cap. 10438.333 Cod. 12.05.1 Pdc U.1.03.02.05.005 ACQUA - SERVIZI SOCIALI	3.255,78	previsione di competenza <i>di cui già impegnato *</i> <i>di cui fondo pluriennale vincolato</i>	4.701,27	4.700,00 0,00 0,00	4.700,00 0,00 0,00	3.000,00 0,00 0,00
	Cap. 10438.5333 Cod. 12.05.1 Pdc U.1.10.02.01.001 FONDO PLURIENNALE VINCOLATO - ACQUA - SERVIZI SOCIALI	0,00	previsione di competenza <i>di cui già impegnato *</i> <i>di cui fondo pluriennale vincolato</i>	0,00	0,00 0,00 0,00	0,00 0,00 0,00	0,00 0,00 0,00
	Cap. 10455.0 Cod. 12.05.1 Pdc U.1.00.00.00.000 PRESTAZIONI PER SERVIZI DIVERSI - SERVIZI SOCIALI - ECONOMATO	0,00	previsione di competenza <i>di cui già impegnato *</i> <i>di cui fondo pluriennale vincolato</i>	0,00	0,00 0,00 0,00	0,00 0,00 0,00	0,00 0,00 0,00
	Cap. 10455.190 Cod. 12.05.1 Pdc U.1.03.02.99.999 PRESTAZIONI PER SERVIZI DIVERSI - SERVIZI SOCIALI - ECONOMATO	0,00	previsione di competenza <i>di cui già impegnato *</i> <i>di cui fondo pluriennale vincolato</i>	0,00	0,00 0,00 0,00	0,00 0,00 0,00	0,00 0,00 0,00
Totale Programma	05 Interventi per le famiglie	4.602,16	previsione di competenza <i>di cui già impegnato *</i> <i>di cui fondo pluriennale</i> previsione di cassa	5.528,00	5.500,00 0,00 0,00 10.102,16	5.500,00 0,00 0,00 0,00	3.800,00 0,00 0,00 0,00
1209 Programma	09 Servizio necroscopico e cimiteriale						
1209 Programma	09 Servizio necroscopico e cimiteriale						
Titolo 1	SPESE CORRENTI	3.041,84	previsione di competenza <i>di cui già impegnato *</i> <i>di cui fondo pluriennale vincolato</i> previsione di cassa	8.097,55	8.000,00 0,00 0,00 11.041,84	8.000,00 0,00 0,00 0,00	8.000,00 0,00 0,00 0,00



COMUNE DI SALA BOLOGNESE PROVINCIA DI BOLOGNA

BILANCIO DI PREVISIONE

PEG - PARTE SPESA per Centro di Responsabilità (Settore/Servizio) - Variaz. Plur. incluse - Anno 2016 (risultante)

MISSIONE, PROGRAMMA, TITOLO	DENOMINAZIONE	RESIDUI PRESUNTI AL TERMINE DEL 2015		PREVISIONI DEFINITIVE DEL 2015	PREVISIONI ANNO		
					2016	2017	2018
	Cap. 10515.36 Cod. 12.09.1 Pdc U.1.03.01.02.002 CARBURANTE E LUBRIFICANTI AUTOMEZZI - SERVIZIO NECROSCOPICO E CIMITERIALE	0,00	previsione di competenza <i>di cui già impegnato *</i> <i>di cui fondo pluriennale vincolato</i>	0,00 0,00	0,00 0,00	0,00 0,00	0,00 0,00
	Cap. 10516.57 Cod. 12.09.1 Pdc U.1.03.01.02.999 ACQUISTI PER MANUTENZIONI ORDINARIE AUTOMEZZI - SERVIZIO NECROSCOPICO E CIMITERIALE	0,00	previsione di competenza <i>di cui già impegnato *</i> <i>di cui fondo pluriennale vincolato</i>	0,00 0,00	0,00 0,00	0,00 0,00	0,00 0,00
	Cap. 10520.36 Cod. 12.09.1 Pdc U.1.03.01.02.002 CARBURANTE E LUBRIFICANTI AUTOMEZZI - SERVIZIO NECROSCOPICO E CIMITERIALE - ECONOMATO	0,00	previsione di competenza <i>di cui già impegnato *</i> <i>di cui fondo pluriennale vincolato</i>	0,00 0,00	0,00 0,00	0,00 0,00	0,00 0,00
	Cap. 10520.44 Cod. 12.09.1 Pdc U.1.03.01.02.999 BENI DI CONSUMO E MATERIE PRIME DIVERSE - SERVIZIO NECROSCOPICO CIMITERIALE - ECONOMATO	0,00	previsione di competenza <i>di cui già impegnato *</i> <i>di cui fondo pluriennale vincolato</i>	0,00 0,00	0,00 0,00	0,00 0,00	0,00 0,00
	Cap. 10520.57 Cod. 12.09.1 Pdc U.1.03.01.02.999 ACQ. PER MANUT. ORD. AUTOVETTURE - SERVIZIO NECROSCOPICO E CIMITERIALE - ECONOMATO	0,00	previsione di competenza <i>di cui già impegnato *</i> <i>di cui fondo pluriennale vincolato</i>	0,00 0,00	0,00 0,00	0,00 0,00	0,00 0,00
	Cap. 10528.280 Cod. 12.09.1 Pdc U.1.03.02.09.001 MANUTENZIONE AUTOMEZZI - SERVIZIO NECROSCOPICO E CIMITERIALE	0,00	previsione di competenza <i>di cui già impegnato *</i> <i>di cui fondo pluriennale vincolato</i>	0,00 0,00	0,00 0,00	0,00 0,00	0,00 0,00
	Cap. 10538.332 Cod. 12.09.1 Pdc U.1.03.02.05.004 ILLUMINAZIONE VOTIVA DELLE TOMBE - SERVIZIO NECROSCOPICO E CIMITERIALE	397,97	previsione di competenza <i>di cui già impegnato *</i> <i>di cui fondo pluriennale vincolato</i>	5.500,00 0,00	5.500,00 0,00	5.500,00 0,00	5.500,00 0,00
			previsione di cassa		5.897,97		



COMUNE DI SALA BOLOGNESE PROVINCIA DI BOLOGNA

BILANCIO DI PREVISIONE

PEG - PARTE SPESA per Centro di Responsabilità (Settore/Servizio) - Variaz. Plur. incluse - Anno 2016 (risultante)

MISSIONE, PROGRAMMA, TITOLO	DENOMINAZIONE	RESIDUI PRESUNTI AL TERMINE DEL 2015		PREVISIONI DEFINITIVE DEL 2015	PREVISIONI ANNO		
					2016	2017	2018
	Cap. 10538.333 Cod. 12.09.1 Pdc U.1.03.02.05.005 ACQUA CIMITERI - SERVIZIO NECROSCOPICO E CIMITERIALE	2.643,87	previsione di competenza <i>di cui già impegnato *</i> <i>di cui fondo pluriennale vincolato</i>	2.597,55	2.500,00 0,00 0,00	2.500,00 0,00 0,00	2.500,00 0,00 0,00
	Cap. 10538.5333 Cod. 12.09.1 Pdc U.1.10.02.01.001 FONDO PLURIENNALE VINCOLATO - ACQUA CIMITERI - SERVIZIO NECROSCOPICO E CIMITERIALE	0,00	previsione di competenza <i>di cui già impegnato *</i> <i>di cui fondo pluriennale vincolato</i>	0,00	0,00 0,00 0,00	0,00 0,00 0,00	0,00 0,00 0,00
	Cap. 10587.605 Cod. 12.09.1 Pdc U.1.02.01.09.001 BOLLI AUTOVETTURE SERVIZI CIMITERIALI - ECONOMATO	0,00	previsione di competenza <i>di cui già impegnato *</i> <i>di cui fondo pluriennale vincolato</i>	0,00	0,00 0,00 0,00	0,00 0,00 0,00	0,00 0,00 0,00
Totale Programma	09 Servizio necroscopico e cimiteriale	3.041,84	previsione di competenza <i>di cui già impegnato *</i> <i>di cui fondo pluriennale</i> previsione di cassa	8.097,55	8.000,00 0,00 0,00 11.041,84	8.000,00 0,00 0,00 0,00	8.000,00 0,00 0,00 0,00
TOTALE MISSIONE	12 Diritti sociali, politiche sociali e famiglia	17.250,57	previsione di competenza <i>di cui già impegnato *</i> <i>di cui fondo pluriennale</i> previsione di cassa	31.220,48	32.970,31 0,00 0,00 50.220,88	32.765,00 0,00 0,00 0,00	28.015,00 0,00 0,00 0,00
MISSIONE	20 Fondi e accantonamenti						
2002 Programma	02 Fondo crediti di dubbia esigibilità						
MISSIONE	20 Fondi e accantonamenti						
2002 Programma	02 Fondo crediti di dubbia esigibilità						
	Titolo 1		SPESE CORRENTI				
		0,00	previsione di competenza <i>di cui già impegnato *</i> <i>di cui fondo pluriennale vincolato</i> previsione di cassa	0,00	0,00 0,00 0,00 0,00	0,00 0,00 0,00 0,00	0,00 0,00 0,00 0,00



COMUNE DI SALA BOLOGNESE PROVINCIA DI BOLOGNA

BILANCIO DI PREVISIONE

PEG - PARTE SPESA per Centro di Responsabilità (Settore/Servizio) - Variaz. Plur. incluse - Anno 2016 (risultante)

MISSIONE, PROGRAMMA, TITOLO	DENOMINAZIONE	RESIDUI PRESUNTI AL TERMINE DEL 2015		PREVISIONI DEFINITIVE DEL 2015	PREVISIONI ANNO		
					2016	2017	2018
	Cap. 1827.270 Cod. 20.02.1 Pdc U.1.03.03.18.999 PUBBLICAZIONI - SERVIZI GENERALI	0,00	previsione di competenza <i>di cui già impegnato *</i> <i>di cui fondo pluriennale vincolato</i>	0,00	0,00 0,00 0,00	0,00 0,00 0,00	0,00 0,00 0,00
Totale Programma	02 Fondo crediti di dubbia esigibilità	0,00	previsione di competenza <i>di cui già impegnato *</i> <i>di cui fondo pluriennale</i> previsione di cassa	0,00	0,00 0,00 0,00	0,00 0,00 0,00	0,00 0,00 0,00
TOTALE MISSIONE	20 Fondi e accantonamenti	0,00	previsione di competenza <i>di cui già impegnato *</i> <i>di cui fondo pluriennale</i> previsione di cassa	0,00	0,00 0,00 0,00	0,00 0,00 0,00	0,00 0,00 0,00
MISSIONE	99 Servizi per conto terzi						
9901 Programma	01 Servizi per conto terzi - Partite di giro						
MISSIONE	99 Servizi per conto terzi						
9901 Programma	01 Servizi per conto terzi - Partite di giro						
Titolo 7	SPESE PER CONTO TERZI E PARTITE DI GIRO	0,00	previsione di competenza <i>di cui già impegnato *</i> <i>di cui fondo pluriennale vincolato</i>	10.329,14	6.000,00 0,00 0,00	6.000,00 0,00 0,00	6.000,00 0,00 0,00
	Cap. 50060.0 Cod. 99.01.7 Pdc U.7.01.99.03.001 ANTICIPAZIONI DI FONDI PER IL SERVIZIO ECONOMATO	0,00	previsione di competenza <i>di cui già impegnato *</i> <i>di cui fondo pluriennale vincolato</i>	10.329,14	6.000,00 0,00 0,00	6.000,00 0,00 0,00	6.000,00 0,00 0,00
Totale Programma	01 Servizi per conto terzi - Partite di giro	0,00	previsione di competenza <i>di cui già impegnato *</i> <i>di cui fondo pluriennale</i> previsione di cassa	10.329,14	6.000,00 0,00 6.000,00	6.000,00 0,00 6.000,00	6.000,00 0,00 6.000,00



COMUNE DI SALA BOLOGNESE PROVINCIA DI BOLOGNA

BILANCIO DI PREVISIONE

PEG - PARTE SPESA per Centro di Responsabilità (Settore/Servizio) - Variaz. Plur. incluse - Anno 2016 (risultante)

MISSIONE, PROGRAMMA, TITOLO	DENOMINAZIONE	RESIDUI PRESUNTI AL TERMINE DEL 2015		PREVISIONI DEFINITIVE DEL 2015	PREVISIONI ANNO	PREVISIONI ANNO	PREVISIONI ANNO		
					2016	2017	2018		
TOTALE MISSIONE	99	Servizi per conto terzi	0,00	previsione di competenza	10.329,14	6.000,00	6.000,00	6.000,00	
				<i>di cui già impegnato *</i>		<i>0,00</i>	<i>0,00</i>	<i>0,00</i>	
				<i>di cui fondo pluriennale</i>	<i>0,00</i>	<i>0,00</i>	<i>0,00</i>	<i>0,00</i>	
				previsione di cassa	6.000,00				
Totale Responsabile	2AEC	2a AREA FINANZIARIA E CONTROLLO: ECONOMATO	64.064,97	previsione di competenza	175.978,95	176.923,37	175.840,29	167.658,45	
				<i>di cui già impegnato *</i>		<i>4.812,70</i>	<i>4.202,70</i>	<i>0,00</i>	
				<i>di cui fondo pluriennale</i>	<i>0,00</i>	<i>0,00</i>	<i>0,00</i>	<i>0,00</i>	
				previsione di cassa	240.988,34				
2AIN	2a AREA FINANZIARIA E CONTROLLO: INVESTIMENTI								
MISSIONE	1	Servizi istituzionali e generali e di gestione							
0111	Programma	11	Altri servizi generali						
MISSIONE	1	Servizi istituzionali e generali e di gestione							
0111	Programma	11	Altri servizi generali						
	Titolo 2	SPESE IN CONTO CAPITALE							
			0,00	previsione di competenza	0,00	0,00	0,00	0,00	
				<i>di cui già impegnato *</i>		<i>0,00</i>	<i>0,00</i>	<i>0,00</i>	
				<i>di cui fondo pluriennale vincolato</i>	<i>0,00</i>	<i>0,00</i>	<i>0,00</i>	<i>0,00</i>	
				previsione di cassa		0,00			
			0,00	previsione di competenza	0,00	0,00	0,00	0,00	
				<i>di cui già impegnato *</i>		<i>0,00</i>	<i>0,00</i>	<i>0,00</i>	
				<i>di cui fondo pluriennale vincolato</i>	<i>0,00</i>	<i>0,00</i>	<i>0,00</i>	<i>0,00</i>	
				previsione di cassa		0,00			
Totale Programma	11	Altri servizi generali					0,00	0,00	0,00
				<i>di cui già impegnato *</i>		<i>0,00</i>	<i>0,00</i>	<i>0,00</i>	
				<i>di cui fondo pluriennale</i>	<i>0,00</i>	<i>0,00</i>	<i>0,00</i>	<i>0,00</i>	
				previsione di cassa		0,00			



COMUNE DI SALA BOLOGNESE PROVINCIA DI BOLOGNA

BILANCIO DI PREVISIONE

PEG - PARTE SPESA per Centro di Responsabilità (Settore/Servizio) - Variaz. Plur. incluse - Anno 2016 (risultante)

MISSIONE, PROGRAMMA, TITOLO	DENOMINAZIONE	RESIDUI PRESUNTI AL TERMINE DEL 2015		PREVISIONI DEFINITIVE DEL 2015	PREVISIONI ANNO	PREVISIONI ANNO	PREVISIONI ANNO
					2016	2017	2018
TOTALE MISSIONE	1	Servizi istituzionali e generali e di gestione	0,00	previsione di competenza	0,00	0,00	0,00
				di cui già impegnato *		0,00	0,00
				di cui fondo pluriennale	0,00	0,00	0,00
				previsione di cassa		0,00	
MISSIONE	3	Ordine pubblico e sicurezza					
0301 Programma	01	Polizia locale e amministrativa					
MISSIONE	3	Ordine pubblico e sicurezza					
0301 Programma	01	Polizia locale e amministrativa					
	Titolo 2	SPESA IN CONTO CAPITALE	29.164,12	previsione di competenza	10.133,42	0,00	0,00
				di cui già impegnato *		0,00	0,00
				di cui fondo pluriennale vincolato	0,00	0,00	0,00
				previsione di cassa		29.164,12	
		Cap. 23160.754 Cod. 03.01.2 Pdc U.2.02.01.01.001 ACQUISTO BENI MOBILI DI INVESTIMENTO - POLIZIA MUNICIPALE	0,00	previsione di competenza	0,00	0,00	0,00
				di cui già impegnato *		0,00	0,00
				di cui fondo pluriennale vincolato	0,00	0,00	0,00
				previsione di cassa		0,00	
		Cap. 23180.790 Cod. 03.01.2 Pdc U.2.03.01.02.005 TRASFERIMENTO A UNIONE TERRE D'ACQUA - POLIZIA MUNICIPALE	29.164,12	previsione di competenza	10.133,42	0,00	0,00
				di cui già impegnato *		0,00	0,00
				di cui fondo pluriennale vincolato	0,00	0,00	0,00
				previsione di cassa		29.164,12	
Totale Programma	01	Polizia locale e amministrativa	29.164,12	previsione di competenza	10.133,42	0,00	0,00
				di cui già impegnato *		0,00	0,00
				di cui fondo pluriennale	0,00	0,00	0,00
				previsione di cassa		29.164,12	
0302 Programma	02	Sistema integrato di sicurezza urbana					
0302 Programma	02	Sistema integrato di sicurezza urbana					



COMUNE DI SALA BOLOGNESE PROVINCIA DI BOLOGNA

BILANCIO DI PREVISIONE

PEG - PARTE SPESA per Centro di Responsabilità (Settore/Servizio) - Variaz. Plur. incluse - Anno 2016 (risultante)

MISSIONE, PROGRAMMA, TITOLO	DENOMINAZIONE	RESIDUI PRESUNTI AL TERMINE DEL 2015		PREVISIONI DEFINITIVE DEL 2015	PREVISIONI ANNO		
					2016	2017	2018
Titolo 2	SPESE IN CONTO CAPITALE	0,00	previsione di competenza	0,00	0,00	0,00	0,00
			<i>di cui già impegnato *</i>		0,00	0,00	0,00
			<i>di cui fondo pluriennale vincolato</i>	0,00	0,00	0,00	0,00
			previsione di cassa		0,00		
	Cap. 29102.705 Cod. 03.02.2 Pdc U.2.02.01.09.999 INTERVENTI A TUTELA DEL TERRITORIO (VIDEOSORVEGLIANZA)	0,00	previsione di competenza	0,00	0,00	0,00	0,00
			<i>di cui già impegnato *</i>		0,00	0,00	0,00
			<i>di cui fondo pluriennale vincolato</i>	0,00	0,00	0,00	0,00
			previsione di cassa		0,00		
Totale Programma	02 Sistema integrato di sicurezza urbana	0,00	previsione di competenza	0,00	0,00	0,00	0,00
			<i>di cui già impegnato *</i>		0,00	0,00	0,00
			<i>di cui fondo pluriennale</i>	0,00	0,00	0,00	0,00
			previsione di cassa		0,00		
TOTALE MISSIONE	3 Ordine pubblico e sicurezza	29.164,12	previsione di competenza	10.133,42	0,00	0,00	0,00
			<i>di cui già impegnato *</i>		0,00	0,00	0,00
			<i>di cui fondo pluriennale</i>	0,00	0,00	0,00	0,00
			previsione di cassa		29.164,12		
MISSIONE	4 Istruzione e diritto allo studio						
0401 Programma	01 Istruzione prescolastica						
MISSIONE	4 Istruzione e diritto allo studio						
0401 Programma	01 Istruzione prescolastica						
Titolo 2	SPESE IN CONTO CAPITALE	0,00	previsione di competenza	0,00	0,00	0,00	0,00
			<i>di cui già impegnato *</i>		0,00	0,00	0,00
			<i>di cui fondo pluriennale vincolato</i>	0,00	0,00	0,00	0,00
			previsione di cassa		0,00		
	Cap. 24160.754 Cod. 04.01.2 Pdc U.2.02.01.03.999 ACQUISTO BENI MOBILI D'INVESTIMENTO - SCUOLA MATERNA	0,00	previsione di competenza	0,00	0,00	0,00	0,00
			<i>di cui già impegnato *</i>		0,00	0,00	0,00
			<i>di cui fondo pluriennale vincolato</i>	0,00	0,00	0,00	0,00
			previsione di cassa		0,00		



COMUNE DI SALA BOLOGNESE PROVINCIA DI BOLOGNA

BILANCIO DI PREVISIONE

PEG - PARTE SPESA per Centro di Responsabilità (Settore/Servizio) - Variaz. Plur. incluse - Anno 2016 (risultante)

MISSIONE, PROGRAMMA, TITOLO	DENOMINAZIONE	RESIDUI PRESUNTI AL TERMINE DEL 2015	PREVISIONI DEFINITIVE DEL 2015	PREVISIONI ANNO 2016	PREVISIONI ANNO 2017	PREVISIONI ANNO 2018
Totale Programma	01 Istruzione prescolastica	0,00	previsione di competenza	0,00	0,00	0,00
			<i>di cui già impegnato *</i>		0,00	0,00
			<i>di cui fondo pluriennale</i>	0,00	0,00	0,00
			previsione di cassa		0,00	
0402 Programma	02 ALTRI ORDINI DI ISTRUZIONE NON UNIVERSITARIA					
0402 Programma	02 ALTRI ORDINI DI ISTRUZIONE NON UNIVERSITARIA					
Titolo 2	SPESA IN CONTO CAPITALE	0,00	previsione di competenza	2.000,00	0,00	0,00
			<i>di cui già impegnato *</i>		0,00	0,00
			<i>di cui fondo pluriennale vincolato</i>	0,00	0,00	0,00
			previsione di cassa		0,00	
	Cap. 24260.754 Cod. 04.02.2 Pdc U.2.02.01.03.999 ACQUISTO BENI MOBILI D'INVESTIMENTO - SCUOLA ELEMENTARE	0,00	previsione di competenza	0,00	0,00	0,00
			<i>di cui già impegnato *</i>		0,00	0,00
			<i>di cui fondo pluriennale vincolato</i>	0,00	0,00	0,00
			previsione di cassa		0,00	
	Cap. 24360.754 Cod. 04.02.2 Pdc U.2.02.01.03.999 ACQUISTO BENI MOBILI D'INVESTIMENTO - SCUOLA MEDIA	0,00	previsione di competenza	2.000,00	0,00	0,00
			<i>di cui già impegnato *</i>		0,00	0,00
			<i>di cui fondo pluriennale vincolato</i>	0,00	0,00	0,00
			previsione di cassa		0,00	
Totale Programma	02 ALTRI ORDINI DI ISTRUZIONE NON UNIVERSITARIA	0,00	previsione di competenza	2.000,00	0,00	0,00
			<i>di cui già impegnato *</i>		0,00	0,00
			<i>di cui fondo pluriennale</i>	0,00	0,00	0,00
			previsione di cassa		0,00	
0406 Programma	06 Servizi ausiliari all'istruzione					
0406 Programma	06 Servizi ausiliari all'istruzione					
Titolo 2	SPESA IN CONTO CAPITALE	0,00	previsione di competenza	0,00	0,00	0,00
			<i>di cui già impegnato *</i>		0,00	0,00
			<i>di cui fondo pluriennale vincolato</i>	0,00	0,00	0,00
			previsione di cassa		0,00	



COMUNE DI SALA BOLOGNESE PROVINCIA DI BOLOGNA

BILANCIO DI PREVISIONE

PEG - PARTE SPESA per Centro di Responsabilità (Settore/Servizio) - Variaz. Plur. incluse - Anno 2016 (risultante)

MISSIONE, PROGRAMMA, TITOLO	DENOMINAZIONE	RESIDUI PRESUNTI AL TERMINE DEL 2015		PREVISIONI DEFINITIVE DEL 2015	PREVISIONI ANNO		
					2016	2017	2018
	Cap. 24560.754 Cod. 04.06.2 Pdc U.2.02.01.04.001 ACQUISTO BENI MOBILI D'INVESTIMENTO - REFEZIONE SCOLASTICA	0,00	previsione di competenza <i>di cui già impegnato *</i> <i>di cui fondo pluriennale vincolato</i>	0,00 0,00	0,00 0,00	0,00 0,00	0,00 0,00
Totale Programma	06 Servizi ausiliari all'istruzione	0,00	previsione di competenza <i>di cui già impegnato *</i> <i>di cui fondo pluriennale</i> previsione di cassa	0,00 0,00 0,00	0,00 0,00 0,00	0,00 0,00 0,00	0,00 0,00 0,00
TOTALE MISSIONE	4 Istruzione e diritto allo studio	0,00	previsione di competenza <i>di cui già impegnato *</i> <i>di cui fondo pluriennale</i> previsione di cassa	2.000,00 0,00 0,00	0,00 0,00 0,00	0,00 0,00 0,00	0,00 0,00 0,00
MISSIONE	5 Tutela e valorizzazione dei beni e attività culturali						
0502 Programma	02 Attività culturali e interventi diversi nel settore culturale						
MISSIONE	5 Tutela e valorizzazione dei beni e attività culturali						
0502 Programma	02 Attività culturali e interventi diversi nel settore culturale						
Titolo 2	SPESE IN CONTO CAPITALE	0,00	previsione di competenza <i>di cui già impegnato *</i> <i>di cui fondo pluriennale vincolato</i>	0,00 0,00	0,00 0,00	0,00 0,00	0,00 0,00
	Cap. 25164.754 Cod. 05.02.2 Pdc U.2.02.01.03.001 ACQUISTO BENI MOBILI D'INVESTIMENTO - BIBLIOTECA COMUNALE	0,00	previsione di competenza <i>di cui già impegnato *</i> <i>di cui fondo pluriennale vincolato</i>	0,00 0,00	0,00 0,00	0,00 0,00	0,00 0,00
Totale Programma	02 Attività culturali e interventi diversi nel settore culturale	0,00	previsione di competenza <i>di cui già impegnato *</i> <i>di cui fondo pluriennale</i> previsione di cassa	0,00 0,00 0,00	0,00 0,00 0,00	0,00 0,00 0,00	0,00 0,00 0,00



COMUNE DI SALA BOLOGNESE PROVINCIA DI BOLOGNA

BILANCIO DI PREVISIONE

PEG - PARTE SPESA per Centro di Responsabilità (Settore/Servizio) - Variaz. Plur. incluse - Anno 2016 (risultante)

MISSIONE, PROGRAMMA, TITOLO	DENOMINAZIONE	RESIDUI PRESUNTI AL TERMINE DEL 2015	PREVISIONI DEFINITIVE DEL 2015	PREVISIONI ANNO 2016	PREVISIONI ANNO 2017	PREVISIONI ANNO 2018		
TOTALE MISSIONE	5	Tutela e valorizzazione dei beni e attività culturali	0,00	previsione di competenza	0,00	0,00	0,00	0,00
				<i>di cui già impegnato *</i>	0,00	0,00	0,00	0,00
				<i>di cui fondo pluriennale</i>	0,00	0,00	0,00	0,00
				previsione di cassa	0,00			
MISSIONE	6	Politiche giovanili, sport e tempo libero						
0601 Programma	01	Sport e tempo libero						
MISSIONE	6	Politiche giovanili, sport e tempo libero						
0601 Programma	01	Sport e tempo libero						
	TITOLO 2	SPESA IN CONTO CAPITALE	0,00	previsione di competenza	0,00	0,00	0,00	0,00
				<i>di cui già impegnato *</i>	0,00	0,00	0,00	0,00
				<i>di cui fondo pluriennale vincolato</i>	0,00	0,00	0,00	0,00
				previsione di cassa	0,00			
		Cap. 26264.754 Cod. 06.01.2 Pdc	0,00	previsione di competenza	0,00	0,00	0,00	0,00
		U.2.02.01.04.001		<i>di cui già impegnato *</i>	0,00	0,00	0,00	0,00
		ACQUISTO BENI MOBILI D'INVESTIMENTO -		<i>di cui fondo pluriennale vincolato</i>	0,00	0,00	0,00	0,00
		IMPIANTI SPORTIVI		previsione di cassa	0,00			
Totale Programma	01	Sport e tempo libero	0,00	previsione di competenza	0,00	0,00	0,00	0,00
				<i>di cui già impegnato *</i>	0,00	0,00	0,00	0,00
				<i>di cui fondo pluriennale</i>	0,00	0,00	0,00	0,00
				previsione di cassa	0,00			
TOTALE MISSIONE	6	Politiche giovanili, sport e tempo libero	0,00	previsione di competenza	0,00	0,00	0,00	0,00
				<i>di cui già impegnato *</i>	0,00	0,00	0,00	0,00
				<i>di cui fondo pluriennale</i>	0,00	0,00	0,00	0,00
				previsione di cassa	0,00			
MISSIONE	12	Diritti sociali, politiche sociali e famiglia						
1201 Programma	01	Interventi per l'infanzia e i minori e per asili nido						
MISSIONE	12	Diritti sociali, politiche sociali e famiglia						



COMUNE DI SALA BOLOGNESE PROVINCIA DI BOLOGNA

BILANCIO DI PREVISIONE

PEG - PARTE SPESA per Centro di Responsabilità (Settore/Servizio) - Variaz. Plur. incluse - Anno 2016 (risultante)

MISSIONE, PROGRAMMA, TITOLO	DENOMINAZIONE	RESIDUI PRESUNTI AL TERMINE DEL 2015	PREVISIONI DEFINITIVE DEL 2015	PREVISIONI ANNO		
				2016	2017	2018
1201 Programma	01 Interventi per l'infanzia e i minori e per asili nido					
	Titolo 2					
	SPESE IN CONTO CAPITALE	0,00	previsione di competenza	0,00	0,00	0,00
			<i>di cui già impegnato *</i>		0,00	0,00
			<i>di cui fondo pluriennale vincolato</i>	0,00	0,00	0,00
			previsione di cassa		0,00	
	Cap. 30160.754 Cod. 12.01.2 Pdc	0,00	previsione di competenza	0,00	0,00	0,00
	U.2.02.01.04.001		<i>di cui già impegnato *</i>		0,00	0,00
	ACQUISTO BENI MOBILI D'INVESTIMENTO -		<i>di cui fondo pluriennale vincolato</i>	0,00	0,00	0,00
	ASILO NIDO		previsione di cassa		0,00	
Totale Programma	01 Interventi per l'infanzia e i minori e per asili nido	0,00	previsione di competenza	0,00	0,00	0,00
			<i>di cui già impegnato *</i>		0,00	0,00
			<i>di cui fondo pluriennale</i>	0,00	0,00	0,00
			previsione di cassa		0,00	
1205 Programma	05 Interventi per le famiglie					
1205 Programma	05 Interventi per le famiglie					
	Titolo 2					
	SPESE IN CONTO CAPITALE	0,00	previsione di competenza	0,00	0,00	0,00
			<i>di cui già impegnato *</i>		0,00	0,00
			<i>di cui fondo pluriennale vincolato</i>	0,00	0,00	0,00
			previsione di cassa		0,00	
	Cap. 30464.754 Cod. 12.05.2 Pdc	0,00	previsione di competenza	0,00	0,00	0,00
	U.2.02.01.01.001		<i>di cui già impegnato *</i>		0,00	0,00
	ACQUISTO BENI MOBILI D'INVESTIMENTO -		<i>di cui fondo pluriennale vincolato</i>	0,00	0,00	0,00
	SERVIZI SOCIALI		previsione di cassa		0,00	
Totale Programma	05 Interventi per le famiglie	0,00	previsione di competenza	0,00	0,00	0,00
			<i>di cui già impegnato *</i>		0,00	0,00
			<i>di cui fondo pluriennale</i>	0,00	0,00	0,00
			previsione di cassa		0,00	
1208 Programma	08 Cooperazione e associazionismo					



COMUNE DI SALA BOLOGNESE PROVINCIA DI BOLOGNA

BILANCIO DI PREVISIONE

PEG - PARTE SPESA per Centro di Responsabilità (Settore/Servizio) - Variaz. Plur. incluse - Anno 2016 (risultante)

MISSIONE, PROGRAMMA, TITOLO	DENOMINAZIONE	RESIDUI PRESUNTI AL TERMINE DEL 2015	PREVISIONI DEFINITIVE DEL 2015	PREVISIONI ANNO		
				2016	2017	2018
1208 Programma	08 Cooperazione e associazionismo					
Titolo 2	SPESA IN CONTO CAPITALE	0,00	previsione di competenza	0,00	0,00	0,00
			<i>di cui già impegnato *</i>	0,00	0,00	0,00
			<i>di cui fondo pluriennale vincolato</i>	0,00	0,00	0,00
			previsione di cassa	0,00		
	Cap. 30480.819 Cod. 12.08.2 Pdc U.2.03.05.02.001 CONTRIBUTO ALLA PARROCCHIA	0,00	previsione di competenza	0,00	0,00	0,00
			<i>di cui già impegnato *</i>	0,00	0,00	0,00
			<i>di cui fondo pluriennale vincolato</i>	0,00	0,00	0,00
			previsione di cassa	0,00		
Totale Programma	08 Cooperazione e associazionismo	0,00	previsione di competenza	0,00	0,00	0,00
			<i>di cui già impegnato *</i>	0,00	0,00	0,00
			<i>di cui fondo pluriennale</i>	0,00	0,00	0,00
			previsione di cassa	0,00		
TOTALE MISSIONE	12 Diritti sociali, politiche sociali e famiglia	0,00	previsione di competenza	0,00	0,00	0,00
			<i>di cui già impegnato *</i>	0,00	0,00	0,00
			<i>di cui fondo pluriennale</i>	0,00	0,00	0,00
			previsione di cassa	0,00		
MISSIONE	14 Sviluppo economico e competitività					
1404 Programma	04 Reti e altri servizi di pubblica utilità					
MISSIONE	14 Sviluppo economico e competitività					
1404 Programma	04 Reti e altri servizi di pubblica utilità					
Titolo 3	INCREMENTO DI ATTIVITA' FINANZIARIE	0,00	previsione di competenza	0,00	0,00	0,00
			<i>di cui già impegnato *</i>	0,00	0,00	0,00
			<i>di cui fondo pluriennale vincolato</i>	0,00	0,00	0,00
			previsione di cassa	0,00		



COMUNE DI SALA BOLOGNESE PROVINCIA DI BOLOGNA

BILANCIO DI PREVISIONE

PEG - PARTE SPESA per Centro di Responsabilità (Settore/Servizio) - Variaz. Plur. incluse - Anno 2016 (risultante)

MISSIONE, PROGRAMMA, TITOLO	DENOMINAZIONE	RESIDUI PRESUNTI AL TERMINE DEL 2015		PREVISIONI DEFINITIVE DEL 2015	PREVISIONI ANNO		
					2016	2017	2018
	Cap. 32685.850 Cod. 14.04.3 Pdc U.3.01.01.03.002 ACQUISTO PARTECIPAZIONI SOCIETARIE	0,00	previsione di competenza <i>di cui già impegnato *</i> <i>di cui fondo pluriennale vincolato</i>	0,00	0,00	0,00	0,00
Totale Programma	04 Reti e altri servizi di pubblica utilità	0,00	previsione di competenza <i>di cui già impegnato *</i> <i>di cui fondo pluriennale</i> previsione di cassa	0,00	0,00	0,00	0,00
TOTALE MISSIONE	14 Sviluppo economico e competitività	0,00	previsione di competenza <i>di cui già impegnato *</i> <i>di cui fondo pluriennale</i> previsione di cassa	0,00	0,00	0,00	0,00
Totale Responsabile	2AIN 2a AREA FINANZIARIA E CONTROLLO: INVESTIMENTI	29.164,12	previsione di competenza <i>di cui già impegnato *</i> <i>di cui fondo pluriennale</i> previsione di cassa	12.133,42	0,00	0,00	0,00
					29.164,12		
2APE	2a AREA FINANZIARIA E CONTROLLO: SERVIZIO PERSONALE						
MISSIONE	1		Servizi istituzionali e generali e di gestione				
0102 Programma	02		Segreteria generale				
MISSIONE	1		Servizi istituzionali e generali e di gestione				
0102 Programma	02		Segreteria generale				
Titolo 1	SPESE CORRENTI	0,00	previsione di competenza <i>di cui già impegnato *</i> <i>di cui fondo pluriennale vincolato</i> previsione di cassa	0,00	0,00	0,00	0,00



COMUNE DI SALA BOLOGNESE PROVINCIA DI BOLOGNA

BILANCIO DI PREVISIONE

PEG - PARTE SPESA per Centro di Responsabilità (Settore/Servizio) - Variaz. Plur. incluse - Anno 2016 (risultante)

MISSIONE, PROGRAMMA, TITOLO	DENOMINAZIONE	RESIDUI PRESUNTI AL TERMINE DEL 2015		PREVISIONI DEFINITIVE DEL 2015	PREVISIONI ANNO		
					2016	2017	2018
	Cap. 1263.400 Cod. 01.02.1 Pdc U.1.04.01.02.003 TRASFERIMENTO A COMUNI PER SERVIZI IN CONVENZIONE - SEGRETERIA GENERALE	0,00	previsione di competenza <i>di cui già impegnato *</i> <i>di cui fondo pluriennale vincolato</i>	0,00 0,00	0,00 0,00	0,00 0,00	0,00 0,00
Totale Programma	02 Segreteria generale	0,00	previsione di competenza <i>di cui già impegnato *</i> <i>di cui fondo pluriennale</i> previsione di cassa	0,00 0,00 0,00	0,00 0,00 0,00	0,00 0,00 0,00	0,00 0,00 0,00
0110 Programma	10 Risorse umane						
0110 Programma	10 Risorse umane						
Titolo 1	SPESE CORRENTI	4.128,46	previsione di competenza <i>di cui già impegnato *</i> <i>di cui fondo pluriennale vincolato</i>	7.600,00 0,00	6.000,00 0,00	6.000,00 0,00	6.000,00 0,00
			previsione di cassa		10.128,46		
	Cap. 1231.90 Cod. 01.10.1 Pdc U.1.01.01.02.002 APPALTO MENSA DIPENDENTI - PERSONALE	4.128,46	previsione di competenza <i>di cui già impegnato *</i> <i>di cui fondo pluriennale vincolato</i>	7.600,00 0,00	6.000,00 0,00	6.000,00 0,00	6.000,00 0,00
			previsione di cassa		10.128,46		
	Cap. 1242.251 Cod. 01.10.1 Pdc U.1.03.02.11.999 INCARICHI DIVERSI - SERVIZIO PERSONALE	0,00	previsione di competenza <i>di cui già impegnato *</i> <i>di cui fondo pluriennale vincolato</i>	0,00 0,00	0,00 0,00	0,00 0,00	0,00 0,00
			previsione di cassa		0,00		
	Cap. 1247.90 Cod. 01.10.1 Pdc U.1.03.02.99.999 GESTIONE ESTERNALIZZATA TRATTAMENTO ECONOMICO DIPENDENTI - SERVIZIO PERSONALE	0,00	previsione di competenza <i>di cui già impegnato *</i> <i>di cui fondo pluriennale vincolato</i>	0,00 0,00	0,00 0,00	0,00 0,00	0,00 0,00
			previsione di cassa		0,00		



COMUNE DI SALA BOLOGNESE PROVINCIA DI BOLOGNA

BILANCIO DI PREVISIONE

PEG - PARTE SPESA per Centro di Responsabilità (Settore/Servizio) - Variaz. Plur. incluse - Anno 2016 (risultante)

MISSIONE, PROGRAMMA, TITOLO	DENOMINAZIONE	RESIDUI PRESUNTI AL TERMINE DEL 2015		PREVISIONI DEFINITIVE DEL 2015	PREVISIONI ANNO		
					2016	2017	2018
	Cap. 1249.5191 Cod. 01.10.1 Pdc U.1.10.02.01.001 FONDO PLURIENNALE VINCOLATO - FORMAZIONE PERSONALE DIPENDENTE E SEGRETARIO COMUNALE	0,00	previsione di competenza <i>di cui già impegnato *</i> <i>di cui fondo pluriennale vincolato</i>	0,00 0,00	0,00 0,00	0,00 0,00	0,00 0,00
Totale Programma	10 Risorse umane	4.128,46	previsione di competenza <i>di cui già impegnato *</i> <i>di cui fondo pluriennale</i> previsione di cassa	7.600,00 0,00 10.128,46	6.000,00 0,00 6.000,00	6.000,00 0,00 6.000,00	6.000,00 0,00 6.000,00
TOTALE MISSIONE	1 Servizi istituzionali e generali e di gestione	4.128,46	previsione di competenza <i>di cui già impegnato *</i> <i>di cui fondo pluriennale</i> previsione di cassa	7.600,00 0,00 10.128,46	6.000,00 0,00 6.000,00	6.000,00 0,00 6.000,00	6.000,00 0,00 6.000,00
MISSIONE	8 Assetto del territorio ed edilizia abitativa						
0801 Programma	01 Urbanistica e assetto del territorio						
MISSIONE	8 Assetto del territorio ed edilizia abitativa						
0801 Programma	01 Urbanistica e assetto del territorio						
Titolo 1	SPESE CORRENTI	0,00	previsione di competenza <i>di cui già impegnato *</i> <i>di cui fondo pluriennale vincolato</i>	0,00 0,00	0,00 0,00	0,00 0,00	0,00 0,00
	Cap. 9164.401 Cod. 08.01.1 Pdc U.1.04.01.02.003 TRASFERIMENTO A COMUNI PER COMANDO DIPENDENTI - GESTIONE DEL TERRITORIO	0,00	previsione di competenza <i>di cui già impegnato *</i> <i>di cui fondo pluriennale vincolato</i>	0,00 0,00	0,00 0,00	0,00 0,00	0,00 0,00
Totale Programma	01 Urbanistica e assetto del territorio	0,00	previsione di competenza <i>di cui già impegnato *</i> <i>di cui fondo pluriennale</i> previsione di cassa	0,00 0,00 0,00	0,00 0,00 0,00	0,00 0,00 0,00	0,00 0,00 0,00



COMUNE DI SALA BOLOGNESE PROVINCIA DI BOLOGNA

BILANCIO DI PREVISIONE

PEG - PARTE SPESA per Centro di Responsabilità (Settore/Servizio) - Variaz. Plur. incluse - Anno 2016 (risultante)

MISSIONE, PROGRAMMA, TITOLO	DENOMINAZIONE	RESIDUI PRESUNTI AL TERMINE DEL 2015		PREVISIONI DEFINITIVE DEL 2015	PREVISIONI ANNO			
					2016	2017	2018	
TOTALE MISSIONE	8	Aspetto del territorio ed edilizia abitativa	0,00	previsione di competenza	0,00	0,00	0,00	0,00
				<i>di cui già impegnato *</i>		0,00	0,00	0,00
				<i>di cui fondo pluriennale</i>	0,00	0,00	0,00	0,00
				previsione di cassa		0,00		
MISSIONE	99	Servizi per conto terzi						
9901 Programma	01	Servizi per conto terzi - Partite di giro						
MISSIONE	99	Servizi per conto terzi						
9901 Programma	01	Servizi per conto terzi - Partite di giro						
	Titolo 7	SPESE PER CONTO TERZI E PARTITE DI GIRO	0,00	previsione di competenza	1.000,00	1.000,00	1.000,00	1.000,00
				<i>di cui già impegnato *</i>		0,00	0,00	0,00
				<i>di cui fondo pluriennale vincolato</i>	0,00	0,00	0,00	0,00
				previsione di cassa		1.000,00		
		Cap. 50004.0 Cod. 99.01.7 Pdc U.7.01.03.02.001 VERSAMENTO CONTRIBUTI CO.CO.CO	0,00	previsione di competenza	1.000,00	1.000,00	1.000,00	1.000,00
				<i>di cui già impegnato *</i>		0,00	0,00	0,00
				<i>di cui fondo pluriennale vincolato</i>	0,00	0,00	0,00	0,00
				previsione di cassa		1.000,00		
Totale Programma	01	Servizi per conto terzi - Partite di giro	0,00	previsione di competenza	1.000,00	1.000,00	1.000,00	1.000,00
				<i>di cui già impegnato *</i>		0,00	0,00	0,00
				<i>di cui fondo pluriennale</i>	0,00	0,00	0,00	0,00
				previsione di cassa		1.000,00		
TOTALE MISSIONE	99	Servizi per conto terzi	0,00	previsione di competenza	1.000,00	1.000,00	1.000,00	1.000,00
				<i>di cui già impegnato *</i>		0,00	0,00	0,00
				<i>di cui fondo pluriennale</i>	0,00	0,00	0,00	0,00
				previsione di cassa		1.000,00		
Totale Responsabile	2APE	2a AREA FINANZIARIA E CONTROLLO: SERVIZIO PERSONALE	4.128,46	previsione di competenza	8.600,00	7.000,00	7.000,00	7.000,00
				<i>di cui già impegnato *</i>		0,00	0,00	0,00
				<i>di cui fondo pluriennale</i>	0,00	0,00	0,00	0,00
				previsione di cassa		11.128,46		



COMUNE DI SALA BOLOGNESE PROVINCIA DI BOLOGNA

BILANCIO DI PREVISIONE

PEG - PARTE SPESA per Centro di Responsabilità (Settore/Servizio) - Variaz. Plur. incluse - Anno 2016 (risultante)

MISSIONE, PROGRAMMA, TITOLO	DENOMINAZIONE	RESIDUI PRESUNTI AL TERMINE DEL 2015	PREVISIONI DEFINITIVE DEL 2015	PREVISIONI ANNO			
				2016	2017	2018	
2ARA	2a AREA FINANZIARIA E CONTROLLO: RAGIONERIA						
MISSIONE	1 Servizi istituzionali e generali e di gestione						
0103 Programma	03 Gestione economica, finanziaria, programmazione e provveditorato						
MISSIONE	1 Servizi istituzionali e generali e di gestione						
0103 Programma	03 Gestione economica, finanziaria, programmazione e provveditorato						
Titolo 1	SPESA CORRENTI	12.584,24	previsione di competenza <i>di cui già impegnato *</i> <i>di cui fondo pluriennale vincolato</i>	19.151,64	43.300,00 0,00 0,00	27.800,00 0,00 0,00	27.800,00 0,00 0,00
	Cap. 1322.76 Cod. 01.03.1 Pdc U.1.03.02.01.008 INDENNITA' REVISORE DEI CONTI	7.991,71	previsione di competenza <i>di cui già impegnato *</i> <i>di cui fondo pluriennale vincolato</i>	8.500,00	8.000,00 0,00 0,00	8.000,00 0,00 0,00	8.000,00 0,00 0,00
	Cap. 1323.90 Cod. 01.03.1 Pdc U.1.03.02.17.002 SERVIZIO DI TESORERIA E SPESE POSTALI	4.592,53	previsione di competenza <i>di cui già impegnato *</i> <i>di cui fondo pluriennale vincolato</i>	6.351,64	6.000,00 0,00 0,00	5.500,00 0,00 0,00	5.500,00 0,00 0,00
	Cap. 1323.95 Cod. 01.03.1 Pdc U.1.03.02.13.999 INVENTARIO COMUNALE	0,00	previsione di competenza <i>di cui già impegnato *</i> <i>di cui fondo pluriennale vincolato</i>	0,00	7.188,00 0,00 0,00	10.000,00 0,00 0,00	10.000,00 0,00 0,00
	Cap. 1326.251 Cod. 01.03.1 Pdc U.1.03.02.11.999 INCARICHI DIVERSI - SERVIZIO RAGIONERIA	0,00	previsione di competenza <i>di cui già impegnato *</i> <i>di cui fondo pluriennale vincolato</i>	4.000,00	21.812,00 0,00 0,00	4.000,00 0,00 0,00	4.000,00 0,00 0,00
			previsione di cassa		10.592,53		
			previsione di cassa		25.000,00		
			previsione di competenza		4.000,00		
			<i>di cui già impegnato *</i>		0,00		
			<i>di cui fondo pluriennale vincolato</i>		0,00		
			previsione di cassa		4.000,00		



COMUNE DI SALA BOLOGNESE PROVINCIA DI BOLOGNA

BILANCIO DI PREVISIONE

PEG - PARTE SPESA per Centro di Responsabilità (Settore/Servizio) - Variaz. Plur. incluse - Anno 2016 (risultante)

MISSIONE, PROGRAMMA, TITOLO	DENOMINAZIONE	RESIDUI PRESUNTI AL TERMINE DEL 2015		PREVISIONI DEFINITIVE DEL 2015	PREVISIONI ANNO		
					2016	2017	2018
	Cap. 1385.574 Cod. 01.03.1 Pdc U.1.07.06.04.001 INTERESSI PASSIVI ANTICIPAZIONI DI TESORERIA	0,00	previsione di competenza <i>di cui già impegnato *</i> <i>di cui fondo pluriennale vincolato</i>	100,00 0,00	100,00 0,00	100,00 0,00	100,00 0,00
	Cap. 1385.575 Cod. 01.03.1 Pdc U.1.07.06.99.999 ALTRI INTERESSI PASSIVI	0,00	previsione di competenza <i>di cui già impegnato *</i> <i>di cui fondo pluriennale vincolato</i>	100,00 0,00	100,00 0,00	100,00 0,00	100,00 0,00
	Cap. 1385.576 Cod. 01.03.1 Pdc U.1.07.06.99.999 ALTRI ONERI FINANZIARI	0,00	previsione di competenza <i>di cui già impegnato *</i> <i>di cui fondo pluriennale vincolato</i>	100,00 0,00	100,00 0,00	100,00 0,00	100,00 0,00
Totale Programma	03 Gestione economica, finanziaria, programmazione e provveditorato	12.584,24	previsione di competenza <i>di cui già impegnato *</i> <i>di cui fondo pluriennale</i> previsione di cassa	19.151,64 0,00 100,00	43.300,00 0,00 55.884,24	27.800,00 0,00 0,00	27.800,00 0,00 0,00
0104 Programma	04 Gestione delle entrate tributarie e servizi fiscali						
0104 Programma	04 Gestione delle entrate tributarie e servizi fiscali						
Titolo 1	SPESE CORRENTI	1.312,00	previsione di competenza <i>di cui già impegnato *</i> <i>di cui fondo pluriennale vincolato</i>	16.962,00 0,00	17.000,00 0,00	17.000,00 0,00	17.000,00 0,00
	Cap. 1487.602 Cod. 01.04.1 Pdc U.1.02.01.99.999 IMPOSTE E TASSE PATRIMONIO	1.312,00	previsione di competenza <i>di cui già impegnato *</i> <i>di cui fondo pluriennale vincolato</i>	16.962,00 0,00	17.000,00 0,00	17.000,00 0,00	17.000,00 0,00
			previsione di cassa		18.312,00		



COMUNE DI SALA BOLOGNESE PROVINCIA DI BOLOGNA

BILANCIO DI PREVISIONE

PEG - PARTE SPESA per Centro di Responsabilità (Settore/Servizio) - Variaz. Plur. incluse - Anno 2016 (risultante)

MISSIONE, PROGRAMMA, TITOLO	DENOMINAZIONE	RESIDUI PRESUNTI AL TERMINE DEL 2015		PREVISIONI DEFINITIVE DEL 2015	PREVISIONI ANNO	PREVISIONI ANNO	PREVISIONI ANNO	
					2016	2017	2018	
Totale Programma	04	Gestione delle entrate tributarie e servizi fiscali	1.312,00	previsione di competenza	16.962,00	17.000,00	17.000,00	17.000,00
				<i>di cui già impegnato *</i>		0,00	0,00	0,00
				<i>di cui fondo pluriennale</i>	0,00	0,00	0,00	0,00
				previsione di cassa		18.312,00		
0107	Programma	07	Elezioni e consultazioni popolari - Anagrafe e stato civile					
0107	Programma	07	Elezioni e consultazioni popolari - Anagrafe e stato civile					
	Titolo 1		SPESE CORRENTI	0,00	previsione di competenza	8.249,48	0,00	0,00
					<i>di cui già impegnato *</i>		0,00	0,00
					<i>di cui fondo pluriennale vincolato</i>	0,00	0,00	0,00
					previsione di cassa		0,00	
		Cap. 1793.620 Cod. 01.07.1 Pdc	0,00	previsione di competenza	8.249,48	0,00	0,00	0,00
		U.1.09.99.02.001		<i>di cui già impegnato *</i>		0,00	0,00	0,00
		RIMBORSI AD AMMINISTRAZIONI LOCALI DI		<i>di cui fondo pluriennale vincolato</i>	0,00	0,00	0,00	0,00
		SOMME NON DOVUTE O VERSATE IN		previsione di cassa		0,00		
		ECESSO						
Totale Programma	07	Elezioni e consultazioni popolari - Anagrafe e stato civile	0,00	previsione di competenza	8.249,48	0,00	0,00	0,00
				<i>di cui già impegnato *</i>		0,00	0,00	0,00
				<i>di cui fondo pluriennale</i>	0,00	0,00	0,00	0,00
				previsione di cassa		0,00		
0110	Programma	10	Risorse umane					
0110	Programma	10	Risorse umane					
	Titolo 1		SPESE CORRENTI	245,46	previsione di competenza	1.937,50	2.500,00	2.000,00
					<i>di cui già impegnato *</i>		786,67	0,00
					<i>di cui fondo pluriennale vincolato</i>	0,00	0,00	0,00
					previsione di cassa		2.745,46	
		Cap. 1241.191 Cod. 01.10.1 Pdc	245,46	previsione di competenza	1.937,50	2.500,00	2.000,00	2.000,00
		U.1.03.02.04.001		<i>di cui già impegnato *</i>		786,67	0,00	0,00
		FORMAZIONE PERSONALE DIPENDENTE II		<i>di cui fondo pluriennale vincolato</i>	0,00	0,00	0,00	0,00
		AREA		previsione di cassa		2.745,46		



COMUNE DI SALA BOLOGNESE PROVINCIA DI BOLOGNA

BILANCIO DI PREVISIONE

PEG - PARTE SPESA per Centro di Responsabilità (Settore/Servizio) - Variaz. Plur. incluse - Anno 2016 (risultante)

MISSIONE, PROGRAMMA, TITOLO	DENOMINAZIONE	RESIDUI PRESUNTI AL TERMINE DEL 2015		PREVISIONI DEFINITIVE DEL 2015	PREVISIONI ANNO	PREVISIONI ANNO	PREVISIONI ANNO		
					2016	2017	2018		
Totale Programma	10	Risorse umane	245,46	previsione di competenza	1.937,50	2.500,00	2.000,00	2.000,00	
				<i>di cui già impegnato *</i>		786,67	0,00	0,00	
				<i>di cui fondo pluriennale</i>	0,00	0,00	0,00	0,00	
				previsione di cassa		2.745,46			
0111	Programma	11	Altri servizi generali						
0111	Programma	11	Altri servizi generali						
	Titolo 1		SPESE CORRENTI	4.494,99	previsione di competenza	687.901,46	51.500,00	50.500,00	50.500,00
					<i>di cui già impegnato *</i>		0,00	0,00	0,00
					<i>di cui fondo pluriennale vincolato</i>	0,00	0,00	0,00	0,00
					previsione di cassa		55.994,99		
			Cap. 1818.44 Cod. 01.11.1 Pdc U.1.03.01.02.999 BENI DI CONSUMO E MATERIE PRIME DIVERSE - S.I.A.T.	0,00	previsione di competenza	0,00	0,00	0,00	0,00
					<i>di cui già impegnato *</i>		0,00	0,00	0,00
					<i>di cui fondo pluriennale vincolato</i>	0,00	0,00	0,00	0,00
					previsione di cassa		0,00		
			Cap. 1844.286 Cod. 01.11.1 Pdc U.1.03.02.19.009 ASSISTENZA ATTREZZATURE INFORMATICHE	0,00	previsione di competenza	0,00	0,00	0,00	0,00
					<i>di cui già impegnato *</i>		0,00	0,00	0,00
					<i>di cui fondo pluriennale vincolato</i>	0,00	0,00	0,00	0,00
					previsione di cassa		0,00		
			Cap. 1861.390 Cod. 01.11.1 Pdc U.1.04.01.02.002 TRASFERIMENTI ALLA PROVINCIA PROGETTI INFORMATIZZAZIONE (SIAT)	0,00	previsione di competenza	0,00	0,00	0,00	0,00
					<i>di cui già impegnato *</i>		0,00	0,00	0,00
					<i>di cui fondo pluriennale vincolato</i>	0,00	0,00	0,00	0,00
					previsione di cassa		0,00		
			Cap. 1862.440 Cod. 01.11.1 Pdc U.1.04.01.01.005 QUOTA CEDUTA ALLO STATO PER ALIMENTARE IL F.S.C.	0,00	previsione di competenza	639.401,46	0,00	0,00	0,00
					<i>di cui già impegnato *</i>		0,00	0,00	0,00
					<i>di cui fondo pluriennale vincolato</i>	0,00	0,00	0,00	0,00
					previsione di cassa		0,00		



COMUNE DI SALA BOLOGNESE PROVINCIA DI BOLOGNA

BILANCIO DI PREVISIONE

PEG - PARTE SPESA per Centro di Responsabilità (Settore/Servizio) - Variaz. Plur. incluse - Anno 2016 (risultante)

MISSIONE, PROGRAMMA, TITOLO	DENOMINAZIONE	RESIDUI PRESUNTI AL TERMINE DEL 2015		PREVISIONI DEFINITIVE DEL 2015	PREVISIONI ANNO		
					2016	2017	2018
	Cap. 1866.400 Cod. 01.11.1 Pdc U.1.04.01.02.003 TRASFERIMENTO AL COMUNE DI SAN GIOVANNI IN PERSICETO PER GESTIONE LOCALI SIAT	0,00	previsione di competenza <i>di cui già impegnato *</i> <i>di cui fondo pluriennale vincolato</i>	0,00 0,00	0,00 0,00	0,00 0,00	0,00 0,00
	Cap. 1886.580 Cod. 01.11.1 Pdc U.1.10.03.01.001 I.V.A. ATTIVITA' COMMERCIALI	4.282,49	previsione di competenza <i>di cui già impegnato *</i> <i>di cui fondo pluriennale vincolato</i>	45.500,00 0,00	50.000,00 0,00	50.000,00 0,00	50.000,00 0,00
	Cap. 1887.607 Cod. 01.11.1 Pdc U.1.02.01.99.999 IMPOSTE E TASSE DIVERSE	0,00	previsione di competenza <i>di cui già impegnato *</i> <i>di cui fondo pluriennale vincolato</i>	0,00 0,00	0,00 0,00	0,00 0,00	0,00 0,00
	Cap. 1889.600 Cod. 01.11.1 Pdc U.1.02.01.01.001 I.R.A.P. ATTIVITA' ISTITUZIONALI - SERVIZI GENERALI	212,50	previsione di competenza <i>di cui già impegnato *</i> <i>di cui fondo pluriennale vincolato</i>	3.000,00 0,00	1.500,00 0,00	500,00 0,00	500,00 0,00
	Cap. 1891.604 Cod. 01.11.1 Pdc U.1.02.01.06.001 TARIFFA RIFIUTI	0,00	previsione di competenza <i>di cui già impegnato *</i> <i>di cui fondo pluriennale vincolato</i>	0,00 0,00	0,00 0,00	0,00 0,00	0,00 0,00
	Cap. 1895.634 Cod. 01.11.1 Pdc U.1.10.99.99.999 RIMBORSO PER MORATORIA FISCALE	0,00	previsione di competenza <i>di cui già impegnato *</i> <i>di cui fondo pluriennale vincolato</i>	0,00 0,00	0,00 0,00	0,00 0,00	0,00 0,00
	Cap. 1895.635 Cod. 01.11.1 Pdc U.1.10.99.99.999 RIPIANO PERDITE SOCIETA' PARTECIPATE	0,00	previsione di competenza <i>di cui già impegnato *</i> <i>di cui fondo pluriennale vincolato</i>	0,00 0,00	0,00 0,00	0,00 0,00	0,00 0,00
			previsione di cassa		0,00		



COMUNE DI SALA BOLOGNESE PROVINCIA DI BOLOGNA

BILANCIO DI PREVISIONE

PEG - PARTE SPESA per Centro di Responsabilità (Settore/Servizio) - Variaz. Plur. incluse - Anno 2016 (risultante)

MISSIONE, PROGRAMMA, TITOLO	DENOMINAZIONE	RESIDUI PRESUNTI AL TERMINE DEL 2015		PREVISIONI DEFINITIVE DEL 2015	PREVISIONI ANNO	PREVISIONI ANNO	PREVISIONI ANNO
					2016	2017	2018
Totale Programma	11 Altri servizi generali	4.494,99	previsione di competenza	687.901,46	51.500,00	50.500,00	50.500,00
			<i>di cui già impegnato *</i>		<i>0,00</i>	<i>0,00</i>	<i>0,00</i>
			<i>di cui fondo pluriennale</i>	<i>0,00</i>	<i>0,00</i>	<i>0,00</i>	<i>0,00</i>
			previsione di cassa		55.994,99		
TOTALE MISSIONE	1 Servizi istituzionali e generali e di gestione	18.636,69	previsione di competenza	734.202,08	114.300,00	97.300,00	97.300,00
			<i>di cui già impegnato *</i>		<i>786,67</i>	<i>0,00</i>	<i>0,00</i>
			<i>di cui fondo pluriennale</i>	<i>0,00</i>	<i>0,00</i>	<i>0,00</i>	<i>0,00</i>
			previsione di cassa		132.936,69		
MISSIONE	4 Istruzione e diritto allo studio						
0401 Programma	01 Istruzione prescolastica						
MISSIONE	4 Istruzione e diritto allo studio						
0401 Programma	01 Istruzione prescolastica						
	TITOLO 1 SPESE CORRENTI	0,00	previsione di competenza	0,00	0,00	0,00	0,00
			<i>di cui già impegnato *</i>		<i>0,00</i>	<i>0,00</i>	<i>0,00</i>
			<i>di cui fondo pluriennale vincolato</i>	<i>0,00</i>	<i>0,00</i>	<i>0,00</i>	<i>0,00</i>
			previsione di cassa		0,00		
	Cap. 4182.565 Cod. 04.01.1 Pdc	0,00	previsione di competenza	0,00	0,00	0,00	0,00
	U.1.07.05.04.003		<i>di cui già impegnato *</i>		<i>0,00</i>	<i>0,00</i>	<i>0,00</i>
	INTERESSI PASSIVI SU MUTUI CASSA DD.PP.		<i>di cui fondo pluriennale vincolato</i>	<i>0,00</i>	<i>0,00</i>	<i>0,00</i>	<i>0,00</i>
	- SCUOLA DELL'INFANZIA		previsione di cassa		0,00		
Totale Programma	01 Istruzione prescolastica	0,00	previsione di competenza	0,00	0,00	0,00	0,00
			<i>di cui già impegnato *</i>		<i>0,00</i>	<i>0,00</i>	<i>0,00</i>
			<i>di cui fondo pluriennale</i>	<i>0,00</i>	<i>0,00</i>	<i>0,00</i>	<i>0,00</i>
			previsione di cassa		0,00		
0402 Programma	02 ALTRI ORDINI DI ISTRUZIONE NON UNIVERSITARIA						
0402 Programma	02 ALTRI ORDINI DI ISTRUZIONE NON UNIVERSITARIA						



COMUNE DI SALA BOLOGNESE PROVINCIA DI BOLOGNA

BILANCIO DI PREVISIONE

PEG - PARTE SPESA per Centro di Responsabilità (Settore/Servizio) - Variaz. Plur. incluse - Anno 2016 (risultante)

MISSIONE, PROGRAMMA, TITOLO	DENOMINAZIONE	RESIDUI PRESUNTI AL TERMINE DEL 2015		PREVISIONI DEFINITIVE DEL 2015	PREVISIONI ANNO	PREVISIONI ANNO	PREVISIONI ANNO
					2016	2017	2018
Titolo 1	SPESE CORRENTI	0,74	previsione di competenza	55.605,00	53.500,00	51.300,00	49.000,00
			<i>di cui già impegnato *</i>		0,00	0,00	0,00
			<i>di cui fondo pluriennale vincolato</i>	0,00	0,00	0,00	0,00
			previsione di cassa		53.500,74		
	Cap. 4258.380 Cod. 04.02.1 Pdc U.1.07.06.05.001 CANONE LEASING RIQUALIFICAZIONE POLO SCOLASTICO OSTERIA NUOVA	0,74	previsione di competenza	55.605,00	53.500,00	51.300,00	49.000,00
			<i>di cui già impegnato *</i>		0,00	0,00	0,00
			<i>di cui fondo pluriennale vincolato</i>	0,00	0,00	0,00	0,00
			previsione di cassa		53.500,74		
	Cap. 4284.571 Cod. 04.02.1 Pdc U.1.07.05.05.999 INTERESSI PASSIVI SU MUTUI ALTRI SOGGETTI - ISTRUZIONE PRIMARIA	0,00	previsione di competenza	0,00	0,00	0,00	0,00
			<i>di cui già impegnato *</i>		0,00	0,00	0,00
			<i>di cui fondo pluriennale vincolato</i>	0,00	0,00	0,00	0,00
			previsione di cassa		0,00		
	Cap. 4295.634 Cod. 04.02.1 Pdc U.1.09.06.04.004 ONERI STRAORDINARI DELLA GESTIONE CORRENTE	0,00	previsione di competenza	0,00	0,00	0,00	0,00
			<i>di cui già impegnato *</i>		0,00	0,00	0,00
			<i>di cui fondo pluriennale vincolato</i>	0,00	0,00	0,00	0,00
			previsione di cassa		0,00		
Totale Programma	02 ALTRI ORDINI DI ISTRUZIONE NON UNIVERSITARIA	0,74	previsione di competenza	55.605,00	53.500,00	51.300,00	49.000,00
			<i>di cui già impegnato *</i>		0,00	0,00	0,00
			<i>di cui fondo pluriennale</i>	0,00	0,00	0,00	0,00
			previsione di cassa		53.500,74		
0406 Programma	06 Servizi ausiliari all'istruzione						
0406 Programma	06 Servizi ausiliari all'istruzione						
Titolo 1	SPESE CORRENTI	0,00	previsione di competenza	0,00	0,00	0,00	0,00
			<i>di cui già impegnato *</i>		0,00	0,00	0,00
			<i>di cui fondo pluriennale vincolato</i>	0,00	0,00	0,00	0,00
			previsione di cassa		0,00		



COMUNE DI SALA BOLOGNESE PROVINCIA DI BOLOGNA

BILANCIO DI PREVISIONE

PEG - PARTE SPESA per Centro di Responsabilità (Settore/Servizio) - Variaz. Plur. incluse - Anno 2016 (risultante)

MISSIONE, PROGRAMMA, TITOLO	DENOMINAZIONE	RESIDUI PRESUNTI AL TERMINE DEL 2015		PREVISIONI DEFINITIVE DEL 2015	PREVISIONI ANNO		
					2016	2017	2018
	Cap. 4589.601 Cod. 04.06.1 Pdc U.1.02.01.01.001 I.R.A.P. ATTIVITA' COMMERCIALI - REFEZIONE SCOLASTICA	0,00	previsione di competenza <i>di cui già impegnato *</i> <i>di cui fondo pluriennale vincolato</i>	0,00 0,00	0,00 0,00	0,00 0,00	0,00 0,00
Totale Programma	06 Servizi ausiliari all'istruzione	0,00	previsione di competenza <i>di cui già impegnato *</i> <i>di cui fondo pluriennale</i> previsione di cassa	0,00 0,00 0,00	0,00 0,00 0,00	0,00 0,00 0,00	0,00 0,00 0,00
TOTALE MISSIONE	4 Istruzione e diritto allo studio	0,74	previsione di competenza <i>di cui già impegnato *</i> <i>di cui fondo pluriennale</i> previsione di cassa	55.605,00 0,00 53.500,74	53.500,00 0,00 53.500,74	51.300,00 0,00 0,00	49.000,00 0,00 0,00
MISSIONE	6 Politiche giovanili, sport e tempo libero						
0601 Programma	01 Sport e tempo libero						
MISSIONE	6 Politiche giovanili, sport e tempo libero						
0601 Programma	01 Sport e tempo libero						
Titolo 1	SPESE CORRENTI	1.508,55	previsione di competenza <i>di cui già impegnato *</i> <i>di cui fondo pluriennale vincolato</i>	6.300,00 0,00	4.700,00 0,00	4.000,00 0,00	3.300,00 0,00
			previsione di cassa	6.208,55	6.208,55		
	Cap. 6283.568 Cod. 06.01.1 Pdc U.1.07.05.05.999 INTERESSI PASSIVI SU MUTUI ISTITUTO PER IL CREDITO SPORTIVO - IMPIANTI SPORTIVI	1.508,55	previsione di competenza <i>di cui già impegnato *</i> <i>di cui fondo pluriennale vincolato</i>	6.300,00 0,00	4.700,00 0,00	4.000,00 0,00	3.300,00 0,00
			previsione di cassa	6.208,55	6.208,55		
	Cap. 6284.571 Cod. 06.01.1 Pdc U.1.07.05.05.999 INTERESSI PASSIVI SU MUTUI ALTRI SOGGETTI - IMPIANTI SPORTIVI	0,00	previsione di competenza <i>di cui già impegnato *</i> <i>di cui fondo pluriennale vincolato</i>	0,00 0,00	0,00 0,00	0,00 0,00	0,00 0,00
			previsione di cassa	0,00	0,00		



COMUNE DI SALA BOLOGNESE PROVINCIA DI BOLOGNA

BILANCIO DI PREVISIONE

PEG - PARTE SPESA per Centro di Responsabilità (Settore/Servizio) - Variaz. Plur. incluse - Anno 2016 (risultante)

MISSIONE, PROGRAMMA, TITOLO	DENOMINAZIONE	RESIDUI PRESUNTI AL TERMINE DEL 2015		PREVISIONI DEFINITIVE DEL 2015	PREVISIONI ANNO		
					2016	2017	2018
Totale Programma	01 Sport e tempo libero	1.508,55	previsione di competenza	6.300,00	4.700,00	4.000,00	3.300,00
			<i>di cui già impegnato *</i>		0,00	0,00	0,00
			<i>di cui fondo pluriennale</i>	0,00	0,00	0,00	0,00
			previsione di cassa		6.208,55		
TOTALE MISSIONE	6 Politiche giovanili, sport e tempo libero	1.508,55	previsione di competenza	6.300,00	4.700,00	4.000,00	3.300,00
			<i>di cui già impegnato *</i>		0,00	0,00	0,00
			<i>di cui fondo pluriennale</i>	0,00	0,00	0,00	0,00
			previsione di cassa		6.208,55		
MISSIONE	9 Sviluppo sostenibile e tutela del territorio e dell'ambiente						
0904 Programma	04 Servizio idrico integrato						
MISSIONE	9 Sviluppo sostenibile e tutela del territorio e dell'ambiente						
0904 Programma	04 Servizio idrico integrato						
	Titolo 1 SPESE CORRENTI	0,00	previsione di competenza	0,00	0,00	0,00	0,00
			<i>di cui già impegnato *</i>		0,00	0,00	0,00
			<i>di cui fondo pluriennale vincolato</i>	0,00	0,00	0,00	0,00
			previsione di cassa		0,00		
	Cap. 9482.565 Cod. 09.04.1 Pdc	0,00	previsione di competenza	0,00	0,00	0,00	0,00
	U.1.07.05.04.003		<i>di cui già impegnato *</i>		0,00	0,00	0,00
	INTERESSI PASSIVI SU MUTUI CASSA DD.PP.		<i>di cui fondo pluriennale vincolato</i>	0,00	0,00	0,00	0,00
	- SERVIZIO IDRICO INTEGRATO		previsione di cassa		0,00		
Totale Programma	04 Servizio idrico integrato	0,00	previsione di competenza	0,00	0,00	0,00	0,00
			<i>di cui già impegnato *</i>		0,00	0,00	0,00
			<i>di cui fondo pluriennale</i>	0,00	0,00	0,00	0,00
			previsione di cassa		0,00		
TOTALE MISSIONE	9 Sviluppo sostenibile e tutela del territorio e dell'ambiente	0,00	previsione di competenza	0,00	0,00	0,00	0,00
			<i>di cui già impegnato *</i>		0,00	0,00	0,00
			<i>di cui fondo pluriennale</i>	0,00	0,00	0,00	0,00
			previsione di cassa		0,00		



COMUNE DI SALA BOLOGNESE PROVINCIA DI BOLOGNA

BILANCIO DI PREVISIONE

PEG - PARTE SPESA per Centro di Responsabilità (Settore/Servizio) - Variaz. Plur. incluse - Anno 2016 (risultante)

MISSIONE, PROGRAMMA, TITOLO	DENOMINAZIONE	RESIDUI PRESUNTI AL TERMINE DEL 2015	PREVISIONI DEFINITIVE DEL 2015	PREVISIONI ANNO				
				2016	2017	2018		
MISSIONE	10	Trasporti e diritto alla mobilità						
1005	Programma	05	Viabilità e infrastrutture stradali					
MISSIONE	10	Trasporti e diritto alla mobilità						
1005	Programma	05	Viabilità e infrastrutture stradali					
	Titolo 1	SPESE CORRENTI	285,03	previsione di competenza	4.350,00	3.800,00	3.800,00	3.800,00
				<i>di cui già impegnato *</i>		0,00	0,00	0,00
				<i>di cui fondo pluriennale vincolato</i>	0,00	0,00	0,00	0,00
				previsione di cassa		4.085,03		
		Cap. 8182.565 Cod. 10.05.1 Pdc U.1.07.05.04.003 INTERESSI P. SU MUTUI CASSA DD.PP. - SERVIZIO VIABILITA'	285,03	previsione di competenza	4.350,00	3.800,00	3.800,00	3.800,00
				<i>di cui già impegnato *</i>		0,00	0,00	0,00
				<i>di cui fondo pluriennale vincolato</i>	0,00	0,00	0,00	0,00
				previsione di cassa		4.085,03		
		Cap. 8282.565 Cod. 10.05.1 Pdc U.1.07.05.04.003 INTERESSI PASSIVI SU MUTUI CASSA DD.PP. - ILLUMINAZIONE PUBBLICA	0,00	previsione di competenza	0,00	0,00	0,00	0,00
				<i>di cui già impegnato *</i>		0,00	0,00	0,00
				<i>di cui fondo pluriennale vincolato</i>	0,00	0,00	0,00	0,00
				previsione di cassa		0,00		
Totale Programma	05	Viabilità e infrastrutture stradali	285,03	previsione di competenza	4.350,00	3.800,00	3.800,00	3.800,00
				<i>di cui già impegnato *</i>		0,00	0,00	0,00
				<i>di cui fondo pluriennale</i>	0,00	0,00	0,00	0,00
				previsione di cassa		4.085,03		
TOTALE MISSIONE	10	Trasporti e diritto alla mobilità	285,03	previsione di competenza	4.350,00	3.800,00	3.800,00	3.800,00
				<i>di cui già impegnato *</i>		0,00	0,00	0,00
				<i>di cui fondo pluriennale</i>	0,00	0,00	0,00	0,00
				previsione di cassa		4.085,03		
MISSIONE	12	Diritti sociali, politiche sociali e famiglia						
1201	Programma	01	Interventi per l'infanzia e i minori e per asili nido					
MISSIONE	12	Diritti sociali, politiche sociali e famiglia						



COMUNE DI SALA BOLOGNESE PROVINCIA DI BOLOGNA

BILANCIO DI PREVISIONE

PEG - PARTE SPESA per Centro di Responsabilità (Settore/Servizio) - Variaz. Plur. incluse - Anno 2016 (risultante)

MISSIONE, PROGRAMMA, TITOLO	DENOMINAZIONE	RESIDUI PRESUNTI AL TERMINE DEL 2015		PREVISIONI DEFINITIVE DEL 2015	PREVISIONI ANNO				
					2016	2017	2018		
1201	Programma	01	Interventi per l'infanzia e i minori e per asili nido						
	Titolo 1		SPESE CORRENTI	0,00	previsione di competenza	0,00	0,00	0,00	
					<i>di cui già impegnato *</i>	0,00	0,00	0,00	
					<i>di cui fondo pluriennale vincolato</i>	0,00	0,00	0,00	
					previsione di cassa	0,00			
		Cap. 10188.601 Cod. 12.01.1 Pdc		0,00	previsione di competenza	0,00	0,00	0,00	
		U.1.02.01.01.001			<i>di cui già impegnato *</i>	0,00	0,00	0,00	
		I.R.A.P. ATTIVITA' COMMERCIALI - ASILO NIDO			<i>di cui fondo pluriennale vincolato</i>	0,00	0,00	0,00	
					previsione di cassa	0,00			
	Totale Programma	01	Interventi per l'infanzia e i minori e per asili nido	0,00	previsione di competenza	0,00	0,00	0,00	
					<i>di cui già impegnato *</i>	0,00	0,00	0,00	
					<i>di cui fondo pluriennale</i>	0,00	0,00	0,00	
					previsione di cassa	0,00			
1205	Programma	05	Interventi per le famiglie						
1205	Programma	05	Interventi per le famiglie						
	Titolo 1		SPESE CORRENTI	105,66	previsione di competenza	13.700,00	11.900,00	10.100,00	8.100,00
					<i>di cui già impegnato *</i>		0,00	0,00	0,00
					<i>di cui fondo pluriennale vincolato</i>	0,00	0,00	0,00	0,00
					previsione di cassa		12.005,66		
		Cap. 10484.571 Cod. 12.05.1 Pdc		105,66	previsione di competenza	13.700,00	11.900,00	10.100,00	8.100,00
		U.1.07.05.05.999			<i>di cui già impegnato *</i>		0,00	0,00	0,00
		INTERESSI P.SU MUTUI ALTRI SOGGETTI -			<i>di cui fondo pluriennale vincolato</i>	0,00	0,00	0,00	0,00
		SERVIZI SOCIALI			previsione di cassa		12.005,66		
	Totale Programma	05	Interventi per le famiglie	105,66	previsione di competenza	13.700,00	11.900,00	10.100,00	8.100,00
					<i>di cui già impegnato *</i>		0,00	0,00	0,00
					<i>di cui fondo pluriennale</i>	0,00	0,00	0,00	0,00
					previsione di cassa		12.005,66		



COMUNE DI SALA BOLOGNESE PROVINCIA DI BOLOGNA

BILANCIO DI PREVISIONE

PEG - PARTE SPESA per Centro di Responsabilità (Settore/Servizio) - Variaz. Plur. incluse - Anno 2016 (risultante)

MISSIONE, PROGRAMMA, TITOLO	DENOMINAZIONE	RESIDUI PRESUNTI AL TERMINE DEL 2015		PREVISIONI DEFINITIVE DEL 2015	PREVISIONI ANNO	PREVISIONI ANNO	PREVISIONI ANNO
					2016	2017	2018
TOTALE MISSIONE	12 Diritti sociali, politiche sociali e famiglia	105,66	previsione di competenza	13.700,00	11.900,00	10.100,00	8.100,00
			<i>di cui già impegnato *</i>		0,00	0,00	0,00
			<i>di cui fondo pluriennale</i>	0,00	0,00	0,00	0,00
			previsione di cassa		12.005,66		
MISSIONE	20 Fondi e accantonamenti						
2001 Programma	01 Fondo di riserva						
MISSIONE	20 Fondi e accantonamenti						
2001 Programma	01 Fondo di riserva						
	Titolo 1		SPESE CORRENTI				
		0,00	previsione di competenza	46.152,69	30.000,00	30.000,00	30.000,00
			<i>di cui già impegnato *</i>		0,00	0,00	0,00
			<i>di cui fondo pluriennale vincolato</i>	0,00	0,00	0,00	0,00
			previsione di cassa		50.000,00		
	Cap. 1899.692 Cod. 20.01.1 Pdc U.1.10.01.01.001 FONDO DI RISERVA	0,00	previsione di competenza	29.152,69	30.000,00	30.000,00	30.000,00
			<i>di cui già impegnato *</i>		0,00	0,00	0,00
			<i>di cui fondo pluriennale vincolato</i>	0,00	0,00	0,00	0,00
			previsione di cassa		30.000,00		
	Cap. 1899.693 Cod. 20.01.1 Pdc U.1.10.01.01.001 FONDO DI RISERVA DI CASSA	0,00	previsione di competenza	17.000,00	0,00	0,00	0,00
			<i>di cui già impegnato *</i>		0,00	0,00	0,00
			<i>di cui fondo pluriennale vincolato</i>	0,00	0,00	0,00	0,00
			previsione di cassa		20.000,00		
Totale Programma	01 Fondo di riserva	0,00	previsione di competenza	46.152,69	30.000,00	30.000,00	30.000,00
			<i>di cui già impegnato *</i>		0,00	0,00	0,00
			<i>di cui fondo pluriennale</i>	0,00	0,00	0,00	0,00
			previsione di cassa		50.000,00		
2002 Programma	02 Fondo crediti di dubbia esigibilità						
2002 Programma	02 Fondo crediti di dubbia esigibilità						



COMUNE DI SALA BOLOGNESE PROVINCIA DI BOLOGNA

BILANCIO DI PREVISIONE

PEG - PARTE SPESA per Centro di Responsabilità (Settore/Servizio) - Variaz. Plur. incluse - Anno 2016 (risultante)

MISSIONE, PROGRAMMA, TITOLO	DENOMINAZIONE	RESIDUI PRESUNTI AL TERMINE DEL 2015		PREVISIONI DEFINITIVE DEL 2015	PREVISIONI ANNO		
					2016	2017	2018
Titolo 1	SPESE CORRENTI	0,00	previsione di competenza	198.000,00	142.000,00	155.000,00	188.000,00
			<i>di cui già impegnato *</i>		0,00	0,00	0,00
			<i>di cui fondo pluriennale vincolato</i>	0,00	0,00	0,00	0,00
			previsione di cassa		312.354,48		
	Cap. 1892.371 Cod. 20.02.1 Pdc U.1.03.03.07.006 LICENZE SOFTWARE	0,00	previsione di competenza	0,00	0,00	0,00	0,00
			<i>di cui già impegnato *</i>		0,00	0,00	0,00
			<i>di cui fondo pluriennale vincolato</i>	0,00	0,00	0,00	0,00
			previsione di cassa		0,00		
	Cap. 1898.690 Cod. 20.02.1 Pdc U.1.10.01.03.001 FONDO CREDITI DI DUBBIA E DIFFICILE ESAZIONE DI PARTE CORRENTE	0,00	previsione di competenza	198.000,00	142.000,00	155.000,00	188.000,00
			<i>di cui già impegnato *</i>		0,00	0,00	0,00
			<i>di cui fondo pluriennale vincolato</i>	0,00	0,00	0,00	0,00
			previsione di cassa		312.354,48		
Totale Programma	02 Fondo crediti di dubbia esigibilità	0,00	previsione di competenza	198.000,00	142.000,00	155.000,00	188.000,00
			<i>di cui già impegnato *</i>		0,00	0,00	0,00
			<i>di cui fondo pluriennale</i>	0,00	0,00	0,00	0,00
			previsione di cassa		312.354,48		
2003 Programma	03 Altri Fondi						
2003 Programma	03 Altri Fondi						
Titolo 2	SPESE IN CONTO CAPITALE	0,00	previsione di competenza	0,00	0,00	0,00	0,00
			<i>di cui già impegnato *</i>		0,00	0,00	0,00
			<i>di cui fondo pluriennale vincolato</i>	0,00	0,00	0,00	0,00
			previsione di cassa		0,00		
	Cap. 23000.0 Cod. 20.03.2 Pdc U.2.05.03.01.001 FONDO CREDITI DI DUBBIA E DIFFICILE ESAZIONE CONTO CAPITALE	0,00	previsione di competenza	0,00	0,00	0,00	0,00
			<i>di cui già impegnato *</i>		0,00	0,00	0,00
			<i>di cui fondo pluriennale vincolato</i>	0,00	0,00	0,00	0,00
			previsione di cassa		0,00		



COMUNE DI SALA BOLOGNESE PROVINCIA DI BOLOGNA

BILANCIO DI PREVISIONE

PEG - PARTE SPESA per Centro di Responsabilità (Settore/Servizio) - Variaz. Plur. incluse - Anno 2016 (risultante)

MISSIONE, PROGRAMMA, TITOLO	DENOMINAZIONE	RESIDUI PRESUNTI AL TERMINE DEL 2015		PREVISIONI DEFINITIVE DEL 2015	PREVISIONI ANNO		
					2016	2017	2018
Totale Programma	03 Altri Fondi	0,00	previsione di competenza	0,00	0,00	0,00	0,00
			<i>di cui già impegnato *</i>		0,00	0,00	0,00
			<i>di cui fondo pluriennale</i>	0,00	0,00	0,00	0,00
			previsione di cassa		0,00		
TOTALE MISSIONE	20 Fondi e accantonamenti	0,00	previsione di competenza	244.152,69	172.000,00	185.000,00	218.000,00
			<i>di cui già impegnato *</i>		0,00	0,00	0,00
			<i>di cui fondo pluriennale</i>	0,00	0,00	0,00	0,00
			previsione di cassa		362.354,48		
MISSIONE	50 Debito pubblico						
5002 Programma	02 Quota capitale ammortamento mutui e prestiti obbligazionari						
MISSIONE	50 Debito pubblico						
5002 Programma	02 Quota capitale ammortamento mutui e prestiti obbligazionari						
Titolo 4	Rimborso di prestiti	1.078,50	previsione di competenza	125.400,00	123.206,14	127.876,18	132.768,68
			<i>di cui già impegnato *</i>		0,00	0,00	0,00
			<i>di cui fondo pluriennale vincolato</i>	0,00	0,00	0,00	0,00
			previsione di cassa		124.284,64		
	Cap. 41312.870 Cod. 50.02.4 Pdc U.4.03.01.04.003 RIMBORSO QUOTE CAPITALE MUTUI ED ESTINZIONI CASSA DEPOSITI E PRESTITI	646,69	previsione di competenza	27.000,00	20.684,22	20.684,22	20.684,22
			<i>di cui già impegnato *</i>		0,00	0,00	0,00
			<i>di cui fondo pluriennale vincolato</i>	0,00	0,00	0,00	0,00
			previsione di cassa		21.330,91		
	Cap. 41313.875 Cod. 50.02.4 Pdc U.4.03.01.01.999 RIMBORSO QUOTE CAPITALE MUTUI AD ALTRI ENTI DEL SETTORE PUBBLICO	389,21	previsione di competenza	23.000,00	23.247,96	23.903,08	24.576,67
			<i>di cui già impegnato *</i>		0,00	0,00	0,00
			<i>di cui fondo pluriennale vincolato</i>	0,00	0,00	0,00	0,00
			previsione di cassa		23.637,17		
	Cap. 41314.880 Cod. 50.02.4 Pdc U.4.03.01.04.999 RIMBORSO QUOTE CAPITALE MUTUI ED ESTINZIONI AD ALTRI ENTI SOGGETTI	42,60	previsione di competenza	30.000,00	31.673,96	33.488,88	35.407,79
			<i>di cui già impegnato *</i>		0,00	0,00	0,00
			<i>di cui fondo pluriennale vincolato</i>	0,00	0,00	0,00	0,00
			previsione di cassa		31.716,56		



COMUNE DI SALA BOLOGNESE PROVINCIA DI BOLOGNA

BILANCIO DI PREVISIONE

PEG - PARTE SPESA per Centro di Responsabilità (Settore/Servizio) - Variaz. Plur. incluse - Anno 2016 (risultante)

MISSIONE, PROGRAMMA, TITOLO	DENOMINAZIONE	RESIDUI PRESUNTI AL TERMINE DEL 2015		PREVISIONI DEFINITIVE DEL 2015	PREVISIONI ANNO		
					2016	2017	2018
	Cap. 41315.890 Cod. 50.02.4 Pdc U.4.04.02.01.001 RIMBORSO QUOTA CAPITALE CANONI LEASING	0,00	previsione di competenza <i>di cui già impegnato *</i> <i>di cui fondo pluriennale vincolato</i>	45.400,00	47.600,00 0,00 0,00	49.800,00 0,00 0,00	52.100,00 0,00 0,00
Totale Programma	02 Quota capitale ammortamento mutui e prestiti obbligazionari	1.078,50	previsione di competenza <i>di cui già impegnato *</i> <i>di cui fondo pluriennale</i> previsione di cassa	125.400,00	123.206,14 0,00 0,00 47.600,00	127.876,18 0,00 0,00 124.284,64	132.768,68 0,00 0,00 132.768,68
TOTALE MISSIONE	50 Debito pubblico	1.078,50	previsione di competenza <i>di cui già impegnato *</i> <i>di cui fondo pluriennale</i> previsione di cassa	125.400,00	123.206,14 0,00 0,00 124.284,64	127.876,18 0,00 0,00 124.284,64	132.768,68 0,00 0,00 132.768,68
MISSIONE	60 Anticipazioni finanziarie						
6001 Programma	01 Chiusura Anticipazioni ricevute da istituto tesoriere/cassiere						
MISSIONE	60 Anticipazioni finanziarie						
6001 Programma	01 Chiusura Anticipazioni ricevute da istituto tesoriere/cassiere						
	Titolo 5 CHIUSURA DI ANTICIPAZIONI RICEVUTE DA ISTITUTO TESORIERE/CASSIERE	0,00	previsione di competenza <i>di cui già impegnato *</i> <i>di cui fondo pluriennale vincolato</i>	1.000.000,00	1.000.000,00 0,00 0,00	1.000.000,00 0,00 0,00	1.000.000,00 0,00 0,00
	Cap. 41301.860 Cod. 60.01.5 Pdc U.5.01.01.01.001 RIMBORSO ANTICIPAZIONE DI CASSA	0,00	previsione di competenza <i>di cui già impegnato *</i> <i>di cui fondo pluriennale vincolato</i>	1.000.000,00	1.000.000,00 0,00 0,00	1.000.000,00 0,00 0,00	1.000.000,00 0,00 0,00
Totale Programma	01 Chiusura Anticipazioni ricevute da istituto tesoriere/cassiere	0,00	previsione di competenza <i>di cui già impegnato *</i> <i>di cui fondo pluriennale</i> previsione di cassa	1.000.000,00	1.000.000,00 0,00 0,00 1.000.000,00	1.000.000,00 0,00 0,00 1.000.000,00	1.000.000,00 0,00 0,00 1.000.000,00



COMUNE DI SALA BOLOGNESE PROVINCIA DI BOLOGNA

BILANCIO DI PREVISIONE

PEG - PARTE SPESA per Centro di Responsabilità (Settore/Servizio) - Variaz. Plur. incluse - Anno 2016 (risultante)

MISSIONE, PROGRAMMA, TITOLO	DENOMINAZIONE	RESIDUI PRESUNTI AL TERMINE DEL 2015		PREVISIONI DEFINITIVE DEL 2015	PREVISIONI ANNO			
					2016	2017	2018	
TOTALE MISSIONE	60	Anticipazioni finanziarie	0,00	previsione di competenza	1.000.000,00	1.000.000,00	1.000.000,00	1.000.000,00
				<i>di cui già impegnato *</i>		0,00	0,00	0,00
				<i>di cui fondo pluriennale</i>	0,00	0,00	0,00	0,00
				previsione di cassa		1.000.000,00		
MISSIONE	99	Servizi per conto terzi						
9901	Programma	01	Servizi per conto terzi - Partite di giro					
MISSIONE	99	Servizi per conto terzi						
9901	Programma	01	Servizi per conto terzi - Partite di giro					
	Titolo 7	SPESA PER CONTO TERZI E PARTITE DI GIRO	204.646,10	previsione di competenza	2.094.000,00	1.250.000,00	850.000,00	850.000,00
				<i>di cui già impegnato *</i>		0,00	0,00	0,00
				<i>di cui fondo pluriennale vincolato</i>	0,00	0,00	0,00	0,00
				previsione di cassa		1.054.646,10		
		Cap. 50010.0 Cod. 99.01.7 Pdc U.7.01.02.01.001 RITENUTE ALLA FONTE PER IRPEF (ACCONTO E IMPOSTA)	3.657,49	previsione di competenza	380.000,00	300.000,00	300.000,00	300.000,00
				<i>di cui già impegnato *</i>		0,00	0,00	0,00
				<i>di cui fondo pluriennale vincolato</i>	0,00	0,00	0,00	0,00
				previsione di cassa		303.657,49		
		Cap. 50011.0 Cod. 99.01.7 Pdc U.7.01.02.99.999 VERSAMENTO RITENUTE ADDIZIONALE REGIONALE IRPEF	0,00	previsione di competenza	30.000,00	25.000,00	25.000,00	25.000,00
				<i>di cui già impegnato *</i>		0,00	0,00	0,00
				<i>di cui fondo pluriennale vincolato</i>	0,00	0,00	0,00	0,00
				previsione di cassa		25.000,00		
		Cap. 50012.0 Cod. 99.01.7 Pdc U.7.01.02.99.999 VERSAMENTO RITENUTE ADDIZIONALE COMUNALE IRPEF	0,00	previsione di competenza	15.000,00	10.000,00	10.000,00	10.000,00
				<i>di cui già impegnato *</i>		0,00	0,00	0,00
				<i>di cui fondo pluriennale vincolato</i>	0,00	0,00	0,00	0,00
				previsione di cassa		10.000,00		
		Cap. 50025.0 Cod. 99.01.7 Pdc U.7.01.99.06.001 UTILIZZO INCASSI VINCOLATI AI SENSI DELL'ART. 195 DEL TUEL	0,00	previsione di competenza	0,00	0,00	0,00	0,00
				<i>di cui già impegnato *</i>		0,00	0,00	0,00
				<i>di cui fondo pluriennale vincolato</i>	0,00	0,00	0,00	0,00
				previsione di cassa		0,00		



COMUNE DI SALA BOLOGNESE PROVINCIA DI BOLOGNA

BILANCIO DI PREVISIONE

PEG - PARTE SPESA per Centro di Responsabilità (Settore/Servizio) - Variaz. Plur. incluse - Anno 2016 (risultante)

MISSIONE, PROGRAMMA, TITOLO	DENOMINAZIONE	RESIDUI PRESUNTI AL TERMINE DEL 2015		PREVISIONI DEFINITIVE DEL 2015	PREVISIONI ANNO		
					2016	2017	2018
	Cap. 50026.0 Cod. 99.01.7 Pdc U.7.01.99.06.002 DESTINAZIONE INCASSI LIBERI AL REINTEGRO INCASSI VINCOLATI AI SENSI DELL'ART. 195 DEL TUEL	0,00	previsione di competenza <i>di cui già impegnato *</i> <i>di cui fondo pluriennale vincolato</i>	0,00 0,00	0,00 0,00	0,00 0,00	0,00 0,00
	Cap. 50030.0 Cod. 99.01.7 Pdc U.7.02.04.02.001 RESTITUZIONE DI DEPOSITI CAUZIONALI	53.343,47	previsione di competenza <i>di cui già impegnato *</i> <i>di cui fondo pluriennale vincolato</i>	46.000,00 0,00	30.000,00 0,00	30.000,00 0,00	30.000,00 0,00
	Cap. 50035.0 Cod. 99.01.7 Pdc U.7.02.05.01.001 ADDIZIONALE TARI DA CORRISPONDERE ALLA PROVINCIA	61.488,90	previsione di competenza <i>di cui già impegnato *</i> <i>di cui fondo pluriennale vincolato</i>	67.000,00 0,00	70.000,00 0,00	70.000,00 0,00	70.000,00 0,00
	Cap. 50050.0 Cod. 99.01.7 Pdc U.7.02.99.99.999 ANTICIPAZIONI PER SERVIZI PER CONTO DI TERZI	2.245,30	previsione di competenza <i>di cui già impegnato *</i> <i>di cui fondo pluriennale vincolato</i>	50.000,00 0,00	15.000,00 0,00	15.000,00 0,00	15.000,00 0,00
	Cap. 50050.932 Cod. 99.01.7 Pdc U.7.02.99.99.999 IVA ISTITUZIONALE - SCISSIONE DEI PAGAMENTI	65.047,19	previsione di competenza <i>di cui già impegnato *</i> <i>di cui fondo pluriennale vincolato</i>	1.000.000,00 0,00	0,00 0,00	0,00 0,00	0,00 0,00
	Cap. 50050.933 Cod. 99.01.7 Pdc U.7.02.99.99.999 IVA COMMERCIALE - SCISSIONE DEI PAGAMENTI	18.863,75	previsione di competenza <i>di cui già impegnato *</i> <i>di cui fondo pluriennale vincolato</i>	500.000,00 0,00	0,00 0,00	0,00 0,00	0,00 0,00
	Cap. 50053.0 Cod. 99.01.7 Pdc U.7.02.99.99.999 IVA ISTITUZIONALE - SCISSIONE DEI PAGAMENTI	0,00	previsione di competenza <i>di cui già impegnato *</i> <i>di cui fondo pluriennale vincolato</i>	0,00 0,00	600.000,00 0,00	300.000,00 0,00	300.000,00 0,00
			previsione di cassa		300.000,00		



COMUNE DI SALA BOLOGNESE PROVINCIA DI BOLOGNA

BILANCIO DI PREVISIONE

PEG - PARTE SPESA per Centro di Responsabilità (Settore/Servizio) - Variaz. Plur. incluse - Anno 2016 (risultante)

MISSIONE, PROGRAMMA, TITOLO	DENOMINAZIONE	RESIDUI PRESUNTI AL TERMINE DEL 2015		PREVISIONI DEFINITIVE DEL 2015	PREVISIONI ANNO		
					2016	2017	2018
	Cap. 50054.0 Cod. 99.01.7 Pdc U.7.01.01.02.001 IVA COMMERCIALE - SCISSIONE DEI PAGAMENTI	0,00	previsione di competenza <i>di cui già impegnato *</i> <i>di cui fondo pluriennale vincolato</i>	0,00	200.000,00 0,00 0,00	100.000,00 0,00 0,00	100.000,00 0,00 0,00
	Cap. 50070.0 Cod. 99.01.7 Pdc U.7.02.04.02.001 RESTITUZIONE DI DEPOSITI CONTRATTUALI	0,00	previsione di competenza <i>di cui già impegnato *</i> <i>di cui fondo pluriennale vincolato</i>	6.000,00	0,00 0,00 0,00	0,00 0,00 0,00	0,00 0,00 0,00
Totale Programma	01 Servizi per conto terzi - Partite di giro	204.646,10	previsione di competenza <i>di cui già impegnato *</i> <i>di cui fondo pluriennale</i> previsione di cassa	2.094.000,00	1.250.000,00 0,00 0,00 1.054.646,10	850.000,00 0,00 0,00 0,00	850.000,00 0,00 0,00 0,00
TOTALE MISSIONE	99 Servizi per conto terzi	204.646,10	previsione di competenza <i>di cui già impegnato *</i> <i>di cui fondo pluriennale</i> previsione di cassa	2.094.000,00	1.250.000,00 0,00 0,00 1.054.646,10	850.000,00 0,00 0,00 0,00	850.000,00 0,00 0,00 0,00
Totale Responsabile	ZARA 2a AREA FINANZIARIA E CONTROLLO: RAGIONERIA	226.261,27	previsione di competenza <i>di cui già impegnato *</i> <i>di cui fondo pluriennale</i> previsione di cassa	4.277.709,77	2.733.406,14 786,67 0,00 2.750.021,89	2.329.376,18 0,00 0,00 0,00	2.362.268,68 0,00 0,00 0,00
2ATR	2a AREA FINANZIARIA E CONTROLLO: SERVIZIO TRIBUTI						
MISSIONE	1 Servizi istituzionali e generali e di gestione						
0104 Programma	04 Gestione delle entrate tributarie e servizi fiscali						
MISSIONE	1 Servizi istituzionali e generali e di gestione						
0104 Programma	04 Gestione delle entrate tributarie e servizi fiscali						



COMUNE DI SALA BOLOGNESE PROVINCIA DI BOLOGNA

BILANCIO DI PREVISIONE

PEG - PARTE SPESA per Centro di Responsabilità (Settore/Servizio) - Variaz. Plur. incluse - Anno 2016 (risultante)

MISSIONE, PROGRAMMA, TITOLO	DENOMINAZIONE	RESIDUI PRESUNTI AL TERMINE DEL 2015		PREVISIONI DEFINITIVE DEL 2015	PREVISIONI ANNO		
					2016	2017	2018
Titolo 1	SPESE CORRENTI	66.911,96	previsione di competenza	94.897,95	69.222,83	47.000,00	37.000,00
			<i>di cui già impegnato *</i>		15.022,83	0,00	0,00
			<i>di cui fondo pluriennale vincolato</i>	0,00	0,00	0,00	0,00
			previsione di cassa		118.911,96		
	Cap. 1423.90 Cod. 01.04.1 Pdc U.1.03.02.99.999 INCARICHI PER ATTIVITA' DI ACCERTAMENTO TRIBUTI COMUNALI	2.547,36	previsione di competenza	10.000,00	8.000,00	8.000,00	5.000,00
			<i>di cui già impegnato *</i>		0,00	0,00	0,00
			<i>di cui fondo pluriennale vincolato</i>	0,00	0,00	0,00	0,00
			previsione di cassa		10.547,36		
	Cap. 1423.5090 Cod. 01.04.1 Pdc U.1.10.02.01.001 FONDO PLURIENNALE VINCOLATO - INCARICHI PER ATTIVITA' DI ACCERTAMENTO TRIBUTI COMUNALI	0,00	previsione di competenza	0,00	0,00	0,00	0,00
			<i>di cui già impegnato *</i>		0,00	0,00	0,00
			<i>di cui fondo pluriennale vincolato</i>	0,00	0,00	0,00	0,00
			previsione di cassa		0,00		
	Cap. 1425.190 Cod. 01.04.1 Pdc U.1.03.02.03.999 RISCOSSIONE TRIBUTI COMUNALI	32.812,82	previsione di competenza	33.446,39	10.000,00	10.000,00	10.000,00
			<i>di cui già impegnato *</i>		0,00	0,00	0,00
			<i>di cui fondo pluriennale vincolato</i>	0,00	0,00	0,00	0,00
			previsione di cassa		42.812,82		
	Cap. 1425.192 Cod. 01.04.1 Pdc U.1.03.02.05.999 CANONI DIVERSI -SERVIZIO TRIBUTI	0,00	previsione di competenza	0,00	0,00	0,00	0,00
			<i>di cui già impegnato *</i>		0,00	0,00	0,00
			<i>di cui fondo pluriennale vincolato</i>	0,00	0,00	0,00	0,00
			previsione di cassa		0,00		
	Cap. 1425.5190 Cod. 01.04.1 Pdc U.1.10.02.01.001 FONDO PLURIENNALE VINCOLATO - RISCOSSIONE TRIBUTI COMUNALI	0,00	previsione di competenza	0,00	0,00	0,00	0,00
			<i>di cui già impegnato *</i>		0,00	0,00	0,00
			<i>di cui fondo pluriennale vincolato</i>	0,00	0,00	0,00	0,00
			previsione di cassa		0,00		
	Cap. 1426.250 Cod. 01.04.1 Pdc U.1.03.02.11.006 INCARICHI LEGALI - SERVIZIO TRIBUTI	17.695,79	previsione di competenza	16.568,80	26.081,60	10.000,00	10.000,00
			<i>di cui già impegnato *</i>		8.881,60	0,00	0,00
			<i>di cui fondo pluriennale vincolato</i>	0,00	0,00	0,00	0,00
			previsione di cassa		32.695,79		



COMUNE DI SALA BOLOGNESE PROVINCIA DI BOLOGNA

BILANCIO DI PREVISIONE

PEG - PARTE SPESA per Centro di Responsabilità (Settore/Servizio) - Variaz. Plur. incluse - Anno 2016 (risultante)

MISSIONE, PROGRAMMA, TITOLO	DENOMINAZIONE	RESIDUI PRESUNTI AL TERMINE DEL 2015		PREVISIONI DEFINITIVE DEL 2015	PREVISIONI ANNO	PREVISIONI ANNO	PREVISIONI ANNO	
					2016	2017	2018	
Totale Programma	04	Gestione delle entrate tributarie e servizi fiscali	66.911,96	previsione di competenza	94.897,95	69.222,83	47.000,00	37.000,00
				<i>di cui già impegnato *</i>		15.022,83	0,00	0,00
				<i>di cui fondo pluriennale</i>	0,00	0,00	0,00	0,00
				previsione di cassa		118.911,96		
TOTALE MISSIONE	1	Servizi istituzionali e generali e di gestione	66.911,96	previsione di competenza	94.897,95	69.222,83	47.000,00	37.000,00
				<i>di cui già impegnato *</i>		15.022,83	0,00	0,00
				<i>di cui fondo pluriennale</i>	0,00	0,00	0,00	0,00
				previsione di cassa		118.911,96		
MISSIONE	9	Sviluppo sostenibile e tutela del territorio e dell'ambiente						
0903	Programma	03	Rifiuti					
MISSIONE	9	Sviluppo sostenibile e tutela del territorio e dell'ambiente						
0903	Programma	03	Rifiuti					
	Titolo 1	SPESE CORRENTI	0,00	previsione di competenza	46.184,93	60.800,36	60.800,36	60.800,36
				<i>di cui già impegnato *</i>		0,00	0,00	0,00
				<i>di cui fondo pluriennale vincolato</i>	0,00	0,00	0,00	0,00
				previsione di cassa		60.800,36		
		Cap. 9539.90 Cod. 09.03.1 Pdc U.1.03.02.15.999 C.A.R.C. - SERVIZIO RIFIUTI	0,00	previsione di competenza	46.184,93	60.800,36	60.800,36	60.800,36
				<i>di cui già impegnato *</i>		0,00	0,00	0,00
				<i>di cui fondo pluriennale vincolato</i>	0,00	0,00	0,00	0,00
				previsione di cassa		60.800,36		
		Cap. 9573.480 Cod. 09.03.1 Pdc U.1.04.02.05.999 ESENZIONI E RIDUZIONI PREVISTE NEL REGOLAMENTO TARSU - SERVIZIO SMALTIMENTO RIFIUTI	0,00	previsione di competenza	0,00	0,00	0,00	0,00
				<i>di cui già impegnato *</i>		0,00	0,00	0,00
				<i>di cui fondo pluriennale vincolato</i>	0,00	0,00	0,00	0,00
				previsione di cassa		0,00		
Totale Programma	03	Rifiuti	0,00	previsione di competenza	46.184,93	60.800,36	60.800,36	60.800,36
				<i>di cui già impegnato *</i>		0,00	0,00	0,00
				<i>di cui fondo pluriennale</i>	0,00	0,00	0,00	0,00
				previsione di cassa		60.800,36		



COMUNE DI SALA BOLOGNESE PROVINCIA DI BOLOGNA

BILANCIO DI PREVISIONE

PEG - PARTE SPESA per Centro di Responsabilità (Settore/Servizio) - Variaz. Plur. incluse - Anno 2016 (risultante)

MISSIONE, PROGRAMMA, TITOLO	DENOMINAZIONE	RESIDUI PRESUNTI AL TERMINE DEL 2015		PREVISIONI DEFINITIVE DEL 2015	PREVISIONI ANNO	PREVISIONI ANNO	PREVISIONI ANNO	
					2016	2017	2018	
TOTALE MISSIONE	9	Sviluppo sostenibile e tutela del territorio e dell'ambiente	0,00	previsione di competenza	46.184,93	60.800,36	60.800,36	60.800,36
				<i>di cui già impegnato *</i>		0,00	0,00	0,00
				<i>di cui fondo pluriennale</i>	0,00	0,00	0,00	0,00
				previsione di cassa		60.800,36		
Totale Responsabile	2ATR	2a AREA FINANZIARIA E CONTROLLO: SERVIZIO TRIBUTI	66.911,96	previsione di competenza	141.082,88	130.023,19	107.800,36	97.800,36
				<i>di cui già impegnato *</i>		15.022,83	0,00	0,00
				<i>di cui fondo pluriennale</i>	0,00	0,00	0,00	0,00
				previsione di cassa		179.712,32		
Totale Area	2A00	2a AREA FINANZIARIA E CONTROLLO: Dott.ssa Silvia Guidi	0,00	previsione di competenza	4.615.505,02	3.047.352,70	2.620.016,83	2.634.727,49
				<i>di cui già impegnato *</i>		20.622,20	4.202,70	0,00
				<i>di cui fondo pluriennale</i>	0,00	0,00	0,00	0,00
				previsione di cassa		3.211.015,13		



COMUNE DI SALA BOLOGNESE PROVINCIA DI BOLOGNA

BILANCIO DI PREVISIONE

PEG - PARTE SPESA per Centro di Responsabilità (Settore/Servizio) - Variaz. Plur. incluse - Anno 2016 (risultante)

MISSIONE, PROGRAMMA, TITOLO	DENOMINAZIONE	RESIDUI PRESUNTI AL TERMINE DEL 2015	PREVISIONI DEFINITIVE DEL 2015	PREVISIONI ANNO		
				2016	2017	2018
3A00	3a AREA SERVIZI ALLA PERSONA: Dott.ssa Fiorenza Canelli					
3ACU	3a AREA SERVIZI ALLA PERSONA: SERVIZI CULTURALI					
MISSIONE	1 Servizi istituzionali e generali e di gestione					
0110 Programma	10 Risorse umane					
MISSIONE	1 Servizi istituzionali e generali e di gestione					
0110 Programma	10 Risorse umane					
	TITOLO 1 SPESE CORRENTI	0,00	previsione di competenza 1.075,00	1.200,00	1.200,00	1.200,00
			<i>di cui già impegnato *</i>	0,00	0,00	0,00
			<i>di cui fondo pluriennale vincolato</i>	0,00	0,00	0,00
			previsione di cassa	1.200,00		
	Cap. 1225.191 Cod. 01.10.1 Pdc U.1.03.02.04.001 FORMAZIONE PERSONALE DIPENDENTE III AREA	0,00	previsione di competenza 1.075,00	1.200,00	1.200,00	1.200,00
			<i>di cui già impegnato *</i>	0,00	0,00	0,00
			<i>di cui fondo pluriennale vincolato</i>	0,00	0,00	0,00
			previsione di cassa	1.200,00		
	Cap. 1225.5191 Cod. 01.10.1 Pdc U.1.10.02.01.001 FONDO PLURIENNALE VINCOLATO - FORMAZIONE PERSONALE DIPENDENTE II SETTORE	0,00	previsione di competenza 0,00	0,00	0,00	0,00
			<i>di cui già impegnato *</i>	0,00	0,00	0,00
			<i>di cui fondo pluriennale vincolato</i>	0,00	0,00	0,00
			previsione di cassa	0,00		
Totale Programma	10 Risorse umane	0,00	previsione di competenza 1.075,00	1.200,00	1.200,00	1.200,00
			<i>di cui già impegnato *</i>	0,00	0,00	0,00
			<i>di cui fondo pluriennale</i>	0,00	0,00	0,00
			previsione di cassa	1.200,00		
TOTALE MISSIONE	1 Servizi istituzionali e generali e di gestione	0,00	previsione di competenza 1.075,00	1.200,00	1.200,00	1.200,00
			<i>di cui già impegnato *</i>	0,00	0,00	0,00
			<i>di cui fondo pluriennale</i>	0,00	0,00	0,00
			previsione di cassa	1.200,00		
MISSIONE	5 Tutela e valorizzazione dei beni e attività culturali					



COMUNE DI SALA BOLOGNESE PROVINCIA DI BOLOGNA

BILANCIO DI PREVISIONE

PEG - PARTE SPESA per Centro di Responsabilità (Settore/Servizio) - Variaz. Plur. incluse - Anno 2016 (risultante)

MISSIONE, PROGRAMMA, TITOLO	DENOMINAZIONE	RESIDUI PRESUNTI AL TERMINE DEL 2015	PREVISIONI DEFINITIVE DEL 2015	PREVISIONI ANNO				
				2016	2017	2018		
0502	Programma	02	Attività culturali e interventi diversi nel settore culturale					
	MISSIONE	5	Tutela e valorizzazione dei beni e attività culturali					
0502	Programma	02	Attività culturali e interventi diversi nel settore culturale					
	Titolo 1	SPESA CORRENTI	3.990,73	previsione di competenza	48.153,10	48.450,00	39.950,00	30.950,00
				<i>di cui già impegnato *</i>		0,00	0,00	0,00
				<i>di cui fondo pluriennale vincolato</i>	0,00	0,00	0,00	0,00
				previsione di cassa		52.440,73		
		Cap. 5112.35 Cod. 05.02.1 Pdc	84,74	previsione di competenza	300,00	300,00	300,00	300,00
		U.1.03.01.01.001		<i>di cui già impegnato *</i>		0,00	0,00	0,00
		ABBONAMENTI A GIORNALI - RIVISTE -		<i>di cui fondo pluriennale vincolato</i>	0,00	0,00	0,00	0,00
		PUBBLICAZIONI - BIBLIOTECA		previsione di cassa		384,74		
		Cap. 5112.39 Cod. 05.02.1 Pdc	492,49	previsione di competenza	2.000,00	2.000,00	1.500,00	1.500,00
		U.1.03.01.01.002		<i>di cui già impegnato *</i>		0,00	0,00	0,00
		LIBRI - BIBLIOTECA		<i>di cui fondo pluriennale vincolato</i>	0,00	0,00	0,00	0,00
				previsione di cassa		2.492,49		
		Cap. 5163.403 Cod. 05.02.1 Pdc	0,00	previsione di competenza	5.362,40	3.400,00	3.400,00	3.400,00
		U.1.04.01.02.003		<i>di cui già impegnato *</i>		0,00	0,00	0,00
		TRASFERIMENTO A COMUNI CAPOZONA PER		<i>di cui fondo pluriennale vincolato</i>	0,00	0,00	0,00	0,00
		PROGETTI - BIBLIOTECA		previsione di cassa		3.400,00		
		Cap. 5212.45 Cod. 05.02.1 Pdc	272,35	previsione di competenza	750,00	750,00	750,00	750,00
		U.1.03.01.02.999		<i>di cui già impegnato *</i>		0,00	0,00	0,00
		MATERIE PRIME PER ACQUISTO BENI PER		<i>di cui fondo pluriennale vincolato</i>	0,00	0,00	0,00	0,00
		EROGAZIONE SERVIZI - ATTIVITA' CULTURALI		previsione di cassa		1.022,35		
		E GIOVANILI						
		Cap. 5225.190 Cod. 05.02.1 Pdc	1.791,15	previsione di competenza	9.740,70	9.000,00	5.000,00	5.000,00
		U.1.03.02.02.005		<i>di cui già impegnato *</i>		0,00	0,00	0,00
		SPETTACOLI , CONCERTI, ATTIVITA' E		<i>di cui fondo pluriennale vincolato</i>	0,00	0,00	0,00	0,00
		MANIFESTAZIONI ARTISTICHE DIVERSE -		previsione di cassa		10.791,15		
		ATTIVITA' CULTURALI						



COMUNE DI SALA BOLOGNESE PROVINCIA DI BOLOGNA

BILANCIO DI PREVISIONE

PEG - PARTE SPESA per Centro di Responsabilità (Settore/Servizio) - Variaz. Plur. incluse - Anno 2016 (risultante)

MISSIONE, PROGRAMMA, TITOLO	DENOMINAZIONE	RESIDUI PRESUNTI AL TERMINE DEL 2015		PREVISIONI DEFINITIVE DEL 2015	PREVISIONI ANNO		
					2016	2017	2018
	Cap. 5225.5190 Cod. 05.02.1 Pdc U.1.10.02.01.001 FONDO PLURIENNALE VINCOLATO - SPETTACOLI , CONCERTI, ATTIVITA' E MANIFESTAZIONI ARTISTICHE DIVERSE - ATTIVITA' CULTURALI	0,00	previsione di competenza <i>di cui già impegnato *</i> <i>di cui fondo pluriennale vincolato</i>	0,00 0,00	0,00 0,00	0,00 0,00	0,00 0,00
	Cap. 5226.251 Cod. 05.02.1 Pdc U.1.03.02.11.999 INCARICHI DIVERSI - ATTIVITA' CULTURALI	0,00	previsione di competenza <i>di cui già impegnato *</i> <i>di cui fondo pluriennale vincolato</i>	0,00 0,00	0,00 0,00	0,00 0,00	0,00 0,00
	Cap. 5261.390 Cod. 05.02.1 Pdc U.1.04.01.02.002 TRASFERIMENTO A PROVINCIA PER ATTIVITA' CULTURALI	0,00	previsione di competenza <i>di cui già impegnato *</i> <i>di cui fondo pluriennale vincolato</i>	0,00 0,00	0,00 0,00	0,00 0,00	0,00 0,00
	Cap. 5263.401 Cod. 05.02.1 Pdc U.1.04.01.02.003 TRASFERIMENTO A COMUNI PER ATTIVITA' CULTURALI	0,00	previsione di competenza <i>di cui già impegnato *</i> <i>di cui fondo pluriennale vincolato</i>	0,00 0,00	0,00 0,00	0,00 0,00	0,00 0,00
	Cap. 5274.495 Cod. 05.02.1 Pdc U.1.04.04.01.001 CONTRIBUTI PER MANIFESTAZIONI CULTURALI, RICREATIVE E ATTIVITA' VARIE - ATTIVITA' CULT.	1.350,00	previsione di competenza <i>di cui già impegnato *</i> <i>di cui fondo pluriennale vincolato</i>	30.000,00 0,00	33.000,00 0,00	29.000,00 0,00	20.000,00 0,00
			previsione di cassa		34.350,00		
Totale Programma	02 Attività culturali e interventi diversi nel settore culturale	3.990,73	previsione di competenza <i>di cui già impegnato *</i> <i>di cui fondo pluriennale</i>	48.153,10 0,00	48.450,00 0,00	39.950,00 0,00	30.950,00 0,00
			previsione di cassa		52.440,73		
TOTALE MISSIONE	5 Tutela e valorizzazione dei beni e attività culturali	3.990,73	previsione di competenza <i>di cui già impegnato *</i> <i>di cui fondo pluriennale</i>	48.153,10 0,00	48.450,00 0,00	39.950,00 0,00	30.950,00 0,00
			previsione di cassa		52.440,73		



COMUNE DI SALA BOLOGNESE PROVINCIA DI BOLOGNA

BILANCIO DI PREVISIONE

PEG - PARTE SPESA per Centro di Responsabilità (Settore/Servizio) - Variaz. Plur. incluse - Anno 2016 (risultante)

MISSIONE, PROGRAMMA, TITOLO	DENOMINAZIONE	RESIDUI PRESUNTI AL TERMINE DEL 2015		PREVISIONI DEFINITIVE DEL 2015	PREVISIONI ANNO		
					2016	2017	2018
Totale Responsabile	3ACU 3a AREA SERVIZI ALLA PERSONA: SERVIZI CULTURALI	3.990,73	previsione di competenza	49.228,10	49.650,00	41.150,00	32.150,00
			<i>di cui già impegnato *</i>		0,00	0,00	0,00
			<i>di cui fondo pluriennale</i>	0,00	0,00	0,00	0,00
			<i>previsione di cassa</i>		53.640,73		
3AIN	3a AREA SERVIZI ALLA PERSONA: INVESTIMENTI						
MISSIONE	1 Servizi istituzionali e generali e di gestione						
0111 Programma	11 Altri servizi generali						
MISSIONE	1 Servizi istituzionali e generali e di gestione						
0111 Programma	11 Altri servizi generali						
Titolo 2	SPESE IN CONTO CAPITALE	0,00	<i>previsione di competenza</i>	0,00	0,00	0,00	0,00
			<i>di cui già impegnato *</i>		0,00	0,00	0,00
			<i>di cui fondo pluriennale vincolato</i>	0,00	0,00	0,00	0,00
			<i>previsione di cassa</i>		0,00		
	Cap. 21880.822 Cod. 01.11.2 Pdc U.2.03.04.01.001 TRASFERIMENTO ALLA PROLOCO DI SALA BOLOGNESE	0,00	<i>previsione di competenza</i>	0,00	0,00	0,00	0,00
			<i>di cui già impegnato *</i>		0,00	0,00	0,00
			<i>di cui fondo pluriennale vincolato</i>	0,00	0,00	0,00	0,00
			<i>previsione di cassa</i>		0,00		
Totale Programma	11 Altri servizi generali	0,00	<i>previsione di competenza</i>	0,00	0,00	0,00	0,00
			<i>di cui già impegnato *</i>		0,00	0,00	0,00
			<i>di cui fondo pluriennale</i>	0,00	0,00	0,00	0,00
			<i>previsione di cassa</i>		0,00		
TOTALE MISSIONE	1 Servizi istituzionali e generali e di gestione	0,00	<i>previsione di competenza</i>	0,00	0,00	0,00	0,00
			<i>di cui già impegnato *</i>		0,00	0,00	0,00
			<i>di cui fondo pluriennale</i>	0,00	0,00	0,00	0,00
			<i>previsione di cassa</i>		0,00		
MISSIONE	4 Istruzione e diritto allo studio						
0402 Programma	02 ALTRI ORDINI DI ISTRUZIONE NON UNIVERSITARIA						



COMUNE DI SALA BOLOGNESE PROVINCIA DI BOLOGNA

BILANCIO DI PREVISIONE

PEG - PARTE SPESA per Centro di Responsabilità (Settore/Servizio) - Variaz. Plur. incluse - Anno 2016 (risultante)

MISSIONE, PROGRAMMA, TITOLO	DENOMINAZIONE	RESIDUI PRESUNTI AL TERMINE DEL 2015	PREVISIONI DEFINITIVE DEL 2015	PREVISIONI ANNO					
				2016	2017	2018			
MISSIONE	4	Istruzione e diritto allo studio							
0402	Programma	02	ALTRI ORDINI DI ISTRUZIONE NON UNIVERSITARIA						
	Titolo 2		SPESE IN CONTO CAPITALE	0,00	previsione di competenza	0,00	0,00	0,00	
					<i>di cui già impegnato *</i>	0,00	0,00	0,00	
					<i>di cui fondo pluriennale vincolato</i>	0,00	0,00	0,00	
					previsione di cassa	0,00			
		Cap. 24267.440 Cod. 04.02.2 Pdc U.2.03.01.01.002		0,00	previsione di competenza	0,00	0,00	0,00	
		CONTRIBUTO PER SPESE D'INVESTIMENTO AD ISTITUTI SCOLASTICI			<i>di cui già impegnato *</i>	0,00	0,00	0,00	
					<i>di cui fondo pluriennale vincolato</i>	0,00	0,00	0,00	
					previsione di cassa	0,00			
Totale Programma		02	ALTRI ORDINI DI ISTRUZIONE NON UNIVERSITARIA	0,00	previsione di competenza	0,00	0,00	0,00	
					<i>di cui già impegnato *</i>	0,00	0,00	0,00	
					<i>di cui fondo pluriennale</i>	0,00	0,00	0,00	
					previsione di cassa	0,00			
TOTALE MISSIONE	4	Istruzione e diritto allo studio	0,00	previsione di competenza	0,00	0,00	0,00	0,00	
					<i>di cui già impegnato *</i>	0,00	0,00	0,00	
					<i>di cui fondo pluriennale</i>	0,00	0,00	0,00	
					previsione di cassa	0,00			
MISSIONE	5	Tutela e valorizzazione dei beni e attività culturali							
0502	Programma	02	Attività culturali e interventi diversi nel settore culturale						
MISSIONE	5	Tutela e valorizzazione dei beni e attività culturali							
0502	Programma	02	Attività culturali e interventi diversi nel settore culturale						
	Titolo 2		SPESE IN CONTO CAPITALE	7.100,00	previsione di competenza	12.100,00	4.000,00	0,00	0,00
					<i>di cui già impegnato *</i>	0,00	0,00	0,00	0,00
					<i>di cui fondo pluriennale vincolato</i>	0,00	0,00	0,00	0,00
					previsione di cassa	7.100,00			



COMUNE DI SALA BOLOGNESE PROVINCIA DI BOLOGNA

BILANCIO DI PREVISIONE

PEG - PARTE SPESA per Centro di Responsabilità (Settore/Servizio) - Variaz. Plur. incluse - Anno 2016 (risultante)

MISSIONE, PROGRAMMA, TITOLO	DENOMINAZIONE	RESIDUI PRESUNTI AL TERMINE DEL 2015		PREVISIONI DEFINITIVE DEL 2015	PREVISIONI ANNO	PREVISIONI ANNO	PREVISIONI ANNO
					2016	2017	2018
	Cap. 25160.754 Cod. 05.02.2 Pdc U.2.02.01.03.001 ACQUISTO BENI MOBILI D'INVESTIMENTO - BIBLIOTECA COMUNALE	0,00	previsione di competenza <i>di cui già impegnato *</i> <i>di cui fondo pluriennale vincolato</i>	0,00	0,00 0,00 0,00	0,00 0,00 0,00	0,00 0,00 0,00
	Cap. 25260.754 Cod. 05.02.2 Pdc U.2.02.01.03.001 ACQUISTO BENI MOBILI D'INVESTIMENTO - SERVIZIO CULTURA	7.100,00	previsione di competenza <i>di cui già impegnato *</i> <i>di cui fondo pluriennale vincolato</i>	12.100,00	4.000,00 0,00 0,00	0,00 0,00 0,00	0,00 0,00 0,00
Totale Programma	02 Attività culturali e interventi diversi nel settore culturale	7.100,00	previsione di competenza <i>di cui già impegnato *</i> <i>di cui fondo pluriennale</i> previsione di cassa	12.100,00	4.000,00 0,00 0,00 7.100,00	0,00 0,00 0,00 0,00	0,00 0,00 0,00 0,00
TOTALE MISSIONE	5 Tutela e valorizzazione dei beni e attività culturali	7.100,00	previsione di competenza <i>di cui già impegnato *</i> <i>di cui fondo pluriennale</i> previsione di cassa	12.100,00	4.000,00 0,00 0,00 7.100,00	0,00 0,00 0,00 0,00	0,00 0,00 0,00 0,00
MISSIONE	12 Diritti sociali, politiche sociali e famiglia						
1202 Programma	02 Interventi per la disabilità						
MISSIONE	12 Diritti sociali, politiche sociali e famiglia						
1202 Programma	02 Interventi per la disabilità						
Titolo 2	SPESA IN CONTO CAPITALE	0,00	previsione di competenza <i>di cui già impegnato *</i> <i>di cui fondo pluriennale vincolato</i>	5.000,00	5.000,00 0,00 0,00	5.000,00 0,00 0,00	5.000,00 0,00 0,00
	Cap. 30480.820 Cod. 12.02.2 Pdc U.2.03.02.01.001 CONTRIBUTI PER ABBATTIMENTO BARRIERE ARCHITETTONICHE	0,00	previsione di competenza <i>di cui già impegnato *</i> <i>di cui fondo pluriennale vincolato</i>	5.000,00	5.000,00 0,00 0,00	5.000,00 0,00 0,00	5.000,00 0,00 0,00
			previsione di cassa		5.000,00		



COMUNE DI SALA BOLOGNESE PROVINCIA DI BOLOGNA

BILANCIO DI PREVISIONE

PEG - PARTE SPESA per Centro di Responsabilità (Settore/Servizio) - Variaz. Plur. incluse - Anno 2016 (risultante)

MISSIONE, PROGRAMMA, TITOLO	DENOMINAZIONE	RESIDUI PRESUNTI AL TERMINE DEL 2015		PREVISIONI DEFINITIVE DEL 2015	PREVISIONI ANNO	PREVISIONI ANNO	PREVISIONI ANNO		
					2016	2017	2018		
Totale Programma	02	Interventi per la disabilità	0,00	previsione di competenza	5.000,00	5.000,00	5.000,00	5.000,00	
				<i>di cui già impegnato *</i>		0,00	0,00	0,00	
				<i>di cui fondo pluriennale</i>	0,00	0,00	0,00	0,00	
				previsione di cassa		5.000,00			
1203	Programma	03	Interventi per gli anziani						
1203	Programma	03	Interventi per gli anziani						
	Titolo 2		SPESE IN CONTO CAPITALE	0,00	previsione di competenza	0,00	0,00	0,00	
					<i>di cui già impegnato *</i>	0,00	0,00	0,00	
					<i>di cui fondo pluriennale vincolato</i>	0,00	0,00	0,00	
					previsione di cassa	0,00			
			Cap. 30480.805 Cod. 12.03.2 Pdc	0,00	previsione di competenza	0,00	0,00	0,00	
			U.2.03.01.02.999		<i>di cui già impegnato *</i>	0,00	0,00	0,00	
			TRASFERIMENTI AD AZIENDA SERVIZI ALLA		<i>di cui fondo pluriennale vincolato</i>	0,00	0,00	0,00	
			PERSONA SENECA		previsione di cassa	0,00			
Totale Programma	03	Interventi per gli anziani	0,00	previsione di competenza	0,00	0,00	0,00	0,00	
				<i>di cui già impegnato *</i>		0,00	0,00	0,00	
				<i>di cui fondo pluriennale</i>	0,00	0,00	0,00	0,00	
				previsione di cassa		0,00			
1205	Programma	05	Interventi per le famiglie						
1205	Programma	05	Interventi per le famiglie						
	Titolo 2		SPESE IN CONTO CAPITALE	1.687,05	previsione di competenza	1.687,05	0,00	0,00	0,00
					<i>di cui già impegnato *</i>	0,00	0,00	0,00	
					<i>di cui fondo pluriennale vincolato</i>	0,00	0,00	0,00	
					previsione di cassa	1.687,05			
			Cap. 30460.754 Cod. 12.05.2 Pdc	1.687,05	previsione di competenza	1.687,05	0,00	0,00	0,00
			U.2.02.01.03.999		<i>di cui già impegnato *</i>	0,00	0,00	0,00	
			ACQUISTO BENI MOBILI D'INVESTIMENTO -		<i>di cui fondo pluriennale vincolato</i>	0,00	0,00	0,00	
			SERVIZI SOCIALI		previsione di cassa	1.687,05			



COMUNE DI SALA BOLOGNESE PROVINCIA DI BOLOGNA

BILANCIO DI PREVISIONE

PEG - PARTE SPESA per Centro di Responsabilità (Settore/Servizio) - Variaz. Plur. incluse - Anno 2016 (risultante)

MISSIONE, PROGRAMMA, TITOLO	DENOMINAZIONE	RESIDUI PRESUNTI AL TERMINE DEL 2015		PREVISIONI DEFINITIVE DEL 2015	PREVISIONI ANNO		
					2016	2017	2018
	Cap. 30460.5754 Cod. 12.05.2 Pdc U.2.05.02.01.001 FONDO PLURIENNALE VINCOLATO - ACQUISTO BENI MOBILI D'INVESTIMENTO - SERVIZI SOCIALI	0,00	previsione di competenza <i>di cui già impegnato *</i> <i>di cui fondo pluriennale vincolato</i>	0,00 0,00	0,00 0,00	0,00 0,00	0,00 0,00
Totale Programma	05 Interventi per le famiglie	1.687,05	previsione di competenza <i>di cui già impegnato *</i> <i>di cui fondo pluriennale</i> previsione di cassa	1.687,05 0,00	0,00 1.687,05	0,00 0,00	0,00 0,00
1209 Programma	09 Servizio necroscopico e cimiteriale						
1209 Programma	09 Servizio necroscopico e cimiteriale						
Titolo 2	SPESA IN CONTO CAPITALE	8.073,63	previsione di competenza <i>di cui già impegnato *</i> <i>di cui fondo pluriennale vincolato</i>	4.000,00 0,00	0,00 0,00	0,00 0,00	0,00 0,00
	Cap. 30501.707 Cod. 12.09.2 Pdc U.2.03.02.01.001 RESTITUZIONE PER RINUNCIA LOCULI	0,00	previsione di competenza <i>di cui già impegnato *</i> <i>di cui fondo pluriennale vincolato</i>	0,00 0,00	0,00 0,00	0,00 0,00	0,00 0,00
	Cap. 30580.780 Cod. 12.09.2 Pdc U.2.03.01.02.001 RESTITUZIONE CONTRIBUTI A REGIONE	8.073,63	previsione di competenza <i>di cui già impegnato *</i> <i>di cui fondo pluriennale vincolato</i>	4.000,00 0,00	0,00 0,00	0,00 0,00	0,00 0,00
Totale Programma	09 Servizio necroscopico e cimiteriale	8.073,63	previsione di competenza <i>di cui già impegnato *</i> <i>di cui fondo pluriennale</i> previsione di cassa	4.000,00 0,00	0,00 8.073,63	0,00 0,00	0,00 0,00



COMUNE DI SALA BOLOGNESE PROVINCIA DI BOLOGNA

BILANCIO DI PREVISIONE

PEG - PARTE SPESA per Centro di Responsabilità (Settore/Servizio) - Variaz. Plur. incluse - Anno 2016 (risultante)

MISSIONE, PROGRAMMA, TITOLO	DENOMINAZIONE	RESIDUI PRESUNTI AL TERMINE DEL 2015		PREVISIONI DEFINITIVE DEL 2015	PREVISIONI ANNO	PREVISIONI ANNO	PREVISIONI ANNO	
					2016	2017	2018	
TOTALE MISSIONE	12	Diritti sociali, politiche sociali e famiglia	9.760,68	previsione di competenza	10.687,05	5.000,00	5.000,00	5.000,00
				<i>di cui già impegnato *</i>		0,00	0,00	0,00
				<i>di cui fondo pluriennale</i>	0,00	0,00	0,00	0,00
				previsione di cassa		14.760,68		
Totale Responsabile	3AIN 3a AREA SERVIZI ALLA PERSONA: INVESTIMENTI	16.860,68	previsione di competenza	22.787,05	9.000,00	5.000,00	5.000,00	5.000,00
				<i>di cui già impegnato *</i>		0,00	0,00	0,00
				<i>di cui fondo pluriennale</i>	0,00	0,00	0,00	0,00
				previsione di cassa		21.860,68		
3ASC	3a AREA SERVIZI ALLA PERSONA: SERVIZI SCOLASTICI							
MISSIONE	1	Servizi istituzionali e generali e di gestione						
0111 Programma	11	Altri servizi generali						
MISSIONE	1	Servizi istituzionali e generali e di gestione						
0111 Programma	11	Altri servizi generali						
	Titolo 1	SPESE CORRENTI	0,00	previsione di competenza	0,00	0,00	0,00	0,00
				<i>di cui già impegnato *</i>		0,00	0,00	0,00
				<i>di cui fondo pluriennale vincolato</i>	0,00	0,00	0,00	0,00
				previsione di cassa		0,00		
		Cap. 1864.401 Cod. 01.11.1 Pdc	0,00	previsione di competenza	0,00	0,00	0,00	0,00
		U.1.04.01.02.003		<i>di cui già impegnato *</i>		0,00	0,00	0,00
		TRASFERIMENTI A COMUNI PER CONCORSI		<i>di cui fondo pluriennale vincolato</i>	0,00	0,00	0,00	0,00
		E GARE ASSOCIATE - SERVIZI GENERALI		previsione di cassa		0,00		
Totale Programma	11	Altri servizi generali	0,00	previsione di competenza	0,00	0,00	0,00	0,00
				<i>di cui già impegnato *</i>		0,00	0,00	0,00
				<i>di cui fondo pluriennale</i>	0,00	0,00	0,00	0,00
				previsione di cassa		0,00		



COMUNE DI SALA BOLOGNESE PROVINCIA DI BOLOGNA

BILANCIO DI PREVISIONE

PEG - PARTE SPESA per Centro di Responsabilità (Settore/Servizio) - Variaz. Plur. incluse - Anno 2016 (risultante)

MISSIONE, PROGRAMMA, TITOLO	DENOMINAZIONE	RESIDUI PRESUNTI AL TERMINE DEL 2015		PREVISIONI DEFINITIVE DEL 2015	PREVISIONI ANNO		
					2016	2017	2018
TOTALE MISSIONE	1 Servizi istituzionali e generali e di gestione	0,00	previsione di competenza	0,00	0,00	0,00	0,00
			<i>di cui già impegnato *</i>		0,00	0,00	0,00
			<i>di cui fondo pluriennale</i>	0,00	0,00	0,00	0,00
			previsione di cassa		0,00		
MISSIONE	4 Istruzione e diritto allo studio						
0401 Programma	01 Istruzione prescolastica						
MISSIONE	4 Istruzione e diritto allo studio						
0401 Programma	01 Istruzione prescolastica						
Titolo 1	SPESE CORRENTI	0,00	previsione di competenza	0,00	0,00	0,00	0,00
			<i>di cui già impegnato *</i>		0,00	0,00	0,00
			<i>di cui fondo pluriennale vincolato</i>	0,00	0,00	0,00	0,00
			previsione di cassa		0,00		
	Cap. 4169.440 Cod. 04.01.1 Pdc U.1.04.01.01.002 TRASFERIMENTO ALL'ISTITUTO COMPRESIVO - SCUOLA DELL'INFANZIA	0,00	previsione di competenza	0,00	0,00	0,00	0,00
			<i>di cui già impegnato *</i>		0,00	0,00	0,00
			<i>di cui fondo pluriennale vincolato</i>	0,00	0,00	0,00	0,00
			previsione di cassa		0,00		
Totale Programma	01 Istruzione prescolastica	0,00	previsione di competenza	0,00	0,00	0,00	0,00
			<i>di cui già impegnato *</i>		0,00	0,00	0,00
			<i>di cui fondo pluriennale</i>	0,00	0,00	0,00	0,00
			previsione di cassa		0,00		
0402 Programma	02 ALTRI ORDINI DI ISTRUZIONE NON UNIVERSITARIA						
0402 Programma	02 ALTRI ORDINI DI ISTRUZIONE NON UNIVERSITARIA						
Titolo 1	SPESE CORRENTI	18.012,18	previsione di competenza	59.100,00	63.400,00	58.600,00	58.600,00
			<i>di cui già impegnato *</i>		12.600,00	0,00	0,00
			<i>di cui fondo pluriennale vincolato</i>	0,00	0,00	0,00	0,00
			previsione di cassa		81.412,18		



COMUNE DI SALA BOLOGNESE PROVINCIA DI BOLOGNA

BILANCIO DI PREVISIONE

PEG - PARTE SPESA per Centro di Responsabilità (Settore/Servizio) - Variaz. Plur. incluse - Anno 2016 (risultante)

MISSIONE, PROGRAMMA, TITOLO	DENOMINAZIONE	RESIDUI PRESUNTI AL TERMINE DEL 2015		PREVISIONI DEFINITIVE DEL 2015	PREVISIONI ANNO		
					2016	2017	2018
	Cap. 4212.46 Cod. 04.02.1 Pdc U.1.03.01.01.002 CEDOLE LIBRARIE - ISTRUZIONE PRIMARIA	13.612,18	previsione di competenza <i>di cui già impegnato *</i> <i>di cui fondo pluriennale vincolato</i>	15.000,00	17.000,00 0,00 0,00	14.000,00 0,00 0,00	14.000,00 0,00 0,00
			previsione di cassa		30.612,18		
	Cap. 4215.46 Cod. 04.02.1 Pdc U.1.03.01.02.999 MATERIALE DIDATTICO PER PRE-POST SCUOLA	0,00	previsione di competenza <i>di cui già impegnato *</i> <i>di cui fondo pluriennale vincolato</i>	0,00	600,00 0,00 0,00	600,00 0,00 0,00	600,00 0,00 0,00
			previsione di cassa		600,00		
	Cap. 4262.440 Cod. 04.02.1 Pdc U.1.04.01.01.002 TRASFERIMENTO AD ISTITUTO COMPRESIVO PER PROGETTI DI QUALIFICAZIONE SCOLASTICA	0,00	previsione di competenza <i>di cui già impegnato *</i> <i>di cui fondo pluriennale vincolato</i>	12.100,00	13.800,00 0,00 0,00	12.000,00 0,00 0,00	12.000,00 0,00 0,00
			previsione di cassa		13.800,00		
	Cap. 4267.440 Cod. 04.02.1 Pdc U.1.04.01.01.002 TRASFERIMENTO AD ISTITUTO COMPRESIVO PER ACQUISTO DI BENI E SERVIZI PLESSI SCOLASTICI	0,00	previsione di competenza <i>di cui già impegnato *</i> <i>di cui fondo pluriennale vincolato</i>	15.000,00	15.000,00 0,00 0,00	15.000,00 0,00 0,00	15.000,00 0,00 0,00
			previsione di cassa		15.000,00		
	Cap. 4269.440 Cod. 04.02.1 Pdc U.1.04.01.01.002 TRASFERIMENTO AD ISTITUTO COMPRESIVO DIRITTO ALLO STUDIO - ISTRUZIONE PRIMARIA	0,00	previsione di competenza <i>di cui già impegnato *</i> <i>di cui fondo pluriennale vincolato</i>	0,00	0,00 0,00 0,00	0,00 0,00 0,00	0,00 0,00 0,00
			previsione di cassa		0,00		
	Cap. 4275.440 Cod. 04.02.1 Pdc U.1.04.01.01.002 TRASFERIMENTO AD ISTITUTO COMPRESIVO PER FUNZIONI AGGIUNTIVE ATA - ISTRUZIONE PRIMARIA	4.400,00	previsione di competenza <i>di cui già impegnato *</i> <i>di cui fondo pluriennale vincolato</i>	17.000,00	17.000,00 12.600,00 0,00	17.000,00 0,00 0,00	17.000,00 0,00 0,00
			previsione di cassa		21.400,00		
	Cap. 4469.440 Cod. 04.02.1 Pdc U.1.04.01.01.002 TRASFERIMENTI AD ISTITUTI SCOLASTICI PER SOSTEGNO STUDENTI - ISTRUZIONE SECONDARIA SUP.	0,00	previsione di competenza <i>di cui già impegnato *</i> <i>di cui fondo pluriennale vincolato</i>	0,00	0,00 0,00 0,00	0,00 0,00 0,00	0,00 0,00 0,00
			previsione di cassa		0,00		



COMUNE DI SALA BOLOGNESE PROVINCIA DI BOLOGNA

BILANCIO DI PREVISIONE

PEG - PARTE SPESA per Centro di Responsabilità (Settore/Servizio) - Variaz. Plur. incluse - Anno 2016 (risultante)

MISSIONE, PROGRAMMA, TITOLO	DENOMINAZIONE	RESIDUI PRESUNTI AL TERMINE DEL 2015		PREVISIONI DEFINITIVE DEL 2015	PREVISIONI ANNO	PREVISIONI ANNO	PREVISIONI ANNO
					2016	2017	2018
Totale Programma	02 ALTRI ORDINI DI ISTRUZIONE NON UNIVERSITARIA	18.012,18	previsione di competenza	59.100,00	63.400,00	58.600,00	58.600,00
			<i>di cui già impegnato *</i>		<i>12.600,00</i>	<i>0,00</i>	<i>0,00</i>
			<i>di cui fondo pluriennale</i>	<i>0,00</i>	<i>0,00</i>	<i>0,00</i>	<i>0,00</i>
			previsione di cassa		81.412,18		
0406 Programma	06 Servizi ausiliari all'istruzione						
0406 Programma	06 Servizi ausiliari all'istruzione						
Titolo 1	SPESE CORRENTI	165.036,08	previsione di competenza	963.032,83	965.819,18	965.819,18	955.819,18
			<i>di cui già impegnato *</i>		<i>326.119,18</i>	<i>527.000,00</i>	<i>0,00</i>
			<i>di cui fondo pluriennale vincolato</i>	<i>0,00</i>	<i>0,00</i>	<i>0,00</i>	<i>0,00</i>
			previsione di cassa		1.130.855,26		
	Cap. 4512.46 Cod. 04.06.1 Pdc U.1.03.01.02.999 MATERIALE DIDATTICO - ATTIVITA' ESTIVE PER MINORI	0,00	previsione di competenza	0,00	0,00	0,00	0,00
			<i>di cui già impegnato *</i>		<i>0,00</i>	<i>0,00</i>	<i>0,00</i>
			<i>di cui fondo pluriennale vincolato</i>	<i>0,00</i>	<i>0,00</i>	<i>0,00</i>	<i>0,00</i>
			previsione di cassa		0,00		
	Cap. 4523.92 Cod. 04.06.1 Pdc U.1.03.02.15.999 APPALTO PRE-POST SCUOLA - ASSISTENZA SCOLASTICA	8.757,19	previsione di competenza	96.040,00	97.000,00	97.000,00	97.000,00
			<i>di cui già impegnato *</i>		<i>87.000,00</i>	<i>0,00</i>	<i>0,00</i>
			<i>di cui fondo pluriennale vincolato</i>	<i>0,00</i>	<i>0,00</i>	<i>0,00</i>	<i>0,00</i>
			previsione di cassa		105.757,19		
	Cap. 4523.93 Cod. 04.06.1 Pdc U.1.03.02.15.002 APPALTO TRASPORTO SCOLASTICO	13.586,64	previsione di competenza	93.119,18	93.119,18	93.119,18	93.119,18
			<i>di cui già impegnato *</i>		<i>93.119,18</i>	<i>0,00</i>	<i>0,00</i>
			<i>di cui fondo pluriennale vincolato</i>	<i>0,00</i>	<i>0,00</i>	<i>0,00</i>	<i>0,00</i>
			previsione di cassa		106.705,82		
	Cap. 4523.94 Cod. 04.06.1 Pdc U.1.03.02.15.999 APPALTO ATTIVITA' ESTIVE - ASSISTENZA SCOLASTICA	4,45	previsione di competenza	38.660,00	39.000,00	39.000,00	39.000,00
			<i>di cui già impegnato *</i>		<i>0,00</i>	<i>0,00</i>	<i>0,00</i>
			<i>di cui fondo pluriennale vincolato</i>	<i>0,00</i>	<i>0,00</i>	<i>0,00</i>	<i>0,00</i>
			previsione di cassa		39.004,45		



COMUNE DI SALA BOLOGNESE PROVINCIA DI BOLOGNA

BILANCIO DI PREVISIONE

PEG - PARTE SPESA per Centro di Responsabilità (Settore/Servizio) - Variaz. Plur. incluse - Anno 2016 (risultante)

MISSIONE, PROGRAMMA, TITOLO	DENOMINAZIONE	RESIDUI PRESUNTI AL TERMINE DEL 2015		PREVISIONI DEFINITIVE DEL 2015	PREVISIONI ANNO		
					2016	2017	2018
	Cap. 4525.190 Cod. 04.06.1 Pdc U.1.03.02.99.999 PROGETTI DI QUALIFICAZIONE SCOLASTICA E ALTERNANZA SCUOLA-LAVORO	0,00	previsione di competenza <i>di cui già impegnato *</i> <i>di cui fondo pluriennale vincolato</i> previsione di cassa	1.140,00 0,00	1.200,00 1.200,00	1.200,00 0,00	1.200,00 0,00
	Cap. 4526.251 Cod. 04.06.1 Pdc U.1.03.02.11.999 INCARICHI DIVERSI - ASSISTENZA SCOLASTICA	0,00	previsione di competenza <i>di cui già impegnato *</i> <i>di cui fondo pluriennale vincolato</i> previsione di cassa	0,00 0,00	800,00 800,00	800,00 0,00	800,00 0,00
	Cap. 4531.90 Cod. 04.06.1 Pdc U.1.03.02.15.006 APPALTO SERVIZIO REFEZIONE SCOLASTICA - MINORI E ADULTI	113.205,15	previsione di competenza <i>di cui già impegnato *</i> <i>di cui fondo pluriennale vincolato</i> previsione di cassa	550.000,00 0,00	550.000,00 663.205,15	550.000,00 0,00	550.000,00 0,00
	Cap. 4533.190 Cod. 04.06.1 Pdc U.1.03.02.99.999 PRESTAZIONI DIVERSE - ASSISTENZA SCOLASTICA	0,00	previsione di competenza <i>di cui già impegnato *</i> <i>di cui fondo pluriennale vincolato</i> previsione di cassa	1.500,00 0,00	700,00 700,00	700,00 0,00	700,00 0,00
	Cap. 4541.190 Cod. 04.06.1 Pdc U.1.03.02.15.999 PRESTAZIONI PER SERVIZI SPECIFICI - CENTRI ESTIVI	159,81	previsione di competenza <i>di cui già impegnato *</i> <i>di cui fondo pluriennale vincolato</i> previsione di cassa	12.300,00 0,00	15.000,00 15.159,81	15.000,00 0,00	15.000,00 0,00
	Cap. 4547.90 Cod. 04.06.1 Pdc U.1.03.02.15.006 APPALTO SERVIZIO MENSA - CENTRI ESTIVI	0,00	previsione di competenza <i>di cui già impegnato *</i> <i>di cui fondo pluriennale vincolato</i> previsione di cassa	15.000,00 0,00	15.000,00 15.000,00	15.000,00 0,00	10.000,00 0,00
	Cap. 4549.190 Cod. 04.06.1 Pdc U.1.03.02.15.006 PRESTAZIONE PER SERVIZI SPECIFICI - REFEZIONE SCOLASTICA	27.974,36	previsione di competenza <i>di cui già impegnato *</i> <i>di cui fondo pluriennale vincolato</i> previsione di cassa	151.000,00 0,00	149.000,00 176.974,36	149.000,00 0,00	149.000,00 0,00



COMUNE DI SALA BOLOGNESE PROVINCIA DI BOLOGNA

BILANCIO DI PREVISIONE

PEG - PARTE SPESA per Centro di Responsabilità (Settore/Servizio) - Variaz. Plur. incluse - Anno 2016 (risultante)

MISSIONE, PROGRAMMA, TITOLO	DENOMINAZIONE	RESIDUI PRESUNTI AL TERMINE DEL 2015		PREVISIONI DEFINITIVE DEL 2015	PREVISIONI ANNO		
					2016	2017	2018
	Cap. 4561.390 Cod. 04.06.1 Pdc U.1.04.01.02.002 TRASFERIMENTI ALLA PROVINCIA SERVIZI SCOLASTICI	0,00	previsione di competenza <i>di cui già impegnato *</i> <i>di cui fondo pluriennale vincolato</i>	0,00 0,00	0,00 0,00	0,00 0,00	0,00 0,00
	Cap. 4570.450 Cod. 04.06.1 Pdc U.1.04.03.99.999 CONTRIBUTO AL CENTRO AGRICOLTURA AMBIENTE - ASSISTENZA SCOLASTICA	0,00	previsione di competenza <i>di cui già impegnato *</i> <i>di cui fondo pluriennale vincolato</i>	0,00 0,00	0,00 0,00	0,00 0,00	0,00 0,00
	Cap. 4573.480 Cod. 04.06.1 Pdc U.1.04.02.05.999 CONTRIBUTI A PRIVATI PER ACQUISTO LIBRI E BORSE DI STUDIO - ASSISTENZA SCOLASTICA	1.348,48	previsione di competenza <i>di cui già impegnato *</i> <i>di cui fondo pluriennale vincolato</i>	4.273,65 0,00	5.000,00 0,00	5.000,00 0,00	5.000,00 0,00
Totale Programma	06 Servizi ausiliari all'istruzione	165.036,08	previsione di competenza <i>di cui già impegnato *</i> <i>di cui fondo pluriennale</i> previsione di cassa	963.032,83 0,00 1.130.855,26	965.819,18 326.119,18 0,00 1.130.855,26	965.819,18 527.000,00 0,00 1.130.855,26	955.819,18 0,00 0,00 1.130.855,26
TOTALE MISSIONE	4 Istruzione e diritto allo studio	183.048,26	previsione di competenza <i>di cui già impegnato *</i> <i>di cui fondo pluriennale</i> previsione di cassa	1.022.132,83 0,00 1.212.267,44	1.029.219,18 338.719,18 0,00 1.212.267,44	1.024.419,18 527.000,00 0,00 1.212.267,44	1.014.419,18 0,00 0,00 1.212.267,44
MISSIONE	12 Diritti sociali, politiche sociali e famiglia						
1201 Programma	01 Interventi per l'infanzia e i minori e per asili nido						
MISSIONE	12 Diritti sociali, politiche sociali e famiglia						
1201 Programma	01 Interventi per l'infanzia e i minori e per asili nido						
Titolo 1	SPESE CORRENTI	36.825,13	previsione di competenza <i>di cui già impegnato *</i> <i>di cui fondo pluriennale vincolato</i> previsione di cassa	504.265,00 0,00 535.195,13	498.370,00 437.141,71 0,00 535.195,13	498.370,00 61.000,00 0,00 535.195,13	497.370,00 0,00 0,00 497.370,00



COMUNE DI SALA BOLOGNESE PROVINCIA DI BOLOGNA

BILANCIO DI PREVISIONE

PEG - PARTE SPESA per Centro di Responsabilità (Settore/Servizio) - Variaz. Plur. incluse - Anno 2016 (risultante)

MISSIONE, PROGRAMMA, TITOLO	DENOMINAZIONE	RESIDUI PRESUNTI AL TERMINE DEL 2015		PREVISIONI DEFINITIVE DEL 2015	PREVISIONI ANNO		
					2016	2017	2018
	Cap. 10111.30 Cod. 12.01.1 Pdc U.1.03.01.02.999 ACQUISTO DI BENI MOBILI NON INVENTARIABILI - ASILO NIDO	0,00	previsione di competenza <i>di cui già impegnato *</i> <i>di cui fondo pluriennale vincolato</i>	500,00	500,00 0,00 0,00	500,00 0,00 0,00	500,00 0,00 0,00
	Cap. 10112.46 Cod. 12.01.1 Pdc U.1.03.01.02.999 MATERIALE DIDATTICO - ASILO NIDO	0,00	previsione di competenza <i>di cui già impegnato *</i> <i>di cui fondo pluriennale vincolato</i>	500,00	600,00 0,00 0,00	600,00 0,00 0,00	600,00 0,00 0,00
	Cap. 10125.190 Cod. 12.01.1 Pdc U.1.03.02.11.999 PRESTAZIONI PER SERVIZI SPECIFICI - ASILO NIDO	1.800,00	previsione di competenza <i>di cui già impegnato *</i> <i>di cui fondo pluriennale vincolato</i>	2.000,00	1.000,00 0,00 0,00	1.000,00 0,00 0,00	500,00 0,00 0,00
	Cap. 10126.251 Cod. 12.01.1 Pdc U.1.03.02.11.999 INCARICHI DIVERSI - ASILO NIDO	0,00	previsione di competenza <i>di cui già impegnato *</i> <i>di cui fondo pluriennale vincolato</i>	0,00	1.000,00 0,00 0,00	1.000,00 0,00 0,00	500,00 0,00 0,00
	Cap. 10131.90 Cod. 12.01.1 Pdc U.1.03.02.15.006 APPALTO MENSA ASILO NIDO - MINORI E ADULTI	10.668,17	previsione di competenza <i>di cui già impegnato *</i> <i>di cui fondo pluriennale vincolato</i>	65.000,00	65.000,00 0,00 0,00	65.000,00 61.000,00 0,00	65.000,00 0,00 0,00
	Cap. 10139.90 Cod. 12.01.1 Pdc U.1.03.02.15.010 APPALTO SERVIZIO NIDO	24.262,51	previsione di competenza <i>di cui già impegnato *</i> <i>di cui fondo pluriennale vincolato</i>	436.000,00	430.000,00 437.000,00 0,00	430.000,00 0,00 0,00	430.000,00 0,00 0,00
	Cap. 10157.375 Cod. 12.01.1 Pdc U.1.03.02.07.001 CANONE FITTO PASSIVO PER UTILIZZO LOCALI EX ASILO PARROCCHIALE DI SALA - ASILO NIDO	0,00	previsione di competenza <i>di cui già impegnato *</i> <i>di cui fondo pluriennale vincolato</i>	0,00	0,00 0,00 0,00	0,00 0,00 0,00	0,00 0,00 0,00
			previsione di cassa		75.668,17		
			previsione di cassa		454.262,51		



COMUNE DI SALA BOLOGNESE PROVINCIA DI BOLOGNA

BILANCIO DI PREVISIONE

PEG - PARTE SPESA per Centro di Responsabilità (Settore/Servizio) - Variaz. Plur. incluse - Anno 2016 (risultante)

MISSIONE, PROGRAMMA, TITOLO	DENOMINAZIONE	RESIDUI PRESUNTI AL TERMINE DEL 2015		PREVISIONI DEFINITIVE DEL 2015	PREVISIONI ANNO		
					2016	2017	2018
	Cap. 10163.400 Cod. 12.01.1 Pdc U.1.04.01.02.003 CONTRIBUTO A COMUNE CAPOFILIA PER SPESE FORMAZIONE OPERATORI INFANZIA - ASILO NIDO	94,45	previsione di competenza <i>di cui già impegnato *</i> <i>di cui fondo pluriennale vincolato</i>	265,00 0,00	270,00 141,71 0,00	270,00 0,00 0,00	270,00 0,00 0,00
	Cap. 10163.5400 Cod. 12.01.1 Pdc U.1.10.02.01.001 FONDO PLURIENNALE VINCOLATO - CONTRIBUTO A COMUNE CAPOFILIA PER SPESE FORMAZIONE OPERATORI INFANZIA - ASILO NIDO	0,00	previsione di competenza <i>di cui già impegnato *</i> <i>di cui fondo pluriennale vincolato</i>	0,00 0,00	0,00 0,00 0,00	0,00 0,00 0,00	0,00 0,00 0,00
	Cap. 10166.400 Cod. 12.01.1 Pdc U.1.04.01.02.003 TRASFERIMENTO A COMUNE DI CREVALCORE PER PEDAGOGISTA	0,00	previsione di competenza <i>di cui già impegnato *</i> <i>di cui fondo pluriennale vincolato</i>	0,00 0,00	0,00 0,00 0,00	0,00 0,00 0,00	0,00 0,00 0,00
	Cap. 10174.495 Cod. 12.01.1 Pdc U.1.04.04.01.001 CONTRIBUTI AD ASSOCIAZIONI ED ORGANIZZAZIONI DIVERSE - ASILO NIDO	0,00	previsione di competenza <i>di cui già impegnato *</i> <i>di cui fondo pluriennale vincolato</i>	0,00 0,00	0,00 0,00 0,00	0,00 0,00 0,00	0,00 0,00 0,00
	Cap. 10174.496 Cod. 12.01.1 Pdc U.1.04.04.01.001 CONTRIBUTI RELATIVI A PROGETTO "CHERNOBYL"	0,00	previsione di competenza <i>di cui già impegnato *</i> <i>di cui fondo pluriennale vincolato</i>	0,00 0,00	0,00 0,00 0,00	0,00 0,00 0,00	0,00 0,00 0,00
Totale Programma	01 Interventi per l'infanzia e i minori e per asili nido	36.825,13	previsione di competenza <i>di cui già impegnato *</i> <i>di cui fondo pluriennale</i> previsione di cassa	504.265,00 0,00	498.370,00 437.141,71 0,00 535.195,13	498.370,00 61.000,00 0,00	497.370,00 0,00 0,00
TOTALE MISSIONE	12 Diritti sociali, politiche sociali e famiglia	36.825,13	previsione di competenza <i>di cui già impegnato *</i> <i>di cui fondo pluriennale</i> previsione di cassa	504.265,00 0,00	498.370,00 437.141,71 0,00 535.195,13	498.370,00 61.000,00 0,00	497.370,00 0,00 0,00



COMUNE DI SALA BOLOGNESE PROVINCIA DI BOLOGNA

BILANCIO DI PREVISIONE

PEG - PARTE SPESA per Centro di Responsabilità (Settore/Servizio) - Variaz. Plur. incluse - Anno 2016 (risultante)

MISSIONE, PROGRAMMA, TITOLO	DENOMINAZIONE	RESIDUI PRESUNTI AL TERMINE DEL 2015		PREVISIONI DEFINITIVE DEL 2015	PREVISIONI ANNO	PREVISIONI ANNO	PREVISIONI ANNO
					2016	2017	2018
Totale Responsabile	3ASC 3a AREA SERVIZI ALLA PERSONA: SERVIZI SCOLASTICI	219.873,39	previsione di competenza	1.526.397,83	1.527.589,18	1.522.789,18	1.511.789,18
			<i>di cui già impegnato *</i>		775.860,89	588.000,00	0,00
			<i>di cui fondo pluriennale</i>	0,00	0,00	0,00	0,00
			previsione di cassa		1.747.462,57		
3ASP	3a AREA SERVIZI ALLA PERSONA: SERVIZI SPORTIVI						
MISSIONE	6		Politiche giovanili, sport e tempo libero				
0601 Programma	01		Sport e tempo libero				
MISSIONE	6		Politiche giovanili, sport e tempo libero				
0601 Programma	01		Sport e tempo libero				
Titolo 1	SPESE CORRENTI	304,00	previsione di competenza	48.200,00	44.200,00	44.200,00	44.200,00
			<i>di cui già impegnato *</i>		0,00	0,00	0,00
			<i>di cui fondo pluriennale vincolato</i>	0,00	0,00	0,00	0,00
			previsione di cassa		44.504,00		
	Cap. 6168.435 Cod. 06.01.1 Pdc U.1.04.03.02.001	0,00	previsione di competenza	36.000,00	33.000,00	33.000,00	33.000,00
	CONTRIBUTO ORDINARIO A IDROPOLIS PER GESTIONE PISCINE		<i>di cui già impegnato *</i>		0,00	0,00	0,00
			<i>di cui fondo pluriennale vincolato</i>	0,00	0,00	0,00	0,00
			previsione di cassa		33.000,00		
	Cap. 6274.495 Cod. 06.01.1 Pdc U.1.04.04.01.001	4,00	previsione di competenza	8.000,00	8.000,00	8.000,00	8.000,00
	CONTRIBUTI A SOCIETA' SPORTIVE - GESTIONE IMPIANTI SPORTIVI		<i>di cui già impegnato *</i>		0,00	0,00	0,00
			<i>di cui fondo pluriennale vincolato</i>	0,00	0,00	0,00	0,00
			previsione di cassa		8.004,00		
	Cap. 6312.45 Cod. 06.01.1 Pdc U.1.03.01.02.999	0,00	previsione di competenza	0,00	200,00	200,00	200,00
	MATERIE PRIME PER ACQUISTO BENI PER EROGAZIONE SERVIZI -MANIFEST.NEL SETTORE SPORTIVO		<i>di cui già impegnato *</i>		0,00	0,00	0,00
			<i>di cui fondo pluriennale vincolato</i>	0,00	0,00	0,00	0,00
			previsione di cassa		200,00		



COMUNE DI SALA BOLOGNESE PROVINCIA DI BOLOGNA

BILANCIO DI PREVISIONE

PEG - PARTE SPESA per Centro di Responsabilità (Settore/Servizio) - Variaz. Plur. incluse - Anno 2016 (risultante)

MISSIONE, PROGRAMMA, TITOLO	DENOMINAZIONE	RESIDUI PRESUNTI AL TERMINE DEL 2015		PREVISIONI DEFINITIVE DEL 2015	PREVISIONI ANNO		
					2016	2017	2018
	Cap. 6325.190 Cod. 06.01.1 Pdc U.1.03.02.02.005 PRESTAZIONE PER SERVIZI SPECIFICI DIVERSE - MANIFESTAZIONI DIVERSE NEL SETTORE SPORTIVO	0,00	previsione di competenza <i>di cui già impegnato *</i> <i>di cui fondo pluriennale vincolato</i>	1.200,00 0,00	0,00 0,00 0,00	0,00 0,00 0,00	0,00 0,00 0,00
	Cap. 6374.495 Cod. 06.01.1 Pdc U.1.04.04.01.001 CONTRIBUTI ASSOCIAZIONI E COMITATI PER INIZIATIVE SPORTIVE E RICREATIVE	300,00	previsione di competenza <i>di cui già impegnato *</i> <i>di cui fondo pluriennale vincolato</i>	3.000,00 0,00	3.000,00 0,00 0,00	3.000,00 0,00 0,00	3.000,00 0,00 0,00
Totale Programma	01 Sport e tempo libero	304,00	previsione di competenza <i>di cui già impegnato *</i> <i>di cui fondo pluriennale</i> previsione di cassa	48.200,00 0,00 44.504,00	44.200,00 0,00 44.504,00	44.200,00 0,00 44.200,00	44.200,00 0,00 44.200,00
TOTALE MISSIONE	6 Politiche giovanili, sport e tempo libero	304,00	previsione di competenza <i>di cui già impegnato *</i> <i>di cui fondo pluriennale</i> previsione di cassa	48.200,00 0,00 44.504,00	44.200,00 0,00 44.504,00	44.200,00 0,00 44.200,00	44.200,00 0,00 44.200,00
Totale Responsabile	3ASP 3a AREA SERVIZI ALLA PERSONA: SERVIZI SPORTIVI	304,00	previsione di competenza <i>di cui già impegnato *</i> <i>di cui fondo pluriennale</i> previsione di cassa	48.200,00 0,00 44.504,00	44.200,00 0,00 44.504,00	44.200,00 0,00 44.200,00	44.200,00 0,00 44.200,00
3ASS	3a AREA SERVIZI ALLA PERSONA: SERVIZI SOCIALI						
MISSIONE	1 Servizi istituzionali e generali e di gestione						
0111 Programma	11 Altri servizi generali						
MISSIONE	1 Servizi istituzionali e generali e di gestione						
0111 Programma	11 Altri servizi generali						



COMUNE DI SALA BOLOGNESE PROVINCIA DI BOLOGNA

BILANCIO DI PREVISIONE

PEG - PARTE SPESA per Centro di Responsabilità (Settore/Servizio) - Variaz. Plur. incluse - Anno 2016 (risultante)

MISSIONE, PROGRAMMA, TITOLO	DENOMINAZIONE	RESIDUI PRESUNTI AL TERMINE DEL 2015		PREVISIONI DEFINITIVE DEL 2015	PREVISIONI ANNO		
					2016	2017	2018
Titolo 1	SPESE CORRENTI	0,00	previsione di competenza	3.140,00	2.000,00	2.000,00	2.000,00
			<i>di cui già impegnato *</i>		0,00	0,00	0,00
			<i>di cui fondo pluriennale vincolato</i>	0,00	0,00	0,00	0,00
			previsione di cassa		2.000,00		
	Cap. 1857.375 Cod. 01.11.1 Pdc U.1.03.02.07.001 CANONE AFFITTO PASSIVO UFFICIO COLLOCAMENTO	0,00	previsione di competenza	3.140,00	2.000,00	2.000,00	2.000,00
			<i>di cui già impegnato *</i>		0,00	0,00	0,00
			<i>di cui fondo pluriennale vincolato</i>	0,00	0,00	0,00	0,00
			previsione di cassa		2.000,00		
Totale Programma	11 Altri servizi generali	0,00	previsione di competenza	3.140,00	2.000,00	2.000,00	2.000,00
			<i>di cui già impegnato *</i>		0,00	0,00	0,00
			<i>di cui fondo pluriennale</i>	0,00	0,00	0,00	0,00
			previsione di cassa		2.000,00		
TOTALE MISSIONE	1 Servizi istituzionali e generali e di gestione	0,00	previsione di competenza	3.140,00	2.000,00	2.000,00	2.000,00
			<i>di cui già impegnato *</i>		0,00	0,00	0,00
			<i>di cui fondo pluriennale</i>	0,00	0,00	0,00	0,00
			previsione di cassa		2.000,00		
MISSIONE	8 Assetto del territorio ed edilizia abitativa						
0802 Programma	02 Edilizia residenziale pubblica e locale e piani di edilizia economico-popolare						
MISSIONE	8 Assetto del territorio ed edilizia abitativa						
0802 Programma	02 Edilizia residenziale pubblica e locale e piani di edilizia economico-popolare						
Titolo 1	SPESE CORRENTI	0,00	previsione di competenza	0,00	0,00	0,00	0,00
			<i>di cui già impegnato *</i>		0,00	0,00	0,00
			<i>di cui fondo pluriennale vincolato</i>	0,00	0,00	0,00	0,00
			previsione di cassa		0,00		
	Cap. 9225.190 Cod. 08.02.1 Pdc U.1.03.02.99.005 COMPENSI A COMPONENTI COMMISSIONE ERP	0,00	previsione di competenza	0,00	0,00	0,00	0,00
			<i>di cui già impegnato *</i>		0,00	0,00	0,00
			<i>di cui fondo pluriennale vincolato</i>	0,00	0,00	0,00	0,00
			previsione di cassa		0,00		



COMUNE DI SALA BOLOGNESE PROVINCIA DI BOLOGNA

BILANCIO DI PREVISIONE

PEG - PARTE SPESA per Centro di Responsabilità (Settore/Servizio) - Variaz. Plur. incluse - Anno 2016 (risultante)

MISSIONE, PROGRAMMA, TITOLO	DENOMINAZIONE	RESIDUI PRESUNTI AL TERMINE DEL 2015		PREVISIONI DEFINITIVE DEL 2015	PREVISIONI ANNO			
					2016	2017	2018	
Totale Programma	02	Edilizia residenziale pubblica e locale e piani di edilizia economico-popolare	0,00	previsione di competenza	0,00	0,00	0,00	0,00
				di cui già impegnato *		0,00	0,00	0,00
				di cui fondo pluriennale	0,00	0,00	0,00	0,00
				previsione di cassa		0,00		
TOTALE MISSIONE	8	Assetto del territorio ed edilizia abitativa	0,00	previsione di competenza	0,00	0,00	0,00	0,00
				di cui già impegnato *		0,00	0,00	0,00
				di cui fondo pluriennale	0,00	0,00	0,00	0,00
				previsione di cassa		0,00		
MISSIONE	12	Diritti sociali, politiche sociali e famiglia						
1202 Programma	02	Interventi per la disabilità						
MISSIONE	12	Diritti sociali, politiche sociali e famiglia						
1202 Programma	02	Interventi per la disabilità						
Titolo 1		SPESE CORRENTI	18.808,93	previsione di competenza	166.700,00	158.000,00	140.000,00	140.000,00
				<i>di cui già impegnato *</i>		155.000,00	0,00	0,00
				<i>di cui fondo pluriennale vincolato</i>	0,00	0,00	0,00	0,00
				previsione di cassa		176.808,93		
		Cap. 10425.194 Cod. 12.02.1 Pdc U.1.03.02.99.999 PRESTAZIONI DIVERSE - SERVIZI PER DISABILI	0,00	previsione di competenza	0,00	0,00	0,00	0,00
				<i>di cui già impegnato *</i>		0,00	0,00	0,00
				<i>di cui fondo pluriennale vincolato</i>	0,00	0,00	0,00	0,00
				previsione di cassa		0,00		
		Cap. 10426.251 Cod. 12.02.1 Pdc U.1.03.02.11.999 SOSTEGNO A DISABILI E MEDIATORI CULTURALI	18.808,93	previsione di competenza	166.700,00	158.000,00	140.000,00	140.000,00
				<i>di cui già impegnato *</i>		155.000,00	0,00	0,00
				<i>di cui fondo pluriennale vincolato</i>	0,00	0,00	0,00	0,00
				previsione di cassa		176.808,93		
Totale Programma	02	Interventi per la disabilità	18.808,93	previsione di competenza	166.700,00	158.000,00	140.000,00	140.000,00
				di cui già impegnato *		155.000,00	0,00	0,00
				di cui fondo pluriennale	0,00	0,00	0,00	0,00
				previsione di cassa		176.808,93		



COMUNE DI SALA BOLOGNESE PROVINCIA DI BOLOGNA

BILANCIO DI PREVISIONE

PEG - PARTE SPESA per Centro di Responsabilità (Settore/Servizio) - Variaz. Plur. incluse - Anno 2016 (risultante)

MISSIONE, PROGRAMMA, TITOLO	DENOMINAZIONE	RESIDUI PRESUNTI AL TERMINE DEL 2015	PREVISIONI DEFINITIVE DEL 2015	PREVISIONI ANNO			
				2016	2017	2018	
1203 Programma	03 Interventi per gli anziani						
1203 Programma	03 Interventi per gli anziani						
	Titolo 1						
	SPESE CORRENTI	9.747,92	previsione di competenza	236.600,00	251.850,00	251.850,00	251.850,00
			<i>di cui già impegnato *</i>		22.514,93	2.514,93	0,00
			<i>di cui fondo pluriennale vincolato</i>	0,00	0,00	0,00	0,00
			previsione di cassa		261.597,92		
	Cap. 10412.44 Cod. 12.03.1 Pdc U.1.03.01.02.999 ACQUISTO BENI DI CONSUMO E MATERIE PRIME DIVERSE - SERVIZI SOCIALI	0,00	previsione di competenza	0,00	250,00	250,00	250,00
			<i>di cui già impegnato *</i>		0,00	0,00	0,00
			<i>di cui fondo pluriennale vincolato</i>	0,00	0,00	0,00	0,00
			previsione di cassa		250,00		
	Cap. 10468.435 Cod. 12.03.1 Pdc U.1.04.01.02.999 TRASFERIMENTO AD AZIENDA SERVIZI ALLA PERSONA (ASP)	8.386,52	previsione di competenza	230.000,00	245.000,00	245.000,00	245.000,00
			<i>di cui già impegnato *</i>		22.514,93	2.514,93	0,00
			<i>di cui fondo pluriennale vincolato</i>	0,00	0,00	0,00	0,00
			previsione di cassa		253.386,52		
	Cap. 10468.5435 Cod. 12.03.1 Pdc U.1.10.02.01.001 FONDO PLURIENNALE VINCOLATO - TRASFERIMENTO AD AZIENDA SERVIZI ALLA PERSONA (ASP)	0,00	previsione di competenza	0,00	0,00	0,00	0,00
			<i>di cui già impegnato *</i>		0,00	0,00	0,00
			<i>di cui fondo pluriennale vincolato</i>	0,00	0,00	0,00	0,00
			previsione di cassa		0,00		
	Cap. 10478.480 Cod. 12.03.1 Pdc U.1.04.02.05.999 CONTRIBUTI A PRIVATI PER CITTADINI RICOVERATI IN STRUTTURE RESIDENZIALI	1.361,40	previsione di competenza	6.600,00	6.600,00	6.600,00	6.600,00
			<i>di cui già impegnato *</i>		0,00	0,00	0,00
			<i>di cui fondo pluriennale vincolato</i>	0,00	0,00	0,00	0,00
			previsione di cassa		7.961,40		
Totale Programma	03 Interventi per gli anziani	9.747,92	previsione di competenza	236.600,00	251.850,00	251.850,00	251.850,00
			<i>di cui già impegnato *</i>		22.514,93	2.514,93	0,00
			<i>di cui fondo pluriennale</i>	0,00	0,00	0,00	0,00
			previsione di cassa		261.597,92		
1205 Programma	05 Interventi per le famiglie						
1205 Programma	05 Interventi per le famiglie						



COMUNE DI SALA BOLOGNESE PROVINCIA DI BOLOGNA

BILANCIO DI PREVISIONE

PEG - PARTE SPESA per Centro di Responsabilità (Settore/Servizio) - Variaz. Plur. incluse - Anno 2016 (risultante)

MISSIONE, PROGRAMMA, TITOLO	DENOMINAZIONE	RESIDUI PRESUNTI AL TERMINE DEL 2015		PREVISIONI DEFINITIVE DEL 2015	PREVISIONI ANNO		
					2016	2017	2018
Titolo 1	SPESE CORRENTI	26.991,67	previsione di competenza	80.901,91	87.724,02	44.724,02	44.724,02
			<i>di cui già impegnato *</i>		0,00	0,00	0,00
			<i>di cui fondo pluriennale vincolato</i>	0,00	0,00	0,00	0,00
			previsione di cassa		114.715,69		
	Cap. 10425.190 Cod. 12.05.1 Pdc U.1.03.02.99.999 PRESTAZIONI DIVERSE - SERVIZI ALLA PERSONA	4.368,52	previsione di competenza	12.000,00	14.000,00	6.000,00	6.000,00
			<i>di cui già impegnato *</i>		0,00	0,00	0,00
			<i>di cui fondo pluriennale vincolato</i>	0,00	0,00	0,00	0,00
			previsione di cassa		18.368,52		
	Cap. 10434.251 Cod. 12.05.1 Pdc U.1.03.02.11.999 INCARICHI PER ATTIVITA' RIVOLTE AI GIOVANI	0,00	previsione di competenza	2.000,00	3.000,00	3.000,00	3.000,00
			<i>di cui già impegnato *</i>		0,00	0,00	0,00
			<i>di cui fondo pluriennale vincolato</i>	0,00	0,00	0,00	0,00
			previsione di cassa		3.000,00		
	Cap. 10434.5251 Cod. 12.05.1 Pdc U.1.10.02.01.001 FONDO PLURIENNALE VINCOLATO - INCARICHI PER ATTIVITA' RIVOLTE AI GIOVANI	0,00	previsione di competenza	0,00	0,00	0,00	0,00
			<i>di cui già impegnato *</i>		0,00	0,00	0,00
			<i>di cui fondo pluriennale vincolato</i>	0,00	0,00	0,00	0,00
			previsione di cassa		0,00		
	Cap. 10457.375 Cod. 12.05.1 Pdc U.1.03.02.07.001 CANONI DI LOCAZIONE PER SCOPI SOCIALI	0,00	previsione di competenza	7.777,50	3.570,00	3.570,00	3.570,00
			<i>di cui già impegnato *</i>		0,00	0,00	0,00
			<i>di cui fondo pluriennale vincolato</i>	0,00	0,00	0,00	0,00
			previsione di cassa		3.570,00		
	Cap. 10462.496 Cod. 12.05.1 Pdc U.1.04.04.01.001 CONTRIBUTI AD ASSOCIAZIONI ED ORGANIZZAZIONI DIVERSE - SERVIZI SOCIALI	500,00	previsione di competenza	500,00	0,00	0,00	0,00
			<i>di cui già impegnato *</i>		0,00	0,00	0,00
			<i>di cui fondo pluriennale vincolato</i>	0,00	0,00	0,00	0,00
			previsione di cassa		500,00		
	Cap. 10462.5496 Cod. 12.05.1 Pdc U.1.10.02.01.001 FONDO PLURIENNALE VINCOLATO - CONTRIBUTI AD ASSOCIAZIONI ED ORGANIZZAZIONI DIVERSE - SERVIZI SOCIALI	0,00	previsione di competenza	0,00	0,00	0,00	0,00
			<i>di cui già impegnato *</i>		0,00	0,00	0,00
			<i>di cui fondo pluriennale vincolato</i>	0,00	0,00	0,00	0,00
			previsione di cassa		0,00		



COMUNE DI SALA BOLOGNESE PROVINCIA DI BOLOGNA

BILANCIO DI PREVISIONE

PEG - PARTE SPESA per Centro di Responsabilità (Settore/Servizio) - Variaz. Plur. incluse - Anno 2016 (risultante)

MISSIONE, PROGRAMMA, TITOLO	DENOMINAZIONE	RESIDUI PRESUNTI AL TERMINE DEL 2015		PREVISIONI DEFINITIVE DEL 2015	PREVISIONI ANNO		
					2016	2017	2018
	Cap. 10469.440 Cod. 12.05.1 Pdc U.1.04.01.02.999 TRASFERIMENTI AD ALTRI ENTI DEL SETTORE PUBBLICO	0,00	previsione di competenza <i>di cui già impegnato *</i> <i>di cui fondo pluriennale vincolato</i>	154,02	154,02 0,00 0,00	154,02 0,00 0,00	154,02 0,00 0,00
	Cap. 10473.480 Cod. 12.05.1 Pdc U.1.04.02.05.999 CONTRIBUTI A PRIVATI PER TIROCINI FORMATIVI	0,00	previsione di competenza <i>di cui già impegnato *</i> <i>di cui fondo pluriennale vincolato</i>	0,00	4.000,00 0,00 4.000,00	4.000,00 0,00 4.000,00	4.000,00 0,00 4.000,00
	Cap. 10473.5480 Cod. 12.05.1 Pdc U.1.10.02.01.001 FONDO PLURIENNALE VINCOLATO - CONTRIBUTI A PRIVATI PER TIROCINI FORMATIVI	0,00	previsione di competenza <i>di cui già impegnato *</i> <i>di cui fondo pluriennale vincolato</i>	0,00	0,00 0,00 0,00	0,00 0,00 0,00	0,00 0,00 0,00
	Cap. 10477.480 Cod. 12.05.1 Pdc U.1.04.02.05.999 CONTRIBUTI A PRIVATI PER ASSISTENZA MINORI, ADULTI E ANZIANI	0,00	previsione di competenza <i>di cui già impegnato *</i> <i>di cui fondo pluriennale vincolato</i>	22.000,00	23.000,00 0,00 23.000,00	23.000,00 0,00 23.000,00	23.000,00 0,00 23.000,00
	Cap. 10478.481 Cod. 12.05.1 Pdc U.1.04.02.05.999 CONTRIBUTI A PRIVATI IN CONTO AFFITTO	0,00	previsione di competenza <i>di cui già impegnato *</i> <i>di cui fondo pluriennale vincolato</i>	0,00	5.000,00 0,00 5.000,00	5.000,00 0,00 5.000,00	5.000,00 0,00 5.000,00
	Cap. 10479.400 Cod. 12.05.1 Pdc U.1.04.01.02.003 TRASFERIMENTO A COMUNE DI CALDERARA DI RENO PER GESTIONE ASSOCIATA SPORTELLO SOCIALE	22.123,15	previsione di competenza <i>di cui già impegnato *</i> <i>di cui fondo pluriennale vincolato</i>	34.400,00	34.400,00 0,00 56.523,15	0,00 0,00 0,00	0,00 0,00 0,00
	Cap. 10480.481 Cod. 12.05.1 Pdc U.1.04.02.05.001 SPESE PER VOLONTARI IN SERVIZIO CIVILE	0,00	previsione di competenza <i>di cui già impegnato *</i> <i>di cui fondo pluriennale vincolato</i>	2.070,39	600,00 0,00 600,00	0,00 0,00 0,00	0,00 0,00 0,00



COMUNE DI SALA BOLOGNESE PROVINCIA DI BOLOGNA

BILANCIO DI PREVISIONE

PEG - PARTE SPESA per Centro di Responsabilità (Settore/Servizio) - Variaz. Plur. incluse - Anno 2016 (risultante)

MISSIONE, PROGRAMMA, TITOLO	DENOMINAZIONE	RESIDUI PRESUNTI AL TERMINE DEL 2015		PREVISIONI DEFINITIVE DEL 2015	PREVISIONI ANNO				
					2016	2017	2018		
Totale Programma	05	Interventi per le famiglie	26.991,67	previsione di competenza	80.901,91	87.724,02	44.724,02	44.724,02	
				<i>di cui già impegnato *</i>		0,00	0,00	0,00	
				<i>di cui fondo pluriennale</i>	0,00	0,00	0,00	0,00	
				previsione di cassa		114.715,69			
1207	Programma	07	Programmazione e governo della rete dei servizi sociosanitari e sociali						
1207	Programma	07	Programmazione e governo della rete dei servizi sociosanitari e sociali						
	Titolo 1		SPESE CORRENTI	6.164,81	previsione di competenza	8.207,15	10.300,00	10.300,00	10.300,00
					<i>di cui già impegnato *</i>		0,00	0,00	0,00
					<i>di cui fondo pluriennale vincolato</i>	0,00	0,00	0,00	0,00
					previsione di cassa		16.464,81		
		Cap. 10463.403 Cod. 12.07.1 Pdc U.1.04.01.02.005	2.257,66	previsione di competenza	2.300,00	2.300,00	2.300,00	2.300,00	2.300,00
		TRASFERIM. A COMUNE CAPOZONA/UNIONE PER PROGETTI GESTIONE ASSOCIATA INTERCOMUNALE		<i>di cui già impegnato *</i>		0,00	0,00	0,00	0,00
				<i>di cui fondo pluriennale vincolato</i>	0,00	0,00	0,00	0,00	0,00
				previsione di cassa		4.557,66			
		Cap. 10466.425 Cod. 12.07.1 Pdc U.1.04.01.02.005	3.907,15	previsione di competenza	5.907,15	8.000,00	8.000,00	8.000,00	8.000,00
		TRASFERIMENTO A UNIONE TERRE D'ACQUA SERVIZI SOCIALI		<i>di cui già impegnato *</i>		0,00	0,00	0,00	0,00
				<i>di cui fondo pluriennale vincolato</i>	0,00	0,00	0,00	0,00	0,00
				previsione di cassa		11.907,15			
Totale Programma	07	Programmazione e governo della rete dei servizi sociosanitari e sociali	6.164,81	previsione di competenza	8.207,15	10.300,00	10.300,00	10.300,00	
				<i>di cui già impegnato *</i>		0,00	0,00	0,00	
				<i>di cui fondo pluriennale</i>	0,00	0,00	0,00	0,00	
				previsione di cassa		16.464,81			
1208	Programma	08	Cooperazione e associazionismo						
1208	Programma	08	Cooperazione e associazionismo						
	Titolo 1		SPESE CORRENTI	5.466,23	previsione di competenza	21.480,00	13.500,00	13.500,00	13.500,00
					<i>di cui già impegnato *</i>		0,00	0,00	0,00
					<i>di cui fondo pluriennale vincolato</i>	0,00	0,00	0,00	0,00
					previsione di cassa		18.966,23		



COMUNE DI SALA BOLOGNESE PROVINCIA DI BOLOGNA

BILANCIO DI PREVISIONE

PEG - PARTE SPESA per Centro di Responsabilità (Settore/Servizio) - Variaz. Plur. incluse - Anno 2016 (risultante)

MISSIONE, PROGRAMMA, TITOLO	DENOMINAZIONE	RESIDUI PRESUNTI AL TERMINE DEL 2015		PREVISIONI DEFINITIVE DEL 2015	PREVISIONI ANNO		
					2016	2017	2018
	Cap. 10461.390 Cod. 12.08.1 Pdc U.1.04.01.02.002 TRASFERIMENTO ALLA PROVINCIA PER PROGETTI DI SOLIDARIETA' INTERNAZIONALE - SERVIZI SOCIALI	0,00	previsione di competenza <i>di cui già impegnato *</i> <i>di cui fondo pluriennale vincolato</i>	0,00 0,00	0,00 0,00	0,00 0,00	0,00 0,00
	Cap. 10463.401 Cod. 12.08.1 Pdc U.1.04.01.02.003 TRASFERIMENTO AL COMUNE DI BOLOGNA PER PRATICHE INVALIDI CIVILI	0,00	previsione di competenza <i>di cui già impegnato *</i> <i>di cui fondo pluriennale vincolato</i>	0,00 0,00	0,00 0,00	0,00 0,00	0,00 0,00
	Cap. 10474.495 Cod. 12.08.1 Pdc U.1.04.04.01.001 CONTRIBUTI AD ASSOCIAZIONI ED ORGANIZZAZIONI DIVERSE	3.489,68	previsione di competenza <i>di cui già impegnato *</i> <i>di cui fondo pluriennale vincolato</i>	11.700,00 0,00	3.500,00 0,00	3.500,00 0,00	3.500,00 0,00
	Cap. 10474.496 Cod. 12.08.1 Pdc U.1.04.04.01.001 TRASFERIMENTO AD ASSOCIAZIONI PER TRASPORTI SOCIALI E PROGETTO CHERNOBYL	1.976,55	previsione di competenza <i>di cui già impegnato *</i> <i>di cui fondo pluriennale vincolato</i>	9.780,00 0,00	10.000,00 0,00	10.000,00 0,00	10.000,00 0,00
	Cap. 10480.480 Cod. 12.08.1 Pdc U.1.04.02.05.999 FONDO NON AUTOSUFFICENZA	0,00	previsione di competenza <i>di cui già impegnato *</i> <i>di cui fondo pluriennale vincolato</i>	0,00 0,00	0,00 0,00	0,00 0,00	0,00 0,00
Totale Programma	08 Cooperazione e associazionismo	5.466,23	previsione di competenza <i>di cui già impegnato *</i> <i>di cui fondo pluriennale</i>	21.480,00 0,00	13.500,00 0,00	13.500,00 0,00	13.500,00 0,00
			previsione di cassa		18.966,23		
TOTALE MISSIONE	12 Diritti sociali, politiche sociali e famiglia	67.179,56	previsione di competenza <i>di cui già impegnato *</i> <i>di cui fondo pluriennale</i>	513.889,06 0,00	521.374,02 177.514,93 0,00	460.374,02 2.514,93 0,00	460.374,02 0,00 0,00
			previsione di cassa		588.553,58		
MISSIONE	14 Sviluppo economico e competitività						



COMUNE DI SALA BOLOGNESE PROVINCIA DI BOLOGNA

BILANCIO DI PREVISIONE

PEG - PARTE SPESA per Centro di Responsabilità (Settore/Servizio) - Variaz. Plur. incluse - Anno 2016 (risultante)

MISSIONE, PROGRAMMA, TITOLO	DENOMINAZIONE	RESIDUI PRESUNTI AL TERMINE DEL 2015	PREVISIONI DEFINITIVE DEL 2015	PREVISIONI ANNO		
				2016	2017	2018
1402 Programma	02 Commercio - reti distributive - tutela dei consumatori					
MISSIONE	14 Sviluppo economico e competitività					
1402 Programma	02 Commercio - reti distributive - tutela dei consumatori					
Titolo 1	SPESE CORRENTI	0,00	previsione di competenza 82,64	82,64	82,64	82,64
			<i>di cui già impegnato *</i>	0,00	0,00	0,00
			<i>di cui fondo pluriennale vincolato</i>	0,00	0,00	0,00
			previsione di cassa	82,64		
	Cap. 12570.450 Cod. 14.02.1 Pdc U.1.04.03.99.999 CONTRIBUTI PER FARMACIE RURALI	0,00	previsione di competenza 82,64	82,64	82,64	82,64
			<i>di cui già impegnato *</i>	0,00	0,00	0,00
			<i>di cui fondo pluriennale vincolato</i>	0,00	0,00	0,00
			previsione di cassa	82,64		
Totale Programma	02 Commercio - reti distributive - tutela dei consumatori	0,00	previsione di competenza 82,64	82,64	82,64	82,64
			<i>di cui già impegnato *</i>	0,00	0,00	0,00
			<i>di cui fondo pluriennale</i>	0,00	0,00	0,00
			previsione di cassa	82,64		
TOTALE MISSIONE	14 Sviluppo economico e competitività	0,00	previsione di competenza 82,64	82,64	82,64	82,64
			<i>di cui già impegnato *</i>	0,00	0,00	0,00
			<i>di cui fondo pluriennale</i>	0,00	0,00	0,00
			previsione di cassa	82,64		
Totale Responsabile	3ASS 3a AREA SERVIZI ALLA PERSONA: SERVIZI SOCIALI	67.179,56	previsione di competenza 517.111,70	523.456,66	462.456,66	462.456,66
			<i>di cui già impegnato *</i>	177.514,93	2.514,93	0,00
			<i>di cui fondo pluriennale</i>	0,00	0,00	0,00
			previsione di cassa	590.636,22		
Totale Area	3A00 3a AREA SERVIZI ALLA PERSONA: Dott.ssa Fiorenza Canelli	0,00	previsione di competenza 2.163.724,68	2.153.895,84	2.075.595,84	2.055.595,84
			<i>di cui già impegnato *</i>	953.375,82	590.514,93	0,00
			<i>di cui fondo pluriennale</i>	0,00	0,00	0,00
			previsione di cassa	2.458.104,20		



COMUNE DI SALA BOLOGNESE PROVINCIA DI BOLOGNA

BILANCIO DI PREVISIONE

PEG - PARTE SPESA per Centro di Responsabilità (Settore/Servizio) - Variaz. Plur. incluse - Anno 2016 (risultante)

MISSIONE, PROGRAMMA, TITOLO	DENOMINAZIONE	RESIDUI PRESUNTI AL TERMINE DEL 2015	PREVISIONI DEFINITIVE DEL 2015	PREVISIONI ANNO	PREVISIONI ANNO	PREVISIONI ANNO
				2016	2017	2018
4A00	4a AREA TECNICA: Arch. Maria Grazia Murru					
4AAM	4a AREA TECNICA: AMBIENTE					
MISSIONE	9 Sviluppo sostenibile e tutela del territorio e dell'ambiente					
0902 Programma	02 Tutela, valorizzazione e recupero ambientale					
MISSIONE	9 Sviluppo sostenibile e tutela del territorio e dell'ambiente					
0902 Programma	02 Tutela, valorizzazione e recupero ambientale					
Titolo 1	SPESE CORRENTI	127.924,99	previsione di competenza	157.575,39	125.192,01	125.192,01
			<i>di cui già impegnato *</i>		0,00	0,00
			<i>di cui fondo pluriennale vincolato</i>	0,00	0,00	0,00
			previsione di cassa		253.117,00	
Cap. 9618.44 Cod. 09.02.1 Pdc U.1.03.01.02.999	ACQUISTO BENI PER INIZIATIVE A TUTELA AMBIENTE	2.870,90	previsione di competenza	3.012,22	2.800,00	2.800,00
			<i>di cui già impegnato *</i>		0,00	0,00
			<i>di cui fondo pluriennale vincolato</i>	0,00	0,00	0,00
			previsione di cassa		5.670,90	
Cap. 9618.5044 Cod. 09.02.1 Pdc U.1.10.02.01.001	FONDO PLURIENNALE VINCOLATO - ACQUISTO BENI PER INIZIATIVE A TUTELA AMBIENTE	0,00	previsione di competenza	0,00	0,00	0,00
			<i>di cui già impegnato *</i>		0,00	0,00
			<i>di cui fondo pluriennale vincolato</i>	0,00	0,00	0,00
			previsione di cassa		0,00	
Cap. 9623.90 Cod. 09.02.1 Pdc U.1.03.02.15.999	APPALTO SERVIZIO AMBIENTE	0,00	previsione di competenza	0,00	0,00	0,00
			<i>di cui già impegnato *</i>		0,00	0,00
			<i>di cui fondo pluriennale vincolato</i>	0,00	0,00	0,00
			previsione di cassa		0,00	
Cap. 9626.251 Cod. 09.02.1 Pdc U.1.03.02.11.999	INCARICHI DIVERSI - SERVIZIO AMBIENTE	23.491,68	previsione di competenza	47.000,00	47.000,00	47.000,00
			<i>di cui già impegnato *</i>		0,00	0,00
			<i>di cui fondo pluriennale vincolato</i>	0,00	0,00	0,00
			previsione di cassa		70.491,68	



COMUNE DI SALA BOLOGNESE PROVINCIA DI BOLOGNA

BILANCIO DI PREVISIONE

PEG - PARTE SPESA per Centro di Responsabilità (Settore/Servizio) - Variaz. Plur. incluse - Anno 2016 (risultante)

MISSIONE, PROGRAMMA, TITOLO	DENOMINAZIONE	RESIDUI PRESUNTI AL TERMINE DEL 2015		PREVISIONI DEFINITIVE DEL 2015	PREVISIONI ANNO		
					2016	2017	2018
	Cap. 9626.5251 Cod. 09.02.1 Pdc U.1.10.02.01.001 FONDO PLURIENNALE VINCOLATO - INCARICHI DIVERSI - SERVIZIO AMBIENTE	0,00	previsione di competenza <i>di cui già impegnato *</i> <i>di cui fondo pluriennale vincolato</i>	0,00 0,00 0,00	0,00 0,00 0,00	0,00 0,00 0,00	0,00 0,00 0,00
	Cap. 9633.190 Cod. 09.02.1 Pdc U.1.03.02.99.999 PRESTAZIONI PER SERVIZI SPECIFICI - SERVIZIO AMBIENTE	2.987,78	previsione di competenza <i>di cui già impegnato *</i> <i>di cui fondo pluriennale vincolato</i>	2.987,78 0,00 0,00	3.500,00 0,00 0,00	3.500,00 0,00 0,00	3.500,00 0,00 0,00
	Cap. 9633.5190 Cod. 09.02.1 Pdc U.1.10.02.01.001 FONDO PLURIENNALE VINCOLATO - PRESTAZIONI PER SERVIZI SPECIFICI - SERVIZIO AMBIENTE	0,00	previsione di competenza <i>di cui già impegnato *</i> <i>di cui fondo pluriennale vincolato</i>	0,00 0,00 0,00	0,00 0,00 0,00	0,00 0,00 0,00	0,00 0,00 0,00
	Cap. 9661.390 Cod. 09.02.1 Pdc U.1.04.01.02.002 TRASFERIMENTI A PROVINCIA - SERVIZIO AMBIENTE	0,00	previsione di competenza <i>di cui già impegnato *</i> <i>di cui fondo pluriennale vincolato</i>	0,00 0,00 0,00	0,00 0,00 0,00	0,00 0,00 0,00	0,00 0,00 0,00
	Cap. 9662.440 Cod. 09.02.1 Pdc U.1.04.01.01.999 TRASFERIMENTO ARPA SERVIZIO AMBIENTE	0,00	previsione di competenza <i>di cui già impegnato *</i> <i>di cui fondo pluriennale vincolato</i>	1.624,02 0,00 0,00	812,01 0,00 0,00	812,01 0,00 0,00	812,01 0,00 0,00
	Cap. 9662.5440 Cod. 09.02.1 Pdc U.1.10.02.01.001 FONDO PLURIENNALE VINCOLATO - TRASFERIMENTO ARPA SERVIZIO AMBIENTE	0,00	previsione di competenza <i>di cui già impegnato *</i> <i>di cui fondo pluriennale vincolato</i>	0,00 0,00 0,00	0,00 0,00 0,00	0,00 0,00 0,00	0,00 0,00 0,00
	Cap. 9664.403 Cod. 09.02.1 Pdc U.1.04.01.02.005 TRASFERIMENTO A UNIONE TERRE D'ACQUA - SERVIZIO AMBIENTE	6.089,24	previsione di competenza <i>di cui già impegnato *</i> <i>di cui fondo pluriennale vincolato</i>	3.100,00 0,00 0,00	3.100,00 0,00 0,00	3.100,00 0,00 0,00	3.100,00 0,00 0,00
			previsione di cassa		9.189,24		



COMUNE DI SALA BOLOGNESE PROVINCIA DI BOLOGNA

BILANCIO DI PREVISIONE

PEG - PARTE SPESA per Centro di Responsabilità (Settore/Servizio) - Variaz. Plur. incluse - Anno 2016 (risultante)

MISSIONE, PROGRAMMA, TITOLO	DENOMINAZIONE	RESIDUI PRESUNTI AL TERMINE DEL 2015		PREVISIONI DEFINITIVE DEL 2015	PREVISIONI ANNO		
					2016	2017	2018
	Cap. 9666.400 Cod. 09.02.1 Pdc U.1.04.01.02.003 TRASFERIMENTO AL COMUNE DI SAN GIOVANNI IN PERSICETO - SERVIZIO AMBIENTE	2.299,29	previsione di competenza <i>di cui già impegnato *</i> <i>di cui fondo pluriennale vincolato</i>	2.300,00	2.300,00 0,00 0,00	2.300,00 0,00 0,00	2.300,00 0,00 0,00
	Cap. 9667.440 Cod. 09.02.1 Pdc U.1.04.01.01.999 TRASFERIMENTO CONSORZIO BONIFICA PER GESTIONE DOSOLO	0,00	previsione di competenza <i>di cui già impegnato *</i> <i>di cui fondo pluriennale vincolato</i>	0,00	0,00 0,00 0,00	0,00 0,00 0,00	0,00 0,00 0,00
	Cap. 9670.450 Cod. 09.02.1 Pdc U.1.04.03.99.999 TRASFERIMENTO AD IMPRESE - SERVIZIO AMBIENTE	90.106,10	previsione di competenza <i>di cui già impegnato *</i> <i>di cui fondo pluriennale vincolato</i>	94.871,37	65.000,00 0,00 0,00	65.000,00 0,00 0,00	65.000,00 0,00 0,00
	Cap. 9673.480 Cod. 09.02.1 Pdc U.1.04.02.05.999 CONTRIBUTI PER TRASFORMAZIONE VEICOLI PRIVATI DA BENZINA A GPL O METANO	0,00	previsione di competenza <i>di cui già impegnato *</i> <i>di cui fondo pluriennale vincolato</i>	0,00	0,00 0,00 0,00	0,00 0,00 0,00	0,00 0,00 0,00
	Cap. 9674.496 Cod. 09.02.1 Pdc U.1.04.04.01.001 CONTRIBUTI AD ASSOCIAZIONI ED ORGANIZZAZIONI DIVERSE - SERVIZIO AMBIENTE	80,00	previsione di competenza <i>di cui già impegnato *</i> <i>di cui fondo pluriennale vincolato</i>	2.680,00	680,00 0,00 0,00	680,00 0,00 0,00	680,00 0,00 0,00
Totale Programma	02 Tutela, valorizzazione e recupero ambientale	127.924,99	previsione di competenza <i>di cui già impegnato *</i> <i>di cui fondo pluriennale</i>	157.575,39	125.192,01 0,00 0,00	125.192,01 0,00 0,00	125.192,01 0,00 0,00
			previsione di cassa		253.117,00		
0903	Programma	03	Rifiuti				
0903	Programma	03	Rifiuti				



COMUNE DI SALA BOLOGNESE PROVINCIA DI BOLOGNA

BILANCIO DI PREVISIONE

PEG - PARTE SPESA per Centro di Responsabilità (Settore/Servizio) - Variaz. Plur. incluse - Anno 2016 (risultante)

MISSIONE, PROGRAMMA, TITOLO	DENOMINAZIONE	RESIDUI PRESUNTI AL TERMINE DEL 2015		PREVISIONI DEFINITIVE DEL 2015	PREVISIONI ANNO	PREVISIONI ANNO	PREVISIONI ANNO
					2016	2017	2018
Titolo 1	SPESE CORRENTI	86.361,35	previsione di competenza	1.055.274,34	1.080.380,00	1.080.380,00	1.080.380,00
			<i>di cui già impegnato *</i>		0,00	0,00	0,00
			<i>di cui fondo pluriennale vincolato</i>	0,00	0,00	0,00	0,00
			previsione di cassa		1.166.741,35		
	Cap. 9523.90 Cod. 09.03.1 Pdc U.1.03.02.15.004 GESTIONE SERVIZIO RIFIUTI A GEOVEST	86.361,35	previsione di competenza	1.055.274,34	1.080.380,00	1.080.380,00	1.080.380,00
			<i>di cui già impegnato *</i>		0,00	0,00	0,00
			<i>di cui fondo pluriennale vincolato</i>	0,00	0,00	0,00	0,00
			previsione di cassa		1.166.741,35		
Totale Programma	03 Rifiuti	86.361,35	previsione di competenza	1.055.274,34	1.080.380,00	1.080.380,00	1.080.380,00
			<i>di cui già impegnato *</i>		0,00	0,00	0,00
			<i>di cui fondo pluriennale</i>	0,00	0,00	0,00	0,00
			previsione di cassa		1.166.741,35		
TOTALE MISSIONE	9 Sviluppo sostenibile e tutela del territorio e dell'ambiente	214.286,34	previsione di competenza	1.212.849,73	1.205.572,01	1.205.572,01	1.205.572,01
			<i>di cui già impegnato *</i>		0,00	0,00	0,00
			<i>di cui fondo pluriennale</i>	0,00	0,00	0,00	0,00
			previsione di cassa		1.419.858,35		
MISSIONE	11 Soccorso civile						
1101 Programma	01 Sistema di protezione civile						
MISSIONE	11 Soccorso civile						
1101 Programma	01 Sistema di protezione civile						
Titolo 1	SPESE CORRENTI	16.655,03	previsione di competenza	16.655,03	9.000,00	9.000,00	9.000,00
			<i>di cui già impegnato *</i>		0,00	0,00	0,00
			<i>di cui fondo pluriennale vincolato</i>	0,00	0,00	0,00	0,00
			previsione di cassa		25.655,03		
	Cap. 1693.620 Cod. 11.01.1 Pdc U.1.09.99.02.001 RIMBORSI AD AMMINISTRAZIONI LOCALI DI SOMME NON DOVUTE O VERSATE IN ECESSO UFFICIO TECNICO	7.655,03	previsione di competenza	7.655,03	0,00	0,00	0,00
			<i>di cui già impegnato *</i>		0,00	0,00	0,00
			<i>di cui fondo pluriennale vincolato</i>	0,00	0,00	0,00	0,00
			previsione di cassa		7.655,03		



COMUNE DI SALA BOLOGNESE PROVINCIA DI BOLOGNA

BILANCIO DI PREVISIONE

PEG - PARTE SPESA per Centro di Responsabilità (Settore/Servizio) - Variaz. Plur. incluse - Anno 2016 (risultante)

MISSIONE, PROGRAMMA, TITOLO	DENOMINAZIONE	RESIDUI PRESUNTI AL TERMINE DEL 2015		PREVISIONI DEFINITIVE DEL 2015	PREVISIONI ANNO		
					2016	2017	2018
	Cap. 9325.190 Cod. 11.01.1 Pdc U.1.03.02.99.999 PRESTAZIONE PER SERVIZI SPECIFICI - PROTEZIONE CIVILE	0,00	previsione di competenza <i>di cui già impegnato *</i> <i>di cui fondo pluriennale vincolato</i>	0,00 0,00	0,00 0,00	0,00 0,00	0,00 0,00
	Cap. 9363.400 Cod. 11.01.1 Pdc U.1.04.01.02.005 TRASFERIMENTO AL COMUNE DI SAN GIOVANNI IN P./UNIONE - PROTEZIONE CIVILE	9.000,00	previsione di competenza <i>di cui già impegnato *</i> <i>di cui fondo pluriennale vincolato</i>	9.000,00 0,00	9.000,00 0,00	9.000,00 0,00	9.000,00 0,00
	Cap. 9374.495 Cod. 11.01.1 Pdc U.1.04.04.01.001 CONTRIBUTO A PROTEZIONE CIVILE	0,00	previsione di competenza <i>di cui già impegnato *</i> <i>di cui fondo pluriennale vincolato</i>	0,00 0,00	0,00 0,00	0,00 0,00	0,00 0,00
Totale Programma	01 Sistema di protezione civile	16.655,03	previsione di competenza <i>di cui già impegnato *</i> <i>di cui fondo pluriennale</i> previsione di cassa	16.655,03 0,00 25.655,03	9.000,00 0,00 25.655,03	9.000,00 0,00 0,00	9.000,00 0,00 0,00
1102 Programma	02 Interventi a seguito di calamità naturali						
1102 Programma	02 Interventi a seguito di calamità naturali						
Titolo 1	SPESE CORRENTI	3.340,00	previsione di competenza <i>di cui già impegnato *</i> <i>di cui fondo pluriennale vincolato</i>	27.800,00 0,00	27.800,00 0,00	27.800,00 0,00	27.800,00 0,00
	Cap. 9677.480 Cod. 11.02.1 Pdc U.1.04.02.05.999 CONTRIBUTI PER AUTONOMA SISTEMAZIONE SFOLLATI SISMA 20-29 MAGGIO 2012	3.340,00	previsione di competenza <i>di cui già impegnato *</i> <i>di cui fondo pluriennale vincolato</i>	27.800,00 0,00	27.800,00 0,00	27.800,00 0,00	27.800,00 0,00
			previsione di cassa		31.140,00		



COMUNE DI SALA BOLOGNESE PROVINCIA DI BOLOGNA

BILANCIO DI PREVISIONE

PEG - PARTE SPESA per Centro di Responsabilità (Settore/Servizio) - Variaz. Plur. incluse - Anno 2016 (risultante)

MISSIONE, PROGRAMMA, TITOLO	DENOMINAZIONE	RESIDUI PRESUNTI AL TERMINE DEL 2015		PREVISIONI DEFINITIVE DEL 2015	PREVISIONI ANNO	PREVISIONI ANNO	PREVISIONI ANNO			
					2016	2017	2018			
Totale Programma	02	Interventi a seguito di calamità naturali	3.340,00	previsione di competenza	27.800,00	27.800,00	27.800,00	27.800,00		
				<i>di cui già impegnato *</i>		0,00	0,00	0,00		
				<i>di cui fondo pluriennale</i>	0,00	0,00	0,00	0,00		
				previsione di cassa		31.140,00				
TOTALE MISSIONE	11	Soccorso civile	19.995,03	previsione di competenza	44.455,03	36.800,00	36.800,00	36.800,00		
				<i>di cui già impegnato *</i>		0,00	0,00	0,00		
				<i>di cui fondo pluriennale</i>	0,00	0,00	0,00	0,00		
				previsione di cassa		56.795,03				
Totale Responsabile	4AAM	4a AREA TECNICA: AMBIENTE	234.281,37	previsione di competenza	1.257.304,76	1.242.372,01	1.242.372,01	1.242.372,01		
				<i>di cui già impegnato *</i>		0,00	0,00	0,00		
				<i>di cui fondo pluriennale</i>	0,00	0,00	0,00	0,00		
				previsione di cassa		1.476.653,38				
4AIN	4a AREA TECNICA: INVESTIMENTI									
MISSIONE	1	Servizi istituzionali e generali e di gestione								
0106	Programma	06	Ufficio tecnico							
MISSIONE	1	Servizi istituzionali e generali e di gestione								
0106	Programma	06	Ufficio tecnico							
	Titolo 2	SPESE IN CONTO CAPITALE		0,00	previsione di competenza	0,00	0,00	0,00		
					<i>di cui già impegnato *</i>		0,00	0,00		
					<i>di cui fondo pluriennale vincolato</i>	0,00	0,00	0,00		
					previsione di cassa		0,00			
				0,00	previsione di competenza	0,00	0,00	0,00		
					<i>di cui già impegnato *</i>		0,00	0,00		
					<i>di cui fondo pluriennale vincolato</i>	0,00	0,00	0,00		
					previsione di cassa		0,00			
			Cap. 21660.754 Cod. 01.06.2 Pdc U.2.02.01.04.001 ACQUISTO BENI MOBILI D'INVESTIMENTO - UFFICIO TECNICO	0,00	previsione di competenza	0,00	0,00	0,00		
					<i>di cui già impegnato *</i>		0,00	0,00		
					<i>di cui fondo pluriennale vincolato</i>	0,00	0,00	0,00		
					previsione di cassa		0,00			



COMUNE DI SALA BOLOGNESE PROVINCIA DI BOLOGNA

BILANCIO DI PREVISIONE

PEG - PARTE SPESA per Centro di Responsabilità (Settore/Servizio) - Variaz. Plur. incluse - Anno 2016 (risultante)

MISSIONE, PROGRAMMA, TITOLO	DENOMINAZIONE	RESIDUI PRESUNTI AL TERMINE DEL 2015		PREVISIONI DEFINITIVE DEL 2015	PREVISIONI ANNO		
					2016	2017	2018
Totale Programma	06 Ufficio tecnico	0,00	previsione di competenza	0,00	0,00	0,00	0,00
			<i>di cui già impegnato *</i>		0,00	0,00	0,00
			<i>di cui fondo pluriennale</i>	0,00	0,00	0,00	0,00
			previsione di cassa		0,00		
0108 Programma	08 Statistica e sistemi informativi						
0108 Programma	08 Statistica e sistemi informativi						
	Titolo 2 SPESE IN CONTO CAPITALE	0,00	previsione di competenza	15.000,00	4.580,00	50.000,00	0,00
			<i>di cui già impegnato *</i>		4.580,00	0,00	0,00
			<i>di cui fondo pluriennale vincolato</i>	0,00	0,00	0,00	0,00
			previsione di cassa		0,00		
	Cap. 21860.751 Cod. 01.08.2 Pdc U.2.02.01.09.999 REALIZZAZIONE RETE FIBRA OTTICA - SERVIZI GENERALI	0,00	previsione di competenza	10.000,00	0,00	50.000,00	0,00
			<i>di cui già impegnato *</i>		0,00	0,00	0,00
			<i>di cui fondo pluriennale vincolato</i>	0,00	0,00	0,00	0,00
			previsione di cassa		0,00		
	Cap. 21880.819 Cod. 01.08.2 Pdc U.2.03.03.02.001 CONTRIBUTO AGLI INVESTIMENTI AD AZIENDE PARTECIPATE - FIBRA OTTICA	0,00	previsione di competenza	5.000,00	4.580,00	0,00	0,00
			<i>di cui già impegnato *</i>		4.580,00	0,00	0,00
			<i>di cui fondo pluriennale vincolato</i>	0,00	0,00	0,00	0,00
			previsione di cassa		0,00		
Totale Programma	08 Statistica e sistemi informativi	0,00	previsione di competenza	15.000,00	4.580,00	50.000,00	0,00
			<i>di cui già impegnato *</i>		4.580,00	0,00	0,00
			<i>di cui fondo pluriennale</i>	0,00	0,00	0,00	0,00
			previsione di cassa		0,00		
0111 Programma	11 Altri servizi generali						
0111 Programma	11 Altri servizi generali						
	Titolo 2 SPESE IN CONTO CAPITALE	86,31	previsione di competenza	3.300,00	3.700,00	3.700,00	3.700,00
			<i>di cui già impegnato *</i>		0,00	0,00	0,00
			<i>di cui fondo pluriennale vincolato</i>	0,00	0,00	0,00	0,00
			previsione di cassa		3.786,31		



COMUNE DI SALA BOLOGNESE PROVINCIA DI BOLOGNA

BILANCIO DI PREVISIONE

PEG - PARTE SPESA per Centro di Responsabilità (Settore/Servizio) - Variaz. Plur. incluse - Anno 2016 (risultante)

MISSIONE, PROGRAMMA, TITOLO	DENOMINAZIONE	RESIDUI PRESUNTI AL TERMINE DEL 2015		PREVISIONI DEFINITIVE DEL 2015	PREVISIONI ANNO		
					2016	2017	2018
	Cap. 21560.754 Cod. 01.11.2 Pdc U.2.02.01.04.001 ACQUISTO BENI MOBILI D'INVESTIMENTO - MAGAZZINI COMUNALI	0,00	previsione di competenza <i>di cui già impegnato *</i> <i>di cui fondo pluriennale vincolato</i>	0,00 0,00	0,00 0,00	0,00 0,00	0,00 0,00
	Cap. 21560.756 Cod. 01.11.2 Pdc U.2.02.01.04.001 ACQUISTO BENI MOBILI D'INVESTIMENTO - MAGAZZINI COMUNALI	0,00	previsione di competenza <i>di cui già impegnato *</i> <i>di cui fondo pluriennale vincolato</i>	0,00 0,00	0,00 0,00	0,00 0,00	0,00 0,00
	Cap. 21564.756 Cod. 01.11.2 Pdc U.2.02.01.04.001 ACQUISTO BENI MOBILI D'INVESTIMENTO - MAGAZZINI COMUNALI	0,00	previsione di competenza <i>di cui già impegnato *</i> <i>di cui fondo pluriennale vincolato</i>	0,00 0,00	0,00 0,00	0,00 0,00	0,00 0,00
	Cap. 21880.820 Cod. 01.11.2 Pdc U.2.03.05.02.001 CONTRIBUTO DA DESTINARE ALLA CHIESA E A ENTI RELIGIOSI	0,00	previsione di competenza <i>di cui già impegnato *</i> <i>di cui fondo pluriennale vincolato</i>	1.800,00 0,00	2.200,00 0,00	2.200,00 0,00	2.200,00 0,00
	Cap. 21880.821 Cod. 01.11.2 Pdc U.2.03.01.01.001 CONTRIBUTO AI VIGILI DEL FUOCO DI S.GIOVANNI IN PERSICETO	0,00	previsione di competenza <i>di cui già impegnato *</i> <i>di cui fondo pluriennale vincolato</i>	0,00 0,00	0,00 0,00	0,00 0,00	0,00 0,00
	Cap. 21880.5820 Cod. 01.11.2 Pdc U.2.05.02.01.001 FONDO PLURIENNALE VINCOLATO - CONTRIBUTO DA DESTINARE ALLA CHIESA E A ENTI RELIGIOSI	0,00	previsione di competenza <i>di cui già impegnato *</i> <i>di cui fondo pluriennale vincolato</i>	0,00 0,00	0,00 0,00	0,00 0,00	0,00 0,00
	Cap. 21895.858 Cod. 01.11.2 Pdc U.2.05.04.04.001 RESTITUZIONE MAGGIORI QUOTE PROVENTI L.10/77	86,31	previsione di competenza <i>di cui già impegnato *</i> <i>di cui fondo pluriennale vincolato</i>	1.500,00 0,00	1.500,00 0,00	1.500,00 0,00	1.500,00 0,00
			previsione di cassa		1.586,31		



COMUNE DI SALA BOLOGNESE PROVINCIA DI BOLOGNA

BILANCIO DI PREVISIONE

PEG - PARTE SPESA per Centro di Responsabilità (Settore/Servizio) - Variaz. Plur. incluse - Anno 2016 (risultante)

MISSIONE, PROGRAMMA, TITOLO	DENOMINAZIONE	RESIDUI PRESUNTI AL TERMINE DEL 2015		PREVISIONI DEFINITIVE DEL 2015	PREVISIONI ANNO	PREVISIONI ANNO	PREVISIONI ANNO
					2016	2017	2018
Totale Programma	11 Altri servizi generali	86,31	previsione di competenza	3.300,00	3.700,00	3.700,00	3.700,00
			<i>di cui già impegnato *</i>		<i>0,00</i>	<i>0,00</i>	<i>0,00</i>
			<i>di cui fondo pluriennale</i>	<i>0,00</i>	<i>0,00</i>	<i>0,00</i>	<i>0,00</i>
			previsione di cassa		3.786,31		
TOTALE MISSIONE	1 Servizi istituzionali e generali e di gestione	86,31	previsione di competenza	18.300,00	8.280,00	53.700,00	3.700,00
			<i>di cui già impegnato *</i>		<i>4.580,00</i>	<i>0,00</i>	<i>0,00</i>
			<i>di cui fondo pluriennale</i>	<i>0,00</i>	<i>0,00</i>	<i>0,00</i>	<i>0,00</i>
			previsione di cassa		3.786,31		
MISSIONE	6 Politiche giovanili, sport e tempo libero						
0601 Programma	01 Sport e tempo libero						
MISSIONE	6 Politiche giovanili, sport e tempo libero						
0601 Programma	01 Sport e tempo libero						
	Titolo 2 SPESE IN CONTO CAPITALE	0,00	previsione di competenza	0,00	0,00	0,00	0,00
			<i>di cui già impegnato *</i>		<i>0,00</i>	<i>0,00</i>	<i>0,00</i>
			<i>di cui fondo pluriennale vincolato</i>	<i>0,00</i>	<i>0,00</i>	<i>0,00</i>	<i>0,00</i>
			previsione di cassa		0,00		
	Cap. 26260.754 Cod. 06.01.2 Pdc	0,00	previsione di competenza	0,00	0,00	0,00	0,00
	U.2.02.01.04.002		<i>di cui già impegnato *</i>		<i>0,00</i>	<i>0,00</i>	<i>0,00</i>
	ACQUISTO BENI MOBILI D'INVESTIMENTO -		<i>di cui fondo pluriennale vincolato</i>	<i>0,00</i>	<i>0,00</i>	<i>0,00</i>	<i>0,00</i>
	IMPIANTI SPORTIVI		previsione di cassa		0,00		
Totale Programma	01 Sport e tempo libero	0,00	previsione di competenza	0,00	0,00	0,00	0,00
			<i>di cui già impegnato *</i>		<i>0,00</i>	<i>0,00</i>	<i>0,00</i>
			<i>di cui fondo pluriennale</i>	<i>0,00</i>	<i>0,00</i>	<i>0,00</i>	<i>0,00</i>
			previsione di cassa		0,00		
TOTALE MISSIONE	6 Politiche giovanili, sport e tempo libero	0,00	previsione di competenza	0,00	0,00	0,00	0,00
			<i>di cui già impegnato *</i>		<i>0,00</i>	<i>0,00</i>	<i>0,00</i>
			<i>di cui fondo pluriennale</i>	<i>0,00</i>	<i>0,00</i>	<i>0,00</i>	<i>0,00</i>
			previsione di cassa		0,00		



COMUNE DI SALA BOLOGNESE PROVINCIA DI BOLOGNA

BILANCIO DI PREVISIONE

PEG - PARTE SPESA per Centro di Responsabilità (Settore/Servizio) - Variaz. Plur. incluse - Anno 2016 (risultante)

MISSIONE, PROGRAMMA, TITOLO	DENOMINAZIONE	RESIDUI PRESUNTI AL TERMINE DEL 2015	PREVISIONI DEFINITIVE DEL 2015	PREVISIONI ANNO				
				2016	2017	2018		
MISSIONE	8	Assetto del territorio ed edilizia abitativa						
0801 Programma	01	Urbanistica e assetto del territorio						
MISSIONE	8	Assetto del territorio ed edilizia abitativa						
0801 Programma	01	Urbanistica e assetto del territorio						
	Titolo 2	SPESE IN CONTO CAPITALE	0,00	previsione di competenza	0,00	25.000,00	0,00	0,00
				<i>di cui già impegnato *</i>		0,00	0,00	0,00
				<i>di cui fondo pluriennale vincolato</i>	0,00	0,00	0,00	0,00
				previsione di cassa		0,00		
		Cap. 29160.754 Cod. 08.01.2 Pdc U.2.02.03.02.001 ACQUISTO BENI MOBILI D'INVESTIMENTO - SERVIZIO URBANISTICA	0,00	previsione di competenza	0,00	0,00	0,00	0,00
				<i>di cui già impegnato *</i>		0,00	0,00	0,00
				<i>di cui fondo pluriennale vincolato</i>	0,00	0,00	0,00	0,00
				previsione di cassa		0,00		
		Cap. 29170.760 Cod. 08.01.2 Pdc U.2.02.03.05.001 INCARICHI REDAZIONE E VARIANTI STRUMENTI URBANISTICI	0,00	previsione di competenza	0,00	25.000,00	0,00	0,00
				<i>di cui già impegnato *</i>		0,00	0,00	0,00
				<i>di cui fondo pluriennale vincolato</i>	0,00	0,00	0,00	0,00
				previsione di cassa		0,00		
		Cap. 29280.790 Cod. 08.01.2 Pdc U.2.03.01.02.003 TRASFERIMENTI A COMUNI SERVIZIO URBANISTICA	0,00	previsione di competenza	0,00	0,00	0,00	0,00
				<i>di cui già impegnato *</i>		0,00	0,00	0,00
				<i>di cui fondo pluriennale vincolato</i>	0,00	0,00	0,00	0,00
				previsione di cassa		0,00		
Totale Programma	01	Urbanistica e assetto del territorio	0,00	previsione di competenza	0,00	25.000,00	0,00	0,00
				<i>di cui già impegnato *</i>		0,00	0,00	0,00
				<i>di cui fondo pluriennale</i>	0,00	0,00	0,00	0,00
				previsione di cassa		0,00		
TOTALE MISSIONE	8	Assetto del territorio ed edilizia abitativa	0,00	previsione di competenza	0,00	25.000,00	0,00	0,00
				<i>di cui già impegnato *</i>		0,00	0,00	0,00
				<i>di cui fondo pluriennale</i>	0,00	0,00	0,00	0,00
				previsione di cassa		0,00		



COMUNE DI SALA BOLOGNESE PROVINCIA DI BOLOGNA

BILANCIO DI PREVISIONE

PEG - PARTE SPESA per Centro di Responsabilità (Settore/Servizio) - Variaz. Plur. incluse - Anno 2016 (risultante)

MISSIONE, PROGRAMMA, TITOLO	DENOMINAZIONE	RESIDUI PRESUNTI AL TERMINE DEL 2015	PREVISIONI DEFINITIVE DEL 2015	PREVISIONI ANNO			
				2016	2017	2018	
MISSIONE	9	Sviluppo sostenibile e tutela del territorio e dell'ambiente					
0902 Programma	02	Tutela, valorizzazione e recupero ambientale					
MISSIONE	9	Sviluppo sostenibile e tutela del territorio e dell'ambiente					
0902 Programma	02	Tutela, valorizzazione e recupero ambientale					
Titolo 2	SPESA IN CONTO CAPITALE	5,87	previsione di competenza di cui già impegnato *	5,87	0,00	0,00	0,00
			di cui fondo pluriennale vincolato	0,00	0,00	0,00	0,00
			previsione di cassa		5,87		
Cap. 29101.705 Cod. 09.02.2 Pdc U.2.02.01.09.999	SPESE PER RINATURIZZAZIONE DEL TERRITORIO	0,00	previsione di competenza di cui già impegnato *	0,00	0,00	0,00	0,00
			di cui fondo pluriennale vincolato	0,00	0,00	0,00	0,00
			previsione di cassa		0,00		
Cap. 29601.701 Cod. 09.02.2 Pdc U.2.02.02.01.999	ACQUISTO AREE	0,00	previsione di competenza di cui già impegnato *	0,00	0,00	0,00	0,00
			di cui fondo pluriennale vincolato	0,00	0,00	0,00	0,00
			previsione di cassa		0,00		
Cap. 29601.706 Cod. 09.02.2 Pdc U.2.02.01.09.999	PROGETTO PROGRAMMA REGIONALE 2009-2011 (DOSOLO)	0,00	previsione di competenza di cui già impegnato *	0,00	0,00	0,00	0,00
			di cui fondo pluriennale vincolato	0,00	0,00	0,00	0,00
			previsione di cassa		0,00		
Cap. 29601.5706 Cod. 09.02.2 Pdc U.2.05.02.01.001	FONDO PLURIENNALE VINCOLATO - PROGETTO PROGRAMMA REGIONALE 2009-2011 (DOSOLO)	0,00	previsione di competenza di cui già impegnato *	0,00	0,00	0,00	0,00
			di cui fondo pluriennale vincolato	0,00	0,00	0,00	0,00
			previsione di cassa		0,00		
Cap. 29602.708 Cod. 09.02.2 Pdc U.2.02.01.09.002	MANUTENZIONE STRAORDINARIA SERVIZIO AMBIENTE	5,87	previsione di competenza di cui già impegnato *	5,87	0,00	0,00	0,00
			di cui fondo pluriennale vincolato	0,00	0,00	0,00	0,00
			previsione di cassa		5,87		



COMUNE DI SALA BOLOGNESE PROVINCIA DI BOLOGNA

BILANCIO DI PREVISIONE

PEG - PARTE SPESA per Centro di Responsabilità (Settore/Servizio) - Variaz. Plur. incluse - Anno 2016 (risultante)

MISSIONE, PROGRAMMA, TITOLO	DENOMINAZIONE	RESIDUI PRESUNTI AL TERMINE DEL 2015		PREVISIONI DEFINITIVE DEL 2015	PREVISIONI ANNO		
					2016	2017	2018
	Cap. 29602.5708 Cod. 09.02.2 Pdc U.2.05.02.01.001 FONDO PLURIENNALE VINCOLATO - MANUTENZIONE STRAORDINARIA SERVIZIO AMBIENTE	0,00	previsione di competenza <i>di cui già impegnato *</i> <i>di cui fondo pluriennale vincolato</i>	0,00 0,00	0,00 0,00	0,00 0,00	0,00 0,00
	Cap. 29660.754 Cod. 09.02.2 Pdc U.2.02.01.04.001 ACQUISTO BENI MOBILI D'INVESTIMENTO - SERVIZIO VERDE PUBBLICO	0,00	previsione di competenza <i>di cui già impegnato *</i> <i>di cui fondo pluriennale vincolato</i>	0,00 0,00	0,00 0,00	0,00 0,00	0,00 0,00
	Cap. 29664.754 Cod. 09.02.2 Pdc U.2.02.01.04.001 ACQUISTO BENI MOBILI D'INVESTIMENTO - SERVIZIO AMBIENTE	0,00	previsione di competenza <i>di cui già impegnato *</i> <i>di cui fondo pluriennale vincolato</i>	0,00 0,00	0,00 0,00	0,00 0,00	0,00 0,00
Totale Programma	02 Tutela, valorizzazione e recupero ambientale	5,87	previsione di competenza <i>di cui già impegnato *</i> <i>di cui fondo pluriennale</i> previsione di cassa	5,87 0,00 5,87	0,00 0,00 0,00	0,00 0,00 0,00	0,00 0,00 0,00
0904 Programma	04 Servizio idrico integrato						
0904 Programma	04 Servizio idrico integrato						
Titolo 2	SPESE IN CONTO CAPITALE	0,00	previsione di competenza <i>di cui già impegnato *</i> <i>di cui fondo pluriennale vincolato</i>	0,00 0,00	0,00 0,00	0,00 0,00	0,00 0,00
	Cap. 29407.819 Cod. 09.04.2 Pdc U.2.03.02.01.001 CONTRIBUTI PER COSTRUZIONE RETI DUALI	0,00	previsione di competenza <i>di cui già impegnato *</i> <i>di cui fondo pluriennale vincolato</i>	0,00 0,00	0,00 0,00	0,00 0,00	0,00 0,00



COMUNE DI SALA BOLOGNESE PROVINCIA DI BOLOGNA

BILANCIO DI PREVISIONE

PEG - PARTE SPESA per Centro di Responsabilità (Settore/Servizio) - Variaz. Plur. incluse - Anno 2016 (risultante)

MISSIONE, PROGRAMMA, TITOLO	DENOMINAZIONE	RESIDUI PRESUNTI AL TERMINE DEL 2015		PREVISIONI DEFINITIVE DEL 2015	PREVISIONI ANNO		
					2016	2017	2018
	Cap. 29480.780 Cod. 09.04.2 Pdc U.2.04.11.02.001 RESTITUZIONE QUOTA A REGIONE RELATIVA AD AMPLIAMENTO DEPURATORE	0,00	previsione di competenza <i>di cui già impegnato *</i> <i>di cui fondo pluriennale vincolato</i>	0,00	0,00 0,00 0,00	0,00 0,00 0,00	0,00 0,00 0,00
Totale Programma	04 Servizio idrico integrato	0,00	previsione di competenza <i>di cui già impegnato *</i> <i>di cui fondo pluriennale</i> previsione di cassa	0,00	0,00 0,00 0,00 0,00	0,00 0,00 0,00 0,00	0,00 0,00 0,00 0,00
TOTALE MISSIONE	9 Sviluppo sostenibile e tutela del territorio e dell'ambiente	5,87	previsione di competenza <i>di cui già impegnato *</i> <i>di cui fondo pluriennale</i> previsione di cassa	5,87	0,00 0,00 0,00 5,87	0,00 0,00 0,00 0,00	0,00 0,00 0,00 0,00
MISSIONE	11 Soccorso civile						
1101 Programma	01 Sistema di protezione civile						
MISSIONE	11 Soccorso civile						
1101 Programma	01 Sistema di protezione civile						
Titolo 2	SPESA IN CONTO CAPITALE	0,00	previsione di competenza <i>di cui già impegnato *</i> <i>di cui fondo pluriennale vincolato</i>	0,00	0,00 0,00 0,00	0,00 0,00 0,00	0,00 0,00 0,00
	Cap. 29360.754 Cod. 11.01.2 Pdc U.2.02.01.04.001 ACQUISTO BENI MOBILI D'INVESTIMENTO - SERVIZIO PROTEZIONE CIVILE	0,00	previsione di competenza <i>di cui già impegnato *</i> <i>di cui fondo pluriennale vincolato</i>	0,00	0,00 0,00 0,00	0,00 0,00 0,00	0,00 0,00 0,00
	Cap. 29380.820 Cod. 11.01.2 Pdc U.2.03.04.01.001 CONTRIBUTI A PROTEZIONE CIVILE	0,00	previsione di competenza <i>di cui già impegnato *</i> <i>di cui fondo pluriennale vincolato</i>	0,00	0,00 0,00 0,00	0,00 0,00 0,00	0,00 0,00 0,00



COMUNE DI SALA BOLOGNESE PROVINCIA DI BOLOGNA

BILANCIO DI PREVISIONE

PEG - PARTE SPESA per Centro di Responsabilità (Settore/Servizio) - Variaz. Plur. incluse - Anno 2016 (risultante)

MISSIONE, PROGRAMMA, TITOLO	DENOMINAZIONE	RESIDUI PRESUNTI AL TERMINE DEL 2015		PREVISIONI DEFINITIVE DEL 2015	PREVISIONI ANNO			
					2016	2017	2018	
Totale Programma	01	Sistema di protezione civile	0,00	previsione di competenza	0,00	0,00	0,00	0,00
				<i>di cui già impegnato *</i>		<i>0,00</i>	<i>0,00</i>	<i>0,00</i>
				<i>di cui fondo pluriennale</i>	<i>0,00</i>	<i>0,00</i>	<i>0,00</i>	<i>0,00</i>
				previsione di cassa	0,00			
TOTALE MISSIONE	11	Soccorso civile	0,00	previsione di competenza	0,00	0,00	0,00	0,00
				<i>di cui già impegnato *</i>		<i>0,00</i>	<i>0,00</i>	<i>0,00</i>
				<i>di cui fondo pluriennale</i>	<i>0,00</i>	<i>0,00</i>	<i>0,00</i>	<i>0,00</i>
				previsione di cassa	0,00			
MISSIONE	16	Agricoltura, politiche agroalimentari e pesca						
1601	Programma	01	Sviluppo del settore agricolo e del sistema agroalimentare					
MISSIONE	16	Agricoltura, politiche agroalimentari e pesca						
1601	Programma	01	Sviluppo del settore agricolo e del sistema agroalimentare					
	Titolo 2	SPESE IN CONTO CAPITALE	0,00	previsione di competenza	0,00	0,00	0,00	0,00
				<i>di cui già impegnato *</i>		<i>0,00</i>	<i>0,00</i>	<i>0,00</i>
				<i>di cui fondo pluriennale vincolato</i>	<i>0,00</i>	<i>0,00</i>	<i>0,00</i>	<i>0,00</i>
				previsione di cassa	0,00			
		Cap. 31780.805 Cod. 16.01.2 Pdc U.2.03.05.02.001 TRASFERIMENTI AD AZIENDE DI PUBBLICI SERVIZI - SERVIZI RELATIVI ALL'AGRICOLTURA	0,00	previsione di competenza	0,00	0,00	0,00	0,00
				<i>di cui già impegnato *</i>		<i>0,00</i>	<i>0,00</i>	<i>0,00</i>
				<i>di cui fondo pluriennale vincolato</i>	<i>0,00</i>	<i>0,00</i>	<i>0,00</i>	<i>0,00</i>
				previsione di cassa	0,00			
Totale Programma	01	Sviluppo del settore agricolo e del sistema agroalimentare	0,00	previsione di competenza	0,00	0,00	0,00	0,00
				<i>di cui già impegnato *</i>		<i>0,00</i>	<i>0,00</i>	<i>0,00</i>
				<i>di cui fondo pluriennale</i>	<i>0,00</i>	<i>0,00</i>	<i>0,00</i>	<i>0,00</i>
				previsione di cassa	0,00			
TOTALE MISSIONE	16	Agricoltura, politiche agroalimentari e pesca	0,00	previsione di competenza	0,00	0,00	0,00	0,00
				<i>di cui già impegnato *</i>		<i>0,00</i>	<i>0,00</i>	<i>0,00</i>
				<i>di cui fondo pluriennale</i>	<i>0,00</i>	<i>0,00</i>	<i>0,00</i>	<i>0,00</i>
				previsione di cassa	0,00			



COMUNE DI SALA BOLOGNESE PROVINCIA DI BOLOGNA

BILANCIO DI PREVISIONE

PEG - PARTE SPESA per Centro di Responsabilità (Settore/Servizio) - Variaz. Plur. incluse - Anno 2016 (risultante)

MISSIONE, PROGRAMMA, TITOLO	DENOMINAZIONE	RESIDUI PRESUNTI AL TERMINE DEL 2015		PREVISIONI DEFINITIVE DEL 2015	PREVISIONI ANNO	PREVISIONI ANNO	PREVISIONI ANNO
					2016	2017	2018
Totale Responsabile	4AIN 4a AREA TECNICA: INVESTIMENTI	92,18	previsione di competenza	18.305,87	33.280,00	53.700,00	3.700,00
			<i>di cui già impegnato *</i>		4.580,00	0,00	0,00
			<i>di cui fondo pluriennale</i>	0,00	0,00	0,00	0,00
			<i>previsione di cassa</i>		3.792,18		
4ALP	4a AREA TECNICA: LAVORI PUBBLICI						
MISSIONE	1		Servizi istituzionali e generali e di gestione				
0105 Programma	05		Gestione dei beni demaniali e patrimoniali				
MISSIONE	1		Servizi istituzionali e generali e di gestione				
0105 Programma	05		Gestione dei beni demaniali e patrimoniali				
Titolo 1	SPESE CORRENTI	0,00	previsione di competenza	0,00	0,00	0,00	0,00
			<i>di cui già impegnato *</i>		0,00	0,00	0,00
			<i>di cui fondo pluriennale vincolato</i>	0,00	0,00	0,00	0,00
			previsione di cassa		0,00		
	Cap. 1557.375 Cod. 01.05.1 Pdc U.1.03.02.07.001 CANONE DI LOCAZIONE MAGAZZINO COMUNALE	0,00	previsione di competenza	0,00	0,00	0,00	0,00
			<i>di cui già impegnato *</i>		0,00	0,00	0,00
			<i>di cui fondo pluriennale vincolato</i>	0,00	0,00	0,00	0,00
			previsione di cassa		0,00		
Titolo 2	SPESE IN CONTO CAPITALE	57.232,05	previsione di competenza	316.664,40	254.028,48	161.000,00	70.000,00
			<i>di cui già impegnato *</i>		93.028,48	0,00	0,00
			<i>di cui fondo pluriennale vincolato</i>	92.568,48	0,00	0,00	0,00
			previsione di cassa		310.800,53		
	Cap. 21501.702 Cod. 01.05.2 Pdc U.2.02.01.09.002 COSTRUZIONE E AMPLIAMENTO DI IMMOBILI PATRIMONIALI - MAGAZZINI COMUNALI	0,00	previsione di competenza	0,00	0,00	0,00	0,00
			<i>di cui già impegnato *</i>		0,00	0,00	0,00
			<i>di cui fondo pluriennale vincolato</i>	0,00	0,00	0,00	0,00
			previsione di cassa		0,00		



COMUNE DI SALA BOLOGNESE PROVINCIA DI BOLOGNA

BILANCIO DI PREVISIONE

PEG - PARTE SPESA per Centro di Responsabilità (Settore/Servizio) - Variaz. Plur. incluse - Anno 2016 (risultante)

MISSIONE, PROGRAMMA, TITOLO	DENOMINAZIONE	RESIDUI PRESUNTI AL TERMINE DEL 2015		PREVISIONI DEFINITIVE DEL 2015	PREVISIONI ANNO		
					2016	2017	2018
	Cap. 21502.702 Cod. 01.05.2 Pdc U.2.02.01.09.002 COSTRUZIONE E AMPLIAMENTO IMMOBILI PATRIMONIALI	0,00	previsione di competenza <i>di cui già impegnato *</i> <i>di cui fondo pluriennale vincolato</i>	0,00 0,00	0,00 0,00	0,00 0,00	70.000,00 0,00
	Cap. 21502.704 Cod. 01.05.2 Pdc U.2.02.01.09.002 MANUTENZIONE STRAORDINARIA E RISTRUTTURAZIONE DI IMMOBILI PATRIMONIALI	57.232,05	previsione di competenza <i>di cui già impegnato *</i> <i>di cui fondo pluriennale vincolato</i>	155.664,40 92.568,48	93.028,48 0,00	0,00 0,00	0,00 0,00
	Cap. 21502.705 Cod. 01.05.2 Pdc U.2.02.01.09.002 MANUTENZIONE STRAORDINARIA IMPIANTI CALORE ED ENERGIA	0,00	previsione di competenza <i>di cui già impegnato *</i> <i>di cui fondo pluriennale vincolato</i>	161.000,00 0,00	161.000,00 0,00	161.000,00 0,00	0,00 0,00
	Cap. 21502.5704 Cod. 01.05.2 Pdc U.2.05.02.01.001 FONDO PLURIENNALE - MANUTENZIONE STRAORDINARIA E RISTRUTTURAZIONE DI IMMOBILI PATRIMONIALI	0,00	previsione di competenza <i>di cui già impegnato *</i> <i>di cui fondo pluriennale vincolato</i>	92.568,48 0,00	0,00 0,00	0,00 0,00	0,00 0,00
	Cap. 21502.5705 Cod. 01.05.2 Pdc U.2.05.02.01.001 FONDO PLURIENNALE VINCOLATO - MANUTENZIONE STRAORDINARIA IMPIANTI CALORE ED ENERGIA	0,00	previsione di competenza <i>di cui già impegnato *</i> <i>di cui fondo pluriennale vincolato</i>	0,00 0,00	0,00 0,00	0,00 0,00	0,00 0,00
	Cap. 21580.780 Cod. 01.05.2 Pdc U.2.04.21.02.001 RESTITUZIONE CONTRIBUTI REGIONALI	0,00	previsione di competenza <i>di cui già impegnato *</i> <i>di cui fondo pluriennale vincolato</i>	0,00 0,00	0,00 0,00	0,00 0,00	0,00 0,00
	Cap. 21840.715 Cod. 01.05.2 Pdc U.2.04.22.01.001 ESPROPRI E SERVITU' ONEROSE	0,00	previsione di competenza <i>di cui già impegnato *</i> <i>di cui fondo pluriennale vincolato</i>	0,00 0,00	0,00 0,00	0,00 0,00	0,00 0,00
			previsione di cassa		0,00		



COMUNE DI SALA BOLOGNESE PROVINCIA DI BOLOGNA

BILANCIO DI PREVISIONE

PEG - PARTE SPESA per Centro di Responsabilità (Settore/Servizio) - Variaz. Plur. incluse - Anno 2016 (risultante)

MISSIONE, PROGRAMMA, TITOLO	DENOMINAZIONE	RESIDUI PRESUNTI AL TERMINE DEL 2015		PREVISIONI DEFINITIVE DEL 2015	PREVISIONI ANNO	PREVISIONI ANNO	PREVISIONI ANNO		
					2016	2017	2018		
Totale Programma	05	Gestione dei beni demaniali e patrimoniali	57.232,05	previsione di competenza	316.664,40	254.028,48	161.000,00	70.000,00	
				<i>di cui già impegnato *</i>		93.028,48	0,00	0,00	
				<i>di cui fondo pluriennale</i>	92.568,48	0,00	0,00	0,00	
				previsione di cassa		310.800,53			
0106	Programma	06	Ufficio tecnico						
0106	Programma	06	Ufficio tecnico						
	Titolo 1		SPESE CORRENTI	17.401,15	previsione di competenza	35.686,08	63.889,68	11.150,00	11.150,00
					<i>di cui già impegnato *</i>	38.599,48	0,00	0,00	
					<i>di cui fondo pluriennale vincolato</i>	0,00	0,00	0,00	
					previsione di cassa	68.551,15			
		Cap. 1615.38 Cod. 01.06.1 Pdc U.1.03.01.02.001	0,00	previsione di competenza	200,00	300,00	300,00	300,00	
		STAMPATI E MATERIALI DI CANCELLERIA - UFFICIO TECNICO		<i>di cui già impegnato *</i>		0,00	0,00	0,00	
				<i>di cui fondo pluriennale vincolato</i>	0,00	0,00	0,00	0,00	
				previsione di cassa		300,00			
		Cap. 1622.72 Cod. 01.06.1 Pdc U.1.03.02.99.005	0,00	previsione di competenza	100,00	100,00	100,00	100,00	
		GETTONI DI PRESENZA E RIMBORSI COMMISSIONI DI GARA - UFFICIO TECNICO		<i>di cui già impegnato *</i>		0,00	0,00	0,00	
				<i>di cui fondo pluriennale vincolato</i>	0,00	0,00	0,00	0,00	
				previsione di cassa		100,00			
		Cap. 1642.251 Cod. 01.06.1 Pdc U.1.03.02.11.999	17.330,20	previsione di competenza	32.836,08	62.739,68	10.000,00	10.000,00	
		INCARICHI PER PROGETTAZIONE, PERIZIE, COLLAUDI, ECC. - UFFICIO TECNICO		<i>di cui già impegnato *</i>		38.599,48	0,00	0,00	
				<i>di cui fondo pluriennale vincolato</i>	0,00	0,00	0,00	0,00	
				previsione di cassa		67.330,20			
		Cap. 1642.5251 Cod. 01.06.1 Pdc U.1.10.02.01.001	0,00	previsione di competenza	0,00	0,00	0,00	0,00	
		FONDO PLURIENNALE VINCOLATO - INCARICHI PER PROGETTAZIONE, PERIZIE, COLLAUDI, ECC. - UFFICIO TECNICO		<i>di cui già impegnato *</i>		0,00	0,00	0,00	
				<i>di cui fondo pluriennale vincolato</i>	0,00	0,00	0,00	0,00	
				previsione di cassa		0,00			



COMUNE DI SALA BOLOGNESE PROVINCIA DI BOLOGNA

BILANCIO DI PREVISIONE

PEG - PARTE SPESA per Centro di Responsabilità (Settore/Servizio) - Variaz. Plur. incluse - Anno 2016 (risultante)

MISSIONE, PROGRAMMA, TITOLO	DENOMINAZIONE	RESIDUI PRESUNTI AL TERMINE DEL 2015		PREVISIONI DEFINITIVE DEL 2015	PREVISIONI ANNO		
					2016	2017	2018
	Cap. 1650.251 Cod. 01.06.1 Pdc U.1.03.02.11.999 INCARICHI LEGGE 626 - UFFICIO TECNICO	70,95	previsione di competenza <i>di cui già impegnato *</i> <i>di cui fondo pluriennale vincolato</i>	1.050,00	500,00 0,00 0,00	500,00 0,00 0,00	500,00 0,00 0,00
	Cap. 1650.5251 Cod. 01.06.1 Pdc U.1.10.02.01.001 FONDO PLURIENNALE VINCOLATO - INCARICHI LEGGE 626 - UFFICIO TECNICO	0,00	previsione di competenza <i>di cui già impegnato *</i> <i>di cui fondo pluriennale vincolato</i>	0,00	0,00 0,00 0,00	0,00 0,00 0,00	0,00 0,00 0,00
	Cap. 1651.270 Cod. 01.06.1 Pdc U.1.03.02.16.001 PUBBLICAZIONI GARE - UFFICIO TECNICO	0,00	previsione di competenza <i>di cui già impegnato *</i> <i>di cui fondo pluriennale vincolato</i>	0,00	250,00 0,00 0,00	250,00 0,00 0,00	250,00 0,00 0,00
	Cap. 1663.400 Cod. 01.06.1 Pdc U.1.04.01.02.003 CONTRIBUTO A COMUNI PER SERVIZIO 626 IN CONVENZIONE - UFFICIO TECNICO	0,00	previsione di competenza <i>di cui già impegnato *</i> <i>di cui fondo pluriennale vincolato</i>	1.500,00	0,00 0,00 0,00	0,00 0,00 0,00	0,00 0,00 0,00
Totale Programma	06 Ufficio tecnico	17.401,15	previsione di competenza <i>di cui già impegnato *</i> <i>di cui fondo pluriennale</i> previsione di cassa	35.686,08	63.889,68 38.599,48 0,00 68.551,15	11.150,00 0,00 0,00	11.150,00 0,00 0,00
0111 Programma	11 Altri servizi generali						
0111 Programma	11 Altri servizi generali						
Titolo 1	SPESE CORRENTI	0,00	previsione di competenza <i>di cui già impegnato *</i> <i>di cui fondo pluriennale vincolato</i> previsione di cassa	0,00	0,00 0,00 0,00 0,00	0,00 0,00 0,00	0,00 0,00 0,00



COMUNE DI SALA BOLOGNESE PROVINCIA DI BOLOGNA

BILANCIO DI PREVISIONE

PEG - PARTE SPESA per Centro di Responsabilità (Settore/Servizio) - Variaz. Plur. incluse - Anno 2016 (risultante)

MISSIONE, PROGRAMMA, TITOLO	DENOMINAZIONE	RESIDUI PRESUNTI AL TERMINE DEL 2015		PREVISIONI DEFINITIVE DEL 2015	PREVISIONI ANNO		
					2016	2017	2018
	Cap. 1857.376 Cod. 01.11.1 Pdc U.1.03.02.07.005 LOCAZIONE AREE - SERVIZI GENERALI	0,00	previsione di competenza <i>di cui già impegnato *</i> <i>di cui fondo pluriennale vincolato</i>	0,00 0,00	0,00 0,00	0,00 0,00	0,00 0,00
Totale Programma	11 Altri servizi generali	0,00	previsione di competenza <i>di cui già impegnato *</i> <i>di cui fondo pluriennale</i> previsione di cassa	0,00 0,00 0,00	0,00 0,00 0,00	0,00 0,00 0,00	0,00 0,00 0,00
TOTALE MISSIONE	1 Servizi istituzionali e generali e di gestione	74.633,20	previsione di competenza <i>di cui già impegnato *</i> <i>di cui fondo pluriennale</i> previsione di cassa	352.350,48 92.568,48 0,00	317.918,16 131.627,96 0,00	172.150,00 0,00 0,00	81.150,00 0,00 0,00
MISSIONE	3 Ordine pubblico e sicurezza						
0301 Programma	01 Polizia locale e amministrativa						
MISSIONE	3 Ordine pubblico e sicurezza						
0301 Programma	01 Polizia locale e amministrativa						
Titolo 2	SPESE IN CONTO CAPITALE	0,00	previsione di competenza <i>di cui già impegnato *</i> <i>di cui fondo pluriennale vincolato</i>	0,00 0,00	0,00 0,00	0,00 0,00	0,00 0,00
	Cap. 23101.708 Cod. 03.01.2 Pdc U.2.02.01.09.002 MANUTENZIONE STRAORDINARIA BENI IMMOBILI SERVIZIO POLIZIA MUNICIPALE	0,00	previsione di competenza <i>di cui già impegnato *</i> <i>di cui fondo pluriennale vincolato</i>	0,00 0,00	0,00 0,00	0,00 0,00	0,00 0,00
Totale Programma	01 Polizia locale e amministrativa	0,00	previsione di competenza <i>di cui già impegnato *</i> <i>di cui fondo pluriennale</i> previsione di cassa	0,00 0,00 0,00	0,00 0,00 0,00	0,00 0,00 0,00	0,00 0,00 0,00



COMUNE DI SALA BOLOGNESE PROVINCIA DI BOLOGNA

BILANCIO DI PREVISIONE

PEG - PARTE SPESA per Centro di Responsabilità (Settore/Servizio) - Variaz. Plur. incluse - Anno 2016 (risultante)

MISSIONE, PROGRAMMA, TITOLO	DENOMINAZIONE	RESIDUI PRESUNTI AL TERMINE DEL 2015	PREVISIONI DEFINITIVE DEL 2015	PREVISIONI ANNO		
				2016	2017	2018
TOTALE MISSIONE	3 Ordine pubblico e sicurezza	0,00	previsione di competenza	0,00	0,00	0,00
			<i>di cui già impegnato *</i>		0,00	0,00
			<i>di cui fondo pluriennale</i>	0,00	0,00	0,00
			previsione di cassa		0,00	
MISSIONE	4 Istruzione e diritto allo studio					
0401 Programma	01 Istruzione prescolastica					
MISSIONE	4 Istruzione e diritto allo studio					
0401 Programma	01 Istruzione prescolastica					
	TITOLO 2 SPESE IN CONTO CAPITALE	1.390,48	previsione di competenza	60.000,00	0,00	0,00
			<i>di cui già impegnato *</i>		0,00	0,00
			<i>di cui fondo pluriennale vincolato</i>	0,00	0,00	0,00
			previsione di cassa		1.390,48	
	Cap. 24101.702 Cod. 04.01.2 Pdc U.2.02.01.09.003 COSTRUZIONE E AMPLIAMENTO SCUOLA MATERNA	0,00	previsione di competenza	0,00	0,00	0,00
			<i>di cui già impegnato *</i>		0,00	0,00
			<i>di cui fondo pluriennale vincolato</i>	0,00	0,00	0,00
			previsione di cassa		0,00	
	Cap. 24101.704 Cod. 04.01.2 Pdc U.2.02.01.09.003 MANUTENZIONE STRAORDINARIA SCUOLA MATERNA	1.390,48	previsione di competenza	60.000,00	0,00	0,00
			<i>di cui già impegnato *</i>		0,00	0,00
			<i>di cui fondo pluriennale vincolato</i>	0,00	0,00	0,00
			previsione di cassa		1.390,48	
Totale Programma	01 Istruzione prescolastica	1.390,48	previsione di competenza	60.000,00	0,00	0,00
			<i>di cui già impegnato *</i>		0,00	0,00
			<i>di cui fondo pluriennale</i>	0,00	0,00	0,00
			previsione di cassa		1.390,48	
0402 Programma	02 ALTRI ORDINI DI ISTRUZIONE NON UNIVERSITARIA					
0402 Programma	02 ALTRI ORDINI DI ISTRUZIONE NON UNIVERSITARIA					



COMUNE DI SALA BOLOGNESE PROVINCIA DI BOLOGNA

BILANCIO DI PREVISIONE

PEG - PARTE SPESA per Centro di Responsabilità (Settore/Servizio) - Variaz. Plur. incluse - Anno 2016 (risultante)

MISSIONE, PROGRAMMA, TITOLO	DENOMINAZIONE	RESIDUI PRESUNTI AL TERMINE DEL 2015		PREVISIONI DEFINITIVE DEL 2015	PREVISIONI ANNO	PREVISIONI ANNO	PREVISIONI ANNO
					2016	2017	2018
Titolo 2	SPESA IN CONTO CAPITALE	202.606,31	previsione di competenza	374.497,49	293.892,44	0,00	0,00
			<i>di cui già impegnato *</i>		293.892,44	0,00	0,00
			<i>di cui fondo pluriennale vincolato</i>	91.608,60	0,00	0,00	0,00
			previsione di cassa		294.214,91		
	Cap. 24201.704 Cod. 04.02.2 Pdc U.2.02.01.09.003 MANUTENZIONE STRAORDINARIA SCUOLA ELEMENTARE	2.283,84	previsione di competenza	2.283,84	2.283,84	0,00	0,00
			<i>di cui già impegnato *</i>		2.283,84	0,00	0,00
			<i>di cui fondo pluriennale vincolato</i>	0,00	0,00	0,00	0,00
			previsione di cassa		2.283,84		
	Cap. 24201.5704 Cod. 04.02.2 Pdc U.2.05.02.01.001 FONDO PLURIENNALE VINCOLATO - MANUTENZIONE STRAORDINARIA SCUOLA ELEMENTARE	0,00	previsione di competenza	0,00	0,00	0,00	0,00
			<i>di cui già impegnato *</i>		0,00	0,00	0,00
			<i>di cui fondo pluriennale vincolato</i>	0,00	0,00	0,00	0,00
			previsione di cassa		0,00		
	Cap. 24202.702 Cod. 04.02.2 Pdc U.2.02.01.09.003 COSTRUZIONE E AMPLIAMENTO SCUOLA ELEMENTARE	200.000,00	previsione di competenza	351.891,18	291.608,60	0,00	0,00
			<i>di cui già impegnato *</i>		291.608,60	0,00	0,00
			<i>di cui fondo pluriennale vincolato</i>	91.608,60	0,00	0,00	0,00
			previsione di cassa		291.608,60		
	Cap. 24202.5702 Cod. 04.02.2 Pdc U.2.02.01.09.003 FONDO PLURIENNALE VINCOLATO - COSTRUZIONE E AMPLIAMENTO SCUOLA ELEMENTARE	0,00	previsione di competenza	91.608,60	0,00	0,00	0,00
			<i>di cui già impegnato *</i>		0,00	0,00	0,00
			<i>di cui fondo pluriennale vincolato</i>	0,00	0,00	0,00	0,00
			previsione di cassa		0,00		
	Cap. 24301.702 Cod. 04.02.2 Pdc U.2.02.01.09.003 COSTRUZIONE NUOVO POLO SCOLASTICO AD OSTERIA NUOVA	0,00	previsione di competenza	0,00	0,00	0,00	0,00
			<i>di cui già impegnato *</i>		0,00	0,00	0,00
			<i>di cui fondo pluriennale vincolato</i>	0,00	0,00	0,00	0,00
			previsione di cassa		0,00		
	Cap. 24301.704 Cod. 04.02.2 Pdc U.2.02.01.09.003 MANUTENZIONE STRAORDINARIA E RISTRUTTURAZIONE SCUOLA MEDIA	322,47	previsione di competenza	20.322,47	0,00	0,00	0,00
			<i>di cui già impegnato *</i>		0,00	0,00	0,00
			<i>di cui fondo pluriennale vincolato</i>	0,00	0,00	0,00	0,00
			previsione di cassa		322,47		



COMUNE DI SALA BOLOGNESE PROVINCIA DI BOLOGNA

BILANCIO DI PREVISIONE

PEG - PARTE SPESA per Centro di Responsabilità (Settore/Servizio) - Variaz. Plur. incluse - Anno 2016 (risultante)

MISSIONE, PROGRAMMA, TITOLO	DENOMINAZIONE	RESIDUI PRESUNTI AL TERMINE DEL 2015		PREVISIONI DEFINITIVE DEL 2015	PREVISIONI ANNO		
					2016	2017	2018
	Cap. 24301.5704 Cod. 04.02.2 Pdc U.2.05.02.01.001 FONDO PLURIENNALE VINCOLATO - MANUTENZIONE STRAORDINARIA E RISTRUTTURAZIONE SCUOLA MEDIA	0,00	previsione di competenza <i>di cui già impegnato *</i> <i>di cui fondo pluriennale vincolato</i>	0,00 0,00	0,00 0,00	0,00 0,00	0,00 0,00
Totale Programma	02 ALTRI ORDINI DI ISTRUZIONE NON UNIVERSITARIA	202.606,31	previsione di competenza <i>di cui già impegnato *</i> <i>di cui fondo pluriennale</i> previsione di cassa	374.497,49 <i>91.608,60</i> 0,00	293.892,44 <i>293.892,44</i> 0,00	0,00 <i>0,00</i> 0,00	0,00 <i>0,00</i> 0,00
TOTALE MISSIONE	4 Istruzione e diritto allo studio	203.996,79	previsione di competenza <i>di cui già impegnato *</i> <i>di cui fondo pluriennale</i> previsione di cassa	434.497,49 <i>91.608,60</i> 295.605,39	293.892,44 <i>293.892,44</i> 0,00	0,00 <i>0,00</i> 0,00	0,00 <i>0,00</i> 0,00
MISSIONE	5 Tutela e valorizzazione dei beni e attività culturali						
0502 Programma	02 Attività culturali e interventi diversi nel settore culturale						
MISSIONE	5 Tutela e valorizzazione dei beni e attività culturali						
0502 Programma	02 Attività culturali e interventi diversi nel settore culturale						
Titolo 2	SPESE IN CONTO CAPITALE	0,00	previsione di competenza <i>di cui già impegnato *</i> <i>di cui fondo pluriennale vincolato</i>	0,00 0,00	0,00 0,00	0,00 0,00	0,00 0,00
	Cap. 25101.704 Cod. 05.02.2 Pdc U.2.02.01.09.018 MANUTENZIONE STRAORDINARIA BIBLIOTECA COMUNALE	0,00	previsione di competenza <i>di cui già impegnato *</i> <i>di cui fondo pluriennale vincolato</i>	0,00 0,00	0,00 0,00	0,00 0,00	0,00 0,00
Totale Programma	02 Attività culturali e interventi diversi nel settore culturale	0,00	previsione di competenza <i>di cui già impegnato *</i> <i>di cui fondo pluriennale</i> previsione di cassa	0,00 <i>0,00</i> 0,00	0,00 <i>0,00</i> 0,00	0,00 <i>0,00</i> 0,00	0,00 <i>0,00</i> 0,00



COMUNE DI SALA BOLOGNESE PROVINCIA DI BOLOGNA

BILANCIO DI PREVISIONE

PEG - PARTE SPESA per Centro di Responsabilità (Settore/Servizio) - Variaz. Plur. incluse - Anno 2016 (risultante)

MISSIONE, PROGRAMMA, TITOLO	DENOMINAZIONE	RESIDUI PRESUNTI AL TERMINE DEL 2015		PREVISIONI DEFINITIVE DEL 2015	PREVISIONI ANNO			
					2016	2017	2018	
TOTALE MISSIONE	5	Tutela e valorizzazione dei beni e attività culturali	0,00	previsione di competenza	0,00	0,00	0,00	0,00
				<i>di cui già impegnato *</i>		0,00	0,00	0,00
				<i>di cui fondo pluriennale</i>	0,00	0,00	0,00	0,00
				previsione di cassa		0,00		
MISSIONE	6	Politiche giovanili, sport e tempo libero						
0601 Programma	01	Sport e tempo libero						
MISSIONE	6	Politiche giovanili, sport e tempo libero						
0601 Programma	01	Sport e tempo libero						
	Titolo 2	SPESA IN CONTO CAPITALE	0,00	previsione di competenza	0,00	25.000,00	0,00	58.000,00
				<i>di cui già impegnato *</i>		0,00	0,00	0,00
				<i>di cui fondo pluriennale vincolato</i>	0,00	0,00	0,00	0,00
				previsione di cassa		0,00		
		Cap. 26201.702 Cod. 06.01.2 Pdc U.2.02.01.09.016 COSTRUZIONE E AMPLIAMENTO IMPIANTI SPORTIVI	0,00	previsione di competenza	0,00	0,00	0,00	0,00
				<i>di cui già impegnato *</i>		0,00	0,00	0,00
				<i>di cui fondo pluriennale vincolato</i>	0,00	0,00	0,00	0,00
				previsione di cassa		0,00		
		Cap. 26201.704 Cod. 06.01.2 Pdc U.2.02.01.09.016 MANUTENZIONE STRAORDINARIA IMPIANTI SPORTIVI	0,00	previsione di competenza	0,00	25.000,00	0,00	58.000,00
				<i>di cui già impegnato *</i>		0,00	0,00	0,00
				<i>di cui fondo pluriennale vincolato</i>	0,00	0,00	0,00	0,00
				previsione di cassa		0,00		
		Cap. 26201.5702 Cod. 06.01.2 Pdc U.2.05.02.01.001 FONDO PLURIENNALE VINCOLATO - COSTRUZIONE E AMPLIAMENTO IMPIANTI SPORTIVI	0,00	previsione di competenza	0,00	0,00	0,00	0,00
				<i>di cui già impegnato *</i>		0,00	0,00	0,00
				<i>di cui fondo pluriennale vincolato</i>	0,00	0,00	0,00	0,00
				previsione di cassa		0,00		
Totale Programma	01	Sport e tempo libero	0,00	previsione di competenza	0,00	25.000,00	0,00	58.000,00
				<i>di cui già impegnato *</i>		0,00	0,00	0,00
				<i>di cui fondo pluriennale</i>	0,00	0,00	0,00	0,00
				previsione di cassa		0,00		



COMUNE DI SALA BOLOGNESE PROVINCIA DI BOLOGNA

BILANCIO DI PREVISIONE

PEG - PARTE SPESA per Centro di Responsabilità (Settore/Servizio) - Variaz. Plur. incluse - Anno 2016 (risultante)

MISSIONE, PROGRAMMA, TITOLO	DENOMINAZIONE	RESIDUI PRESUNTI AL TERMINE DEL 2015		PREVISIONI DEFINITIVE DEL 2015	PREVISIONI ANNO		
					2016	2017	2018
TOTALE MISSIONE	6 Politiche giovanili, sport e tempo libero	0,00	previsione di competenza	0,00	25.000,00	0,00	58.000,00
			<i>di cui già impegnato *</i>		0,00	0,00	0,00
			<i>di cui fondo pluriennale</i>	0,00	0,00	0,00	0,00
			previsione di cassa		0,00		
MISSIONE	8 Assetto del territorio ed edilizia abitativa						
0802 Programma	02 Edilizia residenziale pubblica e locale e piani di edilizia economico-popolare						
MISSIONE	8 Assetto del territorio ed edilizia abitativa						
0802 Programma	02 Edilizia residenziale pubblica e locale e piani di edilizia economico-popolare						
Titolo 1	SPESA CORRENTI	6,51	previsione di competenza	100,00	100,00	100,00	100,00
			<i>di cui già impegnato *</i>		0,00	0,00	0,00
			<i>di cui fondo pluriennale vincolato</i>	0,00	0,00	0,00	0,00
			previsione di cassa		106,51		
	Cap. 9238.337 Cod. 08.02.1 Pdc U.1.03.02.16.999 SPESA GESTIONE ALLOGGI EX IACP - E.R.P.	6,51	previsione di competenza	100,00	100,00	100,00	100,00
			<i>di cui già impegnato *</i>		0,00	0,00	0,00
			<i>di cui fondo pluriennale vincolato</i>	0,00	0,00	0,00	0,00
			previsione di cassa		106,51		
Titolo 2	SPESA IN CONTO CAPITALE	138.958,06	previsione di competenza	138.958,06	107.256,55	0,00	0,00
			<i>di cui già impegnato *</i>		107.256,55	0,00	0,00
			<i>di cui fondo pluriennale vincolato</i>	0,00	0,00	0,00	0,00
			previsione di cassa		138.958,06		
	Cap. 29201.701 Cod. 08.02.2 Pdc U.2.02.02.01.999 ACQUISTO AREE - EDILIZIA RESIDENZIALE PUBBLICA LOCALE	0,00	previsione di competenza	0,00	0,00	0,00	0,00
			<i>di cui già impegnato *</i>		0,00	0,00	0,00
			<i>di cui fondo pluriennale vincolato</i>	0,00	0,00	0,00	0,00
			previsione di cassa		0,00		
	Cap. 29201.704 Cod. 08.02.2 Pdc U.2.02.01.09.001 MANUTENZIONE STRAORDINARIA E RISTRUTTURAZIONE IMMOBILI - EDILIZIA RESIDENZIALE PUBBLICA	0,00	previsione di competenza	0,00	0,00	0,00	0,00
			<i>di cui già impegnato *</i>		0,00	0,00	0,00
			<i>di cui fondo pluriennale vincolato</i>	0,00	0,00	0,00	0,00
			previsione di cassa		0,00		



COMUNE DI SALA BOLOGNESE PROVINCIA DI BOLOGNA

BILANCIO DI PREVISIONE

PEG - PARTE SPESA per Centro di Responsabilità (Settore/Servizio) - Variaz. Plur. incluse - Anno 2016 (risultante)

MISSIONE, PROGRAMMA, TITOLO	DENOMINAZIONE	RESIDUI PRESUNTI AL TERMINE DEL 2015		PREVISIONI DEFINITIVE DEL 2015	PREVISIONI ANNO		
					2016	2017	2018
	Cap. 29202.701 Cod. 08.02.2 Pdc U.2.02.02.01.999 ACQUISTO AREE - EDILIZIA RESIDENZIALE PUBBLICA LOCALE - PROCEDURA ESPROPRIATIVA	0,00	previsione di competenza <i>di cui già impegnato *</i> <i>di cui fondo pluriennale vincolato</i>	0,00 0,00 0,00	0,00 0,00 0,00	0,00 0,00 0,00	0,00 0,00 0,00
	Cap. 29270.760 Cod. 08.02.2 Pdc U.2.02.03.05.001 INCARICO TRASFORMAZIONE DIRITTO DI SUPERFICIE IN PROPRIETA'	0,00	previsione di competenza <i>di cui già impegnato *</i> <i>di cui fondo pluriennale vincolato</i>	0,00 0,00 0,00	0,00 0,00 0,00	0,00 0,00 0,00	0,00 0,00 0,00
	Cap. 29280.819 Cod. 08.02.2 Pdc U.2.03.02.01.001 RESTITUZIONE SOMME PER TRASFORMAZIONE DIRITTO DI SUPERFICIE IN PROPRIETA'	0,00	previsione di competenza <i>di cui già impegnato *</i> <i>di cui fondo pluriennale vincolato</i>	0,00 0,00 0,00	0,00 0,00 0,00	0,00 0,00 0,00	0,00 0,00 0,00
	Cap. 29280.820 Cod. 08.02.2 Pdc U.2.03.01.02.999 TRASFERIMENTO AD ACER PER MANUTENZIONE STRAORDINARIA ALLOGGI ERP	138.958,06	previsione di competenza <i>di cui già impegnato *</i> <i>di cui fondo pluriennale vincolato</i>	138.958,06 0,00 0,00	107.256,55 107.256,55 0,00	0,00 0,00 0,00	0,00 0,00 0,00
	Cap. 29280.5820 Cod. 08.02.2 Pdc U.2.05.02.01.001 FONDO PLURIENNALE VINCOLATO - TRASFERIMENTO AD ACER PER MANUTENZIONE STRAORDINARIA ALLOGGI ERP	0,00	previsione di competenza <i>di cui già impegnato *</i> <i>di cui fondo pluriennale vincolato</i>	0,00 0,00 0,00	0,00 0,00 0,00	0,00 0,00 0,00	0,00 0,00 0,00
Totale Programma	02 Edilizia residenziale pubblica e locale e piani di edilizia economico-popolare	138.964,57	previsione di competenza <i>di cui già impegnato *</i> <i>di cui fondo pluriennale</i> previsione di cassa	139.058,06 0,00 0,00	107.356,55 107.256,55 0,00 139.064,57	100,00 0,00 0,00	100,00 0,00 0,00
TOTALE MISSIONE	8 Assetto del territorio ed edilizia abitativa	138.964,57	previsione di competenza <i>di cui già impegnato *</i> <i>di cui fondo pluriennale</i> previsione di cassa	139.058,06 0,00 0,00	107.356,55 107.256,55 0,00 139.064,57	100,00 0,00 0,00	100,00 0,00 0,00
MISSIONE	9 Sviluppo sostenibile e tutela del territorio e dell'ambiente						



COMUNE DI SALA BOLOGNESE PROVINCIA DI BOLOGNA

BILANCIO DI PREVISIONE

PEG - PARTE SPESA per Centro di Responsabilità (Settore/Servizio) - Variaz. Plur. incluse - Anno 2016 (risultante)

MISSIONE, PROGRAMMA, TITOLO	DENOMINAZIONE	RESIDUI PRESUNTI AL TERMINE DEL 2015	PREVISIONI DEFINITIVE DEL 2015	PREVISIONI ANNO		
				2016	2017	2018
0902 Programma	02 Tutela, valorizzazione e recupero ambientale					
MISSIONE	9 Sviluppo sostenibile e tutela del territorio e dell'ambiente					
0902 Programma	02 Tutela, valorizzazione e recupero ambientale					
Titolo 2	SPESA IN CONTO CAPITALE	0,00	previsione di competenza	0,00	1.210,00	0,00
			<i>di cui già impegnato *</i>		0,00	0,00
			<i>di cui fondo pluriennale vincolato</i>	0,00	0,00	0,00
			previsione di cassa		0,00	
	Cap. 29601.708 Cod. 09.02.2 Pdc U.2.02.01.09.999 MANUTENZIONE STRAORDINARIA VERDE PUBBLICO	0,00	previsione di competenza	0,00	1.210,00	0,00
			<i>di cui già impegnato *</i>		0,00	0,00
			<i>di cui fondo pluriennale vincolato</i>	0,00	0,00	0,00
			previsione di cassa		0,00	
	Cap. 29602.701 Cod. 09.02.2 Pdc U.2.02.01.09.999 ACQUISTO AREE E REALIZZAZIONE VERDE E ARREDO URBANO	0,00	previsione di competenza	0,00	0,00	0,00
			<i>di cui già impegnato *</i>		0,00	0,00
			<i>di cui fondo pluriennale vincolato</i>	0,00	0,00	0,00
			previsione di cassa		0,00	
	Cap. 29602.702 Cod. 09.02.2 Pdc U.2.02.01.09.002 COSTRUZIONE E AMPLIAMENTO FABBRICATI SERVIZIO AMBIENTE	0,00	previsione di competenza	0,00	0,00	0,00
			<i>di cui già impegnato *</i>		0,00	0,00
			<i>di cui fondo pluriennale vincolato</i>	0,00	0,00	0,00
			previsione di cassa		0,00	
Totale Programma	02 Tutela, valorizzazione e recupero ambientale	0,00	previsione di competenza	0,00	1.210,00	0,00
			<i>di cui già impegnato *</i>		0,00	0,00
			<i>di cui fondo pluriennale</i>	0,00	0,00	0,00
			previsione di cassa		0,00	
0904 Programma	04 Servizio idrico integrato					
0904 Programma	04 Servizio idrico integrato					



COMUNE DI SALA BOLOGNESE PROVINCIA DI BOLOGNA

BILANCIO DI PREVISIONE

PEG - PARTE SPESA per Centro di Responsabilità (Settore/Servizio) - Variaz. Plur. incluse - Anno 2016 (risultante)

MISSIONE, PROGRAMMA, TITOLO	DENOMINAZIONE	RESIDUI PRESUNTI AL TERMINE DEL 2015		PREVISIONI DEFINITIVE DEL 2015	PREVISIONI ANNO		
					2016	2017	2018
Titolo 2	SPESE IN CONTO CAPITALE	0,00	previsione di competenza	0,00	0,00	0,00	0,00
			<i>di cui già impegnato *</i>		0,00	0,00	0,00
			<i>di cui fondo pluriennale vincolato</i>	0,00	0,00	0,00	0,00
			previsione di cassa		0,00		
	Cap. 29401.703 Cod. 09.04.2 Pdc U.2.02.01.09.010 COSTRUZIONE E AMPLIAMENTO FOGNATURE	0,00	previsione di competenza	0,00	0,00	0,00	0,00
			<i>di cui già impegnato *</i>		0,00	0,00	0,00
			<i>di cui fondo pluriennale vincolato</i>	0,00	0,00	0,00	0,00
			previsione di cassa		0,00		
	Cap. 29401.705 Cod. 09.04.2 Pdc U.2.02.01.09.010 MANUTENZIONE STRAORDINARIA FOGNATURE	0,00	previsione di competenza	0,00	0,00	0,00	0,00
			<i>di cui già impegnato *</i>		0,00	0,00	0,00
			<i>di cui fondo pluriennale vincolato</i>	0,00	0,00	0,00	0,00
			previsione di cassa		0,00		
	Cap. 29402.703 Cod. 09.04.2 Pdc U.2.02.01.09.010 AMPLIAMENTO E RISTRUTTURAZIONE DEPURATORE COMUNALE	0,00	previsione di competenza	0,00	0,00	0,00	0,00
			<i>di cui già impegnato *</i>		0,00	0,00	0,00
			<i>di cui fondo pluriennale vincolato</i>	0,00	0,00	0,00	0,00
			previsione di cassa		0,00		
	Cap. 29440.715 Cod. 09.04.2 Pdc U.2.03.02.01.001 COSTITUZIONE SERVITU DI FOGNATURA	0,00	previsione di competenza	0,00	0,00	0,00	0,00
			<i>di cui già impegnato *</i>		0,00	0,00	0,00
			<i>di cui fondo pluriennale vincolato</i>	0,00	0,00	0,00	0,00
			previsione di cassa		0,00		
Totale Programma	04 Servizio idrico integrato	0,00	previsione di competenza	0,00	0,00	0,00	0,00
			<i>di cui già impegnato *</i>		0,00	0,00	0,00
			<i>di cui fondo pluriennale</i>	0,00	0,00	0,00	0,00
			previsione di cassa		0,00		
TOTALE MISSIONE	9 Sviluppo sostenibile e tutela del territorio e dell'ambiente	0,00	previsione di competenza	0,00	1.210,00	0,00	0,00
			<i>di cui già impegnato *</i>		0,00	0,00	0,00
			<i>di cui fondo pluriennale</i>	0,00	0,00	0,00	0,00
			previsione di cassa		0,00		
MISSIONE	10 Trasporti e diritto alla mobilità						



COMUNE DI SALA BOLOGNESE PROVINCIA DI BOLOGNA

BILANCIO DI PREVISIONE

PEG - PARTE SPESA per Centro di Responsabilità (Settore/Servizio) - Variaz. Plur. incluse - Anno 2016 (risultante)

MISSIONE, PROGRAMMA, TITOLO	DENOMINAZIONE	RESIDUI PRESUNTI AL TERMINE DEL 2015	PREVISIONI DEFINITIVE DEL 2015	PREVISIONI ANNO		
				2016	2017	2018
1002 Programma	02 Trasporto pubblico locale					
MISSIONE	10 Trasporti e diritto alla mobilità					
1002 Programma	02 Trasporto pubblico locale					
Titolo 1	SPESE CORRENTI	20.667,26	previsione di competenza <i>di cui già impegnato *</i>	36.500,00	36.000,00	36.000,00
					0,00	0,00
			<i>di cui fondo pluriennale vincolato</i>	0,00	0,00	0,00
			previsione di cassa		56.667,26	
	Cap. 8368.435 Cod. 10.02.1 Pdc U.1.04.03.99.999 CONTRIBUTO PER SERVIZIO TRASPORTO PUBBLICO	20.667,26	previsione di competenza <i>di cui già impegnato *</i>	36.500,00	36.000,00	36.000,00
					0,00	0,00
			<i>di cui fondo pluriennale vincolato</i>	0,00	0,00	0,00
			previsione di cassa		56.667,26	
Totale Programma	02 Trasporto pubblico locale	20.667,26	previsione di competenza <i>di cui già impegnato *</i> <i>di cui fondo pluriennale</i> previsione di cassa	36.500,00	36.000,00 0,00 0,00 56.667,26	36.000,00 0,00 0,00 0,00
1005 Programma	05 Viabilità e infrastrutture stradali					
1005 Programma	05 Viabilità e infrastrutture stradali					
Titolo 2	SPESE IN CONTO CAPITALE	237.756,54	previsione di competenza <i>di cui già impegnato *</i>	407.097,41	282.908,68	42.000,00
					228.469,60	0,00
			<i>di cui fondo pluriennale vincolato</i>	200.000,00	0,00	0,00
			previsione di cassa		492.195,62	
	Cap. 28101.703 Cod. 10.05.2 Pdc U.2.02.01.09.012 COSTRUZIONE E AMPLIAMENTO STRADE COMUNALI	0,00	previsione di competenza <i>di cui già impegnato *</i>	0,00	0,00	0,00
					0,00	0,00
			<i>di cui fondo pluriennale vincolato</i>	0,00	0,00	0,00
			previsione di cassa		0,00	



COMUNE DI SALA BOLOGNESE PROVINCIA DI BOLOGNA

BILANCIO DI PREVISIONE

PEG - PARTE SPESA per Centro di Responsabilità (Settore/Servizio) - Variaz. Plur. incluse - Anno 2016 (risultante)

MISSIONE, PROGRAMMA, TITOLO	DENOMINAZIONE	RESIDUI PRESUNTI AL TERMINE DEL 2015		PREVISIONI DEFINITIVE DEL 2015	PREVISIONI ANNO		
					2016	2017	2018
	Cap. 28101.705 Cod. 10.05.2 Pdc U.2.02.01.09.012 MANUTENZIONE STRAORDINARIA STRADE COMUNALI	1.563,17	previsione di competenza <i>di cui già impegnato *</i> <i>di cui fondo pluriennale vincolato</i>	201.563,17	201.500,00 201.500,00 0,00	0,00 0,00 0,00	0,00 0,00 0,00
			previsione di cassa		201.563,17		
	Cap. 28101.5705 Cod. 10.05.2 Pdc U.2.05.02.01.001 FONDO PLURIENNALE VINCOLATO - MANUTENZIONE STRAORDINARIA STRADE COMUNALI	0,00	previsione di competenza <i>di cui già impegnato *</i> <i>di cui fondo pluriennale vincolato</i>	200.000,00	0,00 0,00 0,00	0,00 0,00 0,00	0,00 0,00 0,00
			previsione di cassa		0,00		
	Cap. 28102.703 Cod. 10.05.2 Pdc U.2.02.01.09.012 COSTRUZIONE E AMPLIAMENTO PARCHEGGI	0,00	previsione di competenza <i>di cui già impegnato *</i> <i>di cui fondo pluriennale vincolato</i>	0,00	0,00 0,00 0,00	0,00 0,00 0,00	0,00 0,00 0,00
			previsione di cassa		0,00		
	Cap. 28102.705 Cod. 10.05.2 Pdc U.2.02.01.09.012 MANUTENZIONE STRAORDINARIA PONTE VIA GRAMSCI	32.247,28	previsione di competenza <i>di cui già impegnato *</i> <i>di cui fondo pluriennale vincolato</i>	0,00	0,00 0,00 0,00	0,00 0,00 0,00	0,00 0,00 0,00
			previsione di cassa		32.247,28		
	Cap. 28102.5705 Cod. 10.05.2 Pdc U.2.05.02.01.001 FONDO PLURIENNALE VINCOLATO - MANUTENZIONE STRAORDINARIA PONTE VIA GRAMSCI	0,00	previsione di competenza <i>di cui già impegnato *</i> <i>di cui fondo pluriennale vincolato</i>	0,00	0,00 0,00 0,00	0,00 0,00 0,00	0,00 0,00 0,00
			previsione di cassa		0,00		
	Cap. 28103.703 Cod. 10.05.2 Pdc U.2.02.01.09.012 PISTA CICLABILE	26.969,60	previsione di competenza <i>di cui già impegnato *</i> <i>di cui fondo pluriennale vincolato</i>	26.969,60	26.969,60 26.969,60 0,00	0,00 0,00 0,00	0,00 0,00 0,00
			previsione di cassa		26.969,60		
	Cap. 28103.705 Cod. 10.05.2 Pdc U.2.02.01.09.012 REALIZZAZIONE PIAZZETTA CENTRO ABITATO SALA	135.262,74	previsione di competenza <i>di cui già impegnato *</i> <i>di cui fondo pluriennale vincolato</i>	136.549,97	0,00 0,00 0,00	0,00 0,00 0,00	0,00 0,00 0,00
			previsione di cassa		135.262,74		



COMUNE DI SALA BOLOGNESE PROVINCIA DI BOLOGNA

BILANCIO DI PREVISIONE

PEG - PARTE SPESA per Centro di Responsabilità (Settore/Servizio) - Variaz. Plur. incluse - Anno 2016 (risultante)

MISSIONE, PROGRAMMA, TITOLO	DENOMINAZIONE	RESIDUI PRESUNTI AL TERMINE DEL 2015		PREVISIONI DEFINITIVE DEL 2015	PREVISIONI ANNO		
					2016	2017	2018
	Cap. 28103.5703 Cod. 10.05.2 Pdc U.2.05.02.01.001 FONDO PLURIENNALE VINCOLATO - PISTA CICLABILE	0,00	previsione di competenza <i>di cui già impegnato *</i> <i>di cui fondo pluriennale vincolato</i>	0,00 0,00	0,00 0,00	0,00 0,00	0,00 0,00
	Cap. 28103.5705 Cod. 10.05.2 Pdc U.2.05.02.01.001 FONDO PLURIENNALE VINCOLATO - REALIZZAZIONE PIAZZETTA CENTRO ABITATO SALA	0,00	previsione di competenza <i>di cui già impegnato *</i> <i>di cui fondo pluriennale vincolato</i>	0,00 0,00	0,00 0,00	0,00 0,00	0,00 0,00
	Cap. 28104.703 Cod. 10.05.2 Pdc U.2.02.01.09.012 COSTRUZIONE SOTTOPASSO SALA	0,00	previsione di competenza <i>di cui già impegnato *</i> <i>di cui fondo pluriennale vincolato</i>	0,00 0,00	0,00 0,00	0,00 0,00	0,00 0,00
	Cap. 28180.790 Cod. 10.05.2 Pdc U.2.03.01.02.003 TRASFERIMENTO A COMUNE SGP PER REALIZZAZIONE PERCORSO CICLOPEDONALE	0,00	previsione di competenza <i>di cui già impegnato *</i> <i>di cui fondo pluriennale vincolato</i>	0,00 0,00	12.439,08 0,00	0,00 0,00	0,00 0,00
	Cap. 28180.5790 Cod. 10.05.2 Pdc U.2.05.02.01.001 FONDO PLURIENNALE VINCOLATO - TRASFERIMENTO A COMUNE SGP PER REALIZZAZIONE PERCORSO CICLOPEDONALE	0,00	previsione di competenza <i>di cui già impegnato *</i> <i>di cui fondo pluriennale vincolato</i>	0,00 0,00	0,00 0,00	0,00 0,00	0,00 0,00
	Cap. 28201.703 Cod. 10.05.2 Pdc U.2.02.01.09.999 COSTRUZIONE E AMPLIAMENTO IMPIANTI ILLUMINAZIONE PUBBLICA	14,67	previsione di competenza <i>di cui già impegnato *</i> <i>di cui fondo pluriennale vincolato</i>	14,67 0,00	0,00 0,00	0,00 0,00	0,00 0,00
	Cap. 28201.705 Cod. 10.05.2 Pdc U.2.02.01.09.999 MANUTENZIONE STRAORDINARIA IMPIANTI ILLUMINAZIONE PUBBLICA	0,00	previsione di competenza <i>di cui già impegnato *</i> <i>di cui fondo pluriennale vincolato</i>	0,00 0,00	0,00 0,00	0,00 0,00	0,00 0,00



COMUNE DI SALA BOLOGNESE PROVINCIA DI BOLOGNA

BILANCIO DI PREVISIONE

PEG - PARTE SPESA per Centro di Responsabilità (Settore/Servizio) - Variaz. Plur. incluse - Anno 2016 (risultante)

MISSIONE, PROGRAMMA, TITOLO	DENOMINAZIONE	RESIDUI PRESUNTI AL TERMINE DEL 2015		PREVISIONI DEFINITIVE DEL 2015	PREVISIONI ANNO		
					2016	2017	2018
	Cap. 28201.5703 Cod. 10.05.2 Pdc U.2.05.02.01.001 FONDO PLURIENNALE VINCOLATO - COSTRUZIONE E AMPLIAMENTO IMPIANTI ILLUMINAZIONE PUBBLICA	0,00	previsione di competenza <i>di cui già impegnato *</i> <i>di cui fondo pluriennale vincolato</i>	0,00 0,00	0,00 0,00	0,00 0,00	0,00 0,00
	Cap. 28202.705 Cod. 10.05.2 Pdc U.2.02.01.09.999 MANUTENZIONE STRAORDINARIA IMPIANTI ILLUMINAZIONE PUBBLICA (ARISTEA)	41.699,08	previsione di competenza <i>di cui già impegnato *</i> <i>di cui fondo pluriennale vincolato</i>	42.000,00 0,00	42.000,00 0,00	42.000,00 0,00	42.000,00 0,00
Totale Programma	05 Viabilità e infrastrutture stradali	237.756,54	previsione di competenza <i>di cui già impegnato *</i> <i>di cui fondo pluriennale</i> previsione di cassa	407.097,41 200.000,00 83.699,08	282.908,68 0,00 492.195,62	42.000,00 0,00 0,00	42.000,00 0,00 0,00
TOTALE MISSIONE	10 Trasporti e diritto alla mobilità	258.423,80	previsione di competenza <i>di cui già impegnato *</i> <i>di cui fondo pluriennale</i> previsione di cassa	443.597,41 200.000,00 548.862,88	318.908,68 228.469,60 0,00	78.000,00 0,00 0,00	78.000,00 0,00 0,00
MISSIONE	11 Soccorso civile						
1101 Programma	01 Sistema di protezione civile						
MISSIONE	11 Soccorso civile						
1101 Programma	01 Sistema di protezione civile						
Titolo 2	SPESA IN CONTO CAPITALE	79.498,82	previsione di competenza <i>di cui già impegnato *</i> <i>di cui fondo pluriennale vincolato</i>	80.000,00 0,00	149.498,82 0,00	0,00 0,00	0,00 0,00
	Cap. 29301.704 Cod. 11.01.2 Pdc U.2.02.01.09.999 MANUTENZIONE STRAORDINARIA E RISTRUTTURAZIONE IMMOBILI - SERVIZIO PROTEZIONE CIVILE	79.498,82	previsione di competenza <i>di cui già impegnato *</i> <i>di cui fondo pluriennale vincolato</i>	80.000,00 0,00	149.498,82 0,00	0,00 0,00	0,00 0,00
			previsione di cassa		149.498,82		



COMUNE DI SALA BOLOGNESE PROVINCIA DI BOLOGNA

BILANCIO DI PREVISIONE

PEG - PARTE SPESA per Centro di Responsabilità (Settore/Servizio) - Variaz. Plur. incluse - Anno 2016 (risultante)

MISSIONE, PROGRAMMA, TITOLO	DENOMINAZIONE	RESIDUI PRESUNTI AL TERMINE DEL 2015		PREVISIONI DEFINITIVE DEL 2015	PREVISIONI ANNO		
					2016	2017	2018
	Cap. 29301.5704 Cod. 11.01.2 Pdc U.2.05.02.01.001 FONDO PLURIENNALE VINCOLATO - MANUTENZIONE STRAORDINARIA E RISTRUTTURAZIONE IMMOBILI - SERVIZIO PROTEZIONE CIVILE	0,00	previsione di competenza <i>di cui già impegnato *</i> <i>di cui fondo pluriennale vincolato</i>	0,00 0,00	0,00 0,00	0,00 0,00	0,00 0,00
Totale Programma	01 Sistema di protezione civile	79.498,82	previsione di competenza <i>di cui già impegnato *</i> <i>di cui fondo pluriennale</i> previsione di cassa	80.000,00 0,00 0,00	149.498,82 79.498,82 0,00 149.498,82	0,00 0,00 0,00	0,00 0,00 0,00
TOTALE MISSIONE	11 Soccorso civile	79.498,82	previsione di competenza <i>di cui già impegnato *</i> <i>di cui fondo pluriennale</i> previsione di cassa	80.000,00 0,00 0,00	149.498,82 79.498,82 0,00 149.498,82	0,00 0,00 0,00	0,00 0,00 0,00
MISSIONE	12 Diritti sociali, politiche sociali e famiglia						
1201 Programma	01 Interventi per l'infanzia e i minori e per asili nido						
MISSIONE	12 Diritti sociali, politiche sociali e famiglia						
1201 Programma	01 Interventi per l'infanzia e i minori e per asili nido						
Titolo 2	SPESA IN CONTO CAPITALE	30.894,75	previsione di competenza <i>di cui già impegnato *</i> <i>di cui fondo pluriennale vincolato</i>	31.250,99 0,00	0,00 0,00	0,00 0,00	0,00 0,00
	Cap. 30101.702 Cod. 12.01.2 Pdc U.2.02.01.09.017 COSTRUZIONE E AMPLIAMENTO ASILO NIDO	0,00	previsione di competenza <i>di cui già impegnato *</i> <i>di cui fondo pluriennale vincolato</i>	0,00 0,00	0,00 0,00	0,00 0,00	0,00 0,00
	Cap. 30101.704 Cod. 12.01.2 Pdc U.2.02.01.09.017 MANUTENZIONE STRAORDINARIA ASILO NIDO	30.894,75	previsione di competenza <i>di cui già impegnato *</i> <i>di cui fondo pluriennale vincolato</i>	31.250,99 0,00	0,00 0,00	0,00 0,00	0,00 0,00
			previsione di cassa		30.894,75		



COMUNE DI SALA BOLOGNESE PROVINCIA DI BOLOGNA

BILANCIO DI PREVISIONE

PEG - PARTE SPESA per Centro di Responsabilità (Settore/Servizio) - Variaz. Plur. incluse - Anno 2016 (risultante)

MISSIONE, PROGRAMMA, TITOLO	DENOMINAZIONE	RESIDUI PRESUNTI AL TERMINE DEL 2015		PREVISIONI DEFINITIVE DEL 2015	PREVISIONI ANNO		
					2016	2017	2018
	Cap. 30101.5704 Cod. 12.01.2 Pdc U.2.05.02.01.001 FONDO PLURIENNALE VINCOLATO - MANUTENZIONE STRAORDINARIA ASILO NIDO	0,00	previsione di competenza <i>di cui già impegnato *</i> <i>di cui fondo pluriennale vincolato</i>	0,00	0,00 0,00 0,00	0,00 0,00 0,00	0,00 0,00 0,00
Totale Programma	01 Interventi per l'infanzia e i minori e per asili nido	30.894,75	previsione di competenza <i>di cui già impegnato *</i> <i>di cui fondo pluriennale</i> previsione di cassa	31.250,99	0,00 0,00 0,00 0,00	0,00 0,00 0,00 0,00	0,00 0,00 0,00 0,00
1205 Programma	05 Interventi per le famiglie						
1205 Programma	05 Interventi per le famiglie						
	Titolo 2 SPESA IN CONTO CAPITALE	0,00	previsione di competenza <i>di cui già impegnato *</i> <i>di cui fondo pluriennale vincolato</i>	0,00	0,00 0,00 0,00	0,00 0,00 0,00	0,00 0,00 0,00
	Cap. 30401.702 Cod. 12.05.2 Pdc U.2.02.01.09.007 COSTRUZIONE E AMPLIAMENTO FABBRICATO PER SERVIZI A CARATTERE SOCIALE (AMBULATORI)	0,00	previsione di competenza <i>di cui già impegnato *</i> <i>di cui fondo pluriennale vincolato</i>	0,00	0,00 0,00 0,00	0,00 0,00 0,00	0,00 0,00 0,00
	Cap. 30401.704 Cod. 12.05.2 Pdc U.2.02.01.09.002 MANUTENZIONE STRAORDINARIA FABBRICATI DA ADIBIRE AD ATTIVITA SOCIALI	0,00	previsione di competenza <i>di cui già impegnato *</i> <i>di cui fondo pluriennale vincolato</i>	0,00	0,00 0,00 0,00	0,00 0,00 0,00	0,00 0,00 0,00
Totale Programma	05 Interventi per le famiglie	0,00	previsione di competenza <i>di cui già impegnato *</i> <i>di cui fondo pluriennale</i> previsione di cassa	0,00	0,00 0,00 0,00 0,00	0,00 0,00 0,00 0,00	0,00 0,00 0,00 0,00
1209 Programma	09 Servizio necroscopico e cimiteriale						
1209 Programma	09 Servizio necroscopico e cimiteriale						



COMUNE DI SALA BOLOGNESE PROVINCIA DI BOLOGNA

BILANCIO DI PREVISIONE

PEG - PARTE SPESA per Centro di Responsabilità (Settore/Servizio) - Variaz. Plur. incluse - Anno 2016 (risultante)

MISSIONE, PROGRAMMA, TITOLO	DENOMINAZIONE	RESIDUI PRESUNTI AL TERMINE DEL 2015		PREVISIONI DEFINITIVE DEL 2015	PREVISIONI ANNO	PREVISIONI ANNO	PREVISIONI ANNO
					2016	2017	2018
Titolo 2	SPESA IN CONTO CAPITALE	8.112,58	previsione di competenza	9.762,02	8.100,37	0,00	0,00
			<i>di cui già impegnato *</i>		8.100,37	0,00	0,00
			<i>di cui fondo pluriennale vincolato</i>	0,00	0,00	0,00	0,00
			previsione di cassa		8.112,58		
	Cap. 30501.703 Cod. 12.09.2 Pdc U.2.02.01.09.015 COSTRUZIONE LOCULI	8.108,56	previsione di competenza	9.758,00	8.100,37	0,00	0,00
			<i>di cui già impegnato *</i>		8.100,37	0,00	0,00
			<i>di cui fondo pluriennale vincolato</i>	0,00	0,00	0,00	0,00
			previsione di cassa		8.108,56		
	Cap. 30501.705 Cod. 12.09.2 Pdc U.2.02.01.09.015 MANUTENZIONE STRAORDINARIA CIMITERI	4,02	previsione di competenza	4,02	0,00	0,00	0,00
			<i>di cui già impegnato *</i>		0,00	0,00	0,00
			<i>di cui fondo pluriennale vincolato</i>	0,00	0,00	0,00	0,00
			previsione di cassa		4,02		
	Cap. 30501.5703 Cod. 12.09.2 Pdc U.2.05.02.01.001 FONDO PLURIENNALE VINCOLATO - COSTRUZIONE LOCULI	0,00	previsione di competenza	0,00	0,00	0,00	0,00
			<i>di cui già impegnato *</i>		0,00	0,00	0,00
			<i>di cui fondo pluriennale vincolato</i>	0,00	0,00	0,00	0,00
			previsione di cassa		0,00		
	Cap. 30501.5705 Cod. 12.09.2 Pdc U.2.05.02.01.001 FONDO PLURIENNALE VINCOLATO - MANUTENZIONE STRAORDINARIA CIMITERI	0,00	previsione di competenza	0,00	0,00	0,00	0,00
			<i>di cui già impegnato *</i>		0,00	0,00	0,00
			<i>di cui fondo pluriennale vincolato</i>	0,00	0,00	0,00	0,00
			previsione di cassa		0,00		
Totale Programma	09 Servizio necroscopico e cimiteriale	8.112,58	previsione di competenza	9.762,02	8.100,37	0,00	0,00
			<i>di cui già impegnato *</i>		8.100,37	0,00	0,00
			<i>di cui fondo pluriennale</i>	0,00	0,00	0,00	0,00
			previsione di cassa		8.112,58		
TOTALE MISSIONE	12 Diritti sociali, politiche sociali e famiglia	39.007,33	previsione di competenza	41.013,01	8.100,37	0,00	0,00
			<i>di cui già impegnato *</i>		8.100,37	0,00	0,00
			<i>di cui fondo pluriennale</i>	0,00	0,00	0,00	0,00
			previsione di cassa		39.007,33		



COMUNE DI SALA BOLOGNESE PROVINCIA DI BOLOGNA

BILANCIO DI PREVISIONE

PEG - PARTE SPESA per Centro di Responsabilità (Settore/Servizio) - Variaz. Plur. incluse - Anno 2016 (risultante)

MISSIONE, PROGRAMMA, TITOLO	DENOMINAZIONE	RESIDUI PRESUNTI AL TERMINE DEL 2015		PREVISIONI DEFINITIVE DEL 2015	PREVISIONI ANNO	PREVISIONI ANNO	PREVISIONI ANNO
					2016	2017	2018
Totale Responsabile	4ALP 4a AREA TECNICA: LAVORI PUBBLICI	794.524,51	previsione di competenza	1.490.516,45	1.221.885,02	250.250,00	217.250,00
			<i>di cui già impegnato *</i>		848.845,74	0,00	0,00
			<i>di cui fondo pluriennale</i>	384.177,08	0,00	0,00	0,00
			<i>previsione di cassa</i>		1.551.390,67		
4AMA	4a AREA TECNICA: MANUTENZIONI PATRIMONIO						
MISSIONE	1 Servizi istituzionali e generali e di gestione						
0105 Programma	05 Gestione dei beni demaniali e patrimoniali						
MISSIONE	1 Servizi istituzionali e generali e di gestione						
0105 Programma	05 Gestione dei beni demaniali e patrimoniali						
Titolo 1	SPESE CORRENTI	7.677,93	previsione di competenza	24.849,41	24.479,41	28.799,41	28.799,41
			<i>di cui già impegnato *</i>		1.480,00	0,00	0,00
			<i>di cui fondo pluriennale vincolato</i>	0,00	0,00	0,00	0,00
			previsione di cassa		36.477,34		
	Cap. 1513.56 Cod. 01.05.1 Pdc U.1.03.01.02.999 ACQUISTI PER MANUTENZIONE ORDINARIE BENI IMMOBILI - GESTIONE BENI DEMANIALI E PATRIMONIALI	0,11	previsione di competenza	1.000,00	600,00	600,00	600,00
			<i>di cui già impegnato *</i>		0,00	0,00	0,00
			<i>di cui fondo pluriennale vincolato</i>	0,00	0,00	0,00	0,00
			previsione di cassa		600,11		
	Cap. 1516.55 Cod. 01.05.1 Pdc U.1.03.01.02.999 ACQUISTI PER MANUTENZIONE ORDINARIE BENI MOBILI - GESTIONE BENI DEMANIALI E PATRIMONIALI	640,00	previsione di competenza	850,00	850,00	850,00	850,00
			<i>di cui già impegnato *</i>		0,00	0,00	0,00
			<i>di cui fondo pluriennale vincolato</i>	0,00	0,00	0,00	0,00
			previsione di cassa		1.490,00		
	Cap. 1528.284 Cod. 01.05.1 Pdc U.1.03.02.09.004 MANUTENZIONE IMPIANTI,ATTREZZATURE E MACCHINARI - GESTIONE BENI DEMANIALI E PATRIMONIALI	555,00	previsione di competenza	4.400,00	4.400,00	4.400,00	4.400,00
			<i>di cui già impegnato *</i>		880,00	0,00	0,00
			<i>di cui fondo pluriennale vincolato</i>	0,00	0,00	0,00	0,00
			previsione di cassa		4.955,00		



COMUNE DI SALA BOLOGNESE PROVINCIA DI BOLOGNA

BILANCIO DI PREVISIONE

PEG - PARTE SPESA per Centro di Responsabilità (Settore/Servizio) - Variaz. Plur. incluse - Anno 2016 (risultante)

MISSIONE, PROGRAMMA, TITOLO	DENOMINAZIONE	RESIDUI PRESUNTI AL TERMINE DEL 2015		PREVISIONI DEFINITIVE DEL 2015	PREVISIONI ANNO		
					2016	2017	2018
	Cap. 1529.291 Cod. 01.05.1 Pdc U.1.03.02.09.008 MANUTENZIONE IMMOBILI PATRIMONIALI IN USO AL COMUNE- GESTIONE BENI DEMANIALI E PATRIM.	638,80	previsione di competenza <i>di cui già impegnato *</i> <i>di cui fondo pluriennale vincolato</i>	2.800,00 0,00	2.600,00 600,00 0,00	2.600,00 0,00 0,00	2.600,00 0,00 0,00
	Cap. 1530.330 Cod. 01.05.1 Pdc U.1.03.02.05.006 APPALTO SERVIZIO GLOBALE ENERGIA (GAS METANO) - GESTIONE DEI BENI DEMANIALI E PATRIMONIALI	2.452,69	previsione di competenza <i>di cui già impegnato *</i> <i>di cui fondo pluriennale vincolato</i>	5.000,00 0,00	6.280,00 0,00 0,00	8.000,00 0,00 0,00	8.000,00 0,00 0,00
	Cap. 1530.332 Cod. 01.05.1 Pdc U.1.03.02.05.004 APPALTO SERVIZIO GLOBALE ENERGIA (ENERGIA ELETTRICA) - GESTIONE DEI BENI DEMANIALI E PATRIMONIALI	714,00	previsione di competenza <i>di cui già impegnato *</i> <i>di cui fondo pluriennale vincolato</i>	6.199,41 0,00	5.149,41 0,00 0,00	6.549,41 0,00 0,00	6.549,41 0,00 0,00
	Cap. 1531.95 Cod. 01.05.1 Pdc U.1.03.02.15.999 APPALTO SERVIZIO GLOBALE ENERGIA (MANUTENZIONI) - GESTIONE BENI DEMANIALI E PATRIMONIALI	2.677,33	previsione di competenza <i>di cui già impegnato *</i> <i>di cui fondo pluriennale vincolato</i>	4.600,00 0,00	4.600,00 0,00 0,00	5.800,00 0,00 0,00	5.800,00 0,00 0,00
Totale Programma	05 Gestione dei beni demaniali e patrimoniali	7.677,93	previsione di competenza <i>di cui già impegnato *</i> <i>di cui fondo pluriennale</i> previsione di cassa	24.849,41 0,00 36.477,34	24.479,41 1.480,00 0,00 36.477,34	28.799,41 0,00 0,00 0,00	28.799,41 0,00 0,00 0,00
0111 Programma	11 Altri servizi generali						
0111 Programma	11 Altri servizi generali						
Titolo 1	SPESE CORRENTI	25.745,01	previsione di competenza <i>di cui già impegnato *</i> <i>di cui fondo pluriennale vincolato</i> previsione di cassa	49.150,00 0,00 83.550,01	52.360,00 508,30 0,00 83.550,01	52.805,00 1.271,50 0,00 0,00	52.805,00 0,00 0,00 0,00



COMUNE DI SALA BOLOGNESE PROVINCIA DI BOLOGNA

BILANCIO DI PREVISIONE

PEG - PARTE SPESA per Centro di Responsabilità (Settore/Servizio) - Variaz. Plur. incluse - Anno 2016 (risultante)

MISSIONE, PROGRAMMA, TITOLO	DENOMINAZIONE	RESIDUI PRESUNTI AL TERMINE DEL 2015		PREVISIONI DEFINITIVE DEL 2015	PREVISIONI ANNO		
					2016	2017	2018
	Cap. 1813.56 Cod. 01.11.1 Pdc U.1.03.01.02.999 ACQUISTI PER MANUTENZIONI ORDINARIE BENI IMMOBILI - SERVIZI GENERALI	67,97	previsione di competenza <i>di cui già impegnato *</i> <i>di cui fondo pluriennale vincolato</i>	1.550,00 0,00	1.350,00 0,00	1.350,00 0,00	1.350,00 0,00
	Cap. 1828.284 Cod. 01.11.1 Pdc U.1.03.02.09.004 MANUTENZIONE IMPIANTI, ATTREZZATURE E MACCHINARI - SERVIZI GENERALI	2.396,72	previsione di competenza <i>di cui già impegnato *</i> <i>di cui fondo pluriennale vincolato</i>	6.400,00 0,00	7.300,00 0,00	6.200,00 0,00	6.200,00 0,00
	Cap. 1829.291 Cod. 01.11.1 Pdc U.1.03.02.09.008 MANUTENZIONE IMMOBILI PATRIMONIALI IN USO AL COMUNE - SERVIZI GENERALI	1.732,35	previsione di competenza <i>di cui già impegnato *</i> <i>di cui fondo pluriennale vincolato</i>	4.100,00 0,00	6.290,00 0,00	3.000,00 0,00	3.000,00 0,00
	Cap. 1830.330 Cod. 01.11.1 Pdc U.1.03.02.05.006 APPALTO SERVIZIO GLOBALE ENERGIA (GAS METANO) - SERVIZI GENERALI	7.238,02	previsione di competenza <i>di cui già impegnato *</i> <i>di cui fondo pluriennale vincolato</i>	13.000,00 0,00	14.130,00 0,00	18.000,00 0,00	18.000,00 0,00
	Cap. 1830.332 Cod. 01.11.1 Pdc U.1.03.02.05.004 APPALTO SERVIZIO GLOBALE ENERGIA (ENERGIA ELETTRICA) - SERVIZI GENERALI	7.520,00	previsione di competenza <i>di cui già impegnato *</i> <i>di cui fondo pluriennale vincolato</i>	12.400,00 0,00	11.505,00 0,00	14.655,00 0,00	14.655,00 0,00
	Cap. 1830.338 Cod. 01.11.1 Pdc U.1.03.02.05.999 ALLACCIAMENTI-POTENZIAMENTI-CESSAZIO NI UTENZE ACQUA/GAS/ENERGIA ELETT. - SERVIZI GENERALI	445,30	previsione di competenza <i>di cui già impegnato *</i> <i>di cui fondo pluriennale vincolato</i>	1.000,00 0,00	1.500,00 0,00	1.500,00 0,00	1.500,00 0,00
	Cap. 1831.95 Cod. 01.11.1 Pdc U.1.03.02.15.999 APPALTO SERVIZIO GLOBALE ENERGIA (MANUTENZIONI)- SERVIZI GENERALI	6.344,65	previsione di competenza <i>di cui già impegnato *</i> <i>di cui fondo pluriennale vincolato</i>	10.700,00 0,00	10.285,00 0,00	8.100,00 0,00	8.100,00 0,00
			previsione di cassa		19.444,65		



COMUNE DI SALA BOLOGNESE PROVINCIA DI BOLOGNA

BILANCIO DI PREVISIONE

PEG - PARTE SPESA per Centro di Responsabilità (Settore/Servizio) - Variaz. Plur. incluse - Anno 2016 (risultante)

MISSIONE, PROGRAMMA, TITOLO	DENOMINAZIONE	RESIDUI PRESUNTI AL TERMINE DEL 2015		PREVISIONI DEFINITIVE DEL 2015	PREVISIONI ANNO 2016	PREVISIONI ANNO 2017	PREVISIONI ANNO 2018
Totale Programma	11 Altri servizi generali	25.745,01	previsione di competenza	49.150,00	52.360,00	52.805,00	52.805,00
			<i>di cui già impegnato *</i>		508,30	1.271,50	0,00
			<i>di cui fondo pluriennale</i>	0,00	0,00	0,00	0,00
			previsione di cassa		83.550,01		
TOTALE MISSIONE	1 Servizi istituzionali e generali e di gestione	33.422,94	previsione di competenza	73.999,41	76.839,41	81.604,41	81.604,41
			<i>di cui già impegnato *</i>		1.988,30	1.271,50	0,00
			<i>di cui fondo pluriennale</i>	0,00	0,00	0,00	0,00
			previsione di cassa		120.027,35		
MISSIONE	4 Istruzione e diritto allo studio						
0401 Programma	01 Istruzione prescolastica						
MISSIONE	4 Istruzione e diritto allo studio						
0401 Programma	01 Istruzione prescolastica						
Titolo 1	SPESE CORRENTI	24.407,90	previsione di competenza	41.950,00	39.155,00	45.400,00	43.400,00
			<i>di cui già impegnato *</i>		950,00	620,00	0,00
			<i>di cui fondo pluriennale vincolato</i>	0,00	0,00	0,00	0,00
			previsione di cassa		72.352,90		
	Cap. 4113.55 Cod. 04.01.1 Pdc U.1.03.01.02.999 ACQUISTI PER MANUTENZIONE ORDINARIE BENI MOBILI - SCUOLA DELL'INFANZIA	0,00	previsione di competenza	200,00	200,00	200,00	200,00
			<i>di cui già impegnato *</i>		0,00	0,00	0,00
			<i>di cui fondo pluriennale vincolato</i>	0,00	0,00	0,00	0,00
			previsione di cassa		200,00		
	Cap. 4113.56 Cod. 04.01.1 Pdc U.1.03.01.02.999 ACQUISTI PER MANUTENZIONE ORDINARIE BENI IMMOBILI - SCUOLA DELL'INFANZIA	0,00	previsione di competenza	600,00	500,00	500,00	500,00
			<i>di cui già impegnato *</i>		0,00	0,00	0,00
			<i>di cui fondo pluriennale vincolato</i>	0,00	0,00	0,00	0,00
			previsione di cassa		500,00		
	Cap. 4131.95 Cod. 04.01.1 Pdc U.1.03.02.15.999 APPALTO SERVIZIO GLOBALE ENERGIA (MANUTENZIONI) - SCUOLA DELL'INFANZIA	6.731,81	previsione di competenza	11.650,00	7.850,00	10.000,00	10.000,00
			<i>di cui già impegnato *</i>		0,00	0,00	0,00
			<i>di cui fondo pluriennale vincolato</i>	0,00	0,00	0,00	0,00
			previsione di cassa		16.731,81		



COMUNE DI SALA BOLOGNESE PROVINCIA DI BOLOGNA

BILANCIO DI PREVISIONE

PEG - PARTE SPESA per Centro di Responsabilità (Settore/Servizio) - Variaz. Plur. incluse - Anno 2016 (risultante)

MISSIONE, PROGRAMMA, TITOLO	DENOMINAZIONE	RESIDUI PRESUNTI AL TERMINE DEL 2015		PREVISIONI DEFINITIVE DEL 2015	PREVISIONI ANNO		
					2016	2017	2018
	Cap. 4136.284 Cod. 04.01.1 Pdc U.1.03.02.09.004 MANUTENZIONE IMPIANTI, ATTREZZATURE E MACCHINARI - SCUOLA DELL'INFANZIA	1.997,70	previsione di competenza <i>di cui già impegnato *</i> <i>di cui fondo pluriennale vincolato</i> previsione di cassa	3.000,00 0,00 4.997,70	3.000,00 950,00 0,00	3.000,00 620,00 0,00	3.000,00 0,00 0,00
	Cap. 4137.291 Cod. 04.01.1 Pdc U.1.03.02.09.008 MANUTENZIONE IMMOBILI PATRIMONIALI IN USO AL COMUNE - SCUOLA DELL'INFANZIA	1.688,28	previsione di competenza <i>di cui già impegnato *</i> <i>di cui fondo pluriennale vincolato</i> previsione di cassa	1.700,00 0,00 3.388,28	1.700,00 0,00 0,00	1.700,00 0,00 0,00	1.700,00 0,00 0,00
	Cap. 4138.330 Cod. 04.01.1 Pdc U.1.03.02.05.006 APPALTO SERVIZIO GLOBALE ENERGIA (GAS METANO) - SCUOLA DELL'INFANZIA	7.928,76	previsione di competenza <i>di cui già impegnato *</i> <i>di cui fondo pluriennale vincolato</i> previsione di cassa	14.400,00 0,00 27.428,76	15.665,00 0,00 0,00	18.000,00 0,00 0,00	16.000,00 0,00 0,00
	Cap. 4138.332 Cod. 04.01.1 Pdc U.1.03.02.05.004 APPALTO SERVIZIO GLOBALE ENERGIA (ENERGIA ELETTRICA) - SCUOLA DELL'INFANZIA	6.061,35	previsione di competenza <i>di cui già impegnato *</i> <i>di cui fondo pluriennale vincolato</i> previsione di cassa	10.400,00 0,00 19.106,35	10.240,00 0,00 0,00	12.000,00 0,00 0,00	12.000,00 0,00 0,00
Totale Programma	01 Istruzione prescolastica	24.407,90	previsione di competenza <i>di cui già impegnato *</i> <i>di cui fondo pluriennale</i> previsione di cassa	41.950,00 0,00 72.352,90	39.155,00 950,00 0,00	45.400,00 620,00 0,00	43.400,00 0,00 0,00
0402 Programma	02 ALTRI ORDINI DI ISTRUZIONE NON UNIVERSITARIA						
0402 Programma	02 ALTRI ORDINI DI ISTRUZIONE NON UNIVERSITARIA						
Titolo 1	SPESE CORRENTI	31.602,10	previsione di competenza <i>di cui già impegnato *</i> <i>di cui fondo pluriennale vincolato</i> previsione di cassa	58.251,00 0,00 97.187,10	54.255,00 1.557,58 0,00	57.485,00 3.052,70 0,00	57.485,00 0,00 0,00



COMUNE DI SALA BOLOGNESE PROVINCIA DI BOLOGNA

BILANCIO DI PREVISIONE

PEG - PARTE SPESA per Centro di Responsabilità (Settore/Servizio) - Variaz. Plur. incluse - Anno 2016 (risultante)

MISSIONE, PROGRAMMA, TITOLO	DENOMINAZIONE	RESIDUI PRESUNTI AL TERMINE DEL 2015		PREVISIONI DEFINITIVE DEL 2015	PREVISIONI ANNO		
					2016	2017	2018
	Cap. 4219.55 Cod. 04.02.1 Pdc U.1.03.01.02.999 ACQUISTI PER MANUTENZIONE ORDINARIA BENI MOBILI - ISTRUZIONE PRIMARIA	377,00	previsione di competenza <i>di cui già impegnato *</i> <i>di cui fondo pluriennale vincolato</i> previsione di cassa	500,00 0,00 877,00	500,00 0,00 0,00	500,00 0,00 0,00	500,00 0,00 0,00
	Cap. 4219.56 Cod. 04.02.1 Pdc U.1.03.01.02.999 ACQUISTI PER MANUTENZIONE ORDINARIA BENI IMMOBILI - ISTRUZIONE PRIMARIA	277,00	previsione di competenza <i>di cui già impegnato *</i> <i>di cui fondo pluriennale vincolato</i> previsione di cassa	500,00 0,00 877,00	600,00 0,00 0,00	600,00 0,00 0,00	600,00 0,00 0,00
	Cap. 4231.95 Cod. 04.02.1 Pdc U.1.03.02.15.999 APPALTO SERVIZIO GLOBALE ENERGIA (MANUTENZIONI) - ISTRUZIONE PRIMARIA	5.542,67	previsione di competenza <i>di cui già impegnato *</i> <i>di cui fondo pluriennale vincolato</i> previsione di cassa	9.200,00 0,00 16.542,67	8.635,00 0,00 0,00	10.000,00 0,00 0,00	10.000,00 0,00 0,00
	Cap. 4236.284 Cod. 04.02.1 Pdc U.1.03.02.09.004 MANUTENZIONE IMPIANTI, ATTREZZATURE E MACCHINARI - ISTRUZIONE PRIMARIA	788,12	previsione di competenza <i>di cui già impegnato *</i> <i>di cui fondo pluriennale vincolato</i> previsione di cassa	3.850,00 0,00 4.638,12	3.850,00 457,58 0,00	3.850,00 1.872,70 0,00	3.850,00 0,00 0,00
	Cap. 4237.291 Cod. 04.02.1 Pdc U.1.03.02.09.008 MANUTENZIONE IMMOBILI PATRIMONIALI IN USO AL COMUNE - ISTRUZIONE PRIMARIA	1.342,60	previsione di competenza <i>di cui già impegnato *</i> <i>di cui fondo pluriennale vincolato</i> previsione di cassa	3.300,00 0,00 4.642,60	3.300,00 0,00 0,00	3.300,00 630,00 0,00	3.300,00 0,00 0,00
	Cap. 4238.330 Cod. 04.02.1 Pdc U.1.03.02.05.006 APPALTO SERVIZIO GLOBALE ENERGIA (GAS METANO) - ISTRUZIONE PRIMARIA	5.673,36	previsione di competenza <i>di cui già impegnato *</i> <i>di cui fondo pluriennale vincolato</i> previsione di cassa	10.500,00 0,00 20.673,36	11.775,00 0,00 0,00	10.000,00 0,00 0,00	10.000,00 0,00 0,00
	Cap. 4238.332 Cod. 04.02.1 Pdc U.1.03.02.05.004 APPALTO SERVIZIO GLOBALE ENERGIA (ENERGIA ELETTRICA) - ISTRUZIONE PRIMARIA	4.023,35	previsione di competenza <i>di cui già impegnato *</i> <i>di cui fondo pluriennale vincolato</i> previsione di cassa	7.200,00 0,00 9.573,35	4.360,00 0,00 0,00	5.000,00 0,00 0,00	5.000,00 0,00 0,00



COMUNE DI SALA BOLOGNESE PROVINCIA DI BOLOGNA

BILANCIO DI PREVISIONE

PEG - PARTE SPESA per Centro di Responsabilità (Settore/Servizio) - Variaz. Plur. incluse - Anno 2016 (risultante)

MISSIONE, PROGRAMMA, TITOLO	DENOMINAZIONE	RESIDUI PRESUNTI AL TERMINE DEL 2015		PREVISIONI DEFINITIVE DEL 2015	PREVISIONI ANNO		
					2016	2017	2018
	Cap. 4313.55 Cod. 04.02.1 Pdc U.1.03.01.02.999 ACQUISTI PER MANUTENZIONE ORDINARIE BENI MOBILI - ISTRUZIONE SECONDARIA	0,00	previsione di competenza <i>di cui già impegnato *</i> <i>di cui fondo pluriennale vincolato</i> previsione di cassa	100,00 0,00 100,00	100,00 0,00 100,00	100,00 0,00 100,00	100,00 0,00 100,00
	Cap. 4313.56 Cod. 04.02.1 Pdc U.1.03.01.02.999 ACQUISTI PER MANUTENZIONE ORDINARIE BENI IMMOBILI - ISTRUZIONE SECONDARIA	158,35	previsione di competenza <i>di cui già impegnato *</i> <i>di cui fondo pluriennale vincolato</i> previsione di cassa	200,00 0,00 358,35	200,00 0,00 358,35	200,00 0,00 358,35	200,00 0,00 358,35
	Cap. 4331.95 Cod. 04.02.1 Pdc U.1.03.02.15.999 APPALTO SERVIZIO GLOBALE ENERGIA (MANUTENZIONI) - ISTRUZIONE SECONDARIA	3.788,67	previsione di competenza <i>di cui già impegnato *</i> <i>di cui fondo pluriennale vincolato</i> previsione di cassa	6.300,00 0,00 11.338,67	5.925,00 0,00 11.338,67	6.000,00 0,00 11.338,67	6.000,00 0,00 11.338,67
	Cap. 4336.284 Cod. 04.02.1 Pdc U.1.03.02.09.004 MANUTENZIONE IMPIANTI, ATTREZZATURE E MACCHINARI - ISTRUZIONE SECONDARIA	580,00	previsione di competenza <i>di cui già impegnato *</i> <i>di cui fondo pluriennale vincolato</i> previsione di cassa	1.000,00 0,00 1.580,00	1.000,00 0,00 1.580,00	1.000,00 0,00 1.580,00	1.000,00 0,00 1.580,00
	Cap. 4337.291 Cod. 04.02.1 Pdc U.1.03.02.09.008 MANUTENZIONE IMMOBILI PATRIMONIALI IN USO AL COMUNE - ISTRUZIONE SECONDARIA	1.980,97	previsione di competenza <i>di cui già impegnato *</i> <i>di cui fondo pluriennale vincolato</i> previsione di cassa	3.000,00 0,00 4.980,97	3.000,00 1.100,00 4.980,97	3.000,00 550,00 4.980,97	3.000,00 0,00 4.980,97
	Cap. 4338.330 Cod. 04.02.1 Pdc U.1.03.02.05.006 APPALTO SERVIZIO GLOBALE ENERGIA (GAS METANO) - ISTRUZIONE SECONDARIA	3.973,34	previsione di competenza <i>di cui già impegnato *</i> <i>di cui fondo pluriennale vincolato</i> previsione di cassa	7.300,00 0,00 11.273,34	5.800,00 0,00 11.273,34	7.300,00 0,00 11.273,34	7.300,00 0,00 11.273,34
	Cap. 4338.332 Cod. 04.02.1 Pdc U.1.03.02.05.004 APPALTO SERVIZIO GLOBALE ENERGIA (ENERGIA ELETTRICA) - ISTRUZIONE SECONDARIA	3.096,67	previsione di competenza <i>di cui già impegnato *</i> <i>di cui fondo pluriennale vincolato</i> previsione di cassa	5.301,00 0,00 9.731,67	5.210,00 0,00 9.731,67	6.635,00 0,00 9.731,67	6.635,00 0,00 9.731,67



COMUNE DI SALA BOLOGNESE PROVINCIA DI BOLOGNA

BILANCIO DI PREVISIONE

PEG - PARTE SPESA per Centro di Responsabilità (Settore/Servizio) - Variaz. Plur. incluse - Anno 2016 (risultante)

MISSIONE, PROGRAMMA, TITOLO	DENOMINAZIONE	RESIDUI PRESUNTI AL TERMINE DEL 2015		PREVISIONI DEFINITIVE DEL 2015	PREVISIONI ANNO		
					2016	2017	2018
Totale Programma	02 ALTRI ORDINI DI ISTRUZIONE NON UNIVERSITARIA	31.602,10	previsione di competenza	58.251,00	54.255,00	57.485,00	57.485,00
			<i>di cui già impegnato *</i>		1.557,58	3.052,70	0,00
			<i>di cui fondo pluriennale</i>	0,00	0,00	0,00	0,00
			previsione di cassa		97.187,10		
0406 Programma	06 Servizi ausiliari all'istruzione						
0406 Programma	06 Servizi ausiliari all'istruzione						
Titolo 1	SPESE CORRENTI	0,00	previsione di competenza	0,00	0,00	0,00	0,00
			<i>di cui già impegnato *</i>		0,00	0,00	0,00
			<i>di cui fondo pluriennale vincolato</i>	0,00	0,00	0,00	0,00
			previsione di cassa		0,00		
	Cap. 4513.55 Cod. 04.06.1 Pdc U.1.03.01.02.999 ACQUISTI PER MANUTENZIONE ORDINARIE BENI MOBILI - REFEZIONE SCOLASTICA	0,00	previsione di competenza	0,00	0,00	0,00	0,00
			<i>di cui già impegnato *</i>		0,00	0,00	0,00
			<i>di cui fondo pluriennale vincolato</i>	0,00	0,00	0,00	0,00
			previsione di cassa		0,00		
	Cap. 4513.56 Cod. 04.06.1 Pdc U.1.03.01.02.999 ACQUISTI PER MANUTENZIONE ORDINARIE BENI IMMOBILI - REFEZIONE SCOLASTICA	0,00	previsione di competenza	0,00	0,00	0,00	0,00
			<i>di cui già impegnato *</i>		0,00	0,00	0,00
			<i>di cui fondo pluriennale vincolato</i>	0,00	0,00	0,00	0,00
			previsione di cassa		0,00		
	Cap. 4531.95 Cod. 04.06.1 Pdc U.1.03.02.05.006 APPALTO SERVIZIO GLOBALE ENERGIA - REFEZIONE SCOLASTICA	0,00	previsione di competenza	0,00	0,00	0,00	0,00
			<i>di cui già impegnato *</i>		0,00	0,00	0,00
			<i>di cui fondo pluriennale vincolato</i>	0,00	0,00	0,00	0,00
			previsione di cassa		0,00		
	Cap. 4544.284 Cod. 04.06.1 Pdc U.1.03.02.09.004 MANUTENZIONE IMPIANTI, ATTREZZATURE E MACCHINARI - REFEZIONE SCOLASTICA	0,00	previsione di competenza	0,00	0,00	0,00	0,00
			<i>di cui già impegnato *</i>		0,00	0,00	0,00
			<i>di cui fondo pluriennale vincolato</i>	0,00	0,00	0,00	0,00
			previsione di cassa		0,00		



COMUNE DI SALA BOLOGNESE PROVINCIA DI BOLOGNA

BILANCIO DI PREVISIONE

PEG - PARTE SPESA per Centro di Responsabilità (Settore/Servizio) - Variaz. Plur. incluse - Anno 2016 (risultante)

MISSIONE, PROGRAMMA, TITOLO	DENOMINAZIONE	RESIDUI PRESUNTI AL TERMINE DEL 2015		PREVISIONI DEFINITIVE DEL 2015	PREVISIONI ANNO		
					2016	2017	2018
	Cap. 4545.291 Cod. 04.06.1 Pdc U.1.03.02.09.008 MANUTENZIONE IMMOBILI PATRIMONIALI IN USO AL COMUNE - REFEZIONE SCOLASTICA	0,00	previsione di competenza <i>di cui già impegnato *</i> <i>di cui fondo pluriennale vincolato</i>	0,00 0,00	0,00 0,00	0,00 0,00	0,00 0,00
Totale Programma	06 Servizi ausiliari all'istruzione	0,00	previsione di competenza <i>di cui già impegnato *</i> <i>di cui fondo pluriennale</i> previsione di cassa	0,00 0,00 0,00	0,00 0,00 0,00	0,00 0,00 0,00	0,00 0,00 0,00
TOTALE MISSIONE	4 Istruzione e diritto allo studio	56.010,00	previsione di competenza <i>di cui già impegnato *</i> <i>di cui fondo pluriennale</i> previsione di cassa	100.201,00 0,00 0,00	93.410,00 2.507,58 0,00 169.540,00	102.885,00 3.672,70 0,00	100.885,00 0,00 0,00
MISSIONE	5 Tutela e valorizzazione dei beni e attività culturali						
0502 Programma	02 Attività culturali e interventi diversi nel settore culturale						
MISSIONE	5 Tutela e valorizzazione dei beni e attività culturali						
0502 Programma	02 Attività culturali e interventi diversi nel settore culturale						
Titolo 1	SPESE CORRENTI	11.615,91	previsione di competenza <i>di cui già impegnato *</i> <i>di cui fondo pluriennale vincolato</i>	19.350,00 0,00	26.465,00 763,02 0,00	22.100,00 2.322,20 0,00	22.100,00 0,00 0,00
	Cap. 5116.55 Cod. 05.02.1 Pdc U.1.03.01.02.999 ACQUISTI PER MANUTENZIONE ORDINARIE BENI MOBILI - BIBLIOTECA	0,00	previsione di competenza <i>di cui già impegnato *</i> <i>di cui fondo pluriennale vincolato</i>	0,00 0,00	0,00 0,00	0,00 0,00	0,00 0,00
	Cap. 5131.95 Cod. 05.02.1 Pdc U.1.03.02.15.999 APPALTO SERVIZIO GLOBALE ENERGIA (MANUTENZIONI) - BIBLIOTECA / CASA DELLA CULTURA	1.366,02	previsione di competenza <i>di cui già impegnato *</i> <i>di cui fondo pluriennale vincolato</i>	2.350,00 0,00	2.240,00 0,00	2.850,00 0,00	2.850,00 0,00
			previsione di cassa		34.415,91 0,00 4.216,02		



COMUNE DI SALA BOLOGNESE PROVINCIA DI BOLOGNA

BILANCIO DI PREVISIONE

PEG - PARTE SPESA per Centro di Responsabilità (Settore/Servizio) - Variaz. Plur. incluse - Anno 2016 (risultante)

MISSIONE, PROGRAMMA, TITOLO	DENOMINAZIONE	RESIDUI PRESUNTI AL TERMINE DEL 2015		PREVISIONI DEFINITIVE DEL 2015	PREVISIONI ANNO		
					2016	2017	2018
	Cap. 5138.330 Cod. 05.02.1 Pdc U.1.03.02.05.006 APPALTO SERVIZIO GLOBALE ENERGIA (GAS METANO) - BIBLIOTECA	1.730,00	previsione di competenza <i>di cui già impegnato *</i> <i>di cui fondo pluriennale vincolato</i>	3.000,00	3.140,00 0,00 0,00	4.000,00 0,00 0,00	4.000,00 0,00 0,00
	Cap. 5138.332 Cod. 05.02.1 Pdc U.1.03.02.05.004 APPALTO SERVIZIO GLOBALE ENERGIA (ENERGIA ELETTRICA) - BIBLIOTECA	1.125,34	previsione di competenza <i>di cui già impegnato *</i> <i>di cui fondo pluriennale vincolato</i>	2.000,00	2.080,00 0,00 0,00	2.650,00 0,00 0,00	2.650,00 0,00 0,00
	Cap. 5216.55 Cod. 05.02.1 Pdc U.1.03.01.02.999 ACQUISTI PER MANUTENZIONE ORDINARIE BENI MOBILI - ATTIVITA' CULTURALI	200,00	previsione di competenza <i>di cui già impegnato *</i> <i>di cui fondo pluriennale vincolato</i>	200,00	200,00 0,00 0,00	200,00 0,00 0,00	200,00 0,00 0,00
	Cap. 5216.56 Cod. 05.02.1 Pdc U.1.03.01.02.999 ACQUISTI PER MANUTENZIONE ORDINARIE BENI IMMOBILI - ATTIVITA' CULTURALI	0,00	previsione di competenza <i>di cui già impegnato *</i> <i>di cui fondo pluriennale vincolato</i>	200,00	100,00 0,00 0,00	100,00 0,00 0,00	100,00 0,00 0,00
	Cap. 5230.330 Cod. 05.02.1 Pdc U.1.03.02.05.006 APPALTO SERVIZIO GLOBALE ENERGIA (GAS METANO) - GESTIONE ATTIVITA' CULTURALI	1.079,32	previsione di competenza <i>di cui già impegnato *</i> <i>di cui fondo pluriennale vincolato</i>	1.900,00	2.120,00 0,00 0,00	2.000,00 0,00 0,00	2.000,00 0,00 0,00
	Cap. 5230.332 Cod. 05.02.1 Pdc U.1.03.02.05.004 APPALTO SERVIZIO GLOBALE ENERGIA (ENERGIA ELETTRICA) - GESTIONE ATTIVITA' CULTURALI	631,33	previsione di competenza <i>di cui già impegnato *</i> <i>di cui fondo pluriennale vincolato</i>	1.200,00	1.250,00 0,00 0,00	1.600,00 0,00 0,00	1.600,00 0,00 0,00
	Cap. 5231.95 Cod. 05.02.1 Pdc U.1.03.02.15.999 APPALTO SERVIZIO GLOBALE ENERGIA (MANUTENZIONI) - GESTIONE ATTIVITA' CULTURALI VARIE	712,61	previsione di competenza <i>di cui già impegnato *</i> <i>di cui fondo pluriennale vincolato</i>	1.300,00	1.335,00 0,00 0,00	1.700,00 0,00 0,00	1.700,00 0,00 0,00
			previsione di cassa		2.231,33		
					2.412,61		



COMUNE DI SALA BOLOGNESE PROVINCIA DI BOLOGNA

BILANCIO DI PREVISIONE

PEG - PARTE SPESA per Centro di Responsabilità (Settore/Servizio) - Variaz. Plur. incluse - Anno 2016 (risultante)

MISSIONE, PROGRAMMA, TITOLO	DENOMINAZIONE	RESIDUI PRESUNTI AL TERMINE DEL 2015		PREVISIONI DEFINITIVE DEL 2015	PREVISIONI ANNO		
					2016	2017	2018
	Cap. 5236.284 Cod. 05.02.1 Pdc U.1.03.02.09.004 MANUTENZIONE IMPIANTI, ATTREZZATURE E MACCHINARI - ATTIVITA' CULTURALI	2.062,17	previsione di competenza <i>di cui già impegnato *</i> <i>di cui fondo pluriennale vincolato</i>	4.200,00	11.000,00 763,02 0,00	4.000,00 2.050,00 0,00	4.000,00 0,00 0,00
	Cap. 5237.291 Cod. 05.02.1 Pdc U.1.03.02.09.008 MANUTENZIONE IMMOBILI PATRIMONIALI IN USO AL COMUNE - ATTIVITA' CULTURALI	2.709,12	previsione di competenza <i>di cui già impegnato *</i> <i>di cui fondo pluriennale vincolato</i>	3.000,00	3.000,00 0,00 0,00	3.000,00 272,20 0,00	3.000,00 0,00 0,00
Totale Programma	02 Attività culturali e interventi diversi nel settore culturale	11.615,91	previsione di competenza <i>di cui già impegnato *</i> <i>di cui fondo pluriennale</i> previsione di cassa	19.350,00	26.465,00 763,02 0,00 34.415,91	22.100,00 2.322,20 0,00 0,00	22.100,00 0,00 0,00 0,00
TOTALE MISSIONE	5 Tutela e valorizzazione dei beni e attività culturali	11.615,91	previsione di competenza <i>di cui già impegnato *</i> <i>di cui fondo pluriennale</i> previsione di cassa	19.350,00	26.465,00 763,02 0,00 34.415,91	22.100,00 2.322,20 0,00 0,00	22.100,00 0,00 0,00 0,00
MISSIONE	6 Politiche giovanili, sport e tempo libero						
0601 Programma	01 Sport e tempo libero						
MISSIONE	6 Politiche giovanili, sport e tempo libero						
0601 Programma	01 Sport e tempo libero						
Titolo 1	SPESE CORRENTI	20.194,77	previsione di competenza <i>di cui già impegnato *</i> <i>di cui fondo pluriennale vincolato</i>	45.700,00	47.510,00 520,00 0,00	39.250,00 500,00 0,00	39.250,00 0,00 0,00
	Cap. 6216.55 Cod. 06.01.1 Pdc U.1.03.01.02.999 ACQUISTI PER MANUTENZIONE ORDINARIE BENI MOBILI - IMPIANTI SPORTIVI	125,00	previsione di competenza <i>di cui già impegnato *</i> <i>di cui fondo pluriennale vincolato</i>	250,00	250,00 0,00 0,00	250,00 0,00 0,00	250,00 0,00 0,00
			previsione di cassa		78.144,77		
			previsione di cassa		375,00		



COMUNE DI SALA BOLOGNESE PROVINCIA DI BOLOGNA

BILANCIO DI PREVISIONE

PEG - PARTE SPESA per Centro di Responsabilità (Settore/Servizio) - Variaz. Plur. incluse - Anno 2016 (risultante)

MISSIONE, PROGRAMMA, TITOLO	DENOMINAZIONE	RESIDUI PRESUNTI AL TERMINE DEL 2015		PREVISIONI DEFINITIVE DEL 2015	PREVISIONI ANNO		
					2016	2017	2018
	Cap. 6216.56 Cod. 06.01.1 Pdc U.1.03.01.02.999 ACQUISTI PER MANUTENZIONE ORDINARIE BENI IMMOBILI - IMPIANTI SPORTIVI	0,00	previsione di competenza <i>di cui già impegnato *</i> <i>di cui fondo pluriennale vincolato</i>	2.700,00	1.000,00 0,00 0,00	1.000,00 0,00 0,00	1.000,00 0,00 0,00
	Cap. 6231.95 Cod. 06.01.1 Pdc U.1.03.02.15.999 APPALTO SERVIZIO GLOBALE ENERGIA (MANUTENZIONI) - IMPIANTI SPORTIVI	8.042,65	previsione di competenza <i>di cui già impegnato *</i> <i>di cui fondo pluriennale vincolato</i>	14.000,00	14.050,00 0,00 0,00	10.000,00 0,00 0,00	10.000,00 0,00 0,00
	Cap. 6236.284 Cod. 06.01.1 Pdc U.1.03.02.09.004 MANUTENZIONE IMPIANTI, ATTREZZATURE E MACCHINARI- IMPIANTI SPORTIVI	218,97	previsione di competenza <i>di cui già impegnato *</i> <i>di cui fondo pluriennale vincolato</i>	3.500,00	3.000,00 520,00 0,00	3.000,00 500,00 0,00	3.000,00 0,00 0,00
	Cap. 6237.291 Cod. 06.01.1 Pdc U.1.03.02.09.008 MANUTENZIONE IMMOBILI PATRIMONIALI IN USO AL COMUNE- IMPIANTI SPORTIVI	715,50	previsione di competenza <i>di cui già impegnato *</i> <i>di cui fondo pluriennale vincolato</i>	4.000,00	3.500,00 0,00 0,00	3.500,00 0,00 0,00	3.500,00 0,00 0,00
	Cap. 6238.330 Cod. 06.01.1 Pdc U.1.03.02.05.006 APPALTO SERVIZIO GLOBALE ENERGIA (GAS METANO) - IMPIANTI SPORTIVI	8.000,00	previsione di competenza <i>di cui già impegnato *</i> <i>di cui fondo pluriennale vincolato</i>	15.500,00	19.430,00 0,00 0,00	15.500,00 0,00 0,00	15.500,00 0,00 0,00
	Cap. 6238.332 Cod. 06.01.1 Pdc U.1.03.02.05.004 APPALTO SERVIZIO GLOBALE ENERGIA (ENERGIA ELETTRICA) - IMPIANTI SPORTIVI	3.092,65	previsione di competenza <i>di cui già impegnato *</i> <i>di cui fondo pluriennale vincolato</i>	5.750,00	6.280,00 0,00 0,00	6.000,00 0,00 0,00	6.000,00 0,00 0,00
Totale Programma	01 Sport e tempo libero	20.194,77	previsione di competenza <i>di cui già impegnato *</i> <i>di cui fondo pluriennale</i> previsione di cassa	45.700,00	47.510,00 520,00 0,00 78.144,77	39.250,00 500,00 0,00 0,00	39.250,00 0,00 0,00 0,00



COMUNE DI SALA BOLOGNESE PROVINCIA DI BOLOGNA

BILANCIO DI PREVISIONE

PEG - PARTE SPESA per Centro di Responsabilità (Settore/Servizio) - Variaz. Plur. incluse - Anno 2016 (risultante)

MISSIONE, PROGRAMMA, TITOLO	DENOMINAZIONE	RESIDUI PRESUNTI AL TERMINE DEL 2015		PREVISIONI DEFINITIVE DEL 2015	PREVISIONI ANNO	PREVISIONI ANNO	PREVISIONI ANNO	
					2016	2017	2018	
TOTALE MISSIONE	6	Politiche giovanili, sport e tempo libero	20.194,77	previsione di competenza	45.700,00	47.510,00	39.250,00	39.250,00
				di cui già impegnato *		520,00	500,00	0,00
				di cui fondo pluriennale	0,00	0,00	0,00	0,00
				previsione di cassa		78.144,77		
MISSIONE	8	Assetto del territorio ed edilizia abitativa						
0802 Programma	02	Edilizia residenziale pubblica e locale e piani di edilizia economico-popolare						
MISSIONE	8	Assetto del territorio ed edilizia abitativa						
0802 Programma	02	Edilizia residenziale pubblica e locale e piani di edilizia economico-popolare						
	Titolo 1	SPESA CORRENTI	563,65	previsione di competenza	10.791,72	2.000,00	2.000,00	2.000,00
				di cui già impegnato *		0,00	0,00	0,00
				di cui fondo pluriennale vincolato	0,00	0,00	0,00	0,00
				previsione di cassa		2.563,65		
		Cap. 9213.56 Cod. 08.02.1 Pdc	0,00	previsione di competenza	0,00	0,00	0,00	0,00
		U.1.03.01.02.999		di cui già impegnato *		0,00	0,00	0,00
		ACQ.PER MANUTENZIONI ORDINARIE BENI		di cui fondo pluriennale vincolato	0,00	0,00	0,00	0,00
		IMMOBILI - E.R.P.		previsione di cassa		0,00		
		Cap. 9237.292 Cod. 08.02.1 Pdc	563,65	previsione di competenza	10.791,72	2.000,00	2.000,00	2.000,00
		U.1.03.02.09.008		di cui già impegnato *		0,00	0,00	0,00
		MANUTENZIONE IMMOBILI PATRIMONIALI IN		di cui fondo pluriennale vincolato	0,00	0,00	0,00	0,00
		USO A TERZI - E.R.P.		previsione di cassa		2.563,65		
Totale Programma	02	Edilizia residenziale pubblica e locale e piani di edilizia economico-popolare	563,65	previsione di competenza	10.791,72	2.000,00	2.000,00	2.000,00
				di cui già impegnato *		0,00	0,00	0,00
				di cui fondo pluriennale	0,00	0,00	0,00	0,00
				previsione di cassa		2.563,65		
TOTALE MISSIONE	8	Assetto del territorio ed edilizia abitativa	563,65	previsione di competenza	10.791,72	2.000,00	2.000,00	2.000,00
				di cui già impegnato *		0,00	0,00	0,00
				di cui fondo pluriennale	0,00	0,00	0,00	0,00
				previsione di cassa		2.563,65		



COMUNE DI SALA BOLOGNESE PROVINCIA DI BOLOGNA

BILANCIO DI PREVISIONE

PEG - PARTE SPESA per Centro di Responsabilità (Settore/Servizio) - Variaz. Plur. incluse - Anno 2016 (risultante)

MISSIONE, PROGRAMMA, TITOLO	DENOMINAZIONE	RESIDUI PRESUNTI AL TERMINE DEL 2015	PREVISIONI DEFINITIVE DEL 2015	PREVISIONI ANNO 2016	PREVISIONI ANNO 2017	PREVISIONI ANNO 2018	
MISSIONE	9	Sviluppo sostenibile e tutela del territorio e dell'ambiente					
0902 Programma	02	Tutela, valorizzazione e recupero ambientale					
MISSIONE	9	Sviluppo sostenibile e tutela del territorio e dell'ambiente					
0902 Programma	02	Tutela, valorizzazione e recupero ambientale					
Titolo 1	SPESE CORRENTI	62.867,44	previsione di competenza	104.085,00	95.490,00	92.535,00	87.535,00
			<i>di cui già impegnato *</i>		55.753,00	0,00	0,00
			<i>di cui fondo pluriennale vincolato</i>	0,00	0,00	0,00	0,00
			previsione di cassa		160.402,44		
Cap. 9613.56 Cod. 09.02.1 Pdc U.1.03.01.02.999	ACQUISTI PER MANUTENZIONE ORDINARIE BENI IMMOBILI - VERDE PUBBLICO	293,46	previsione di competenza	1.000,00	800,00	800,00	800,00
			<i>di cui già impegnato *</i>		0,00	0,00	0,00
			<i>di cui fondo pluriennale vincolato</i>	0,00	0,00	0,00	0,00
			previsione di cassa		1.093,46		
Cap. 9629.290 Cod. 09.02.1 Pdc U.1.03.02.09.008	MANUTENZIONI IMMOBILI DEMANIALI - VERDE PUBBLICO	9.000,00	previsione di competenza	9.000,00	9.000,00	9.000,00	9.000,00
			<i>di cui già impegnato *</i>		9.000,00	0,00	0,00
			<i>di cui fondo pluriennale vincolato</i>	0,00	0,00	0,00	0,00
			previsione di cassa		18.000,00		
Cap. 9630.330 Cod. 09.02.1 Pdc U.1.03.02.05.006	APPALTO SERVIZIO GLOBALE ENERGIA (GAS METANO) - VERDE PUBBLICO E AMBIENTE	2.017,98	previsione di competenza	3.500,00	3.455,00	4.400,00	4.400,00
			<i>di cui già impegnato *</i>		0,00	0,00	0,00
			<i>di cui fondo pluriennale vincolato</i>	0,00	0,00	0,00	0,00
			previsione di cassa		6.417,98		
Cap. 9630.332 Cod. 09.02.1 Pdc U.1.03.02.05.004	APPALTO SERVIZIO GLOBALE ENERGIA (ENERGIA ELETTRICA) - VERDE PUBBLICO E AMBIENTE	1.771,44	previsione di competenza	4.235,00	2.995,00	3.385,00	3.385,00
			<i>di cui già impegnato *</i>		0,00	0,00	0,00
			<i>di cui fondo pluriennale vincolato</i>	0,00	0,00	0,00	0,00
			previsione di cassa		5.156,44		
Cap. 9631.90 Cod. 09.02.1 Pdc U.1.03.02.15.999	APPALTO SERVIZIO - VERDE PUBBLICO	20.228,12	previsione di competenza	37.000,00	37.000,00	37.000,00	37.000,00
			<i>di cui già impegnato *</i>		31.753,00	0,00	0,00
			<i>di cui fondo pluriennale vincolato</i>	0,00	0,00	0,00	0,00
			previsione di cassa		57.228,12		



COMUNE DI SALA BOLOGNESE PROVINCIA DI BOLOGNA

BILANCIO DI PREVISIONE

PEG - PARTE SPESA per Centro di Responsabilità (Settore/Servizio) - Variaz. Plur. incluse - Anno 2016 (risultante)

MISSIONE, PROGRAMMA, TITOLO	DENOMINAZIONE	RESIDUI PRESUNTI AL TERMINE DEL 2015		PREVISIONI DEFINITIVE DEL 2015	PREVISIONI ANNO		
					2016	2017	2018
	Cap. 9631.95 Cod. 09.02.1 Pdc U.1.03.02.15.999 APPALTO SERVIZIO GLOBALE ENERGIA (MANUTENZIONI) - SERVIZIO AMBIENTE / TERRITORIO (ECOMUSEO)	1.564,00	previsione di competenza <i>di cui già impegnato *</i> <i>di cui fondo pluriennale vincolato</i>	2.700,00 0,00	2.590,00 0,00 0,00	3.300,00 0,00 0,00	3.300,00 0,00 0,00
	Cap. 9636.284 Cod. 09.02.1 Pdc U.1.03.02.09.004 MANUTENZIONE IMPIANTI, ATTREZZATURE E MACCHINARI - VERDE PUBBLICO	6.363,44	previsione di competenza <i>di cui già impegnato *</i> <i>di cui fondo pluriennale vincolato</i>	8.000,00 0,00	8.000,00 0,00 0,00	8.000,00 0,00 0,00	8.000,00 0,00 0,00
	Cap. 9637.290 Cod. 09.02.1 Pdc U.1.03.02.09.008 MANUTENZIONI IMMOBILI DEMANIALI - SERVIZIO AMBIENTE	6.650,00	previsione di competenza <i>di cui già impegnato *</i> <i>di cui fondo pluriennale vincolato</i>	6.650,00 0,00	6.650,00 0,00 0,00	6.650,00 0,00 0,00	6.650,00 0,00 0,00
	Cap. 9695.634 Cod. 09.02.1 Pdc U.1.10.99.99.999 POTATURA STRAORDINARIA - VERDE PUBBLICO	14.979,00	previsione di competenza <i>di cui già impegnato *</i> <i>di cui fondo pluriennale vincolato</i>	32.000,00 0,00	25.000,00 15.000,00 0,00	20.000,00 0,00 0,00	15.000,00 0,00 0,00
Totale Programma	02 Tutela, valorizzazione e recupero ambientale	62.867,44	previsione di competenza <i>di cui già impegnato *</i> <i>di cui fondo pluriennale</i> previsione di cassa	104.085,00 0,00	95.490,00 55.753,00 0,00 160.402,44	92.535,00 0,00 0,00	87.535,00 0,00 0,00
0904 Programma	04 Servizio idrico integrato						
0904 Programma	04 Servizio idrico integrato						
Titolo 1	SPESE CORRENTI	2.694,59	previsione di competenza <i>di cui già impegnato *</i> <i>di cui fondo pluriennale vincolato</i> previsione di cassa	10.100,00 0,00	9.000,00 0,00 0,00 11.694,59	9.000,00 0,00 0,00	9.000,00 0,00 0,00



COMUNE DI SALA BOLOGNESE PROVINCIA DI BOLOGNA

BILANCIO DI PREVISIONE

PEG - PARTE SPESA per Centro di Responsabilità (Settore/Servizio) - Variaz. Plur. incluse - Anno 2016 (risultante)

MISSIONE, PROGRAMMA, TITOLO	DENOMINAZIONE	RESIDUI PRESUNTI AL TERMINE DEL 2015		PREVISIONI DEFINITIVE DEL 2015	PREVISIONI ANNO 2016	PREVISIONI ANNO 2017	PREVISIONI ANNO 2018
	Cap. 9425.190 Cod. 09.04.1 Pdc U.1.03.02.99.999 PRESTAZIONE PER SERVIZI SPECIFICI - SERVIZIO IDRICO INTEGRATO	2.694,59	previsione di competenza <i>di cui già impegnato *</i> <i>di cui fondo pluriennale vincolato</i>	4.100,00	3.500,00 0,00 0,00	3.500,00 0,00 0,00	3.500,00 0,00 0,00
	Cap. 9429.290 Cod. 09.04.1 Pdc U.1.03.02.09.008 MANUTENZIONE BENI IMMOBILI DEMANIALI - SERVIZIO IDRICO INTEGRATO	0,00	previsione di competenza <i>di cui già impegnato *</i> <i>di cui fondo pluriennale vincolato</i>	6.000,00	5.500,00 0,00 0,00	5.500,00 0,00 0,00	5.500,00 0,00 0,00
Totale Programma	04 Servizio idrico integrato	2.694,59	previsione di competenza <i>di cui già impegnato *</i> <i>di cui fondo pluriennale</i> previsione di cassa	10.100,00	9.000,00 0,00 0,00 11.694,59	9.000,00 0,00 0,00 0,00	9.000,00 0,00 0,00 0,00
TOTALE MISSIONE	9 Sviluppo sostenibile e tutela del territorio e dell'ambiente	65.562,03	previsione di competenza <i>di cui già impegnato *</i> <i>di cui fondo pluriennale</i> previsione di cassa	114.185,00	104.490,00 55.753,00 0,00 172.097,03	101.535,00 0,00 0,00 0,00	96.535,00 0,00 0,00 0,00
MISSIONE	10 Trasporti e diritto alla mobilità						
1005 Programma	05 Viabilità e infrastrutture stradali						
MISSIONE	10 Trasporti e diritto alla mobilità						
1005 Programma	05 Viabilità e infrastrutture stradali						
Titolo 1	SPESA CORRENTI	161.413,94	previsione di competenza <i>di cui già impegnato *</i> <i>di cui fondo pluriennale vincolato</i>	340.050,00	316.200,00 12.149,24 0,00	336.200,00 0,00 0,00	334.200,00 0,00 0,00
	Cap. 8116.56 Cod. 10.05.1 Pdc U.1.03.01.02.999 ACQUISTI PER MANUTENZIONE ORDINARIE BENI IMMOBILI - SERVIZIO VIABILITA'	5.612,78	previsione di competenza <i>di cui già impegnato *</i> <i>di cui fondo pluriennale vincolato</i>	15.000,00	17.000,00 0,00 0,00	17.000,00 0,00 0,00	15.000,00 0,00 0,00
			previsione di cassa		497.613,94		
			previsione di cassa		22.612,78		



COMUNE DI SALA BOLOGNESE PROVINCIA DI BOLOGNA

BILANCIO DI PREVISIONE

PEG - PARTE SPESA per Centro di Responsabilità (Settore/Servizio) - Variaz. Plur. incluse - Anno 2016 (risultante)

MISSIONE, PROGRAMMA, TITOLO	DENOMINAZIONE	RESIDUI PRESUNTI AL TERMINE DEL 2015		PREVISIONI DEFINITIVE DEL 2015	PREVISIONI ANNO		
					2016	2017	2018
	Cap. 8116.5056 Cod. 10.05.1 Pdc U.1.10.02.01.001 FONDO PLURIENNALE VINCOLATO - ACQUISTI PER MANUTENZIONE ORDINARIE BENI IMMOBILI - SERVIZIO VIABILITA'	0,00	previsione di competenza <i>di cui già impegnato *</i> <i>di cui fondo pluriennale vincolato</i>	0,00 0,00	0,00 0,00	0,00 0,00	0,00 0,00
	Cap. 8123.90 Cod. 10.05.1 Pdc U.1.03.02.15.999 APPALTO PER SGOMBERO NEVE - SERVIZIO VIABILITA'	10.696,15	previsione di competenza <i>di cui già impegnato *</i> <i>di cui fondo pluriennale vincolato</i>	32.500,00 0,00	24.000,00 12.149,24	24.000,00 0,00	24.000,00 0,00
	Cap. 8125.190 Cod. 10.05.1 Pdc U.1.03.02.99.999 PRESTAZIONE SERVIZI SPECIFICI DIVERSI - SERVIZIO VIABILITA'	2.755,98	previsione di competenza <i>di cui già impegnato *</i> <i>di cui fondo pluriennale vincolato</i>	5.500,00 0,00	8.000,00 0,00	8.000,00 0,00	8.000,00 0,00
	Cap. 8129.290 Cod. 10.05.1 Pdc U.1.03.02.09.008 MANUTENZIONI IMMOBILI DEMANIALI - SERVIZIO VIABILITA'	9.526,12	previsione di competenza <i>di cui già impegnato *</i> <i>di cui fondo pluriennale vincolato</i>	21.850,00 0,00	16.500,00 0,00	16.500,00 0,00	16.500,00 0,00
	Cap. 8156.370 Cod. 10.05.1 Pdc U.1.03.02.07.008 NOLEGGI IMPIANTI, ATTREZZATURE E MACCH. - SERVIZIO VIABILITA'	0,00	previsione di competenza <i>di cui già impegnato *</i> <i>di cui fondo pluriennale vincolato</i>	4.200,00 0,00	4.500,00 0,00	4.500,00 0,00	4.500,00 0,00
	Cap. 8173.480 Cod. 10.05.1 Pdc U.1.04.02.05.999 CONTRIBUTI A PRIVATI - SERVIZIO VIABILITA'	0,00	previsione di competenza <i>di cui già impegnato *</i> <i>di cui fondo pluriennale vincolato</i>	0,00 0,00	0,00 0,00	0,00 0,00	0,00 0,00
	Cap. 8213.56 Cod. 10.05.1 Pdc U.1.03.01.02.999 ACQUISTI PER MANUTENZIONE ORDINARIE BENI IMMOBILI - ILLUMINAZIONE PUBBLICA	0,00	previsione di competenza <i>di cui già impegnato *</i> <i>di cui fondo pluriennale vincolato</i>	0,00 0,00	0,00 0,00	0,00 0,00	0,00 0,00
			previsione di cassa		0,00		0,00



COMUNE DI SALA BOLOGNESE PROVINCIA DI BOLOGNA

BILANCIO DI PREVISIONE

PEG - PARTE SPESA per Centro di Responsabilità (Settore/Servizio) - Variaz. Plur. incluse - Anno 2016 (risultante)

MISSIONE, PROGRAMMA, TITOLO	DENOMINAZIONE	RESIDUI PRESUNTI AL TERMINE DEL 2015		PREVISIONI DEFINITIVE DEL 2015	PREVISIONI ANNO		
					2016	2017	2018
	Cap. 8229.290 Cod. 10.05.1 Pdc U.1.03.02.09.008 MANUTENZIONI IMMOBILI DEMANIALI - ILLUMINAZIONE PUBBLICA	0,00	previsione di competenza <i>di cui già impegnato *</i> <i>di cui fondo pluriennale vincolato</i>	1.000,00 0,00	1.200,00 0,00	1.200,00 0,00	1.200,00 0,00
	Cap. 8231.90 Cod. 10.05.1 Pdc U.1.03.02.15.015 APPALTO SERVIZIO ILLUMINAZIONE PUBBLICA	132.822,91	previsione di competenza <i>di cui già impegnato *</i> <i>di cui fondo pluriennale vincolato</i>	260.000,00 0,00	245.000,00 0,00	265.000,00 0,00	265.000,00 0,00
Totale Programma	05 Viabilità e infrastrutture stradali	161.413,94	previsione di competenza <i>di cui già impegnato *</i> <i>di cui fondo pluriennale</i> previsione di cassa	340.050,00 0,00 397.822,91	316.200,00 12.149,24 0,00	336.200,00 0,00 0,00	334.200,00 0,00 0,00
TOTALE MISSIONE	10 Trasporti e diritto alla mobilità	161.413,94	previsione di competenza <i>di cui già impegnato *</i> <i>di cui fondo pluriennale</i> previsione di cassa	340.050,00 0,00 497.613,94	316.200,00 12.149,24 0,00	336.200,00 0,00 0,00	334.200,00 0,00 0,00
MISSIONE	12 Diritti sociali, politiche sociali e famiglia						
1201 Programma	01 Interventi per l'infanzia e i minori e per asili nido						
MISSIONE	12 Diritti sociali, politiche sociali e famiglia						
1201 Programma	01 Interventi per l'infanzia e i minori e per asili nido						
Titolo 1	SPESE CORRENTI	8.981,64	previsione di competenza <i>di cui già impegnato *</i> <i>di cui fondo pluriennale vincolato</i>	17.950,00 0,00	15.910,00 0,00	15.400,00 0,00	13.400,00 0,00
	Cap. 10113.55 Cod. 12.01.1 Pdc U.1.03.01.02.999 ACQUISTI PER MANUTENZIONE ORDINARIE BENI MOBILI - ASILO NIDO	0,00	previsione di competenza <i>di cui già impegnato *</i> <i>di cui fondo pluriennale vincolato</i>	0,00 0,00	0,00 0,00	0,00 0,00	0,00 0,00
			previsione di cassa		28.581,64		
			previsione di competenza				
			<i>di cui già impegnato *</i>				
			<i>di cui fondo pluriennale vincolato</i>				
			previsione di cassa				



COMUNE DI SALA BOLOGNESE PROVINCIA DI BOLOGNA

BILANCIO DI PREVISIONE

PEG - PARTE SPESA per Centro di Responsabilità (Settore/Servizio) - Variaz. Plur. incluse - Anno 2016 (risultante)

MISSIONE, PROGRAMMA, TITOLO	DENOMINAZIONE	RESIDUI PRESUNTI AL TERMINE DEL 2015		PREVISIONI DEFINITIVE DEL 2015	PREVISIONI ANNO		
					2016	2017	2018
	Cap. 10113.56 Cod. 12.01.1 Pdc U.1.03.01.02.999 ACQUISTI PER MANUTENZIONE ORDINARIE BENI IMMOBILI - ASILO NIDO	0,00	previsione di competenza <i>di cui già impegnato *</i> <i>di cui fondo pluriennale vincolato</i> previsione di cassa	400,00 0,00 0,00	0,00 0,00 0,00 0,00	0,00 0,00 0,00 0,00	0,00 0,00 0,00 0,00
	Cap. 10131.95 Cod. 12.01.1 Pdc U.1.03.02.15.999 APPALTO SERVIZIO GLOBALE ENERGIA (MANUTENZIONI) - ASILO NIDO	2.533,34	previsione di competenza <i>di cui già impegnato *</i> <i>di cui fondo pluriennale vincolato</i> previsione di cassa	5.000,00 0,00 8.033,34	4.320,00 0,00 0,00 8.033,34	4.000,00 0,00 0,00 0,00	3.500,00 0,00 0,00 0,00
	Cap. 10136.284 Cod. 12.01.1 Pdc U.1.03.02.09.004 MANUTENZIONE IMPIANTI, ATTREZZATURE E MACCHINARI - ASILO NIDO	1.150,00	previsione di competenza <i>di cui già impegnato *</i> <i>di cui fondo pluriennale vincolato</i> previsione di cassa	1.600,00 0,00 2.750,00	1.600,00 0,00 0,00 2.750,00	1.600,00 530,00 0,00 0,00	1.100,00 0,00 0,00 0,00
	Cap. 10137.291 Cod. 12.01.1 Pdc U.1.03.02.09.008 MANUTENZIONE IMMOBILI PATRIMONIALI IN USO AL COMUNE - ASILO NIDO	316,87	previsione di competenza <i>di cui già impegnato *</i> <i>di cui fondo pluriennale vincolato</i> previsione di cassa	800,00 0,00 1.116,87	800,00 774,70 0,00 1.116,87	800,00 0,00 0,00 0,00	800,00 0,00 0,00 0,00
	Cap. 10138.330 Cod. 12.01.1 Pdc U.1.03.02.05.006 APPALTO SERVIZIO GLOBALE ENERGIA (GAS METANO) - ASILO NIDO	3.567,50	previsione di competenza <i>di cui già impegnato *</i> <i>di cui fondo pluriennale vincolato</i> previsione di cassa	6.300,00 0,00 10.567,50	5.500,00 0,00 0,00 10.567,50	5.000,00 0,00 0,00 0,00	5.000,00 0,00 0,00 0,00
	Cap. 10138.332 Cod. 12.01.1 Pdc U.1.03.02.05.004 APPALTO SERVIZIO GLOBALE ENERGIA (ENERGIA ELETTRICA) - ASILO NIDO	1.413,93	previsione di competenza <i>di cui già impegnato *</i> <i>di cui fondo pluriennale vincolato</i> previsione di cassa	3.850,00 0,00 6.113,93	3.690,00 0,00 0,00 6.113,93	4.000,00 0,00 0,00 0,00	3.000,00 0,00 0,00 0,00
Totale Programma	01 Interventi per l'infanzia e i minori e per asili nido	8.981,64	previsione di competenza <i>di cui già impegnato *</i> <i>di cui fondo pluriennale</i> previsione di cassa	17.950,00 0,00 28.581,64	15.910,00 774,70 0,00 28.581,64	15.400,00 530,00 0,00 0,00	13.400,00 0,00 0,00 0,00
1203 Programma	03 Interventi per gli anziani						



COMUNE DI SALA BOLOGNESE PROVINCIA DI BOLOGNA

BILANCIO DI PREVISIONE

PEG - PARTE SPESA per Centro di Responsabilità (Settore/Servizio) - Variaz. Plur. incluse - Anno 2016 (risultante)

MISSIONE, PROGRAMMA, TITOLO	DENOMINAZIONE	RESIDUI PRESUNTI AL TERMINE DEL 2015		PREVISIONI DEFINITIVE DEL 2015	PREVISIONI ANNO		
					2016	2017	2018
1203 Programma	03 Interventi per gli anziani						
Titolo 1	SPESE CORRENTI	1.743,34	previsione di competenza	3.400,00	3.680,00	4.600,00	4.600,00
			<i>di cui già impegnato *</i>		300,00	0,00	0,00
			<i>di cui fondo pluriennale vincolato</i>	0,00	0,00	0,00	0,00
			previsione di cassa		6.343,34		
	Cap. 10413.56 Cod. 12.03.1 Pdc	0,00	previsione di competenza	0,00	0,00	0,00	0,00
	U.1.03.01.02.999		<i>di cui già impegnato *</i>		0,00	0,00	0,00
	ACQUISTI PER MANUTENZIONE ORDINARIE		<i>di cui fondo pluriennale vincolato</i>	0,00	0,00	0,00	0,00
	BENI IMMOBILI - CENTRO SOCIALE		previsione di cassa		0,00		
	Cap. 10429.291 Cod. 12.03.1 Pdc	0,00	previsione di competenza	0,00	0,00	0,00	0,00
	U.1.03.02.09.008		<i>di cui già impegnato *</i>		0,00	0,00	0,00
	MANUTENZIONI IMMOBILI PATRIMONIALI IN		<i>di cui fondo pluriennale vincolato</i>	0,00	0,00	0,00	0,00
	USO AL COMUNE - CENTRO SOCIALE		previsione di cassa		0,00		
	Cap. 10431.95 Cod. 12.03.1 Pdc	566,02	previsione di competenza	1.000,00	945,00	1.200,00	1.200,00
	U.1.03.02.15.999		<i>di cui già impegnato *</i>		0,00	0,00	0,00
	APPALTO SERVIZIO GLOBALE ENERGIA		<i>di cui fondo pluriennale vincolato</i>	0,00	0,00	0,00	0,00
	(MANUTENZIONI) - CENTRO SOCIALE		previsione di cassa		1.766,02		
	Cap. 10444.284 Cod. 12.03.1 Pdc	90,00	previsione di competenza	300,00	300,00	300,00	300,00
	U.1.03.02.09.004		<i>di cui già impegnato *</i>		300,00	0,00	0,00
	MANUTENZIONE IMPIANTI, ATTREZZATURE E		<i>di cui fondo pluriennale vincolato</i>	0,00	0,00	0,00	0,00
	MACCHINARI - CENTRO SOCIALE		previsione di cassa		390,00		
	Cap. 10446.330 Cod. 12.03.1 Pdc	756,00	previsione di competenza	1.400,00	1.650,00	2.100,00	2.100,00
	U.1.03.02.05.006		<i>di cui già impegnato *</i>		0,00	0,00	0,00
	APPALTO SERVIZIO GLOBALE ENERGIA (GAS		<i>di cui fondo pluriennale vincolato</i>	0,00	0,00	0,00	0,00
	METANO) - CENTRO SOCIALE		previsione di cassa		2.856,00		
	Cap. 10446.332 Cod. 12.03.1 Pdc	331,32	previsione di competenza	700,00	785,00	1.000,00	1.000,00
	U.1.03.02.05.004		<i>di cui già impegnato *</i>		0,00	0,00	0,00
	APPALTO SERVIZIO GLOBALE ENERGIA		<i>di cui fondo pluriennale vincolato</i>	0,00	0,00	0,00	0,00
	(ENERGIA ELETTRICA) - CENTRO SOCIALE		previsione di cassa		1.331,32		



COMUNE DI SALA BOLOGNESE PROVINCIA DI BOLOGNA

BILANCIO DI PREVISIONE

PEG - PARTE SPESA per Centro di Responsabilità (Settore/Servizio) - Variaz. Plur. incluse - Anno 2016 (risultante)

MISSIONE, PROGRAMMA, TITOLO	DENOMINAZIONE	RESIDUI PRESUNTI AL TERMINE DEL 2015		PREVISIONI DEFINITIVE DEL 2015	PREVISIONI ANNO	PREVISIONI ANNO	PREVISIONI ANNO	
					2016	2017	2018	
Totale Programma	03	Interventi per gli anziani	1.743,34	previsione di competenza	3.400,00	3.680,00	4.600,00	4.600,00
				<i>di cui già impegnato *</i>		300,00	0,00	0,00
				<i>di cui fondo pluriennale</i>	0,00	0,00	0,00	0,00
				previsione di cassa		6.343,34		
1205 Programma	05	Interventi per le famiglie						
1205 Programma	05	Interventi per le famiglie						
Titolo 1		SPESE CORRENTI	9.000,46	previsione di competenza	16.430,00	14.950,00	16.245,00	14.845,00
				<i>di cui già impegnato *</i>		0,00	0,00	0,00
				<i>di cui fondo pluriennale vincolato</i>	0,00	0,00	0,00	0,00
				previsione di cassa		25.245,46		
		Cap. 10230.330 Cod. 12.05.1 Pdc U.1.03.02.05.006 APPALTO SERVIZIO GLOBALE ENERGIA (GAS METANO) - AMBULATORI COMUNALI	109,68	previsione di competenza	215,00	200,00	250,00	250,00
				<i>di cui già impegnato *</i>		0,00	0,00	0,00
				<i>di cui fondo pluriennale vincolato</i>	0,00	0,00	0,00	0,00
				previsione di cassa		359,68		
		Cap. 10230.332 Cod. 12.05.1 Pdc U.1.03.02.05.004 APPALTO SERVIZIO GLOBALE ENERGIA (ENERGIA ELETTRICA) - AMBULATORI COMUNALI	73,01	previsione di competenza	165,00	165,00	165,00	165,00
				<i>di cui già impegnato *</i>		0,00	0,00	0,00
				<i>di cui fondo pluriennale vincolato</i>	0,00	0,00	0,00	0,00
				previsione di cassa		238,01		
		Cap. 10231.95 Cod. 12.05.1 Pdc U.1.03.02.15.999 APPALTO SERVIZIO GLOBALE ENERGIA (MANUTENZIONI) - AMBULATORI COMUNALI	64,00	previsione di competenza	150,00	120,00	150,00	150,00
				<i>di cui già impegnato *</i>		0,00	0,00	0,00
				<i>di cui fondo pluriennale vincolato</i>	0,00	0,00	0,00	0,00
				previsione di cassa		214,00		
		Cap. 10438.330 Cod. 12.05.1 Pdc U.1.03.02.05.006 APPALTO SERVIZIO GLOBALE ENERGIA (GAS METANO) - SERVIZI SOCIALI	5.317,28	previsione di competenza	9.500,00	9.100,00	9.400,00	8.000,00
				<i>di cui già impegnato *</i>		0,00	0,00	0,00
				<i>di cui fondo pluriennale vincolato</i>	0,00	0,00	0,00	0,00
				previsione di cassa		14.717,28		



COMUNE DI SALA BOLOGNESE PROVINCIA DI BOLOGNA

BILANCIO DI PREVISIONE

PEG - PARTE SPESA per Centro di Responsabilità (Settore/Servizio) - Variaz. Plur. incluse - Anno 2016 (risultante)

MISSIONE, PROGRAMMA, TITOLO	DENOMINAZIONE	RESIDUI PRESUNTI AL TERMINE DEL 2015		PREVISIONI DEFINITIVE DEL 2015	PREVISIONI ANNO		
					2016	2017	2018
	Cap. 10438.332 Cod. 12.05.1 Pdc U.1.03.02.05.004 APPALTO SERVIZIO GLOBALE ENERGIA (ENERGIA ELETTRICA) - SERVIZI SOCIALI	1.989,84	previsione di competenza <i>di cui già impegnato *</i> <i>di cui fondo pluriennale vincolato</i>	3.900,00	2.965,00 0,00 0,00	3.230,00 0,00 0,00	3.230,00 0,00 0,00
	Cap. 10439.95 Cod. 12.05.1 Pdc U.1.03.02.15.999 APPALTO SERVIZIO GLOBALE ENERGIA (MANUTENZIONI) - SERVIZI SOCIALI	1.446,65	previsione di competenza <i>di cui già impegnato *</i> <i>di cui fondo pluriennale vincolato</i>	2.500,00	2.400,00 0,00 0,00	3.050,00 0,00 0,00	3.050,00 0,00 0,00
Totale Programma	05 Interventi per le famiglie	9.000,46	previsione di competenza <i>di cui già impegnato *</i> <i>di cui fondo pluriennale</i> previsione di cassa	16.430,00	14.950,00 0,00 0,00 4.496,65	16.245,00 0,00 0,00 0,00	14.845,00 0,00 0,00 0,00
1209 Programma	09 Servizio necroscopico e cimiteriale						
1209 Programma	09 Servizio necroscopico e cimiteriale						
Titolo 1	SPESE CORRENTI	3.700,00	previsione di competenza <i>di cui già impegnato *</i> <i>di cui fondo pluriennale vincolato</i>	6.600,00	6.600,00 0,00 0,00	6.600,00 0,00 0,00	6.600,00 0,00 0,00
	Cap. 10512.45 Cod. 12.09.1 Pdc U.1.03.01.02.999 MATERIE PRIME PER ACQUISTO BENI PER EROGAZIONE SERVIZI - SERVIZIO ILLUMINAZIONE VOTIVA	0,00	previsione di competenza <i>di cui già impegnato *</i> <i>di cui fondo pluriennale vincolato</i>	0,00	0,00 0,00 0,00	0,00 0,00 0,00	0,00 0,00 0,00
	Cap. 10513.58 Cod. 12.09.1 Pdc U.1.03.01.02.999 ACQUISTI PER MANUTENZIONI ORDINARIE - SERVIZIO NECROSCOPICO E CIMITERIALE	200,00	previsione di competenza <i>di cui già impegnato *</i> <i>di cui fondo pluriennale vincolato</i>	400,00	600,00 0,00 0,00	600,00 0,00 0,00	600,00 0,00 0,00
			previsione di cassa		800,00		



COMUNE DI SALA BOLOGNESE PROVINCIA DI BOLOGNA

BILANCIO DI PREVISIONE

PEG - PARTE SPESA per Centro di Responsabilità (Settore/Servizio) - Variaz. Plur. incluse - Anno 2016 (risultante)

MISSIONE, PROGRAMMA, TITOLO	DENOMINAZIONE	RESIDUI PRESUNTI AL TERMINE DEL 2015		PREVISIONI DEFINITIVE DEL 2015	PREVISIONI ANNO		
					2016	2017	2018
	Cap. 10529.290 Cod. 12.09.1 Pdc U.1.03.02.09.008 MANUTENZIONE IMMOBILI DEMANIALI - SERVIZIO NECROSCOPICO E CIMITERIALE	3.500,00	previsione di competenza <i>di cui già impegnato *</i> <i>di cui fondo pluriennale vincolato</i>	6.200,00 0,00	6.000,00 0,00	6.000,00 0,00	6.000,00 0,00
Totale Programma	09 Servizio necroscopico e cimiteriale	3.700,00	previsione di competenza <i>di cui già impegnato *</i> <i>di cui fondo pluriennale</i> previsione di cassa	6.600,00 0,00 0,00 9.500,00	6.600,00 0,00 0,00 10.300,00	6.600,00 0,00 0,00 10.300,00	6.600,00 0,00 0,00 10.300,00
TOTALE MISSIONE	12 Diritti sociali, politiche sociali e famiglia	23.425,44	previsione di competenza <i>di cui già impegnato *</i> <i>di cui fondo pluriennale</i> previsione di cassa	44.380,00 1.074,70 0,00 70.470,44	41.140,00 1.074,70 0,00 70.470,44	42.845,00 530,00 0,00 70.470,44	39.445,00 0,00 0,00 70.470,44
Totale Responsabile	4AMA 4a AREA TECNICA: MANUTENZIONI PATRIMONIO	372.208,68	previsione di competenza <i>di cui già impegnato *</i> <i>di cui fondo pluriennale</i> previsione di cassa	748.657,13 74.755,84 0,00 1.144.873,09	708.054,41 74.755,84 0,00 1.144.873,09	728.419,41 8.296,40 0,00 1.144.873,09	716.019,41 0,00 0,00 1.144.873,09
4ASU	4a AREA TECNICA: SUAP						
MISSIONE	8 Assetto del territorio ed edilizia abitativa						
0801 Programma	01 Urbanistica e assetto del territorio						
MISSIONE	8 Assetto del territorio ed edilizia abitativa						
0801 Programma	01 Urbanistica e assetto del territorio						
Titolo 1	SPESA CORRENTI	0,00	previsione di competenza <i>di cui già impegnato *</i> <i>di cui fondo pluriennale vincolato</i> previsione di cassa	0,00 0,00 0,00	0,00 0,00 0,00	0,00 0,00 0,00	0,00 0,00 0,00



COMUNE DI SALA BOLOGNESE PROVINCIA DI BOLOGNA

BILANCIO DI PREVISIONE

PEG - PARTE SPESA per Centro di Responsabilità (Settore/Servizio) - Variaz. Plur. incluse - Anno 2016 (risultante)

MISSIONE, PROGRAMMA, TITOLO	DENOMINAZIONE	RESIDUI PRESUNTI AL TERMINE DEL 2015		PREVISIONI DEFINITIVE DEL 2015	PREVISIONI ANNO		
					2016	2017	2018
	Cap. 9170.450 Cod. 08.01.1 Pdc U.1.04.03.99.999 CONTRIBUTI A FAVORE ATTIVITA' PRODUTTIVE SUL TERRITORIO - GESTIONE DEL TERRITORIO	0,00	previsione di competenza <i>di cui già impegnato *</i> <i>di cui fondo pluriennale vincolato</i>	0,00 0,00	0,00 0,00	0,00 0,00	0,00 0,00
Totale Programma	01 Urbanistica e assetto del territorio	0,00	previsione di competenza <i>di cui già impegnato *</i> <i>di cui fondo pluriennale</i> previsione di cassa	0,00 0,00 0,00	0,00 0,00 0,00	0,00 0,00 0,00	0,00 0,00 0,00
TOTALE MISSIONE	8 Assetto del territorio ed edilizia abitativa	0,00	previsione di competenza <i>di cui già impegnato *</i> <i>di cui fondo pluriennale</i> previsione di cassa	0,00 0,00 0,00	0,00 0,00 0,00	0,00 0,00 0,00	0,00 0,00 0,00
MISSIONE	14 Sviluppo economico e competitività						
1402 Programma	02 Commercio - reti distributive - tutela dei consumatori						
MISSIONE	14 Sviluppo economico e competitività						
1402 Programma	02 Commercio - reti distributive - tutela dei consumatori						
Titolo 1	SPESE CORRENTI	733,33	previsione di competenza <i>di cui già impegnato *</i> <i>di cui fondo pluriennale vincolato</i>	6.233,33 0,00	5.350,00 1.833,33	6.000,00 0,00	6.000,00 0,00
			previsione di cassa		6.083,33		
	Cap. 11226.251 Cod. 14.02.1 Pdc U.1.03.02.11.999 INCARICHI DIVERSI - FIERE, MERCATI E SERVIZI CONNESSI	733,33	previsione di competenza <i>di cui già impegnato *</i> <i>di cui fondo pluriennale vincolato</i>	6.233,33 0,00	5.350,00 1.833,33	6.000,00 0,00	6.000,00 0,00
			previsione di cassa		6.083,33		
	Cap. 11226.5251 Cod. 14.02.1 Pdc U.1.10.02.01.001 FONDO PLURIENNALE VINCOLATO - INCARICHI DIVERSI - FIERE, MERCATI E SERVIZI CONNESSI	0,00	previsione di competenza <i>di cui già impegnato *</i> <i>di cui fondo pluriennale vincolato</i>	0,00 0,00	0,00 0,00	0,00 0,00	0,00 0,00
			previsione di cassa		0,00		



COMUNE DI SALA BOLOGNESE PROVINCIA DI BOLOGNA

BILANCIO DI PREVISIONE

PEG - PARTE SPESA per Centro di Responsabilità (Settore/Servizio) - Variaz. Plur. incluse - Anno 2016 (risultante)

MISSIONE, PROGRAMMA, TITOLO	DENOMINAZIONE	RESIDUI PRESUNTI AL TERMINE DEL 2015		PREVISIONI DEFINITIVE DEL 2015	PREVISIONI ANNO		
					2016	2017	2018
	Cap. 11522.72 Cod. 14.02.1 Pdc U.1.03.02.99.005 GETTONI DI PRESENZA COMMISSIONI - SERVIZI RELATIVI AL COMMERCIO E SIMILI	0,00	previsione di competenza <i>di cui già impegnato *</i> <i>di cui fondo pluriennale vincolato</i>	0,00 0,00	0,00 0,00	0,00 0,00	0,00 0,00
	Cap. 12574.496 Cod. 14.02.1 Pdc U.1.04.03.99.999 CONTRIBUTI AD ASSOCIAZIONI COMMERCIANTI	0,00	previsione di competenza <i>di cui già impegnato *</i> <i>di cui fondo pluriennale vincolato</i>	0,00 0,00	0,00 0,00	0,00 0,00	0,00 0,00
Totale Programma	02 Commercio - reti distributive - tutela dei consumatori	733,33	previsione di competenza <i>di cui già impegnato *</i> <i>di cui fondo pluriennale</i> previsione di cassa	6.233,33 0,00 6.083,33	5.350,00 1.833,33 0,00 6.083,33	6.000,00 0,00 0,00 6.000,00	6.000,00 0,00 0,00 6.000,00
TOTALE MISSIONE	14 Sviluppo economico e competitività	733,33	previsione di competenza <i>di cui già impegnato *</i> <i>di cui fondo pluriennale</i> previsione di cassa	6.233,33 0,00 6.083,33	5.350,00 1.833,33 0,00 6.083,33	6.000,00 0,00 0,00 6.000,00	6.000,00 0,00 0,00 6.000,00
Totale Responsabile	4ASU 4a AREA TECNICA: SUAP	733,33	previsione di competenza <i>di cui già impegnato *</i> <i>di cui fondo pluriennale</i> previsione di cassa	6.233,33 0,00 6.083,33	5.350,00 1.833,33 0,00 6.083,33	6.000,00 0,00 0,00 6.000,00	6.000,00 0,00 0,00 6.000,00
4ATE	4a AREA TECNICA: GESTIONE DEL TERRITORIO ED. PRIVATA						
MISSIONE	1 Servizi istituzionali e generali e di gestione						
0106 Programma	06 Ufficio tecnico						
MISSIONE	1 Servizi istituzionali e generali e di gestione						
0106 Programma	06 Ufficio tecnico						



COMUNE DI SALA BOLOGNESE PROVINCIA DI BOLOGNA

BILANCIO DI PREVISIONE

PEG - PARTE SPESA per Centro di Responsabilità (Settore/Servizio) - Variaz. Plur. incluse - Anno 2016 (risultante)

MISSIONE, PROGRAMMA, TITOLO	DENOMINAZIONE	RESIDUI PRESUNTI AL TERMINE DEL 2015		PREVISIONI DEFINITIVE DEL 2015	PREVISIONI ANNO		
					2016	2017	2018
Titolo 1	SPESE CORRENTI	3.100,00	previsione di competenza	4.100,00	6.100,00	3.000,00	3.000,00
			<i>di cui già impegnato *</i>		3.100,00	0,00	0,00
			<i>di cui fondo pluriennale vincolato</i>	0,00	0,00	0,00	0,00
			previsione di cassa		6.100,00		
	Cap. 1626.250 Cod. 01.06.1 Pdc U.1.03.02.11.006 INCARICHI LEGALI E NOTARILI - UFFICIO TECNICO	3.100,00	previsione di competenza	4.100,00	6.100,00	3.000,00	3.000,00
			<i>di cui già impegnato *</i>		3.100,00	0,00	0,00
			<i>di cui fondo pluriennale vincolato</i>	0,00	0,00	0,00	0,00
			previsione di cassa		6.100,00		
	Cap. 1626.5250 Cod. 01.06.1 Pdc U.1.10.02.01.001 FONDO PLURIENNALE VINCOLATO - INCARICHI LEGALI E NOTARILI - UFFICIO TECNICO	0,00	previsione di competenza	0,00	0,00	0,00	0,00
			<i>di cui già impegnato *</i>		0,00	0,00	0,00
			<i>di cui fondo pluriennale vincolato</i>	0,00	0,00	0,00	0,00
			previsione di cassa		0,00		
Totale Programma	06 Ufficio tecnico	3.100,00	previsione di competenza	4.100,00	6.100,00	3.000,00	3.000,00
			<i>di cui già impegnato *</i>		3.100,00	0,00	0,00
			<i>di cui fondo pluriennale</i>	0,00	0,00	0,00	0,00
			previsione di cassa		6.100,00		
0110 Programma	10 Risorse umane						
0110 Programma	10 Risorse umane						
Titolo 1	SPESE CORRENTI	1.047,50	previsione di competenza	3.412,50	3.600,00	3.600,00	3.600,00
			<i>di cui già impegnato *</i>		0,00	0,00	0,00
			<i>di cui fondo pluriennale vincolato</i>	0,00	0,00	0,00	0,00
			previsione di cassa		4.647,50		
	Cap. 1233.191 Cod. 01.10.1 Pdc U.1.03.02.04.001 FORMAZIONE PERSONALE DIPENDENTE IV AREA	1.047,50	previsione di competenza	3.412,50	3.600,00	3.600,00	3.600,00
			<i>di cui già impegnato *</i>		0,00	0,00	0,00
			<i>di cui fondo pluriennale vincolato</i>	0,00	0,00	0,00	0,00
			previsione di cassa		4.647,50		



COMUNE DI SALA BOLOGNESE PROVINCIA DI BOLOGNA

BILANCIO DI PREVISIONE

PEG - PARTE SPESA per Centro di Responsabilità (Settore/Servizio) - Variaz. Plur. incluse - Anno 2016 (risultante)

MISSIONE, PROGRAMMA, TITOLO	DENOMINAZIONE	RESIDUI PRESUNTI AL TERMINE DEL 2015		PREVISIONI DEFINITIVE DEL 2015	PREVISIONI ANNO 2016	PREVISIONI ANNO 2017	PREVISIONI ANNO 2018
	Cap. 1233.5191 Cod. 01.10.1 Pdc U.1.10.02.01.001 FONDO PLURIENNALE VINCOLATO - FORMAZIONE PERSONALE DIPENDENTE III SETTORE	0,00	previsione di competenza <i>di cui già impegnato *</i> <i>di cui fondo pluriennale vincolato</i>	0,00	0,00 0,00 0,00	0,00 0,00 0,00	0,00 0,00 0,00
Totale Programma	10 Risorse umane	1.047,50	previsione di competenza <i>di cui già impegnato *</i> <i>di cui fondo pluriennale</i> previsione di cassa	3.412,50	3.600,00 0,00 0,00 4.647,50	3.600,00 0,00 0,00	3.600,00 0,00 0,00
TOTALE MISSIONE	1 Servizi istituzionali e generali e di gestione	4.147,50	previsione di competenza <i>di cui già impegnato *</i> <i>di cui fondo pluriennale</i> previsione di cassa	7.512,50	9.700,00 3.100,00 0,00 10.747,50	6.600,00 0,00 0,00	6.600,00 0,00 0,00
MISSIONE	8 Assetto del territorio ed edilizia abitativa						
0801 Programma	01 Urbanistica e assetto del territorio						
MISSIONE	8 Assetto del territorio ed edilizia abitativa						
0801 Programma	01 Urbanistica e assetto del territorio						
Titolo 1	SPESE CORRENTI	77.675,24	previsione di competenza <i>di cui già impegnato *</i> <i>di cui fondo pluriennale vincolato</i>	63.486,64	76.380,00 39.280,00 0,00	39.800,00 0,00 0,00	34.800,00 0,00 0,00
			previsione di cassa		133.675,24		
	Cap. 9122.72 Cod. 08.01.1 Pdc U.1.03.02.99.005 GETTONI DI PRESENZA COMMISSIONE EDILIZIA - URBANISTICA E GESTIONE DEL TERRITORIO	2.137,46	previsione di competenza <i>di cui già impegnato *</i> <i>di cui fondo pluriennale vincolato</i>	2.397,39	1.000,00 0,00 0,00	1.000,00 0,00 0,00	1.000,00 0,00 0,00
			previsione di cassa		3.137,46		
	Cap. 9122.5072 Cod. 08.01.1 Pdc U.1.10.02.01.001 FONDO PLURIENNALE VINCOLATO - GETTONI DI PRESENZA COMMISSIONE EDILIZIA - URBANISTICA E GESTIONE DEL TERRITORIO	0,00	previsione di competenza <i>di cui già impegnato *</i> <i>di cui fondo pluriennale vincolato</i>	0,00	0,00 0,00 0,00	0,00 0,00 0,00	0,00 0,00 0,00
			previsione di cassa		0,00		



COMUNE DI SALA BOLOGNESE PROVINCIA DI BOLOGNA

BILANCIO DI PREVISIONE

PEG - PARTE SPESA per Centro di Responsabilità (Settore/Servizio) - Variaz. Plur. incluse - Anno 2016 (risultante)

MISSIONE, PROGRAMMA, TITOLO	DENOMINAZIONE	RESIDUI PRESUNTI AL TERMINE DEL 2015		PREVISIONI DEFINITIVE DEL 2015	PREVISIONI ANNO		
					2016	2017	2018
	Cap. 9125.190 Cod. 08.01.1 Pdc U.1.03.02.99.999 PRESTAZIONE PER SERVIZI SPECIFICI DIVERSI - URBANISTICA E GESTIONE DEL TERRITORIO	0,00	previsione di competenza <i>di cui già impegnato *</i> <i>di cui fondo pluriennale vincolato</i>	0,00 0,00	0,00 0,00	0,00 0,00	0,00 0,00
	Cap. 9126.251 Cod. 08.01.1 Pdc U.1.03.02.11.999 INCARICHI DIVERSI - URBANISTICA E GESTIONE DEL TERRITORIO	26.488,94	previsione di competenza <i>di cui già impegnato *</i> <i>di cui fondo pluriennale vincolato</i>	44.941,94 0,00	61.380,00 39.280,00	25.000,00 0,00	20.000,00 0,00
	Cap. 9126.5251 Cod. 08.01.1 Pdc U.1.10.02.01.001 FONDO PLURIENNALE VINCOLATO - INCARICHI DIVERSI - URBANISTICA E GESTIONE DEL TERRITORIO	0,00	previsione di competenza <i>di cui già impegnato *</i> <i>di cui fondo pluriennale vincolato</i>	0,00 0,00	0,00 0,00	0,00 0,00	0,00 0,00
	Cap. 9127.270 Cod. 08.01.1 Pdc U.1.03.02.16.999 PUBBLICAZIONI - URBANISTICA E GESTIONE DEL TERRITORIO	0,00	previsione di competenza <i>di cui già impegnato *</i> <i>di cui fondo pluriennale vincolato</i>	300,00 0,00	500,00 0,00	300,00 0,00	300,00 0,00
	Cap. 9159.385 Cod. 08.01.1 Pdc U.1.04.01.02.001 TRASFERIMENTI ALLA REGIONE - GESTIONE DEL TERRITORIO	969,46	previsione di competenza <i>di cui già impegnato *</i> <i>di cui fondo pluriennale vincolato</i>	969,46 0,00	500,00 0,00	500,00 0,00	500,00 0,00
	Cap. 9159.5385 Cod. 08.01.1 Pdc U.1.10.02.01.001 FONDO PLURIENNALE VINCOLATO - TRASFERIMENTI ALLA REGIONE - GESTIONE DEL TERRITORIO	0,00	previsione di competenza <i>di cui già impegnato *</i> <i>di cui fondo pluriennale vincolato</i>	0,00 0,00	0,00 0,00	0,00 0,00	0,00 0,00
	Cap. 9161.390 Cod. 08.01.1 Pdc U.1.04.01.02.002 TRASFERIMENTI ALLA PROVINCIA - GESTIONE DEL TERRITORIO	3.877,85	previsione di competenza <i>di cui già impegnato *</i> <i>di cui fondo pluriennale vincolato</i>	3.877,85 0,00	2.000,00 0,00	2.000,00 0,00	2.000,00 0,00
			previsione di cassa		5.877,85		



COMUNE DI SALA BOLOGNESE PROVINCIA DI BOLOGNA

BILANCIO DI PREVISIONE

PEG - PARTE SPESA per Centro di Responsabilità (Settore/Servizio) - Variaz. Plur. incluse - Anno 2016 (risultante)

MISSIONE, PROGRAMMA, TITOLO	DENOMINAZIONE	RESIDUI PRESUNTI AL TERMINE DEL 2015		PREVISIONI DEFINITIVE DEL 2015	PREVISIONI ANNO		
					2016	2017	2018
	Cap. 9161.5390 Cod. 08.01.1 Pdc U.1.10.02.01.001 FONDO PLURIENNALE VINCOLATO - TRASFERIMENTI ALLA PROVINCIA - GESTIONE DEL TERRITORIO	0,00	previsione di competenza <i>di cui già impegnato *</i> <i>di cui fondo pluriennale vincolato</i>	0,00 0,00	0,00 0,00	0,00 0,00	0,00 0,00
	Cap. 9163.400 Cod. 08.01.1 Pdc U.1.04.01.02.005 TRASFERIMENTO A UNIONE TERRE D'ACQUA - GESTIONE DEL TERRITORIO	44.201,53	previsione di competenza <i>di cui già impegnato *</i> <i>di cui fondo pluriennale vincolato</i>	11.000,00 0,00	11.000,00 0,00	11.000,00 0,00	11.000,00 0,00
			previsione di cassa		55.201,53		
Totale Programma	01 Urbanistica e assetto del territorio	77.675,24	previsione di competenza <i>di cui già impegnato *</i> <i>di cui fondo pluriennale</i> previsione di cassa	63.486,64 0,00 133.675,24	76.380,00 39.280,00 0,00 133.675,24	39.800,00 0,00 0,00 0,00	34.800,00 0,00 0,00 0,00
TOTALE MISSIONE	8 Assetto del territorio ed edilizia abitativa	77.675,24	previsione di competenza <i>di cui già impegnato *</i> <i>di cui fondo pluriennale</i> previsione di cassa	63.486,64 0,00 133.675,24	76.380,00 39.280,00 0,00 133.675,24	39.800,00 0,00 0,00 0,00	34.800,00 0,00 0,00 0,00
Totale Responsabile	4ATE 4a AREA TECNICA: GESTIONE DEL TERRITORIO ED. PRIVATA	81.822,74	previsione di competenza <i>di cui già impegnato *</i> <i>di cui fondo pluriennale</i> previsione di cassa	70.999,14 0,00 144.422,74	86.080,00 42.380,00 0,00 144.422,74	46.400,00 0,00 0,00 0,00	41.400,00 0,00 0,00 0,00
Totale Area	4A00 4a AREA TECNICA: Arch. Maria Grazia Murru	0,00	previsione di competenza <i>di cui già impegnato *</i> <i>di cui fondo pluriennale</i> previsione di cassa	3.592.016,68 384.177,08 0,00	3.297.021,44 972.394,91 0,00 4.327.215,39	2.327.141,42 8.296,40 0,00 0,00	2.226.741,42 0,00 0,00 0,00



COMUNE DI SALA BOLOGNESE PROVINCIA DI BOLOGNA

BILANCIO DI PREVISIONE

PEG - PARTE SPESA per Centro di Responsabilità (Settore/Servizio) - Variaz. Plur. incluse - Anno 2016 (risultante)

MISSIONE, PROGRAMMA, TITOLO	DENOMINAZIONE	RESIDUI PRESUNTI AL TERMINE DEL 2015	PREVISIONI DEFINITIVE DEL 2015	PREVISIONI ANNO		
				2016	2017	2018
PE00	PERSONALE (GIURIDICO) - Cinzia Artioli - UNIONE					
PEGI	Servizio personale giuridico - Cinzia Artioli - UNIONE					
MISSIONE	1 Servizi istituzionali e generali e di gestione					
0110 Programma	10 Risorse umane					
MISSIONE	1 Servizi istituzionali e generali e di gestione					
0110 Programma	10 Risorse umane					
	TITOLO 1 SPESE CORRENTI	0,00	previsione di competenza	0,00	0,00	0,00
			<i>di cui già impegnato *</i>	0,00	0,00	0,00
			<i>di cui fondo pluriennale vincolato</i>	0,00	0,00	0,00
			previsione di cassa	0,00	0,00	0,00
	Cap. 1249.190 Cod. 01.10.1 Pdc	0,00	previsione di competenza	0,00	0,00	0,00
	U.1.03.02.10.002		<i>di cui già impegnato *</i>	0,00	0,00	0,00
	COMMISSIONI CONCORSI PERSONALE		<i>di cui fondo pluriennale vincolato</i>	0,00	0,00	0,00
	DIPENDENTE		previsione di cassa	0,00	0,00	0,00
	Cap. 1802.5004 Cod. 01.10.1 Pdc	0,00	previsione di competenza	0,00	0,00	0,00
	U.1.10.02.01.001		<i>di cui già impegnato *</i>	0,00	0,00	0,00
	FONDO PLURIENNALE VINCOLATO - ONERI		<i>di cui fondo pluriennale vincolato</i>	0,00	0,00	0,00
	PREV.LI E ASS.LI A CARICO COMUNE -		previsione di cassa	0,00	0,00	0,00
	FONDO EFFICIENZA E MIGLIORAMENTO					
	Cap. 1803.5013 Cod. 01.10.1 Pdc	0,00	previsione di competenza	0,00	0,00	0,00
	U.1.10.02.01.001		<i>di cui già impegnato *</i>	0,00	0,00	0,00
	FONDO PLURIENNALE VINCOLATO - FONDO		<i>di cui fondo pluriennale vincolato</i>	0,00	0,00	0,00
	EFFICIENZA E MIGLIORAMENTO		previsione di cassa	0,00	0,00	0,00
Totale Programma	10 Risorse umane	0,00	previsione di competenza	0,00	0,00	0,00
			<i>di cui già impegnato *</i>	0,00	0,00	0,00
			<i>di cui fondo pluriennale</i>	0,00	0,00	0,00
			previsione di cassa	0,00	0,00	0,00
0111 Programma	11 Altri servizi generali					



COMUNE DI SALA BOLOGNESE PROVINCIA DI BOLOGNA

BILANCIO DI PREVISIONE

PEG - PARTE SPESA per Centro di Responsabilità (Settore/Servizio) - Variaz. Plur. incluse - Anno 2016 (risultante)

MISSIONE, PROGRAMMA, TITOLO	DENOMINAZIONE	RESIDUI PRESUNTI AL TERMINE DEL 2015	PREVISIONI DEFINITIVE DEL 2015	PREVISIONI ANNO		
				2016	2017	2018
0111 Programma	11 Altri servizi generali					
Titolo 1	SPESE CORRENTI	0,00	previsione di competenza	0,00	0,00	0,00
			<i>di cui già impegnato *</i>	0,00	0,00	0,00
			<i>di cui fondo pluriennale vincolato</i>	0,00	0,00	0,00
			previsione di cassa	0,00		
	Cap. 1803.10 Cod. 01.11.1 Pdc	0,00	previsione di competenza	0,00	0,00	0,00
	U.1.01.01.01.004		<i>di cui già impegnato *</i>	0,00	0,00	0,00
	SALARIO ACCESSORIO/PRODUTTIVITA' PERSONALE DI RUOLO - SERVIZI GENERALI		<i>di cui fondo pluriennale vincolato</i>	0,00	0,00	0,00
			previsione di cassa	0,00		
	Cap. 1803.14 Cod. 01.11.1 Pdc	0,00	previsione di competenza	0,00	0,00	0,00
	U.1.03.02.02.002		<i>di cui già impegnato *</i>	0,00	0,00	0,00
	INDENNITA' DI MISSIONE PERSONALE DI RUOLO - SERVIZI GENERALI		<i>di cui fondo pluriennale vincolato</i>	0,00	0,00	0,00
			previsione di cassa	0,00		
	Cap. 1892.5600 Cod. 01.11.1 Pdc	0,00	previsione di competenza	0,00	0,00	0,00
	U.1.10.02.01.001		<i>di cui già impegnato *</i>	0,00	0,00	0,00
	FONDO PLURIENNALE VINCOLATO - I.R.A.P. ATTIVITA' ISTITUZIONALI - SERVIZI GENERALI		<i>di cui fondo pluriennale vincolato</i>	0,00	0,00	0,00
			previsione di cassa	0,00		
Totale Programma	11 Altri servizi generali	0,00	previsione di competenza	0,00	0,00	0,00
			<i>di cui già impegnato *</i>	0,00	0,00	0,00
			<i>di cui fondo pluriennale</i>	0,00	0,00	0,00
			previsione di cassa	0,00		
TOTALE MISSIONE	1 Servizi istituzionali e generali e di gestione	0,00	previsione di competenza	0,00	0,00	0,00
			<i>di cui già impegnato *</i>	0,00	0,00	0,00
			<i>di cui fondo pluriennale</i>	0,00	0,00	0,00
			previsione di cassa	0,00		
Totale Responsabile	PEGI Servizio personale giuridico - Cinzia Artioli - UNIONE	0,00	previsione di competenza	0,00	0,00	0,00
			<i>di cui già impegnato *</i>	0,00	0,00	0,00
			<i>di cui fondo pluriennale</i>	0,00	0,00	0,00
			previsione di cassa	0,00		



COMUNE DI SALA BOLOGNESE PROVINCIA DI BOLOGNA

BILANCIO DI PREVISIONE

PEG - PARTE SPESA per Centro di Responsabilità (Settore/Servizio) - Variaz. Plur. incluse - Anno 2016 (risultante)

MISSIONE, PROGRAMMA, TITOLO	DENOMINAZIONE	RESIDUI PRESUNTI AL TERMINE DEL 2015		PREVISIONI DEFINITIVE DEL 2015			
					PREVISIONI ANNO 2016	PREVISIONI ANNO 2017	PREVISIONI ANNO 2018
Totale Area	PE00 PERSONALE (GIURIDICO) - Cinzia Artioli - UNIONE	0,00	previsione di competenza <i>di cui già impegnato *</i> <i>di cui fondo pluriennale</i> previsione di cassa	0,00 0,00	0,00 0,00 0,00	0,00 0,00 0,00	0,00 0,00 0,00

Pag.

273



COMUNE DI SALA BOLOGNESE PROVINCIA DI BOLOGNA

BILANCIO DI PREVISIONE

PEG - PARTE SPESA per Centro di Responsabilità (Settore/Servizio) - Variaz. Plur. incluse - Anno 2016 (risultante)

MISSIONE, PROGRAMMA, TITOLO	DENOMINAZIONE	RESIDUI PRESUNTI AL TERMINE DEL 2015	PREVISIONI DEFINITIVE DEL 2015	PREVISIONI ANNO			
				2016	2017	2018	
PM00	CORPO INTERCOM. P. M. - Dott. GUALANDI GIAMPIERO - UNIONE						
PMPM	Servizio Polizia Municipale - UNIONE						
MISSIONE	1	Servizi istituzionali e generali e di gestione					
0111	Programma	11	Altri servizi generali				
	Titolo 1		0,00	previsione di competenza	0,00	0,00	0,00
				<i>di cui già impegnato *</i>		0,00	0,00
				<i>di cui fondo pluriennale vincolato</i>	0,00	0,00	0,00
				previsione di cassa		0,00	
		Cap. 1895.636 Cod. 01.11.1 Pdc U.1.09.99.04.000 RIMBORSI ENTRATE NON DOVUTE	0,00	previsione di competenza	0,00	0,00	0,00
				<i>di cui già impegnato *</i>		0,00	0,00
				<i>di cui fondo pluriennale vincolato</i>	0,00	0,00	0,00
				previsione di cassa		0,00	
	Totale Programma	11	0,00	previsione di competenza	0,00	0,00	0,00
				<i>di cui già impegnato *</i>		0,00	0,00
				<i>di cui fondo pluriennale</i>	0,00	0,00	0,00
				previsione di cassa		0,00	
TOTALE MISSIONE	1	Servizi istituzionali e generali e di gestione	0,00	previsione di competenza	0,00	0,00	0,00
				<i>di cui già impegnato *</i>		0,00	0,00
				<i>di cui fondo pluriennale</i>	0,00	0,00	0,00
				previsione di cassa		0,00	
MISSIONE	3	Ordine pubblico e sicurezza					
0301	Programma	01	Polizia locale e amministrativa				
MISSIONE	3	Ordine pubblico e sicurezza					
0301	Programma	01	Polizia locale e amministrativa				



COMUNE DI SALA BOLOGNESE PROVINCIA DI BOLOGNA

BILANCIO DI PREVISIONE

PEG - PARTE SPESA per Centro di Responsabilità (Settore/Servizio) - Variaz. Plur. incluse - Anno 2016 (risultante)

MISSIONE, PROGRAMMA, TITOLO	DENOMINAZIONE	RESIDUI PRESUNTI AL TERMINE DEL 2015		PREVISIONI DEFINITIVE DEL 2015	PREVISIONI ANNO		
					2016	2017	2018
Titolo 1	SPESE CORRENTI	512.000,00	previsione di competenza	135.000,00	150.000,00	150.000,00	150.000,00
			<i>di cui già impegnato *</i>		0,00	0,00	0,00
			<i>di cui fondo pluriennale vincolato</i>	0,00	0,00	0,00	0,00
			previsione di cassa		662.000,00		
	Cap. 3111.30 Cod. 03.01.1 Pdc U.1.03.01.02.005 ACQUISTO DI BENI MOBILI NON INVENTARIABILI - POLIZIA MUNICIPALE	0,00	previsione di competenza	0,00	0,00	0,00	0,00
			<i>di cui già impegnato *</i>		0,00	0,00	0,00
			<i>di cui fondo pluriennale vincolato</i>	0,00	0,00	0,00	0,00
			previsione di cassa		0,00		
	Cap. 3112.44 Cod. 03.01.1 Pdc U.1.03.01.02.999 ACQUISTO CARTELLI PASSO CARRAIO - POLIZIA MUNICIPALE	0,00	previsione di competenza	0,00	0,00	0,00	0,00
			<i>di cui già impegnato *</i>		0,00	0,00	0,00
			<i>di cui fondo pluriennale vincolato</i>	0,00	0,00	0,00	0,00
			previsione di cassa		0,00		
	Cap. 3125.192 Cod. 03.01.1 Pdc U.1.03.02.05.999 CANONI DIVERSI - POLIZIA MUNICIPALE	0,00	previsione di competenza	0,00	0,00	0,00	0,00
			<i>di cui già impegnato *</i>		0,00	0,00	0,00
			<i>di cui fondo pluriennale vincolato</i>	0,00	0,00	0,00	0,00
			previsione di cassa		0,00		
	Cap. 3128.284 Cod. 03.01.1 Pdc U.1.03.02.09.004 MANUTENZIONE IMPIANTI, ATTREZZATURE E MACCHINARI - POLIZIA MUNICIPALE	0,00	previsione di competenza	0,00	0,00	0,00	0,00
			<i>di cui già impegnato *</i>		0,00	0,00	0,00
			<i>di cui fondo pluriennale vincolato</i>	0,00	0,00	0,00	0,00
			previsione di cassa		0,00		
	Cap. 3159.385 Cod. 03.01.1 Pdc U.1.04.01.02.001 TRASFERIMENTI ALLA REGIONE SERVIZIO POLIZIA MUNICIPALE	0,00	previsione di competenza	0,00	0,00	0,00	0,00
			<i>di cui già impegnato *</i>		0,00	0,00	0,00
			<i>di cui fondo pluriennale vincolato</i>	0,00	0,00	0,00	0,00
			previsione di cassa		0,00		
	Cap. 3161.390 Cod. 03.01.1 Pdc U.1.04.01.02.002 TRASFERIMENTO ALLA PROVINCIA SANZIONI CDS AUTOVELOX	512.000,00	previsione di competenza	135.000,00	150.000,00	150.000,00	150.000,00
			<i>di cui già impegnato *</i>		0,00	0,00	0,00
			<i>di cui fondo pluriennale vincolato</i>	0,00	0,00	0,00	0,00
			previsione di cassa		662.000,00		



COMUNE DI SALA BOLOGNESE PROVINCIA DI BOLOGNA

BILANCIO DI PREVISIONE

PEG - PARTE SPESA per Centro di Responsabilità (Settore/Servizio) - Variaz. Plur. incluse - Anno 2016 (risultante)

MISSIONE, PROGRAMMA, TITOLO	DENOMINAZIONE	RESIDUI PRESUNTI AL TERMINE DEL 2015		PREVISIONI DEFINITIVE DEL 2015	PREVISIONI ANNO		
					2016	2017	2018
	Cap. 3161.5390 Cod. 03.01.1 Pdc U.1.10.02.01.001 FONDO PLURIENNALE VINCOLATO - TRASFERIMENTO ALLA PROVINCIA SANZIONI CDS AUTOVELOX	0,00	previsione di competenza <i>di cui già impegnato *</i> <i>di cui fondo pluriennale vincolato</i>	0,00 0,00	0,00 0,00	0,00 0,00	0,00 0,00
	Cap. 3163.401 Cod. 03.01.1 Pdc U.1.04.01.02.003 RIMBORSO PER NOTIFICAZIONI DI ATTI ESEGUITE DA ALTRI COMUNI - POLIZIA MUNICIPALE	0,00	previsione di competenza <i>di cui già impegnato *</i> <i>di cui fondo pluriennale vincolato</i>	0,00 0,00	0,00 0,00	0,00 0,00	0,00 0,00
Totale Programma	01 Polizia locale e amministrativa	512.000,00	previsione di competenza <i>di cui già impegnato *</i> <i>di cui fondo pluriennale</i> previsione di cassa	135.000,00 0,00 662.000,00	150.000,00 0,00 662.000,00	150.000,00 0,00 0,00	150.000,00 0,00 0,00
TOTALE MISSIONE	3 Ordine pubblico e sicurezza	512.000,00	previsione di competenza <i>di cui già impegnato *</i> <i>di cui fondo pluriennale</i> previsione di cassa	135.000,00 0,00 662.000,00	150.000,00 0,00 662.000,00	150.000,00 0,00 0,00	150.000,00 0,00 0,00
Totale Responsabile	PMPM Servizio Polizia Municipale - UNIONE	512.000,00	previsione di competenza <i>di cui già impegnato *</i> <i>di cui fondo pluriennale</i> previsione di cassa	135.000,00 0,00 662.000,00	150.000,00 0,00 662.000,00	150.000,00 0,00 0,00	150.000,00 0,00 0,00
Totale Area	PM00 CORPO INTERCOM. P. M. - Dott. GUALANDI GIAMPIERO - UNIONE	0,00	previsione di competenza <i>di cui già impegnato *</i> <i>di cui fondo pluriennale</i> previsione di cassa	135.000,00 0,00 662.000,00	150.000,00 0,00 662.000,00	150.000,00 0,00 0,00	150.000,00 0,00 0,00



COMUNE DI SALA BOLOGNESE PROVINCIA DI BOLOGNA

BILANCIO DI PREVISIONE

PEG - PARTE SPESA per Centro di Responsabilità (Settore/Servizio) - Variaz. Plur. incluse - Anno 2016 (risultante)

MISSIONE, PROGRAMMA, TITOLO	DENOMINAZIONE	RESIDUI PRESUNTI AL TERMINE DEL 2015	PREVISIONI DEFINITIVE DEL 2015	PREVISIONI ANNO	PREVISIONI ANNO	PREVISIONI ANNO		
				2016	2017	2018		
PR00	SERVIZIO PERSONALE (ECONOMICO) - Daniele Pettazzoni - UNIONE							
PRGI	Servizio personale economico - UNIONE							
MISSIONE	1	Servizi istituzionali e generali e di gestione						
0101	Programma	01	Organi istituzionali					
MISSIONE	1	Servizi istituzionali e generali e di gestione						
0101	Programma	01	Organi istituzionali					
	Titolo 1	SPESE CORRENTI	353,28	previsione di competenza	78.135,48	60.500,00	75.500,00	75.500,00
				<i>di cui già impegnato *</i>		0,00	0,00	0,00
				<i>di cui fondo pluriennale vincolato</i>	0,00	0,00	0,00	0,00
				previsione di cassa		75.853,28		
		Cap. 1122.70 Cod. 01.01.1 Pdc U.1.03.02.01.001 INDENNITA' DI FUNZIONE SINDACO E ASSESSORI	0,00	previsione di competenza	69.000,00	54.000,00	69.000,00	69.000,00
				<i>di cui già impegnato *</i>		0,00	0,00	0,00
				<i>di cui fondo pluriennale vincolato</i>	0,00	0,00	0,00	0,00
				previsione di cassa		69.000,00		
		Cap. 1122.71 Cod. 01.01.1 Pdc U.1.03.02.01.001 INDENNITA' AL SINDACO PER FINE MANDATO	0,00	previsione di competenza	2.635,48	0,00	0,00	0,00
				<i>di cui già impegnato *</i>		0,00	0,00	0,00
				<i>di cui fondo pluriennale vincolato</i>	0,00	0,00	0,00	0,00
				previsione di cassa		0,00		
		Cap. 1122.79 Cod. 01.01.1 Pdc U.1.03.02.01.001 CONTRIBUTI INPS PER SINDACO IN ASPETTATIVA	0,00	previsione di competenza	0,00	0,00	0,00	0,00
				<i>di cui già impegnato *</i>		0,00	0,00	0,00
				<i>di cui fondo pluriennale vincolato</i>	0,00	0,00	0,00	0,00
				previsione di cassa		0,00		
		Cap. 1122.5071 Cod. 01.01.1 Pdc U.1.10.02.01.001 FONDO PLURIENNALE VINCOLATO - INDENNITA' AL SINDACO PER FINE MANDATO	0,00	previsione di competenza	0,00	0,00	0,00	0,00
				<i>di cui già impegnato *</i>		0,00	0,00	0,00
				<i>di cui fondo pluriennale vincolato</i>	0,00	0,00	0,00	0,00
				previsione di cassa		0,00		



COMUNE DI SALA BOLOGNESE PROVINCIA DI BOLOGNA

BILANCIO DI PREVISIONE

PEG - PARTE SPESA per Centro di Responsabilità (Settore/Servizio) - Variaz. Plur. incluse - Anno 2016 (risultante)

MISSIONE, PROGRAMMA, TITOLO	DENOMINAZIONE	RESIDUI PRESUNTI AL TERMINE DEL 2015		PREVISIONI DEFINITIVE DEL 2015	PREVISIONI ANNO		
					2016	2017	2018
	Cap. 1122.5079 Cod. 01.01.1 Pdc U.1.10.02.01.001 FONDO PLURIENNALE VINCOLATO - CONTRIBUTI INPS PER SINDACO IN ASPETTATIVA	0,00	previsione di competenza <i>di cui già impegnato *</i> <i>di cui fondo pluriennale vincolato</i>	0,00 0,00	0,00 0,00	0,00 0,00	0,00 0,00
	Cap. 1188.600 Cod. 01.01.1 Pdc U.1.02.01.01.001 I.R.A.P. SU COMPENSI CARICHE ELETTIVE	353,28	previsione di competenza <i>di cui già impegnato *</i> <i>di cui fondo pluriennale vincolato</i>	6.500,00 0,00	6.500,00 0,00	6.500,00 0,00	6.500,00 0,00
	Cap. 1188.5600 Cod. 01.01.1 Pdc U.1.10.02.01.001 FONDO PLURIENNALE VINCOLATO - I.R.A.P. SU COMPENSI CARICHE ELETTIVE	0,00	previsione di competenza <i>di cui già impegnato *</i> <i>di cui fondo pluriennale vincolato</i>	0,00 0,00	0,00 0,00	0,00 0,00	0,00 0,00
Totale Programma	01 Organi istituzionali	353,28	previsione di competenza <i>di cui già impegnato *</i> <i>di cui fondo pluriennale</i> previsione di cassa	78.135,48 0,00 0,00	60.500,00 0,00 75.853,28	75.500,00 0,00 0,00	75.500,00 0,00 0,00
0102 Programma	02 Segreteria generale						
0102 Programma	02 Segreteria generale						
Titolo 1	SPESE CORRENTI	3.652,73	previsione di competenza <i>di cui già impegnato *</i> <i>di cui fondo pluriennale vincolato</i>	110.071,29 0,00	118.651,50 4.762,11	123.053,76 0,00	123.053,76 0,00
	Cap. 1201.1 Cod. 01.02.1 Pdc U.1.01.01.01.002 RETRIBUZIONI AL PERSONALE DI RUOLO - SEGRETERIA GENERALE	0,00	previsione di competenza <i>di cui già impegnato *</i> <i>di cui fondo pluriennale vincolato</i>	58.862,47 0,00	62.395,86 0,00	69.462,65 0,00	69.462,65 0,00
			previsione di cassa		62.395,86		



COMUNE DI SALA BOLOGNESE PROVINCIA DI BOLOGNA

BILANCIO DI PREVISIONE

PEG - PARTE SPESA per Centro di Responsabilità (Settore/Servizio) - Variaz. Plur. incluse - Anno 2016 (risultante)

MISSIONE, PROGRAMMA, TITOLO	DENOMINAZIONE	RESIDUI PRESUNTI AL TERMINE DEL 2015		PREVISIONI DEFINITIVE DEL 2015	PREVISIONI ANNO		
					2016	2017	2018
	Cap. 1201.2 Cod. 01.02.1 Pdc U.1.01.01.01.006 RETRIBUZIONI AL PERSONALE NON DI RUOLO - SEGRETERIA GENERALE	0,00	previsione di competenza <i>di cui già impegnato *</i> <i>di cui fondo pluriennale vincolato</i>	9.360,15	8.834,30 0,00 0,00	8.834,30 0,00 0,00	8.834,30 0,00 0,00
	Cap. 1201.3 Cod. 01.02.1 Pdc U.1.01.02.02.001 ASSEGNI NUCLEO FAMILIARE - SEGRETERIA GENERALE	0,00	previsione di competenza <i>di cui già impegnato *</i> <i>di cui fondo pluriennale vincolato</i>	1.819,44	1.821,00 0,00 0,00	1.821,00 0,00 0,00	1.821,00 0,00 0,00
	Cap. 1202.4 Cod. 01.02.1 Pdc U.1.01.02.01.001 ONERI PREV.LI E ASS.LI A CARICO COMUNE PERS. DI RUOLO - SEGRETERIA GENERALE	572,57	previsione di competenza <i>di cui già impegnato *</i> <i>di cui fondo pluriennale vincolato</i>	17.249,49	19.092,99 572,57 0,00	20.618,00 0,00 0,00	20.618,00 0,00 0,00
	Cap. 1202.5 Cod. 01.02.1 Pdc U.1.01.02.01.001 ONERI PREV.LI E ASS.LI A CARICO COMUNE PERS. NON DI RUOLO - SEGRETERIA GENERALE	39,20	previsione di competenza <i>di cui già impegnato *</i> <i>di cui fondo pluriennale vincolato</i>	2.714,44	2.803,01 39,20 0,00	2.763,81 0,00 0,00	2.763,81 0,00 0,00
	Cap. 1202.5004 Cod. 01.02.1 Pdc U.1.10.02.01.001 FONDO PLURIENNALE VINCOLATO - ONERI PREV.LI E ASS.LI A CARICO COMUNE PERS. DI RUOLO - SEGRETERIA GENERALE	0,00	previsione di competenza <i>di cui già impegnato *</i> <i>di cui fondo pluriennale vincolato</i>	0,00	0,00 0,00 0,00	0,00 0,00 0,00	0,00 0,00 0,00
	Cap. 1202.5005 Cod. 01.02.1 Pdc U.1.10.02.01.001 FONDO PLURIENNALE VINCOLATO - ONERI PREV.LI E ASS.LI A CARICO COMUNE PERS. NON DI RUOLO - SEGRETERIA GENERALE	0,00	previsione di competenza <i>di cui già impegnato *</i> <i>di cui fondo pluriennale vincolato</i>	0,00	0,00 0,00 0,00	0,00 0,00 0,00	0,00 0,00 0,00
	Cap. 1203.10 Cod. 01.02.1 Pdc U.1.01.01.01.004 SALARIO ACCESSORIO/PRODUTTIVITA' PERS. DI RUOLO - SEGRETERIA GENERALE	0,00	previsione di competenza <i>di cui già impegnato *</i> <i>di cui fondo pluriennale vincolato</i>	0,00	0,00 0,00 0,00	0,00 0,00 0,00	0,00 0,00 0,00
			previsione di cassa		0,00	0,00	0,00



COMUNE DI SALA BOLOGNESE PROVINCIA DI BOLOGNA

BILANCIO DI PREVISIONE

PEG - PARTE SPESA per Centro di Responsabilità (Settore/Servizio) - Variaz. Plur. incluse - Anno 2016 (risultante)

MISSIONE, PROGRAMMA, TITOLO	DENOMINAZIONE	RESIDUI PRESUNTI AL TERMINE DEL 2015		PREVISIONI DEFINITIVE DEL 2015	PREVISIONI ANNO		
					2016	2017	2018
	Cap. 1203.11 Cod. 01.02.1 Pdc U.1.01.01.01.008 SALARIO ACCESSORIO/PRODUTTIVITA' PERS. NON DI RUOLO - SEGRETERIA GENERALE	0,00	previsione di competenza <i>di cui già impegnato *</i> <i>di cui fondo pluriennale vincolato</i>	0,00 0,00	0,00 0,00	0,00 0,00	0,00 0,00
	Cap. 1203.12 Cod. 01.02.1 Pdc U.1.01.01.01.003 LAVORO STRAORDINARIO - SEGRETERIA GENERALE	400,00	previsione di competenza <i>di cui già impegnato *</i> <i>di cui fondo pluriennale vincolato</i>	400,00 0,00	900,00 0,00	500,00 0,00	500,00 0,00
	Cap. 1203.14 Cod. 01.02.1 Pdc U.1.03.02.02.002 INDENNITA' E RIMBORSO SPESE PER MISSIONI - SEGRETERIA GENERALE	643,40	previsione di competenza <i>di cui già impegnato *</i> <i>di cui fondo pluriennale vincolato</i>	600,00 0,00	333,50 0,00	333,50 0,00	333,50 0,00
	Cap. 1203.17 Cod. 01.02.1 Pdc U.1.01.01.01.004 INDENNITA' DIRETTORE GENERALE	0,00	previsione di competenza <i>di cui già impegnato *</i> <i>di cui fondo pluriennale vincolato</i>	0,00 0,00	0,00 0,00	0,00 0,00	0,00 0,00
	Cap. 1203.5010 Cod. 01.02.1 Pdc U.1.10.02.01.001 FONDO PLURIENNALE VINCOLATO - SALARIO ACCESSORIO/PRODUTTIVITA' PERS. DI RUOLO - SEGRETERIA GENERALE	0,00	previsione di competenza <i>di cui già impegnato *</i> <i>di cui fondo pluriennale vincolato</i>	0,00 0,00	0,00 0,00	0,00 0,00	0,00 0,00
	Cap. 1203.5012 Cod. 01.02.1 Pdc U.1.10.02.01.001 FONDO PLURIENNALE VINCOLATO - LAVORO STRAORDINARIO - SEGRETERIA GENERALE	0,00	previsione di competenza <i>di cui già impegnato *</i> <i>di cui fondo pluriennale vincolato</i>	0,00 0,00	0,00 0,00	0,00 0,00	0,00 0,00
	Cap. 1203.5014 Cod. 01.02.1 Pdc U.1.10.02.01.001 FONDO PLURIENNALE VINCOLATO - INDENNITA' E RIMBORSO SPESE PER MISSIONI - SEGRETERIA GENERALE	0,00	previsione di competenza <i>di cui già impegnato *</i> <i>di cui fondo pluriennale vincolato</i>	0,00 0,00	0,00 0,00	0,00 0,00	0,00 0,00
			previsione di cassa		976,90		
			previsione di cassa		0,00		
			previsione di cassa		0,00		



COMUNE DI SALA BOLOGNESE PROVINCIA DI BOLOGNA

BILANCIO DI PREVISIONE

PEG - PARTE SPESA per Centro di Responsabilità (Settore/Servizio) - Variaz. Plur. incluse - Anno 2016 (risultante)

MISSIONE, PROGRAMMA, TITOLO	DENOMINAZIONE	RESIDUI PRESUNTI AL TERMINE DEL 2015		PREVISIONI DEFINITIVE DEL 2015	PREVISIONI ANNO		
					2016	2017	2018
	Cap. 1205.28 Cod. 01.02.1 Pdc U.1.01.02.02.004 PENSIONI ED INTEGRAZIONI TRATT. QUIESCENZA A CARICO COMUNE	1.087,66	previsione di competenza <i>di cui già impegnato *</i> <i>di cui fondo pluriennale vincolato</i>	3.000,00 0,00	0,00 0,00 0,00	0,00 0,00 0,00	0,00 0,00 0,00
	Cap. 1205.5028 Cod. 01.02.1 Pdc U.1.10.02.01.001 FONDO PLURIENNALE VINCOLATO - PENSIONI ED INTEGRAZIONI TRATT. QUIESCENZA A CARICO COMUNE	0,00	previsione di competenza <i>di cui già impegnato *</i> <i>di cui fondo pluriennale vincolato</i>	0,00 0,00	0,00 0,00 0,00	0,00 0,00 0,00	0,00 0,00 0,00
	Cap. 1807.4 Cod. 01.02.1 Pdc U.1.01.02.01.001 ONERI PREV.LI E ASS.LI A CARICO COMUNE PERS. DI RUOLO - SERVIZI GENERALI	909,10	previsione di competenza <i>di cui già impegnato *</i> <i>di cui fondo pluriennale vincolato</i>	14.865,73 0,00	19.629,60 909,10 0,00	18.720,50 0,00 0,00	18.720,50 0,00 0,00
	Cap. 1807.5 Cod. 01.02.1 Pdc U.1.01.02.01.001 ONERI PREV.LI E ASS.LI A CARICO COMUNE PERS. NON DI RUOLO - SERVIZI GENERALI	0,80	previsione di competenza <i>di cui già impegnato *</i> <i>di cui fondo pluriennale vincolato</i>	1.199,57 0,00	2.841,24 2.841,24 0,00	0,00 0,00 0,00	0,00 0,00 0,00
	Cap. 1807.5004 Cod. 01.02.1 Pdc U.1.10.02.01.001 FONDO PLURIENNALE VINCOLATO - ONERI PREV.LI E ASS.LI A CARICO COMUNE PERS. DI RUOLO - SERVIZI GENERALI	0,00	previsione di competenza <i>di cui già impegnato *</i> <i>di cui fondo pluriennale vincolato</i>	0,00 0,00	0,00 0,00 0,00	0,00 0,00 0,00	0,00 0,00 0,00
Totale Programma	02 Segreteria generale	3.652,73	previsione di competenza <i>di cui già impegnato *</i> <i>di cui fondo pluriennale</i>	110.071,29 0,00	118.651,50 4.762,11 0,00	123.053,76 0,00 0,00	123.053,76 0,00 0,00
			previsione di cassa		120.383,36		
0103	Programma	03	Gestione economica, finanziaria, programmazione e provveditorato				
0103	Programma	03	Gestione economica, finanziaria, programmazione e provveditorato				



COMUNE DI SALA BOLOGNESE PROVINCIA DI BOLOGNA

BILANCIO DI PREVISIONE

PEG - PARTE SPESA per Centro di Responsabilità (Settore/Servizio) - Variaz. Plur. incluse - Anno 2016 (risultante)

MISSIONE, PROGRAMMA, TITOLO	DENOMINAZIONE	RESIDUI PRESUNTI AL TERMINE DEL 2015		PREVISIONI DEFINITIVE DEL 2015	PREVISIONI ANNO		
					2016	2017	2018
Titolo 1	SPESE CORRENTI	6.063,32	previsione di competenza	145.487,61	130.655,22	128.511,37	128.511,37
			<i>di cui già impegnato *</i>		29.448,68	23.891,73	0,00
			<i>di cui fondo pluriennale vincolato</i>	0,00	0,00	0,00	0,00
			previsione di cassa		134.574,68		
	Cap. 1301.1 Cod. 01.03.1 Pdc U.1.01.01.01.002 RETRIBUZIONI AL PERS. DI RUOLO - SERVIZIO RAGIONERIA	2.921,57	previsione di competenza	43.928,48	43.928,48	43.928,48	43.928,48
			<i>di cui già impegnato *</i>		0,00	0,00	0,00
			<i>di cui fondo pluriennale vincolato</i>	0,00	0,00	0,00	0,00
			previsione di cassa		46.850,05		
	Cap. 1301.2 Cod. 01.03.1 Pdc U.1.01.01.01.006 RETRIBUZIONI AL PERS. NON DI RUOLO - SERVIZIO RAGIONERIA	0,00	previsione di competenza	56.543,15	37.931,71	44.095,28	44.095,28
			<i>di cui già impegnato *</i>		21.200,22	18.550,20	0,00
			<i>di cui fondo pluriennale vincolato</i>	0,00	0,00	0,00	0,00
			previsione di cassa		41.554,29		
	Cap. 1301.3 Cod. 01.03.1 Pdc U.1.01.02.02.001 ASSEGNI NUCLEO FAMILIARE - SERVIZIO RAGIONERIA	0,00	previsione di competenza	2.703,90	893,76	893,76	893,76
			<i>di cui già impegnato *</i>		0,00	0,00	0,00
			<i>di cui fondo pluriennale vincolato</i>	0,00	0,00	0,00	0,00
			previsione di cassa		893,76		
	Cap. 1302.4 Cod. 01.03.1 Pdc U.1.01.02.01.001 ONERI PREV.LI E ASS.LI A CARICO COMUNE PERS. DI RUOLO - SERVIZIO RAGIONERIA	286,18	previsione di competenza	13.782,88	12.753,27	12.640,34	12.640,34
			<i>di cui già impegnato *</i>		112,93	0,00	0,00
			<i>di cui fondo pluriennale vincolato</i>	0,00	0,00	0,00	0,00
			previsione di cassa		12.926,52		
	Cap. 1302.5 Cod. 01.03.1 Pdc U.1.01.02.01.001 ONERI PREV.LI E ASS.LI A CARICO COMUNE PERS. NON DI RUOLO - SERVIZIO RAGIONERIA	773,51	previsione di competenza	18.236,26	17.556,48	17.510,73	17.510,73
			<i>di cui già impegnato *</i>		6.802,95	5.341,53	0,00
			<i>di cui fondo pluriennale vincolato</i>	0,00	0,00	0,00	0,00
			previsione di cassa		17.631,64		
	Cap. 1302.5004 Cod. 01.03.1 Pdc U.1.10.02.01.001 FONDO PLURIENNALE VINCOLATO - ONERI PREV.LI E ASS.LI A CARICO COMUNE PERS. DI RUOLO - SERVIZIO RAGIONERIA	0,00	previsione di competenza	0,00	0,00	0,00	0,00
			<i>di cui già impegnato *</i>		0,00	0,00	0,00
			<i>di cui fondo pluriennale vincolato</i>	0,00	0,00	0,00	0,00
			previsione di cassa		0,00		



COMUNE DI SALA BOLOGNESE PROVINCIA DI BOLOGNA

BILANCIO DI PREVISIONE

PEG - PARTE SPESA per Centro di Responsabilità (Settore/Servizio) - Variaz. Plur. incluse - Anno 2016 (risultante)

MISSIONE, PROGRAMMA, TITOLO	DENOMINAZIONE	RESIDUI PRESUNTI AL TERMINE DEL 2015		PREVISIONI DEFINITIVE DEL 2015	PREVISIONI ANNO		
					2016	2017	2018
	Cap. 1302.5005 Cod. 01.03.1 Pdc U.1.10.02.01.001 FONDO PLURIENNALE VINCOLATO - ONERI PREV.LI E ASS.LI A CARICO COMUNE PERS. NON DI RUOLO - SERVIZIO RAGIONERIA	0,00	previsione di competenza <i>di cui già impegnato *</i> <i>di cui fondo pluriennale vincolato</i>	0,00 0,00	0,00 0,00	0,00 0,00	0,00 0,00
	Cap. 1303.10 Cod. 01.03.1 Pdc U.1.01.01.01.004 SALARIO ACCESSORIO/PRODUTTIVITA' PERS. DI RUOLO - SERVIZIO RAGIONERIA	0,00	previsione di competenza <i>di cui già impegnato *</i> <i>di cui fondo pluriennale vincolato</i>	0,00 0,00	0,00 0,00	0,00 0,00	0,00 0,00
	Cap. 1303.11 Cod. 01.03.1 Pdc U.1.01.01.01.008 SALARIO ACCESSORIO/PRODUTTIVITA' PERS. NON DI RUOLO - SERVIZIO RAGIONERIA	0,00	previsione di competenza <i>di cui già impegnato *</i> <i>di cui fondo pluriennale vincolato</i>	0,00 0,00	0,00 0,00	0,00 0,00	0,00 0,00
	Cap. 1303.12 Cod. 01.03.1 Pdc U.1.01.01.01.003 LAVORO STRAORDINARIO - SERVIZIO RAGIONERIA	1.000,00	previsione di competenza <i>di cui già impegnato *</i> <i>di cui fondo pluriennale vincolato</i>	1.000,00 0,00	1.800,00 0,00	800,00 0,00	800,00 0,00
	Cap. 1303.14 Cod. 01.03.1 Pdc U.1.03.02.02.002 INDENNITA' DI MISSIONE - SERVIZIO RAGIONERIA	8,50	previsione di competenza <i>di cui già impegnato *</i> <i>di cui fondo pluriennale vincolato</i>	50,00 0,00	50,00 0,00	50,00 0,00	50,00 0,00
	Cap. 1303.5010 Cod. 01.03.1 Pdc U.1.10.02.01.001 FONDO PLURIENNALE VINCOLATO - SALARIO ACCESSORIO/PRODUTTIVITA' PERS. DI RUOLO - SERVIZIO RAGIONERIA	0,00	previsione di competenza <i>di cui già impegnato *</i> <i>di cui fondo pluriennale vincolato</i>	0,00 0,00	0,00 0,00	0,00 0,00	0,00 0,00
	Cap. 1303.5012 Cod. 01.03.1 Pdc U.1.10.02.01.001 FONDO PLURIENNALE VINCOLATO - LAVORO STRAORDINARIO - SERVIZIO RAGIONERIA	0,00	previsione di competenza <i>di cui già impegnato *</i> <i>di cui fondo pluriennale vincolato</i>	0,00 0,00	0,00 0,00	0,00 0,00	0,00 0,00



COMUNE DI SALA BOLOGNESE PROVINCIA DI BOLOGNA

BILANCIO DI PREVISIONE

PEG - PARTE SPESA per Centro di Responsabilità (Settore/Servizio) - Variaz. Plur. incluse - Anno 2016 (risultante)

MISSIONE, PROGRAMMA, TITOLO	DENOMINAZIONE	RESIDUI PRESUNTI AL TERMINE DEL 2015		PREVISIONI DEFINITIVE DEL 2015	PREVISIONI ANNO		
					2016	2017	2018
	Cap. 1364.401 Cod. 01.03.1 Pdc U.1.04.01.02.003 TRASFERIMENTO A COMUNI PER COMANDO DIPENDENTI - SERVIZIO RAGIONERIA	280,37	previsione di competenza <i>di cui già impegnato *</i> <i>di cui fondo pluriennale vincolato</i>	0,00	6.816,16 0,00 0,00	0,00 0,00 0,00	0,00 0,00 0,00
	Cap. 1388.600 Cod. 01.03.1 Pdc U.1.02.01.01.001 I.R.A.P. ATTIVITA' ISTITUZIONALI - SERVIZIO RAGIONERIA	793,19	previsione di competenza <i>di cui già impegnato *</i> <i>di cui fondo pluriennale vincolato</i>	9.242,94	8.925,36 332,58 0,00	8.592,78 0,00 0,00	8.592,78 0,00 0,00
	Cap. 1388.5600 Cod. 01.03.1 Pdc U.1.10.02.01.001 FONDO PLURIENNALE VINCOLATO - I.R.A.P. ATTIVITA' ISTITUZIONALI - SERVIZIO RAGIONERIA	0,00	previsione di competenza <i>di cui già impegnato *</i> <i>di cui fondo pluriennale vincolato</i>	0,00	0,00 0,00 0,00	0,00 0,00 0,00	0,00 0,00 0,00
	Cap. 5101.3 Cod. 01.03.1 Pdc U.1.01.02.02.001 ASSEGNO NUCLEO FAMILIARE AL PERS. DI RUOLO - BIBLIOTECA	0,00	previsione di competenza <i>di cui già impegnato *</i> <i>di cui fondo pluriennale vincolato</i>	0,00	0,00 0,00 0,00	0,00 0,00 0,00	0,00 0,00 0,00
Totale Programma	03 Gestione economica, finanziaria, programmazione e provveditorato	6.063,32	previsione di competenza <i>di cui già impegnato *</i> <i>di cui fondo pluriennale</i> previsione di cassa	145.487,61	130.655,22 29.448,68 0,00 134.574,68	128.511,37 23.891,73 0,00 0,00	128.511,37 0,00 0,00 0,00
0104 Programma	04 Gestione delle entrate tributarie e servizi fiscali						
0104 Programma	04 Gestione delle entrate tributarie e servizi fiscali						
Titolo 1	SPESE CORRENTI	933,85	previsione di competenza <i>di cui già impegnato *</i> <i>di cui fondo pluriennale vincolato</i> previsione di cassa	63.823,10	64.429,28 598,29 0,00 64.764,84	63.830,99 0,00 0,00 0,00	63.830,99 0,00 0,00 0,00



COMUNE DI SALA BOLOGNESE PROVINCIA DI BOLOGNA

BILANCIO DI PREVISIONE

PEG - PARTE SPESA per Centro di Responsabilità (Settore/Servizio) - Variaz. Plur. incluse - Anno 2016 (risultante)

MISSIONE, PROGRAMMA, TITOLO	DENOMINAZIONE	RESIDUI PRESUNTI AL TERMINE DEL 2015		PREVISIONI DEFINITIVE DEL 2015	PREVISIONI ANNO		
					2016	2017	2018
	Cap. 1401.1 Cod. 01.04.1 Pdc U.1.01.01.01.002 RETRIBUZIONI AL PERSONALE DI RUOLO - SERVIZIO TRIBUTI	0,00	previsione di competenza <i>di cui già impegnato *</i> <i>di cui fondo pluriennale vincolato</i>	24.787,45	24.787,45 0,00 0,00	24.787,45 0,00 0,00	24.787,45 0,00 0,00
	Cap. 1401.2 Cod. 01.04.1 Pdc U.1.01.01.01.006 RETRIBUZIONI AL PERSONALE NON DI RUOLO - SERVIZIO TRIBUTI	0,00	previsione di competenza <i>di cui già impegnato *</i> <i>di cui fondo pluriennale vincolato</i>	21.200,23	21.200,23 0,00 0,00	21.200,23 0,00 0,00	21.200,23 0,00 0,00
	Cap. 1402.4 Cod. 01.04.1 Pdc U.1.01.02.01.001 ONERI PREV.LI E ASS.LI A CARICO COMUNE PERS. DI RUOLO - SERVIZIO TRIBUTI	114,69	previsione di competenza <i>di cui già impegnato *</i> <i>di cui fondo pluriennale vincolato</i>	6.819,00	6.931,17 112,19 0,00	6.818,98 0,00 0,00	6.818,98 0,00 0,00
	Cap. 1402.5 Cod. 01.04.1 Pdc U.1.01.02.01.001 ONERI PREV.LI E ASS.LI A CARICO COMUNE PERS. NON DI RUOLO - SERVIZIO TRIBUTI	206,85	previsione di competenza <i>di cui già impegnato *</i> <i>di cui fondo pluriennale vincolato</i>	6.623,48	6.631,34 0,00 0,00	6.631,34 0,00 0,00	6.631,34 0,00 0,00
	Cap. 1402.5004 Cod. 01.04.1 Pdc U.1.10.02.01.001 FONDO PLURIENNALE VINCOLATO - ONERI PREV.LI E ASS.LI A CARICO COMUNE PERS. DI RUOLO - SERVIZIO TRIBUTI	0,00	previsione di competenza <i>di cui già impegnato *</i> <i>di cui fondo pluriennale vincolato</i>	0,00	0,00 0,00 0,00	0,00 0,00 0,00	0,00 0,00 0,00
	Cap. 1403.10 Cod. 01.04.1 Pdc U.1.01.01.01.004 SALARIO ACCESSORIO/PRODUTTIVITA' PERS. DI RUOLO - SERVIZIO TRIBUTI	0,00	previsione di competenza <i>di cui già impegnato *</i> <i>di cui fondo pluriennale vincolato</i>	0,00	0,00 0,00 0,00	0,00 0,00 0,00	0,00 0,00 0,00
	Cap. 1403.12 Cod. 01.04.1 Pdc U.1.01.01.01.003 LAVORO STRAORDINARIO - SERVIZIO TRIBUTI	489,45	previsione di competenza <i>di cui già impegnato *</i> <i>di cui fondo pluriennale vincolato</i>	400,00	800,00 400,00 0,00	400,00 0,00 0,00	400,00 0,00 0,00
			previsione di cassa		889,45		



COMUNE DI SALA BOLOGNESE PROVINCIA DI BOLOGNA

BILANCIO DI PREVISIONE

PEG - PARTE SPESA per Centro di Responsabilità (Settore/Servizio) - Variaz. Plur. incluse - Anno 2016 (risultante)

MISSIONE, PROGRAMMA, TITOLO	DENOMINAZIONE	RESIDUI PRESUNTI AL TERMINE DEL 2015		PREVISIONI DEFINITIVE DEL 2015	PREVISIONI ANNO		
					2016	2017	2018
	Cap. 1403.14 Cod. 01.04.1 Pdc U.1.03.02.02.002 INDENNITA' DI MISSIONE - SERVIZIO TRIBUTI	36,76	previsione di competenza <i>di cui già impegnato *</i> <i>di cui fondo pluriennale vincolato</i>	50,00 0,00	50,00 0,00	50,00 0,00	50,00 0,00
	Cap. 1403.5012 Cod. 01.04.1 Pdc U.1.10.02.01.001 FONDO PLURIENNALE VINCOLATO - LAVORO STRAORDINARIO - SERVIZIO TRIBUTI	0,00	previsione di competenza <i>di cui già impegnato *</i> <i>di cui fondo pluriennale vincolato</i>	0,00 0,00	0,00 0,00	0,00 0,00	0,00 0,00
	Cap. 1488.600 Cod. 01.04.1 Pdc U.1.02.01.01.001 I.R.A.P. ATTIVITA' ISTITUZIONALI - SERVIZIO TRIBUTI	86,10	previsione di competenza <i>di cui già impegnato *</i> <i>di cui fondo pluriennale vincolato</i>	3.942,94 0,00	4.029,09 0,00	3.942,99 0,00	3.942,99 0,00
	Cap. 1488.5600 Cod. 01.04.1 Pdc U.1.10.02.01.001 FONDO PLURIENNALE VINCOLATO - I.R.A.P. ATTIVITA' ISTITUZIONALI - SERVIZIO TRIBUTI	0,00	previsione di competenza <i>di cui già impegnato *</i> <i>di cui fondo pluriennale vincolato</i>	0,00 0,00	0,00 0,00	0,00 0,00	0,00 0,00
Totale Programma	04 Gestione delle entrate tributarie e servizi fiscali	933,85	previsione di competenza <i>di cui già impegnato *</i> <i>di cui fondo pluriennale</i> previsione di cassa	63.823,10 0,00	64.429,28 0,00 64.764,84	63.830,99 0,00 0,00	63.830,99 0,00 0,00
0106 Programma	06 Ufficio tecnico						
0106 Programma	06 Ufficio tecnico						
Titolo 1	SPESE CORRENTI	4.139,18	previsione di competenza <i>di cui già impegnato *</i> <i>di cui fondo pluriennale vincolato</i> previsione di cassa	161.599,79 0,00	182.190,47 1.371,15 0,00 184.958,50	187.227,27 0,00 0,00	187.227,27 0,00 0,00



COMUNE DI SALA BOLOGNESE PROVINCIA DI BOLOGNA

BILANCIO DI PREVISIONE

PEG - PARTE SPESA per Centro di Responsabilità (Settore/Servizio) - Variaz. Plur. incluse - Anno 2016 (risultante)

MISSIONE, PROGRAMMA, TITOLO	DENOMINAZIONE	RESIDUI PRESUNTI AL TERMINE DEL 2015		PREVISIONI DEFINITIVE DEL 2015	PREVISIONI ANNO		
					2016	2017	2018
	Cap. 1601.1 Cod. 01.06.1 Pdc U.1.01.01.01.002 RETRIBUZIONI AL PERSONALE DI RUOLO - UFFICIO TECNICO	0,00	previsione di competenza <i>di cui già impegnato *</i> <i>di cui fondo pluriennale vincolato</i> previsione di cassa	115.373,49 0,00	131.642,80 131.642,80	136.573,72 0,00	136.573,72 0,00
	Cap. 1601.2 Cod. 01.06.1 Pdc U.1.01.01.01.006 RETRIBUZIONI AL PERSONALE NON DI RUOLO - UFFICIO TECNICO	0,00	previsione di competenza <i>di cui già impegnato *</i> <i>di cui fondo pluriennale vincolato</i> previsione di cassa	0,00 0,00	0,00 0,00	0,00 0,00	0,00 0,00
	Cap. 1602.4 Cod. 01.06.1 Pdc U.1.01.02.01.001 ONERI PREVIDENZIALI E ASS.A CARICO COMUNE PERS.DI RUOLO - UFFICIO TECNICO	1.031,97	previsione di competenza <i>di cui già impegnato *</i> <i>di cui fondo pluriennale vincolato</i> previsione di cassa	34.125,14 0,00	40.339,40 40.465,18	40.910,24 0,00	40.910,24 0,00
	Cap. 1602.5 Cod. 01.06.1 Pdc U.1.01.02.01.001 ONERI PREVIDENZIALI E ASS.A CARICO COMUNE PERS. NON DI RUOLO - UFFICIO TECNICO	0,00	previsione di competenza <i>di cui già impegnato *</i> <i>di cui fondo pluriennale vincolato</i> previsione di cassa	0,00 0,00	0,00 0,00	0,00 0,00	0,00 0,00
	Cap. 1602.5004 Cod. 01.06.1 Pdc U.1.10.02.01.001 FONDO PLURIENNALE VINCOLATO - ONERI PREVIDENZIALI E ASS.A CARICO COMUNE PERS.DI RUOLO - UFFICIO TECNICO	0,00	previsione di competenza <i>di cui già impegnato *</i> <i>di cui fondo pluriennale vincolato</i> previsione di cassa	0,00 0,00	0,00 0,00	0,00 0,00	0,00 0,00
	Cap. 1603.10 Cod. 01.06.1 Pdc U.1.01.01.01.004 SALARIO ACCESSORIO/PRODUTTIVITA' PERS. DI RUOLO - UFFICIO TECNICO	0,00	previsione di competenza <i>di cui già impegnato *</i> <i>di cui fondo pluriennale vincolato</i> previsione di cassa	0,00 0,00	0,00 0,00	0,00 0,00	0,00 0,00
	Cap. 1603.11 Cod. 01.06.1 Pdc U.1.01.01.01.008 SALARIO ACCESSORIO/PRODUTTIVITA' PERS. NON DI RUOLO - UFFICIO TECNICO	0,00	previsione di competenza <i>di cui già impegnato *</i> <i>di cui fondo pluriennale vincolato</i> previsione di cassa	0,00 0,00	0,00 0,00	0,00 0,00	0,00 0,00



COMUNE DI SALA BOLOGNESE PROVINCIA DI BOLOGNA

BILANCIO DI PREVISIONE

PEG - PARTE SPESA per Centro di Responsabilità (Settore/Servizio) - Variaz. Plur. incluse - Anno 2016 (risultante)

MISSIONE, PROGRAMMA, TITOLO	DENOMINAZIONE	RESIDUI PRESUNTI AL TERMINE DEL 2015		PREVISIONI DEFINITIVE DEL 2015	PREVISIONI ANNO		
					2016	2017	2018
	Cap. 1603.12 Cod. 01.06.1 Pdc U.1.01.01.01.003 LAVORO STRAORDINARIO - UFFICIO TECNICO	3.107,21	previsione di competenza <i>di cui già impegnato *</i> <i>di cui fondo pluriennale vincolato</i>	3.964,96	929,92 464,96 0,00	464,96 0,00 0,00	464,96 0,00 0,00
	Cap. 1603.14 Cod. 01.06.1 Pdc U.1.03.02.02.002 INDENNITA' DI MISSIONE - UFFICIO TECNICO	0,00	previsione di competenza <i>di cui già impegnato *</i> <i>di cui fondo pluriennale vincolato</i>	50,00	0,00 0,00 0,00	0,00 0,00 0,00	0,00 0,00 0,00
	Cap. 1603.5010 Cod. 01.06.1 Pdc U.1.10.02.01.001 FONDO PLURIENNALE VINCOLATO - SALARIO ACCESSORIO/PRODUTTIVITA' PERS. DI RUOLO - UFFICIO TECNICO	0,00	previsione di competenza <i>di cui già impegnato *</i> <i>di cui fondo pluriennale vincolato</i>	0,00	0,00 0,00 0,00	0,00 0,00 0,00	0,00 0,00 0,00
	Cap. 1603.5012 Cod. 01.06.1 Pdc U.1.10.02.01.001 FONDO PLURIENNALE VINCOLATO - LAVORO STRAORDINARIO - UFFICIO TECNICO	0,00	previsione di competenza <i>di cui già impegnato *</i> <i>di cui fondo pluriennale vincolato</i>	0,00	0,00 0,00 0,00	0,00 0,00 0,00	0,00 0,00 0,00
	Cap. 1688.600 Cod. 01.06.1 Pdc U.1.02.01.01.001 I.R.A.P. ATTIVITA' ISTITUZIONALI - UFFICIO TECNICO	0,00	previsione di competenza <i>di cui già impegnato *</i> <i>di cui fondo pluriennale vincolato</i>	8.086,20	9.278,35 0,00 0,00	9.278,35 0,00 0,00	9.278,35 0,00 0,00
	Cap. 1688.5600 Cod. 01.06.1 Pdc U.1.10.02.01.001 FONDO PLURIENNALE VINCOLATO - I.R.A.P. ATTIVITA' ISTITUZIONALI - UFFICIO TECNICO	0,00	previsione di competenza <i>di cui già impegnato *</i> <i>di cui fondo pluriennale vincolato</i>	0,00	0,00 0,00 0,00	0,00 0,00 0,00	0,00 0,00 0,00
Totale Programma	06 Ufficio tecnico	4.139,18	previsione di competenza <i>di cui già impegnato *</i> <i>di cui fondo pluriennale</i> previsione di cassa	161.599,79	182.190,47 1.371,15 0,00 184.958,50	187.227,27 0,00 0,00 187.227,27	187.227,27 0,00 0,00 187.227,27
0107 Programma	07 Elezioni e consultazioni popolari - Anagrafe e stato civile						



COMUNE DI SALA BOLOGNESE PROVINCIA DI BOLOGNA

BILANCIO DI PREVISIONE

PEG - PARTE SPESA per Centro di Responsabilità (Settore/Servizio) - Variaz. Plur. incluse - Anno 2016 (risultante)

MISSIONE, PROGRAMMA, TITOLO	DENOMINAZIONE	RESIDUI PRESUNTI AL TERMINE DEL 2015		PREVISIONI DEFINITIVE DEL 2015	PREVISIONI ANNO		
					2016	2017	2018
0107 Programma	07 Elezioni e consultazioni popolari - Anagrafe e stato civile						
Titolo 1	SPESE CORRENTI	2.730,82	previsione di competenza	133.066,50	119.072,09	117.200,11	117.200,11
			<i>di cui già impegnato *</i>		1.871,98	0,00	0,00
			<i>di cui fondo pluriennale vincolato</i>	0,00	0,00	0,00	0,00
			previsione di cassa		119.930,93		
Cap. 1701.1 Cod. 01.07.1 Pdc		0,00	previsione di competenza	85.956,95	85.956,95	85.956,95	85.956,95
U.1.01.01.01.002			<i>di cui già impegnato *</i>		0,00	0,00	0,00
RETRIBUZIONI PERS. DI RUOLO - SERVIZIO ANAGRAFE			<i>di cui fondo pluriennale vincolato</i>	0,00	0,00	0,00	0,00
			previsione di cassa		85.956,95		
Cap. 1701.2 Cod. 01.07.1 Pdc		407,60	previsione di competenza	10.606,64	0,00	0,00	0,00
U.1.01.01.01.006			<i>di cui già impegnato *</i>		0,00	0,00	0,00
RETRIBUZIONI PERS. NON DI RUOLO - SERVIZIO ANAGRAFE			<i>di cui fondo pluriennale vincolato</i>	0,00	0,00	0,00	0,00
			previsione di cassa		407,60		
Cap. 1702.4 Cod. 01.07.1 Pdc		269,80	previsione di competenza	25.092,04	25.357,64	25.087,84	25.087,84
U.1.01.02.01.001			<i>di cui già impegnato *</i>		269,80	0,00	0,00
ONERI PREV.LI E ASS.LI A CARICO COMUNE PERS. DI RUOLO - SERVIZIO ANAGRAFE			<i>di cui fondo pluriennale vincolato</i>	0,00	0,00	0,00	0,00
			previsione di cassa		25.357,64		
Cap. 1702.5 Cod. 01.07.1 Pdc		249,42	previsione di competenza	3.387,66	249,42	0,00	0,00
U.1.01.02.01.001			<i>di cui già impegnato *</i>		249,42	0,00	0,00
ONERI PREV.LI E ASS.LI A CARICO COMUNE PERS. NON DI RUOLO - SERVIZIO ANAGRAFE			<i>di cui fondo pluriennale vincolato</i>	0,00	0,00	0,00	0,00
			previsione di cassa		249,42		
Cap. 1702.5004 Cod. 01.07.1 Pdc		0,00	previsione di competenza	0,00	0,00	0,00	0,00
U.1.10.02.01.001			<i>di cui già impegnato *</i>		0,00	0,00	0,00
FONDO PLURIENNALE VINCOLATO - ONERI PREV.LI E ASS.LI A CARICO COMUNE PERS. DI RUOLO - SERVIZIO ANAGRAFE			<i>di cui fondo pluriennale vincolato</i>	0,00	0,00	0,00	0,00
			previsione di cassa		0,00		
Cap. 1702.5005 Cod. 01.07.1 Pdc		0,00	previsione di competenza	0,00	0,00	0,00	0,00
U.1.10.02.01.001			<i>di cui già impegnato *</i>		0,00	0,00	0,00
FONDO PLURIENNALE VINCOLATO - ONERI PREV.LI E ASS.LI A CARICO COMUNE PERS. NON DI RUOLO - SERVIZIO ANAGRAFE			<i>di cui fondo pluriennale vincolato</i>	0,00	0,00	0,00	0,00
			previsione di cassa		0,00		



COMUNE DI SALA BOLOGNESE PROVINCIA DI BOLOGNA

BILANCIO DI PREVISIONE

PEG - PARTE SPESA per Centro di Responsabilità (Settore/Servizio) - Variaz. Plur. incluse - Anno 2016 (risultante)

MISSIONE, PROGRAMMA, TITOLO	DENOMINAZIONE	RESIDUI PRESUNTI AL TERMINE DEL 2015		PREVISIONI DEFINITIVE DEL 2015	PREVISIONI ANNO		
					2016	2017	2018
	Cap. 1703.10 Cod. 01.07.1 Pdc U.1.01.01.01.004 SALARIO ACCESSORIO/PRODUTTIVITA' PERS. DI RUOLO - SERVIZIO ANAGRAFE	0,00	previsione di competenza <i>di cui già impegnato *</i> <i>di cui fondo pluriennale vincolato</i>	0,00 0,00 0,00	0,00 0,00 0,00	0,00 0,00 0,00	0,00 0,00 0,00
	Cap. 1703.11 Cod. 01.07.1 Pdc U.1.01.01.01.008 SALARIO ACCESSORIO/PRODUTTIVITA' PERS. NON DI RUOLO - SERVIZIO ANAGRAFE	0,00	previsione di competenza <i>di cui già impegnato *</i> <i>di cui fondo pluriennale vincolato</i>	0,00 0,00 0,00	0,00 0,00 0,00	0,00 0,00 0,00	0,00 0,00 0,00
	Cap. 1703.12 Cod. 01.07.1 Pdc U.1.01.01.01.003 LAVORO STRAORDINARIO - SERVIZIO ANAGRAFE	1.051,24	previsione di competenza <i>di cui già impegnato *</i> <i>di cui fondo pluriennale vincolato</i>	600,00 0,00	1.200,00 600,00 0,00	600,00 0,00 0,00	600,00 0,00 0,00
	Cap. 1703.14 Cod. 01.07.1 Pdc U.1.03.02.02.002 INDENNITA' DI MISSIONE - SERVIZIO ANAGRAFE	0,00	previsione di competenza <i>di cui già impegnato *</i> <i>di cui fondo pluriennale vincolato</i>	50,00 0,00	0,00 0,00 0,00	0,00 0,00 0,00	0,00 0,00 0,00
	Cap. 1703.5010 Cod. 01.07.1 Pdc U.1.10.02.01.001 FONDO PLURIENNALE VINCOLATO - SALARIO ACCESSORIO/PRODUTTIVITA' PERS. DI RUOLO - SERVIZIO ANAGRAFE	0,00	previsione di competenza <i>di cui già impegnato *</i> <i>di cui fondo pluriennale vincolato</i>	0,00 0,00	0,00 0,00 0,00	0,00 0,00 0,00	0,00 0,00 0,00
	Cap. 1703.5012 Cod. 01.07.1 Pdc U.1.10.02.01.001 FONDO PLURIENNALE VINCOLATO - LAVORO STRAORDINARIO - SERVIZIO ANAGRAFE	0,00	previsione di competenza <i>di cui già impegnato *</i> <i>di cui fondo pluriennale vincolato</i>	0,00 0,00	0,00 0,00 0,00	0,00 0,00 0,00	0,00 0,00 0,00
	Cap. 1788.600 Cod. 01.07.1 Pdc U.1.02.01.01.001 I.R.A.P. ATTIVITA' ISTITUZ.LI - SERVIZIO ANAGRAFE	752,76	previsione di competenza <i>di cui già impegnato *</i> <i>di cui fondo pluriennale vincolato</i>	7.373,21 0,00	6.308,08 752,76 0,00	5.555,32 0,00 0,00	5.555,32 0,00 0,00
			previsione di cassa		6.308,08		



COMUNE DI SALA BOLOGNESE PROVINCIA DI BOLOGNA

BILANCIO DI PREVISIONE

PEG - PARTE SPESA per Centro di Responsabilità (Settore/Servizio) - Variaz. Plur. incluse - Anno 2016 (risultante)

MISSIONE, PROGRAMMA, TITOLO	DENOMINAZIONE	RESIDUI PRESUNTI AL TERMINE DEL 2015		PREVISIONI DEFINITIVE DEL 2015	PREVISIONI ANNO		
					2016	2017	2018
	Cap. 1788.5600 Cod. 01.07.1 Pdc U.1.10.02.01.001 FONDO PLURIENNALE VINCOLATO - I.R.A.P. ATTIVITA' ISTITUZ.LI - SERVIZIO ANAGRAFE	0,00	previsione di competenza <i>di cui già impegnato *</i> <i>di cui fondo pluriennale vincolato</i> previsione di cassa	0,00 0,00 0,00	0,00 0,00 0,00	0,00 0,00 0,00	0,00 0,00 0,00
Totale Programma	07 Elezioni e consultazioni popolari - Anagrafe e stato civile	2.730,82	previsione di competenza <i>di cui già impegnato *</i> <i>di cui fondo pluriennale</i> previsione di cassa	133.066,50 0,00 119.930,93	119.072,09 1.871,98 0,00 119.930,93	117.200,11 0,00 0,00	117.200,11 0,00 0,00
0110 Programma	10 Risorse umane						
0110 Programma	10 Risorse umane						
Titolo 1	SPESE CORRENTI	45.748,36	previsione di competenza <i>di cui già impegnato *</i> <i>di cui fondo pluriennale vincolato</i> previsione di cassa	137.170,22 0,00 138.557,70	126.969,77 82.897,88 0,00 138.557,70	93.410,02 0,00 0,00	93.410,02 0,00 0,00
	Cap. 1248.190 Cod. 01.10.1 Pdc U.1.03.02.18.001 ACCERTAMENTI SANITARI - PERSONALE	0,00	previsione di competenza <i>di cui già impegnato *</i> <i>di cui fondo pluriennale vincolato</i> previsione di cassa	0,00 0,00 0,00	0,00 0,00 0,00	0,00 0,00 0,00	0,00 0,00 0,00
	Cap. 1275.440 Cod. 01.10.1 Pdc U.1.04.01.01.999 QUOTA FONDO MOBILITA' AGENZIA SEGRETARI	0,00	previsione di competenza <i>di cui già impegnato *</i> <i>di cui fondo pluriennale vincolato</i> previsione di cassa	0,00 0,00 0,00	0,00 0,00 0,00	0,00 0,00 0,00	0,00 0,00 0,00
	Cap. 1289.600 Cod. 01.10.1 Pdc U.1.02.01.01.001 I.R.A.P. ATTIVITA' ISTITUZIONALI - PERSONALE	16,37	previsione di competenza <i>di cui già impegnato *</i> <i>di cui fondo pluriennale vincolato</i> previsione di cassa	5.735,46 0,00 6.588,26	6.571,89 0,00 6.588,26	7.172,57 0,00 0,00	7.172,57 0,00 0,00



COMUNE DI SALA BOLOGNESE PROVINCIA DI BOLOGNA

BILANCIO DI PREVISIONE

PEG - PARTE SPESA per Centro di Responsabilità (Settore/Servizio) - Variaz. Plur. incluse - Anno 2016 (risultante)

MISSIONE, PROGRAMMA, TITOLO	DENOMINAZIONE	RESIDUI PRESUNTI AL TERMINE DEL 2015		PREVISIONI DEFINITIVE DEL 2015	PREVISIONI ANNO	PREVISIONI ANNO	PREVISIONI ANNO
					2016	2017	2018
	Cap. 1289.5600 Cod. 01.10.1 Pdc U.1.10.02.01.001 FONDO PLURIENNALE VINCOLATO - I.R.A.P. ATTIVITA' ISTITUZIONALI - PERSONALE	0,00	previsione di competenza <i>di cui già impegnato *</i> <i>di cui fondo pluriennale vincolato</i>	0,00	0,00 0,00 0,00	0,00 0,00 0,00	0,00 0,00 0,00
	Cap. 1802.4 Cod. 01.10.1 Pdc U.1.01.02.01.001 ONERI PREVL.I E ASS.LI A CARICO COMUNE - FONDO EFFICIENZA E MIGLIORAMENTO	6.790,58	previsione di competenza <i>di cui già impegnato *</i> <i>di cui fondo pluriennale vincolato</i>	14.294,44	12.961,71 5.461,71 0,00	7.500,00 0,00 0,00	7.500,00 0,00 0,00
	Cap. 1803.13 Cod. 01.10.1 Pdc U.1.01.01.01.004 FONDO EFFICIENZA E MIGLIORAMENTO	24.555,76	previsione di competenza <i>di cui già impegnato *</i> <i>di cui fondo pluriennale vincolato</i>	56.793,71	50.564,53 20.564,53 0,00	30.000,00 0,00 0,00	30.000,00 0,00 0,00
	Cap. 1803.18 Cod. 01.10.1 Pdc U.1.01.01.01.004 INDENNITA' DI POSIZIONE RESPONSABILI DI SETTORE	14.271,82	previsione di competenza <i>di cui già impegnato *</i> <i>di cui fondo pluriennale vincolato</i>	52.280,01	48.805,04 48.805,04 0,00	40.670,85 0,00 0,00	40.670,85 0,00 0,00
	Cap. 1803.5018 Cod. 01.10.1 Pdc U.1.10.02.01.001 FONDO PLURIENNALE VINCOLATO - INDENNITA' DI POSIZIONE RESPONSABILI DI SETTORE	0,00	previsione di competenza <i>di cui già impegnato *</i> <i>di cui fondo pluriennale vincolato</i>	0,00	0,00 0,00 0,00	0,00 0,00 0,00	0,00 0,00 0,00
	Cap. 1804.21 Cod. 01.10.1 Pdc U.1.01.01.01.001 ACCANTONAMENTI PER APPLICAZIONI CONTRATTUALI DIVERSE	49,16	previsione di competenza <i>di cui già impegnato *</i> <i>di cui fondo pluriennale vincolato</i>	6.266,60	6.266,60 6.266,60 0,00	6.266,60 0,00 0,00	6.266,60 0,00 0,00
	Cap. 1804.25 Cod. 01.10.1 Pdc U.1.01.02.01.001 ONERI PREVIDENZIALI E ASSISTENZIALI CARICO COMUNE AUMENTI CONTRATTUALI	64,67	previsione di competenza <i>di cui già impegnato *</i> <i>di cui fondo pluriennale vincolato</i>	1.800,00	1.800,00 1.800,00 0,00	1.800,00 0,00 0,00	1.800,00 0,00 0,00
			previsione di cassa		1.864,67		



COMUNE DI SALA BOLOGNESE PROVINCIA DI BOLOGNA

BILANCIO DI PREVISIONE

PEG - PARTE SPESA per Centro di Responsabilità (Settore/Servizio) - Variaz. Plur. incluse - Anno 2016 (risultante)

MISSIONE, PROGRAMMA, TITOLO	DENOMINAZIONE	RESIDUI PRESUNTI AL TERMINE DEL 2015		PREVISIONI DEFINITIVE DEL 2015	PREVISIONI ANNO	PREVISIONI ANNO	PREVISIONI ANNO	
					2016	2017	2018	
Totale Programma	10	Risorse umane	45.748,36	previsione di competenza	137.170,22	126.969,77	93.410,02	93.410,02
				<i>di cui già impegnato *</i>		82.897,88	0,00	0,00
				<i>di cui fondo pluriennale</i>	0,00	0,00	0,00	0,00
				previsione di cassa		138.557,70		
0111 Programma	11	Altri servizi generali						
0111 Programma	11	Altri servizi generali						
Titolo 1		SPESE CORRENTI	5.861,62	previsione di competenza	63.657,56	84.040,93	71.923,34	71.923,34
				<i>di cui già impegnato *</i>		12.638,59	0,00	0,00
				<i>di cui fondo pluriennale vincolato</i>	0,00	0,00	0,00	0,00
				previsione di cassa		87.378,39		
		Cap. 1801.1 Cod. 01.11.1 Pdc U.1.01.01.01.001 RETRIBUZIONI AL PERSONALE DI RUOLO - SERVIZI GENERALI	0,00	previsione di competenza	50.235,84	64.140,18	64.140,18	64.140,18
				<i>di cui già impegnato *</i>		0,00	0,00	0,00
				<i>di cui fondo pluriennale vincolato</i>	0,00	0,00	0,00	0,00
				previsione di cassa		64.140,18		
		Cap. 1801.2 Cod. 01.11.1 Pdc U.1.01.01.01.006 RETRIBUZIONI AL PERSONALE NON DI RUOLO - SERVIZI GENERALI	102,79	previsione di competenza	4.000,00	8.833,43	0,00	0,00
				<i>di cui già impegnato *</i>		8.833,43	0,00	0,00
				<i>di cui fondo pluriennale vincolato</i>	0,00	0,00	0,00	0,00
				previsione di cassa		8.936,22		
		Cap. 1803.12 Cod. 01.11.1 Pdc U.1.01.01.01.003 LAVORO STRAORDINARIO PERSONALE DI RUOLO - SERVIZI GENERALI	722,86	previsione di competenza	450,00	900,00	450,00	450,00
				<i>di cui già impegnato *</i>		450,00	0,00	0,00
				<i>di cui fondo pluriennale vincolato</i>	0,00	0,00	0,00	0,00
				previsione di cassa		1.172,86		
		Cap. 1803.5012 Cod. 01.11.1 Pdc U.1.10.02.01.001 FONDO PLURIENNALE VINCOLATO - LAVORO STRAORDINARIO PERSONALE DI RUOLO - SERVIZI GENERALI	0,00	previsione di competenza	0,00	0,00	0,00	0,00
				<i>di cui già impegnato *</i>		0,00	0,00	0,00
				<i>di cui fondo pluriennale vincolato</i>	0,00	0,00	0,00	0,00
				previsione di cassa		0,00		



COMUNE DI SALA BOLOGNESE PROVINCIA DI BOLOGNA

BILANCIO DI PREVISIONE

PEG - PARTE SPESA per Centro di Responsabilità (Settore/Servizio) - Variaz. Plur. incluse - Anno 2016 (risultante)

MISSIONE, PROGRAMMA, TITOLO	DENOMINAZIONE	RESIDUI PRESUNTI AL TERMINE DEL 2015		PREVISIONI DEFINITIVE DEL 2015	PREVISIONI ANNO		
					2016	2017	2018
	Cap. 1807.0 Cod. 01.11.1 Pdc U.1.00.00.00.000 ONERI PREV.LI E ASS.LI A CARICO COMUNE - SERVIZI GENERALI	0,00	previsione di competenza <i>di cui già impegnato *</i> <i>di cui fondo pluriennale vincolato</i>	0,00 0,00	0,00 0,00	0,00 0,00	0,00 0,00
	Cap. 1888.600 Cod. 01.11.1 Pdc U.1.02.01.01.001 I.R.A.P. ATTIVITA' ISTITUZIONALI - SERVIZI GENERALI	203,84	previsione di competenza <i>di cui già impegnato *</i> <i>di cui fondo pluriennale vincolato</i>	3.836,45 0,00	5.566,96 1.304,80	4.783,16 0,00	4.783,16 0,00
	Cap. 1888.5600 Cod. 01.11.1 Pdc U.1.10.02.01.001 FONDO PLURIENNALE VINCOLATO - I.R.A.P. ATTIVITA' ISTITUZIONALI - SERVIZI GENERALI	0,00	previsione di competenza <i>di cui già impegnato *</i> <i>di cui fondo pluriennale vincolato</i>	0,00 0,00	0,00 0,00	0,00 0,00	0,00 0,00
	Cap. 1892.600 Cod. 01.11.1 Pdc U.1.02.01.01.001 I.R.A.P. ATTIVITA' ISTITUZIONALI - SERVIZI GENERALI	3.072,87	previsione di competenza <i>di cui già impegnato *</i> <i>di cui fondo pluriennale vincolato</i>	5.135,27 0,00	4.600,36 2.050,36	2.550,00 0,00	2.550,00 0,00
	Cap. 1895.637 Cod. 01.11.1 Pdc U.1.10.05.02.001 INDENNITA' A DIPENDENTE PER RISARCIMENTO DANNI	1.759,26	previsione di competenza <i>di cui già impegnato *</i> <i>di cui fondo pluriennale vincolato</i>	0,00 0,00	0,00 0,00	0,00 0,00	0,00 0,00
Totale Programma	11 Altri servizi generali	5.861,62	previsione di competenza <i>di cui già impegnato *</i> <i>di cui fondo pluriennale</i>	63.657,56 0,00	84.040,93 12.638,59	71.923,34 0,00	71.923,34 0,00
			previsione di cassa		87.378,39		
TOTALE MISSIONE	1 Servizi istituzionali e generali e di gestione	69.483,16	previsione di competenza <i>di cui già impegnato *</i> <i>di cui fondo pluriennale</i>	893.011,55 0,00	886.509,26 133.588,68	860.656,86 23.891,73	860.656,86 0,00
			previsione di cassa		926.401,68		
MISSIONE	3 Ordine pubblico e sicurezza						



COMUNE DI SALA BOLOGNESE PROVINCIA DI BOLOGNA

BILANCIO DI PREVISIONE

PEG - PARTE SPESA per Centro di Responsabilità (Settore/Servizio) - Variaz. Plur. incluse - Anno 2016 (risultante)

MISSIONE, PROGRAMMA, TITOLO	DENOMINAZIONE	RESIDUI PRESUNTI AL TERMINE DEL 2015	PREVISIONI DEFINITIVE DEL 2015	PREVISIONI ANNO		
				2016	2017	2018
0301	Programma	01	Polizia locale e amministrativa			
	MISSIONE	3	Ordine pubblico e sicurezza			
0301	Programma	01	Polizia locale e amministrativa			
	Titolo 1		SPESE CORRENTI	0,00	0,00	0,00
			previsione di competenza	0,00	0,00	0,00
			<i>di cui già impegnato *</i>		0,00	0,00
			<i>di cui fondo pluriennale vincolato</i>	0,00	0,00	0,00
			previsione di cassa		0,00	
	Cap. 3101.1 Cod. 03.01.1 Pdc		previsione di competenza	0,00	0,00	0,00
	U.1.01.01.01.002		<i>di cui già impegnato *</i>		0,00	0,00
	RETRIBUZIONI AL PERSONALE DI RUOLO -		<i>di cui fondo pluriennale vincolato</i>	0,00	0,00	0,00
	POLIZIA MUNICIPALE		previsione di cassa		0,00	
	Cap. 3101.2 Cod. 03.01.1 Pdc		previsione di competenza	0,00	0,00	0,00
	U.1.01.01.01.006		<i>di cui già impegnato *</i>		0,00	0,00
	RETRIBUZIONI AL PERSONALE NON DI		<i>di cui fondo pluriennale vincolato</i>	0,00	0,00	0,00
	RUOLO - POLIZIA MUNICIPALE		previsione di cassa		0,00	
	Cap. 3102.4 Cod. 03.01.1 Pdc		previsione di competenza	0,00	0,00	0,00
	U.1.01.02.01.001		<i>di cui già impegnato *</i>		0,00	0,00
	ONERI PREV.ED ASS.A CARICO COMUNE		<i>di cui fondo pluriennale vincolato</i>	0,00	0,00	0,00
	PERS.DI RUOLO - POLIZIA MUNICIPALE		previsione di cassa		0,00	
	Cap. 3102.5 Cod. 03.01.1 Pdc		previsione di competenza	0,00	0,00	0,00
	U.1.01.02.01.001		<i>di cui già impegnato *</i>		0,00	0,00
	ONERI PREV.ED ASS.A CARICO COMUNE		<i>di cui fondo pluriennale vincolato</i>	0,00	0,00	0,00
	PERS.NON DI RUOLO - POLIZIA MUNICIPALE		previsione di cassa		0,00	
	Cap. 3103.10 Cod. 03.01.1 Pdc		previsione di competenza	0,00	0,00	0,00
	U.1.01.01.01.004		<i>di cui già impegnato *</i>		0,00	0,00
	SALARIO ACCESSORIO/PRODUTTIVITA'		<i>di cui fondo pluriennale vincolato</i>	0,00	0,00	0,00
	PERS. DI RUOLO - POLIZIA MUNICIPALE		previsione di cassa		0,00	



COMUNE DI SALA BOLOGNESE PROVINCIA DI BOLOGNA

BILANCIO DI PREVISIONE

PEG - PARTE SPESA per Centro di Responsabilità (Settore/Servizio) - Variaz. Plur. incluse - Anno 2016 (risultante)

MISSIONE, PROGRAMMA, TITOLO	DENOMINAZIONE	RESIDUI PRESUNTI AL TERMINE DEL 2015		PREVISIONI DEFINITIVE DEL 2015	PREVISIONI ANNO		
					2016	2017	2018
	Cap. 3103.12 Cod. 03.01.1 Pdc U.1.01.01.01.003 LAVORO STRAORDINARIO - POLIZIA MUNICIPALE	0,00	previsione di competenza <i>di cui già impegnato *</i> <i>di cui fondo pluriennale vincolato</i>	0,00 0,00	0,00 0,00	0,00 0,00	0,00 0,00
	Cap. 3103.14 Cod. 03.01.1 Pdc U.1.03.02.02.002 INDENNITA' DI MISSIONE - POLIZIA MUNICIPALE	0,00	previsione di competenza <i>di cui già impegnato *</i> <i>di cui fondo pluriennale vincolato</i>	0,00 0,00	0,00 0,00	0,00 0,00	0,00 0,00
	Cap. 3103.5010 Cod. 03.01.1 Pdc U.1.10.02.01.001 FONDO PLURIENNALE VINCOLATO - SALARIO ACCESSORIO/PRODUTTIVITA' PERS. DI RUOLO - POLIZIA MUNICIPALE	0,00	previsione di competenza <i>di cui già impegnato *</i> <i>di cui fondo pluriennale vincolato</i>	0,00 0,00	0,00 0,00	0,00 0,00	0,00 0,00
	Cap. 3105.28 Cod. 03.01.1 Pdc U.1.01.02.02.004 FONDO PREVIDENZA INTEGRATIVA POLIZIA MUNICIPALE	0,00	previsione di competenza <i>di cui già impegnato *</i> <i>di cui fondo pluriennale vincolato</i>	0,00 0,00	0,00 0,00	0,00 0,00	0,00 0,00
	Cap. 3188.600 Cod. 03.01.1 Pdc U.1.02.01.01.001 I.R.A.P. ATTIVITA' ISTITUZIONALI - POLIZIA MUNICIPALE	0,00	previsione di competenza <i>di cui già impegnato *</i> <i>di cui fondo pluriennale vincolato</i>	0,00 0,00	0,00 0,00	0,00 0,00	0,00 0,00
	Cap. 3188.5600 Cod. 03.01.1 Pdc U.1.10.02.01.001 FONDO PLURIENNALE VINCOLATO - I.R.A.P. ATTIVITA' ISTITUZIONALI - POLIZIA MUNICIPALE	0,00	previsione di competenza <i>di cui già impegnato *</i> <i>di cui fondo pluriennale vincolato</i>	0,00 0,00	0,00 0,00	0,00 0,00	0,00 0,00
Totale Programma	01 Polizia locale e amministrativa	0,00	previsione di competenza <i>di cui già impegnato *</i> <i>di cui fondo pluriennale</i> previsione di cassa	0,00 0,00 0,00	0,00 0,00 0,00	0,00 0,00 0,00	0,00 0,00 0,00



COMUNE DI SALA BOLOGNESE PROVINCIA DI BOLOGNA

BILANCIO DI PREVISIONE

PEG - PARTE SPESA per Centro di Responsabilità (Settore/Servizio) - Variaz. Plur. incluse - Anno 2016 (risultante)

MISSIONE, PROGRAMMA, TITOLO	DENOMINAZIONE	RESIDUI PRESUNTI AL TERMINE DEL 2015		PREVISIONI DEFINITIVE DEL 2015	PREVISIONI ANNO		
					2016	2017	2018
TOTALE MISSIONE	3	Ordine pubblico e sicurezza	0,00	previsione di competenza	0,00	0,00	0,00
				di cui già impegnato *		0,00	0,00
				di cui fondo pluriennale	0,00	0,00	0,00
				previsione di cassa		0,00	
MISSIONE	4	Istruzione e diritto allo studio					
0406 Programma	06	Servizi ausiliari all'istruzione					
MISSIONE	4	Istruzione e diritto allo studio					
0406 Programma	06	Servizi ausiliari all'istruzione					
Titolo 1		SPESA CORRENTI	295,61	previsione di competenza	34.754,60	34.624,66	34.585,80
				<i>di cui già impegnato *</i>		38,86	0,00
				<i>di cui fondo pluriennale vincolato</i>	0,00	0,00	0,00
				previsione di cassa		34.881,41	
		Cap. 4506.1 Cod. 04.06.1 Pdc	0,00	previsione di competenza	25.318,24	25.318,24	25.318,24
		U.1.01.01.01.002		<i>di cui già impegnato *</i>		0,00	0,00
		RETRIBUZIONE AL PERSONALE DI RUOLO -		<i>di cui fondo pluriennale vincolato</i>	0,00	0,00	0,00
		SERVIZIO SCOLASTICO		previsione di cassa		25.318,24	
		Cap. 4506.2 Cod. 04.06.1 Pdc	0,00	previsione di competenza	0,00	0,00	0,00
		U.1.01.01.01.006		<i>di cui già impegnato *</i>		0,00	0,00
		RETRIBUZIONE AL PERSONALE NON DI		<i>di cui fondo pluriennale vincolato</i>	0,00	0,00	0,00
		RUOLO - SERVIZIO SCOLASTICO		previsione di cassa		0,00	
		Cap. 4507.4 Cod. 04.06.1 Pdc	38,85	previsione di competenza	6.884,21	6.941,51	6.902,66
		U.1.01.02.01.001		<i>di cui già impegnato *</i>		38,85	0,00
		CONTRIBUTI PREVIDENZIALI E		<i>di cui fondo pluriennale vincolato</i>	0,00	0,00	0,00
		ASSISTENZIALI PERS. DI RUOLO - SERVIZIO		previsione di cassa		6.941,51	
		SCOLASTICO					
		Cap. 4507.5 Cod. 04.06.1 Pdc	0,00	previsione di competenza	0,00	0,00	0,00
		U.1.01.02.01.001		<i>di cui già impegnato *</i>		0,00	0,00
		CONTRIBUTI PREVIDENZIALI E		<i>di cui fondo pluriennale vincolato</i>	0,00	0,00	0,00
		ASSISTENZIALI PERS. NON DI RUOLO -		previsione di cassa		0,00	
		SERVIZIO SCOLASTICO					



COMUNE DI SALA BOLOGNESE PROVINCIA DI BOLOGNA

BILANCIO DI PREVISIONE

PEG - PARTE SPESA per Centro di Responsabilità (Settore/Servizio) - Variaz. Plur. incluse - Anno 2016 (risultante)

MISSIONE, PROGRAMMA, TITOLO	DENOMINAZIONE	RESIDUI PRESUNTI AL TERMINE DEL 2015		PREVISIONI DEFINITIVE DEL 2015	PREVISIONI ANNO		
					2016	2017	2018
	Cap. 4507.5004 Cod. 04.06.1 Pdc U.1.10.02.01.001 FONDO PLURIENNALE VINCOLATO - CONTRIBUTI PREVIDENZIALI E ASSISTENZIALI PERS. DI RUOLO - SERVIZIO SCOLASTICO	0,00	previsione di competenza <i>di cui già impegnato *</i> <i>di cui fondo pluriennale vincolato</i>	0,00 0,00 0,00	0,00 0,00 0,00	0,00 0,00 0,00	0,00 0,00 0,00
	Cap. 4508.10 Cod. 04.06.1 Pdc U.1.01.01.01.004 SALARIO ACCESSORIO/PRODUTTIVITA' PERS. DI RUOLO - SERVIZIO SCOLASTICO	0,00	previsione di competenza <i>di cui già impegnato *</i> <i>di cui fondo pluriennale vincolato</i>	0,00 0,00 0,00	0,00 0,00 0,00	0,00 0,00 0,00	0,00 0,00 0,00
	Cap. 4508.12 Cod. 04.06.1 Pdc U.1.01.01.01.003 LAVORO STRAORDINARIO - SERVIZIO SCOLASTICO	0,00	previsione di competenza <i>di cui già impegnato *</i> <i>di cui fondo pluriennale vincolato</i>	0,00 0,00 0,00	150,00 0,00 0,00	150,00 0,00 0,00	150,00 0,00 0,00
	Cap. 4508.14 Cod. 04.06.1 Pdc U.1.03.02.02.002 INDENNITA' DI MISSIONE - SERVIZIO SCOLASTICO	256,75	previsione di competenza <i>di cui già impegnato *</i> <i>di cui fondo pluriennale vincolato</i>	400,00 0,00 0,00	50,00 0,00 0,00	50,00 0,00 0,00	50,00 0,00 0,00
	Cap. 4508.5010 Cod. 04.06.1 Pdc U.1.10.02.01.001 FONDO PLURIENNALE VINCOLATO - SALARIO ACCESSORIO/PRODUTTIVITA' PERS. DI RUOLO - SERVIZIO SCOLASTICO	0,00	previsione di competenza <i>di cui già impegnato *</i> <i>di cui fondo pluriennale vincolato</i>	0,00 0,00 0,00	0,00 0,00 0,00	0,00 0,00 0,00	0,00 0,00 0,00
	Cap. 4588.600 Cod. 04.06.1 Pdc U.1.02.01.01.001 I.R.A.P. ATTIVITA' ISTITUZIONALI - SERVIZIO SCOLASTICO	0,01	previsione di competenza <i>di cui già impegnato *</i> <i>di cui fondo pluriennale vincolato</i>	2.152,15 0,00 0,00	2.164,91 0,01 0,00	2.164,90 0,00 0,00	2.164,90 0,00 0,00
	Cap. 4588.5600 Cod. 04.06.1 Pdc U.1.10.02.01.001 FONDO PLURIENNALE VINCOLATO - I.R.A.P. ATTIVITA' ISTITUZIONALI - SERVIZIO SCOLASTICO	0,00	previsione di competenza <i>di cui già impegnato *</i> <i>di cui fondo pluriennale vincolato</i>	0,00 0,00 0,00	0,00 0,00 0,00	0,00 0,00 0,00	0,00 0,00 0,00



COMUNE DI SALA BOLOGNESE PROVINCIA DI BOLOGNA

BILANCIO DI PREVISIONE

PEG - PARTE SPESA per Centro di Responsabilità (Settore/Servizio) - Variaz. Plur. incluse - Anno 2016 (risultante)

MISSIONE, PROGRAMMA, TITOLO	DENOMINAZIONE	RESIDUI PRESUNTI AL TERMINE DEL 2015		PREVISIONI DEFINITIVE DEL 2015	PREVISIONI ANNO			
					2016	2017	2018	
Totale Programma	06	Servizi ausiliari all'istruzione	295,61	previsione di competenza	34.754,60	34.624,66	34.585,80	34.585,80
				<i>di cui già impegnato *</i>		38,86	0,00	0,00
				<i>di cui fondo pluriennale</i>	0,00	0,00	0,00	0,00
				previsione di cassa		34.881,41		
TOTALE MISSIONE	4	Istruzione e diritto allo studio	295,61	previsione di competenza	34.754,60	34.624,66	34.585,80	34.585,80
				<i>di cui già impegnato *</i>		38,86	0,00	0,00
				<i>di cui fondo pluriennale</i>	0,00	0,00	0,00	0,00
				previsione di cassa		34.881,41		
MISSIONE	5	Tutela e valorizzazione dei beni e attività culturali						
0502	Programma	02	Attività culturali e interventi diversi nel settore culturale					
MISSIONE	5	Tutela e valorizzazione dei beni e attività culturali						
0502	Programma	02	Attività culturali e interventi diversi nel settore culturale					
	Titolo 1	SPESE CORRENTI	421,45	previsione di competenza	66.666,11	79.823,93	79.602,48	79.602,48
				<i>di cui già impegnato *</i>		221,45	0,00	0,00
				<i>di cui fondo pluriennale vincolato</i>	0,00	0,00	0,00	0,00
				previsione di cassa		80.023,93		
		Cap. 5101.1 Cod. 05.02.1 Pdc U.1.01.01.01.002 RETRIBUZIONI AL PERSONALE DI RUOLO - BIBLIOTECA	0,00	previsione di competenza	25.592,41	34.906,44	34.906,44	34.906,44
				<i>di cui già impegnato *</i>		0,00	0,00	0,00
				<i>di cui fondo pluriennale vincolato</i>	0,00	0,00	0,00	0,00
				previsione di cassa		34.906,44		
		Cap. 5101.2 Cod. 05.02.1 Pdc U.1.01.01.01.006 RETRIBUZIONI AL PERSONALE NON DI RUOLO - BIBLIOTECA	0,00	previsione di competenza	0,00	0,00	0,00	0,00
				<i>di cui già impegnato *</i>		0,00	0,00	0,00
				<i>di cui fondo pluriennale vincolato</i>	0,00	0,00	0,00	0,00
				previsione di cassa		0,00		
		Cap. 5102.4 Cod. 05.02.1 Pdc U.1.01.02.01.001 ONERI PREV.LI E ASS.LI A CARICO COMUNE PERS. DI RUOLO - BIBLIOTECA	78,02	previsione di competenza	7.516,96	10.444,13	10.366,11	10.366,11
				<i>di cui già impegnato *</i>		78,02	0,00	0,00
				<i>di cui fondo pluriennale vincolato</i>	0,00	0,00	0,00	0,00
				previsione di cassa		10.444,13		



COMUNE DI SALA BOLOGNESE PROVINCIA DI BOLOGNA

BILANCIO DI PREVISIONE

PEG - PARTE SPESA per Centro di Responsabilità (Settore/Servizio) - Variaz. Plur. incluse - Anno 2016 (risultante)

MISSIONE, PROGRAMMA, TITOLO	DENOMINAZIONE	RESIDUI PRESUNTI AL TERMINE DEL 2015		PREVISIONI DEFINITIVE DEL 2015	PREVISIONI ANNO		
					2016	2017	2018
	Cap. 5102.5 Cod. 05.02.1 Pdc U.1.01.02.01.001 ONERI PREV.LI E ASS.LI A CARICO COMUNE PERS. NON DI RUOLO - BIBLIOTECA	0,00	previsione di competenza <i>di cui già impegnato *</i> <i>di cui fondo pluriennale vincolato</i>	0,00 0,00	0,00 0,00	0,00 0,00	0,00 0,00
	Cap. 5102.5004 Cod. 05.02.1 Pdc U.1.10.02.01.001 FONDO PLURIENNALE VINCOLATO - ONERI PREV.LI E ASS.LI A CARICO COMUNE PERS. DI RUOLO - BIBLIOTECA	0,00	previsione di competenza <i>di cui già impegnato *</i> <i>di cui fondo pluriennale vincolato</i>	0,00 0,00	0,00 0,00	0,00 0,00	0,00 0,00
	Cap. 5103.10 Cod. 05.02.1 Pdc U.1.01.01.01.004 SALARIO ACCESSORIO/PRODUTTIVITA' PERS. DI RUOLO - BIBLIOTECA	0,00	previsione di competenza <i>di cui già impegnato *</i> <i>di cui fondo pluriennale vincolato</i>	0,00 0,00	0,00 0,00	0,00 0,00	0,00 0,00
	Cap. 5103.12 Cod. 05.02.1 Pdc U.1.01.01.01.003 LAVORO STRAORDINARIO - BIBLIOTECA	150,00	previsione di competenza <i>di cui già impegnato *</i> <i>di cui fondo pluriennale vincolato</i>	50,00 0,00	100,00 0,00	50,00 0,00	50,00 0,00
	Cap. 5103.14 Cod. 05.02.1 Pdc U.1.03.02.02.002 INDENNITA' DI MISSIONE - BIBLIOTECA	0,00	previsione di competenza <i>di cui già impegnato *</i> <i>di cui fondo pluriennale vincolato</i>	50,00 0,00	0,00 0,00	0,00 0,00	0,00 0,00
	Cap. 5103.5010 Cod. 05.02.1 Pdc U.1.10.02.01.001 FONDO PLURIENNALE VINCOLATO - SALARIO ACCESSORIO/PRODUTTIVITA' PERS. DI RUOLO - BIBLIOTECA	0,00	previsione di competenza <i>di cui già impegnato *</i> <i>di cui fondo pluriennale vincolato</i>	0,00 0,00	0,00 0,00	0,00 0,00	0,00 0,00
	Cap. 5103.5012 Cod. 05.02.1 Pdc U.1.10.02.01.001 FONDO PLURIENNALE VINCOLATO - LAVORO STRAORDINARIO - BIBLIOTECA	0,00	previsione di competenza <i>di cui già impegnato *</i> <i>di cui fondo pluriennale vincolato</i>	0,00 0,00	0,00 0,00	0,00 0,00	0,00 0,00



COMUNE DI SALA BOLOGNESE PROVINCIA DI BOLOGNA

BILANCIO DI PREVISIONE

PEG - PARTE SPESA per Centro di Responsabilità (Settore/Servizio) - Variaz. Plur. incluse - Anno 2016 (risultante)

MISSIONE, PROGRAMMA, TITOLO	DENOMINAZIONE	RESIDUI PRESUNTI AL TERMINE DEL 2015		PREVISIONI DEFINITIVE DEL 2015	PREVISIONI ANNO		
					2016	2017	2018
	Cap. 5188.600 Cod. 05.02.1 Pdc U.1.02.01.01.001 I.R.A.P. ATTIVITA' ISTITUZIONALI - BIBLIOTECA	0,00	previsione di competenza <i>di cui già impegnato *</i> <i>di cui fondo pluriennale vincolato</i>	1.848,05	2.973,80 0,00 0,00	2.973,80 0,00 0,00	2.973,80 0,00 0,00
	Cap. 5188.5600 Cod. 05.02.1 Pdc U.1.10.02.01.001 FONDO PLURIENNALE VINCOLATO - I.R.A.P. ATTIVITA' ISTITUZIONALI - BIBLIOTECA	0,00	previsione di competenza <i>di cui già impegnato *</i> <i>di cui fondo pluriennale vincolato</i>	0,00	0,00 0,00 0,00	0,00 0,00 0,00	0,00 0,00 0,00
	Cap. 5201.1 Cod. 05.02.1 Pdc U.1.01.01.01.002 RETRIBUZIONI AL PERSONALE DI RUOLO - CULTURA	0,00	previsione di competenza <i>di cui già impegnato *</i> <i>di cui fondo pluriennale vincolato</i>	21.692,41	21.692,41 0,00 0,00	21.692,41 0,00 0,00	21.692,41 0,00 0,00
	Cap. 5201.3 Cod. 05.02.1 Pdc U.1.01.02.02.001 ASSEGNI NUCLEO FAMILIARE - CULTURA	0,00	previsione di competenza <i>di cui già impegnato *</i> <i>di cui fondo pluriennale vincolato</i>	1.268,76	1.036,20 0,00 0,00	1.036,20 0,00 0,00	1.036,20 0,00 0,00
	Cap. 5202.4 Cod. 05.02.1 Pdc U.1.01.02.01.001 ONERI PREV.LI E ASSIST.LI A CARICO COMUNE PERS.DI RUOLO - CULTURA	35,19	previsione di competenza <i>di cui già impegnato *</i> <i>di cui fondo pluriennale vincolato</i>	6.695,47	6.714,66 35,19 0,00	6.679,47 0,00 0,00	6.679,47 0,00 0,00
	Cap. 5202.5004 Cod. 05.02.1 Pdc U.1.10.02.01.001 FONDO PLURIENNALE VINCOLATO - ONERI PREV.LI E ASSIST.LI A CARICO COMUNE PERS.DI RUOLO - CULTURA	0,00	previsione di competenza <i>di cui già impegnato *</i> <i>di cui fondo pluriennale vincolato</i>	0,00	0,00 0,00 0,00	0,00 0,00 0,00	0,00 0,00 0,00
	Cap. 5203.10 Cod. 05.02.1 Pdc U.1.01.01.01.004 SALARIO ACCESSORIO/PRODUTTIVITA' PERS. DI RUOLO - CULTURA	0,00	previsione di competenza <i>di cui già impegnato *</i> <i>di cui fondo pluriennale vincolato</i>	0,00	0,00 0,00 0,00	0,00 0,00 0,00	0,00 0,00 0,00
			previsione di cassa		0,00	0,00	0,00



COMUNE DI SALA BOLOGNESE PROVINCIA DI BOLOGNA

BILANCIO DI PREVISIONE

PEG - PARTE SPESA per Centro di Responsabilità (Settore/Servizio) - Variaz. Plur. incluse - Anno 2016 (risultante)

MISSIONE, PROGRAMMA, TITOLO	DENOMINAZIONE	RESIDUI PRESUNTI AL TERMINE DEL 2015		PREVISIONI DEFINITIVE DEL 2015	PREVISIONI ANNO		
					2016	2017	2018
	Cap. 5203.12 Cod. 05.02.1 Pdc U.1.01.01.01.003 LAVORO STRAORDINARIO - CULTURA	150,00	previsione di competenza <i>di cui già impegnato *</i> <i>di cui fondo pluriennale vincolato</i>	50,00	100,00 50,00 0,00	50,00 0,00 0,00	50,00 0,00 0,00
	Cap. 5203.14 Cod. 05.02.1 Pdc U.1.03.02.02.002 INDENNITA' DI MISSIONE - CULTURA	0,00	previsione di competenza <i>di cui già impegnato *</i> <i>di cui fondo pluriennale vincolato</i>	50,00	0,00 0,00 0,00	0,00 0,00 0,00	0,00 0,00 0,00
	Cap. 5203.5010 Cod. 05.02.1 Pdc U.1.10.02.01.001 FONDO PLURIENNALE VINCOLATO - SALARIO ACCESSORIO/PRODUTTIVITA' PERS. DI RUOLO - CULTURA	0,00	previsione di competenza <i>di cui già impegnato *</i> <i>di cui fondo pluriennale vincolato</i>	0,00	0,00 0,00 0,00	0,00 0,00 0,00	0,00 0,00 0,00
	Cap. 5203.5012 Cod. 05.02.1 Pdc U.1.10.02.01.001 FONDO PLURIENNALE VINCOLATO - LAVORO STRAORDINARIO - CULTURA	0,00	previsione di competenza <i>di cui già impegnato *</i> <i>di cui fondo pluriennale vincolato</i>	0,00	0,00 0,00 0,00	0,00 0,00 0,00	0,00 0,00 0,00
	Cap. 5288.600 Cod. 05.02.1 Pdc U.1.02.01.01.001 I.R.A.P. ATTIVITA' ISTITUZIONALI - CULTURA	8,24	previsione di competenza <i>di cui già impegnato *</i> <i>di cui fondo pluriennale vincolato</i>	1.852,05	1.856,29 8,24 0,00	1.848,05 0,00 0,00	1.848,05 0,00 0,00
	Cap. 5288.5600 Cod. 05.02.1 Pdc U.1.10.02.01.001 FONDO PLURIENNALE VINCOLATO - I.R.A.P. ATTIVITA' ISTITUZIONALI - CULTURA	0,00	previsione di competenza <i>di cui già impegnato *</i> <i>di cui fondo pluriennale vincolato</i>	0,00	0,00 0,00 0,00	0,00 0,00 0,00	0,00 0,00 0,00
Totale Programma	02 Attività culturali e interventi diversi nel settore culturale	421,45	previsione di competenza <i>di cui già impegnato *</i> <i>di cui fondo pluriennale</i> previsione di cassa	66.666,11	79.823,93 221,45 0,00 80.023,93	79.602,48 0,00 0,00	79.602,48 0,00 0,00



COMUNE DI SALA BOLOGNESE PROVINCIA DI BOLOGNA

BILANCIO DI PREVISIONE

PEG - PARTE SPESA per Centro di Responsabilità (Settore/Servizio) - Variaz. Plur. incluse - Anno 2016 (risultante)

MISSIONE, PROGRAMMA, TITOLO	DENOMINAZIONE	RESIDUI PRESUNTI AL TERMINE DEL 2015		PREVISIONI DEFINITIVE DEL 2015	PREVISIONI ANNO	PREVISIONI ANNO	PREVISIONI ANNO	
					2016	2017	2018	
TOTALE MISSIONE	5	Tutela e valorizzazione dei beni e attività culturali	421,45	previsione di competenza	66.666,11	79.823,93	79.602,48	79.602,48
				<i>di cui già impegnato *</i>		221,45	0,00	0,00
				<i>di cui fondo pluriennale</i>	0,00	0,00	0,00	0,00
				previsione di cassa		80.023,93		
MISSIONE	8	Assetto del territorio ed edilizia abitativa						
0801 Programma	01	Urbanistica e assetto del territorio						
MISSIONE	8	Assetto del territorio ed edilizia abitativa						
0801 Programma	01	Urbanistica e assetto del territorio						
Titolo 1		SPESA CORRENTI	4.053,19	previsione di competenza	163.673,42	203.281,26	187.137,93	187.137,93
				<i>di cui già impegnato *</i>		3.463,17	1.100,00	0,00
				<i>di cui fondo pluriennale vincolato</i>	0,00	0,00	0,00	0,00
				previsione di cassa		204.971,28		
		Cap. 9101.1 Cod. 08.01.1 Pdc U.1.01.01.01.002 RETRIBUZIONI AL PERSONALE DI RUOLO - URBANISTICA E GESTIONE DEL TERRITORIO	0,00	previsione di competenza	111.545,54	116.376,35	126.976,47	126.976,47
				<i>di cui già impegnato *</i>		0,00	0,00	0,00
				<i>di cui fondo pluriennale vincolato</i>	0,00	0,00	0,00	0,00
				previsione di cassa		126.976,47		
		Cap. 9101.2 Cod. 08.01.1 Pdc U.1.01.01.01.006 RETRIBUZIONI AL PERSONALE NON DI RUOLO - URBANISTICA E GESTIONE DEL TERRITORIO	407,61	previsione di competenza	407,61	21.200,24	0,00	0,00
				<i>di cui già impegnato *</i>		0,00	0,00	0,00
				<i>di cui fondo pluriennale vincolato</i>	0,00	0,00	0,00	0,00
				previsione di cassa		11.007,73		
		Cap. 9101.3 Cod. 08.01.1 Pdc U.1.01.02.02.001 ASSEGNO NUCLEO FAMILIARE - GESTIONE DEL TERRITORIO	0,00	previsione di competenza	990,00	2.411,04	2.411,04	2.411,04
				<i>di cui già impegnato *</i>		0,00	0,00	0,00
				<i>di cui fondo pluriennale vincolato</i>	0,00	0,00	0,00	0,00
				previsione di cassa		2.411,04		
		Cap. 9101.5001 Cod. 08.01.1 Pdc U.1.10.02.01.001 FONDO PLURIENNALE VINCOLATO - RETRIBUZIONI AL PERSONALE DI RUOLO - URBANISTICA E GESTIONE DEL TERRITORIO	0,00	previsione di competenza	0,00	0,00	0,00	0,00
				<i>di cui già impegnato *</i>		0,00	0,00	0,00
				<i>di cui fondo pluriennale vincolato</i>	0,00	0,00	0,00	0,00
				previsione di cassa		0,00		



COMUNE DI SALA BOLOGNESE PROVINCIA DI BOLOGNA

BILANCIO DI PREVISIONE

PEG - PARTE SPESA per Centro di Responsabilità (Settore/Servizio) - Variaz. Plur. incluse - Anno 2016 (risultante)

MISSIONE, PROGRAMMA, TITOLO	DENOMINAZIONE	RESIDUI PRESUNTI AL TERMINE DEL 2015		PREVISIONI DEFINITIVE DEL 2015	PREVISIONI ANNO		
					2016	2017	2018
	Cap. 9102.4 Cod. 08.01.1 Pdc U.1.01.02.01.001 ONERI PREVL.I E ASS.LI A CARICO COMUNE PERS. DI RUOLO - URBANISTICA E GESTIONE TERRITORIO	1.486,80	previsione di competenza <i>di cui già impegnato *</i> <i>di cui fondo pluriennale vincolato</i>	38.194,16	41.481,99 1.486,80 0,00	43.175,23 0,00 0,00	43.175,23 0,00 0,00
	Cap. 9102.5 Cod. 08.01.1 Pdc U.1.01.02.01.001 ONERI PREVL.I E ASS.LI A CARICO COMUNE PERS. NON DI RUOLO - URB. E GESTIONE TERRITORIO	152,72	previsione di competenza <i>di cui già impegnato *</i> <i>di cui fondo pluriennale vincolato</i>	152,72	6.512,80 152,72 0,00	0,00 0,00 0,00	0,00 0,00 0,00
	Cap. 9102.5004 Cod. 08.01.1 Pdc U.1.10.02.01.001 FONDO PLURIENNALE VINCOLATO - ONERI PREVL.I E ASS.LI A CARICO COMUNE PERS. DI RUOLO - URBANISTICA E GESTIONE TERRITORIO	0,00	previsione di competenza <i>di cui già impegnato *</i> <i>di cui fondo pluriennale vincolato</i>	0,00	0,00 0,00 0,00	0,00 0,00 0,00	0,00 0,00 0,00
	Cap. 9102.5005 Cod. 08.01.1 Pdc U.1.10.02.01.001 FONDO PLURIENNALE VINCOLATO - ONERI PREVL.I E ASS.LI A CARICO COMUNE PERS. NON DI RUOLO - URB. E GESTIONE TERRITORIO	0,00	previsione di competenza <i>di cui già impegnato *</i> <i>di cui fondo pluriennale vincolato</i>	0,00	0,00 0,00 0,00	0,00 0,00 0,00	0,00 0,00 0,00
	Cap. 9103.10 Cod. 08.01.1 Pdc U.1.01.01.01.004 SALARIO ACCESSORIO/PRODUTTIVITA' PERS. DI RUOLO - URBANISTICA E GESTIONE DEL TERRITORIO	0,00	previsione di competenza <i>di cui già impegnato *</i> <i>di cui fondo pluriennale vincolato</i>	0,00	0,00 0,00 0,00	0,00 0,00 0,00	0,00 0,00 0,00
	Cap. 9103.11 Cod. 08.01.1 Pdc U.1.01.01.01.008 SALARIO ACCESSORIO/PRODUTTIVITA' PERS. NON DI RUOLO - URBANISTICA E GESTIONE TERRITORIO	0,00	previsione di competenza <i>di cui già impegnato *</i> <i>di cui fondo pluriennale vincolato</i>	0,00	0,00 0,00 0,00	0,00 0,00 0,00	0,00 0,00 0,00
	Cap. 9103.12 Cod. 08.01.1 Pdc U.1.01.01.01.003 LAVORO STRAORDINARIO - URBANISTICA E GESTIONE DEL TERRITORIO	1.250,95	previsione di competenza <i>di cui già impegnato *</i> <i>di cui fondo pluriennale vincolato</i>	600,00	1.200,00 600,00 0,00	600,00 0,00 0,00	600,00 0,00 0,00
			previsione di cassa		1.850,95		



COMUNE DI SALA BOLOGNESE PROVINCIA DI BOLOGNA

BILANCIO DI PREVISIONE

PEG - PARTE SPESA per Centro di Responsabilità (Settore/Servizio) - Variaz. Plur. incluse - Anno 2016 (risultante)

MISSIONE, PROGRAMMA, TITOLO	DENOMINAZIONE	RESIDUI PRESUNTI AL TERMINE DEL 2015		PREVISIONI DEFINITIVE DEL 2015	PREVISIONI ANNO		
					2016	2017	2018
	Cap. 9103.14 Cod. 08.01.1 Pdc U.1.03.02.02.002 INDENNITA' DI MISSIONE - URBANISTICA E GESTIONE DEL TERRITORIO	42,50	previsione di competenza <i>di cui già impegnato *</i> <i>di cui fondo pluriennale vincolato</i>	100,00 0,00	100,00 0,00	100,00 0,00	100,00 0,00
	Cap. 9103.5010 Cod. 08.01.1 Pdc U.1.10.02.01.001 FONDO PLURIENNALE VINCOLATO - SALARIO ACCESSORIO/PRODUTTIVITA' PERS. DI RUOLO - URBANISTICA E GESTIONE DEL TERRITORIO	0,00	previsione di competenza <i>di cui già impegnato *</i> <i>di cui fondo pluriennale vincolato</i>	0,00 0,00	0,00 0,00	0,00 0,00	0,00 0,00
	Cap. 9103.5012 Cod. 08.01.1 Pdc U.1.10.02.01.001 FONDO PLURIENNALE VINCOLATO - LAVORO STRAORDINARIO - URBANISTICA E GESTIONE DEL TERRITORIO	0,00	previsione di competenza <i>di cui già impegnato *</i> <i>di cui fondo pluriennale vincolato</i>	0,00 0,00	0,00 0,00	0,00 0,00	0,00 0,00
	Cap. 9188.600 Cod. 08.01.1 Pdc U.1.02.01.01.001 I.R.A.P. ATTIVITA' ISTITUZIONALI - URBANISTICA E GESTIONE DEL TERRITORIO	712,60	previsione di competenza <i>di cui già impegnato *</i> <i>di cui fondo pluriennale vincolato</i>	10.459,07 0,00	12.174,83 123,65	12.051,18 0,00	12.051,18 0,00
	Cap. 9188.5600 Cod. 08.01.1 Pdc U.1.10.02.01.001 FONDO PLURIENNALE VINCOLATO - I.R.A.P. ATTIVITA' ISTITUZIONALI - URBANISTICA E GESTIONE DEL TERRITORIO	0,00	previsione di competenza <i>di cui già impegnato *</i> <i>di cui fondo pluriennale vincolato</i>	0,00 0,00	0,00 0,00	0,00 0,00	0,00 0,00
	Cap. 9688.600 Cod. 08.01.1 Pdc U.1.02.01.01.001 I.R.A.P. ATTIVITA' ISTITUZIONALI - SERVIZIO AMBIENTE	0,01	previsione di competenza <i>di cui già impegnato *</i> <i>di cui fondo pluriennale vincolato</i>	1.224,32 0,00	1.824,01 1.100,00	1.824,01 1.100,00	1.824,01 0,00
Totale Programma	01 Urbanistica e assetto del territorio	4.053,19	previsione di competenza <i>di cui già impegnato *</i> <i>di cui fondo pluriennale</i> previsione di cassa	163.673,42 0,00	203.281,26 3.463,17 0,00	187.137,93 1.100,00 0,00	187.137,93 0,00 0,00



COMUNE DI SALA BOLOGNESE PROVINCIA DI BOLOGNA

BILANCIO DI PREVISIONE

PEG - PARTE SPESA per Centro di Responsabilità (Settore/Servizio) - Variaz. Plur. incluse - Anno 2016 (risultante)

MISSIONE, PROGRAMMA, TITOLO	DENOMINAZIONE	RESIDUI PRESUNTI AL TERMINE DEL 2015		PREVISIONI DEFINITIVE DEL 2015	PREVISIONI ANNO	PREVISIONI ANNO	PREVISIONI ANNO	
					2016	2017	2018	
TOTALE MISSIONE	8	Aspetto del territorio ed edilizia abitativa	4.053,19	previsione di competenza	163.673,42	203.281,26	187.137,93	187.137,93
				<i>di cui già impegnato *</i>		3.463,17	1.100,00	0,00
				<i>di cui fondo pluriennale</i>	0,00	0,00	0,00	0,00
				previsione di cassa		204.971,28		
MISSIONE	9	Sviluppo sostenibile e tutela del territorio e dell'ambiente						
0902 Programma	02	Tutela, valorizzazione e recupero ambientale						
MISSIONE	9	Sviluppo sostenibile e tutela del territorio e dell'ambiente						
0902 Programma	02	Tutela, valorizzazione e recupero ambientale						
Titolo 1		SPESA CORRENTI	796,81	previsione di competenza	19.848,88	28.082,18	28.007,97	27.697,31
				<i>di cui già impegnato *</i>		27.932,18	19.377,88	0,00
				<i>di cui fondo pluriennale vincolato</i>	0,00	0,00	0,00	0,00
				previsione di cassa		28.494,12		
		Cap. 9601.1 Cod. 09.02.1 Pdc U.1.01.01.01.002 RETRIBUZIONI AL PERSONALE DI RUOLO - SERVIZIO AMBIENTE	228,00	previsione di competenza	3.550,00	0,00	0,00	0,00
				<i>di cui già impegnato *</i>		0,00	0,00	0,00
				<i>di cui fondo pluriennale vincolato</i>	0,00	0,00	0,00	0,00
				previsione di cassa		228,00		
		Cap. 9601.2 Cod. 09.02.1 Pdc U.1.01.01.01.006 RETRIBUZIONI AL PERSONALE NON DI RUOLO - SERVIZIO AMBIENTE	0,00	previsione di competenza	11.090,14	21.200,23	21.200,23	21.200,23
				<i>di cui già impegnato *</i>		21.200,23	12.720,14	0,00
				<i>di cui fondo pluriennale vincolato</i>	0,00	0,00	0,00	0,00
				previsione di cassa		21.200,23		
		Cap. 9601.3 Cod. 09.02.1 Pdc U.1.01.02.02.001 ASSEGNI NUCLEO FAMILIARE - SERVIZIO AMBIENTE	2,80	previsione di competenza	100,00	0,00	0,00	0,00
				<i>di cui già impegnato *</i>		0,00	0,00	0,00
				<i>di cui fondo pluriennale vincolato</i>	0,00	0,00	0,00	0,00
				previsione di cassa		2,80		
		Cap. 9602.4 Cod. 09.02.1 Pdc U.1.01.02.01.001 ONERI PREV.LI E ASS.LI A CARICO COMUNE PERS. DI RUOLO - SERVIZIO AMBIENTE	7,04	previsione di competenza	1.314,25	0,00	0,00	0,00
				<i>di cui già impegnato *</i>		0,00	0,00	0,00
				<i>di cui fondo pluriennale vincolato</i>	0,00	0,00	0,00	0,00
				previsione di cassa		7,04		



COMUNE DI SALA BOLOGNESE PROVINCIA DI BOLOGNA

BILANCIO DI PREVISIONE

PEG - PARTE SPESA per Centro di Responsabilità (Settore/Servizio) - Variaz. Plur. incluse - Anno 2016 (risultante)

MISSIONE, PROGRAMMA, TITOLO	DENOMINAZIONE	RESIDUI PRESUNTI AL TERMINE DEL 2015		PREVISIONI DEFINITIVE DEL 2015	PREVISIONI ANNO		
					2016	2017	2018
	Cap. 9602.5 Cod. 09.02.1 Pdc U.1.01.02.01.001 ONERI PREV.LI E ASS.LI A CARICO COMUNE PERS. NON DI RUOLO - SERVIZIO AMBIENTE	134,87	previsione di competenza <i>di cui già impegnato *</i> <i>di cui fondo pluriennale vincolato</i> previsione di cassa	3.544,49 0,00 6.481,95	6.481,95 6.481,95 0,00 6.481,95	6.657,74 6.657,74 0,00 0,00	6.347,08 0,00 0,00 0,00
	Cap. 9602.5005 Cod. 09.02.1 Pdc U.1.10.02.01.001 FONDO PLURIENNALE VINCOLATO - ONERI PREV.LI E ASS.LI A CARICO COMUNE PERS. NON DI RUOLO - SERVIZIO AMBIENTE	0,00	previsione di competenza <i>di cui già impegnato *</i> <i>di cui fondo pluriennale vincolato</i> previsione di cassa	0,00 0,00 0,00	0,00 0,00 0,00 0,00	0,00 0,00 0,00 0,00	0,00 0,00 0,00 0,00
	Cap. 9603.10 Cod. 09.02.1 Pdc U.1.01.01.01.004 SALARIO ACCESSORIO/PRODUTTIVITA' PERS. DI RUOLO - SERVIZIO AMBIENTE	0,00	previsione di competenza <i>di cui già impegnato *</i> <i>di cui fondo pluriennale vincolato</i> previsione di cassa	0,00 0,00 0,00	0,00 0,00 0,00 0,00	0,00 0,00 0,00 0,00	0,00 0,00 0,00 0,00
	Cap. 9603.12 Cod. 09.02.1 Pdc U.1.01.01.01.003 LAVORO STRAORDINARIO - SERVIZIO AMBIENTE	424,10	previsione di competenza <i>di cui già impegnato *</i> <i>di cui fondo pluriennale vincolato</i> previsione di cassa	250,00 0,00 574,10	400,00 250,00 0,00 574,10	150,00 0,00 0,00 0,00	150,00 0,00 0,00 0,00
	Cap. 9603.14 Cod. 09.02.1 Pdc U.1.03.02.02.002 INDENNITA' DI MISSIONE - SERVIZIO AMBIENTE	0,00	previsione di competenza <i>di cui già impegnato *</i> <i>di cui fondo pluriennale vincolato</i> previsione di cassa	0,00 0,00 0,00	0,00 0,00 0,00 0,00	0,00 0,00 0,00 0,00	0,00 0,00 0,00 0,00
	Cap. 9603.5012 Cod. 09.02.1 Pdc U.1.10.02.01.001 FONDO PLURIENNALE VINCOLATO - LAVORO STRAORDINARIO - SERVIZIO AMBIENTE	0,00	previsione di competenza <i>di cui già impegnato *</i> <i>di cui fondo pluriennale vincolato</i> previsione di cassa	0,00 0,00 0,00	0,00 0,00 0,00 0,00	0,00 0,00 0,00 0,00	0,00 0,00 0,00 0,00
Totale Programma	02 Tutela, valorizzazione e recupero ambientale	796,81	previsione di competenza <i>di cui già impegnato *</i> <i>di cui fondo pluriennale</i> previsione di cassa	19.848,88 0,00 28.082,18	28.082,18 27.932,18 0,00 28.494,12	28.007,97 19.377,88 0,00 0,00	27.697,31 0,00 0,00 0,00



COMUNE DI SALA BOLOGNESE PROVINCIA DI BOLOGNA

BILANCIO DI PREVISIONE

PEG - PARTE SPESA per Centro di Responsabilità (Settore/Servizio) - Variaz. Plur. incluse - Anno 2016 (risultante)

MISSIONE, PROGRAMMA, TITOLO	DENOMINAZIONE	RESIDUI PRESUNTI AL TERMINE DEL 2015		PREVISIONI DEFINITIVE DEL 2015	PREVISIONI ANNO	PREVISIONI ANNO	PREVISIONI ANNO	
					2016	2017	2018	
TOTALE MISSIONE	9	Sviluppo sostenibile e tutela del territorio e dell'ambiente	796,81	previsione di competenza	19.848,88	28.082,18	28.007,97	27.697,31
				di cui già impegnato *		27.932,18	19.377,88	0,00
				di cui fondo pluriennale	0,00	0,00	0,00	0,00
				previsione di cassa		28.494,12		
MISSIONE	12	Diritti sociali, politiche sociali e famiglia						
1201 Programma	01	Interventi per l'infanzia e i minori e per asili nido						
MISSIONE	12	Diritti sociali, politiche sociali e famiglia						
1201 Programma	01	Interventi per l'infanzia e i minori e per asili nido						
Titolo 1		SPESE CORRENTI	1.346,38	previsione di competenza	152.116,71	121.741,11	121.457,41	121.457,41
				<i>di cui già impegnato *</i>		283,70	0,00	0,00
				<i>di cui fondo pluriennale vincolato</i>	0,00	0,00	0,00	0,00
				previsione di cassa		122.803,79		
		Cap. 10101.1 Cod. 12.01.1 Pdc	0,00	previsione di competenza	117.013,82	93.235,45	93.235,45	93.235,45
		U.1.01.01.01.002		<i>di cui già impegnato *</i>		0,00	0,00	0,00
		RETRIBUZIONI AL PERSONALE DI RUOLO - ASILO NIDO		<i>di cui fondo pluriennale vincolato</i>	0,00	0,00	0,00	0,00
				previsione di cassa		93.235,45		
		Cap. 10101.2 Cod. 12.01.1 Pdc	0,00	previsione di competenza	0,00	0,00	0,00	0,00
		U.1.01.01.01.006		<i>di cui già impegnato *</i>		0,00	0,00	0,00
		RETRIBUZIONI AL PERSONALE NON DI RUOLO - ASILO NIDO		<i>di cui fondo pluriennale vincolato</i>	0,00	0,00	0,00	0,00
				previsione di cassa		0,00		
		Cap. 10101.3 Cod. 12.01.1 Pdc	0,00	previsione di competenza	0,00	0,00	0,00	0,00
		U.1.01.01.01.002		<i>di cui già impegnato *</i>		0,00	0,00	0,00
		ASSEGNI NUCLEO FAMILIARE - ASILO NIDO		<i>di cui fondo pluriennale vincolato</i>	0,00	0,00	0,00	0,00
				previsione di cassa		0,00		
		Cap. 10102.3 Cod. 12.01.1 Pdc	1.062,48	previsione di competenza	2.306,06	2.124,96	2.124,96	2.124,96
		U.1.01.02.02.001		<i>di cui già impegnato *</i>		0,00	0,00	0,00
		ASSEGNI NUCLEO FAMILIARE - ASILO NIDO		<i>di cui fondo pluriennale vincolato</i>	0,00	0,00	0,00	0,00
				previsione di cassa		3.187,44		



COMUNE DI SALA BOLOGNESE PROVINCIA DI BOLOGNA

BILANCIO DI PREVISIONE

PEG - PARTE SPESA per Centro di Responsabilità (Settore/Servizio) - Variaz. Plur. incluse - Anno 2016 (risultante)

MISSIONE, PROGRAMMA, TITOLO	DENOMINAZIONE	RESIDUI PRESUNTI AL TERMINE DEL 2015		PREVISIONI DEFINITIVE DEL 2015	PREVISIONI ANNO		
					2016	2017	2018
	Cap. 10102.4 Cod. 12.01.1 Pdc U.1.01.02.01.001 ONERI PREV.LI E ASS.LI A CARICO COMUNE PERS. DI RUOLO - ASILO NIDO	283,70	previsione di competenza <i>di cui già impegnato *</i> <i>di cui fondo pluriennale vincolato</i>	32.746,83	26.330,70 283,70 0,00	26.047,00 0,00 0,00	26.047,00 0,00 0,00
			previsione di cassa		26.330,70		
	Cap. 10102.5 Cod. 12.01.1 Pdc U.1.01.02.01.001 ONERI PREV.LI E ASS.LI A CARICO COMUNE PERS. NON DI RUOLO - ASILO NIDO	0,00	previsione di competenza <i>di cui già impegnato *</i> <i>di cui fondo pluriennale vincolato</i>	0,00	0,00 0,00 0,00	0,00 0,00 0,00	0,00 0,00 0,00
			previsione di cassa		0,00		
	Cap. 10102.5004 Cod. 12.01.1 Pdc U.1.10.02.01.001 FONDO PLURIENNALE VINCOLATO - ONERI PREV.LI E ASS.LI A CARICO COMUNE PERS. DI RUOLO - ASILO NIDO	0,00	previsione di competenza <i>di cui già impegnato *</i> <i>di cui fondo pluriennale vincolato</i>	0,00	0,00 0,00 0,00	0,00 0,00 0,00	0,00 0,00 0,00
			previsione di cassa		0,00		
	Cap. 10103.10 Cod. 12.01.1 Pdc U.1.01.01.01.004 SALARIO ACCESSORIO/PRODUTTIVITA' PERS. DI RUOLO - ASILO NIDO	0,00	previsione di competenza <i>di cui già impegnato *</i> <i>di cui fondo pluriennale vincolato</i>	0,00	0,00 0,00 0,00	0,00 0,00 0,00	0,00 0,00 0,00
			previsione di cassa		0,00		
	Cap. 10103.11 Cod. 12.01.1 Pdc U.1.01.01.01.008 SALARIO ACCESSORIO/PRODUTTIVITA' PERS. NON DI RUOLO - ASILO NIDO	0,00	previsione di competenza <i>di cui già impegnato *</i> <i>di cui fondo pluriennale vincolato</i>	0,00	0,00 0,00 0,00	0,00 0,00 0,00	0,00 0,00 0,00
			previsione di cassa		0,00		
	Cap. 10103.12 Cod. 12.01.1 Pdc U.1.01.01.01.003 LAVORO STRAORDINARIO - ASILO NIDO	0,00	previsione di competenza <i>di cui già impegnato *</i> <i>di cui fondo pluriennale vincolato</i>	0,00	0,00 0,00 0,00	0,00 0,00 0,00	0,00 0,00 0,00
			previsione di cassa		0,00		
	Cap. 10103.14 Cod. 12.01.1 Pdc U.1.03.02.02.002 INDENNITA' DI MISSIONE - ASILO NIDO	0,20	previsione di competenza <i>di cui già impegnato *</i> <i>di cui fondo pluriennale vincolato</i>	50,00	50,00 0,00 0,00	50,00 0,00 0,00	50,00 0,00 0,00
			previsione di cassa		50,20		



COMUNE DI SALA BOLOGNESE PROVINCIA DI BOLOGNA

BILANCIO DI PREVISIONE

PEG - PARTE SPESA per Centro di Responsabilità (Settore/Servizio) - Variaz. Plur. incluse - Anno 2016 (risultante)

MISSIONE, PROGRAMMA, TITOLO	DENOMINAZIONE	RESIDUI PRESUNTI AL TERMINE DEL 2015		PREVISIONI DEFINITIVE DEL 2015	PREVISIONI ANNO		
					2016	2017	2018
	Cap. 10103.5010 Cod. 12.01.1 Pdc U.1.10.02.01.001 FONDO PLURIENNALE VINCOLATO - SALARIO ACCESSORIO/PRODUTTIVITA' PERS. DI RUOLO - ASILO NIDO	0,00	previsione di competenza <i>di cui già impegnato *</i> <i>di cui fondo pluriennale vincolato</i> previsione di cassa	0,00 0,00 0,00	0,00 0,00 0,00	0,00 0,00 0,00	0,00 0,00 0,00
Totale Programma	01 Interventi per l'infanzia e i minori e per asili nido	1.346,38	previsione di competenza <i>di cui già impegnato *</i> <i>di cui fondo pluriennale</i> previsione di cassa	152.116,71 0,00	121.741,11 283,70	121.457,41 0,00	121.457,41 0,00
1205 Programma	05 Interventi per le famiglie						
1205 Programma	05 Interventi per le famiglie						
Titolo 1	SPESE CORRENTI	1.081,28	previsione di competenza <i>di cui già impegnato *</i> <i>di cui fondo pluriennale vincolato</i> previsione di cassa	96.098,80 0,00 96.922,64	96.838,30 996,94 0,00	95.841,36 0,00 0,00	95.841,36 0,00 0,00
	Cap. 10401.1 Cod. 12.05.1 Pdc U.1.01.01.01.002 RETRIBUZIONI AL PERSONALE DI RUOLO - SERVIZI SOCIALI	0,00	previsione di competenza <i>di cui già impegnato *</i> <i>di cui fondo pluriennale vincolato</i> previsione di cassa	66.685,10 0,00 66.685,10	66.685,10 0,00 0,00	66.685,10 0,00 0,00	66.685,10 0,00 0,00
	Cap. 10401.2 Cod. 12.05.1 Pdc U.1.01.01.01.006 RETRIBUZIONI AL PERSONALE NON DI RUOLO - SERVIZI SOCIALI	0,00	previsione di competenza <i>di cui già impegnato *</i> <i>di cui fondo pluriennale vincolato</i> previsione di cassa	0,00 0,00 0,00	0,00 0,00 0,00	0,00 0,00 0,00	0,00 0,00 0,00
	Cap. 10401.5001 Cod. 12.05.1 Pdc U.1.10.02.01.001 FONDO PLURIENNALE VINCOLATO - RETRIBUZIONI AL PERSONALE DI RUOLO - SERVIZI SOCIALI	0,00	previsione di competenza <i>di cui già impegnato *</i> <i>di cui fondo pluriennale vincolato</i> previsione di cassa	0,00 0,00 0,00	0,00 0,00 0,00	0,00 0,00 0,00	0,00 0,00 0,00



COMUNE DI SALA BOLOGNESE PROVINCIA DI BOLOGNA

BILANCIO DI PREVISIONE

PEG - PARTE SPESA per Centro di Responsabilità (Settore/Servizio) - Variaz. Plur. incluse - Anno 2016 (risultante)

MISSIONE, PROGRAMMA, TITOLO	DENOMINAZIONE	RESIDUI PRESUNTI AL TERMINE DEL 2015		PREVISIONI DEFINITIVE DEL 2015	PREVISIONI ANNO	PREVISIONI ANNO	PREVISIONI ANNO
					2016	2017	2018
	Cap. 10402.4 Cod. 12.05.1 Pdc U.1.01.02.01.001 ONERI PREVL.I E ASS.LI A CARICO COMUNE PERS. DI RUOLO - SERVIZI SOCIALI	831,28	previsione di competenza <i>di cui già impegnato *</i> <i>di cui fondo pluriennale vincolato</i> previsione di cassa	22.492,77 0,00	23.214,86 746,94 0,00 23.299,20	22.467,92 0,00 0,00	22.467,92 0,00 0,00
	Cap. 10402.5 Cod. 12.05.1 Pdc U.1.01.02.01.001 ONERI PREVL.I E ASS.LI A CARICO COMUNE PERS. NON DI RUOLO - SERVIZI SOCIALI	0,00	previsione di competenza <i>di cui già impegnato *</i> <i>di cui fondo pluriennale vincolato</i> previsione di cassa	0,00 0,00	0,00 0,00 0,00	0,00 0,00 0,00	0,00 0,00 0,00
	Cap. 10402.5004 Cod. 12.05.1 Pdc U.1.10.02.01.001 FONDO PLURIENNALE VINCOLATO - ONERI PREVL.I E ASS.LI A CARICO COMUNE PERS. DI RUOLO - SERVIZI SOCIALI	0,00	previsione di competenza <i>di cui già impegnato *</i> <i>di cui fondo pluriennale vincolato</i> previsione di cassa	0,00 0,00	0,00 0,00 0,00	0,00 0,00 0,00	0,00 0,00 0,00
	Cap. 10403.10 Cod. 12.05.1 Pdc U.1.01.01.01.004 SALARIO ACCESSORIO/PRODUTTIVITA' PERS. DI RUOLO - SERVIZI SOCIALI	0,00	previsione di competenza <i>di cui già impegnato *</i> <i>di cui fondo pluriennale vincolato</i> previsione di cassa	0,00 0,00	0,00 0,00 0,00	0,00 0,00 0,00	0,00 0,00 0,00
	Cap. 10403.11 Cod. 12.05.1 Pdc U.1.01.01.01.008 SALARIO ACCESSORIO/PRODUTTIVITA' PERS. NON DI RUOLO - SERVIZI SOCIALI	0,00	previsione di competenza <i>di cui già impegnato *</i> <i>di cui fondo pluriennale vincolato</i> previsione di cassa	0,00 0,00	0,00 0,00 0,00	0,00 0,00 0,00	0,00 0,00 0,00
	Cap. 10403.12 Cod. 12.05.1 Pdc U.1.01.01.01.003 LAVORO STRAORDINARIO - SERVIZI SOCIALI	0,00	previsione di competenza <i>di cui già impegnato *</i> <i>di cui fondo pluriennale vincolato</i> previsione di cassa	0,00 0,00	50,00 0,00 50,00	50,00 0,00 0,00	50,00 0,00 0,00
	Cap. 10403.14 Cod. 12.05.1 Pdc U.1.03.02.02.002 INDENNITA' DI MISSIONE - SERVIZI SOCIALI	0,00	previsione di competenza <i>di cui già impegnato *</i> <i>di cui fondo pluriennale vincolato</i> previsione di cassa	50,00 0,00	0,00 0,00 0,00	0,00 0,00 0,00	0,00 0,00 0,00



COMUNE DI SALA BOLOGNESE PROVINCIA DI BOLOGNA

BILANCIO DI PREVISIONE

PEG - PARTE SPESA per Centro di Responsabilità (Settore/Servizio) - Variaz. Plur. incluse - Anno 2016 (risultante)

MISSIONE, PROGRAMMA, TITOLO	DENOMINAZIONE	RESIDUI PRESUNTI AL TERMINE DEL 2015		PREVISIONI DEFINITIVE DEL 2015	PREVISIONI ANNO		
					2016	2017	2018
	Cap. 10488.600 Cod. 12.05.1 Pdc U.1.02.01.01.001 I.R.A.P. ATTIVITA' ISTITUZIONALI - SERVIZI SOCIALI	250,00	previsione di competenza <i>di cui già impegnato *</i> <i>di cui fondo pluriennale vincolato</i>	6.870,93	6.888,34 250,00 0,00	6.638,34 0,00 0,00	6.638,34 0,00 0,00
	Cap. 10488.5600 Cod. 12.05.1 Pdc U.1.10.02.01.001 FONDO PLURIENNALE VINCOLATO - I.R.A.P. ATTIVITA' ISTITUZIONALI - SERVIZI SOCIALI	0,00	previsione di competenza <i>di cui già impegnato *</i> <i>di cui fondo pluriennale vincolato</i>	0,00	0,00 0,00 0,00	0,00 0,00 0,00	0,00 0,00 0,00
Totale Programma	05 Interventi per le famiglie	1.081,28	previsione di competenza <i>di cui già impegnato *</i> <i>di cui fondo pluriennale</i> previsione di cassa	96.098,80	96.838,30 996,94 0,00 96.922,64	95.841,36 0,00 0,00 0,00	95.841,36 0,00 0,00 0,00
TOTALE MISSIONE	12 Diritti sociali, politiche sociali e famiglia	2.427,66	previsione di competenza <i>di cui già impegnato *</i> <i>di cui fondo pluriennale</i> previsione di cassa	248.215,51	218.579,41 1.280,64 0,00 219.726,43	217.298,77 0,00 0,00 0,00	217.298,77 0,00 0,00 0,00
MISSIONE	20 Fondi e accantonamenti						
2001 Programma	01 Fondo di riserva						
MISSIONE	20 Fondi e accantonamenti						
2001 Programma	01 Fondo di riserva						
Titolo 1	SPESA CORRENTI	0,00	previsione di competenza <i>di cui già impegnato *</i> <i>di cui fondo pluriennale vincolato</i>	0,00	8.372,55 0,00 0,00	8.372,55 0,00 0,00	8.372,55 0,00 0,00
	Cap. 1899.695 Cod. 20.01.1 Pdc U.1.10.01.99.999 FONDO INDENNITA' DI FINE MANDATO DEL SINDACO	0,00	previsione di competenza <i>di cui già impegnato *</i> <i>di cui fondo pluriennale vincolato</i>	0,00	2.635,48 0,00 0,00	2.635,48 0,00 0,00	2.635,48 0,00 0,00
			previsione di cassa		2.635,48		



COMUNE DI SALA BOLOGNESE PROVINCIA DI BOLOGNA

BILANCIO DI PREVISIONE

PEG - PARTE SPESA per Centro di Responsabilità (Settore/Servizio) - Variaz. Plur. incluse - Anno 2016 (risultante)

MISSIONE, PROGRAMMA, TITOLO	DENOMINAZIONE	RESIDUI PRESUNTI AL TERMINE DEL 2015		PREVISIONI DEFINITIVE DEL 2015	PREVISIONI ANNO	PREVISIONI ANNO	PREVISIONI ANNO
					2016	2017	2018
	Cap. 1899.699 Cod. 20.01.1 Pdc U.1.10.01.04.001 FONDO ONERI PER I RINNOVI CONTRATTUALI	0,00	previsione di competenza <i>di cui già impegnato *</i> <i>di cui fondo pluriennale vincolato</i>	0,00	5.737,07 0,00 0,00	5.737,07 0,00 0,00	5.737,07 0,00 0,00
Totale Programma	01 Fondo di riserva	0,00	previsione di competenza <i>di cui già impegnato *</i> <i>di cui fondo pluriennale</i> previsione di cassa	0,00	8.372,55 0,00 0,00 8.372,55	8.372,55 0,00 0,00 8.372,55	8.372,55 0,00 0,00 8.372,55
TOTALE MISSIONE	20 Fondi e accantonamenti	0,00	previsione di competenza <i>di cui già impegnato *</i> <i>di cui fondo pluriennale</i> previsione di cassa	0,00	8.372,55 0,00 0,00 8.372,55	8.372,55 0,00 0,00 8.372,55	8.372,55 0,00 0,00 8.372,55
MISSIONE	99 Servizi per conto terzi						
9901 Programma	01 Servizi per conto terzi - Partite di giro						
MISSIONE	99 Servizi per conto terzi						
9901 Programma	01 Servizi per conto terzi - Partite di giro						
Titolo 7	SPESE PER CONTO TERZI E PARTITE DI GIRO	72.444,25	previsione di competenza <i>di cui già impegnato *</i> <i>di cui fondo pluriennale vincolato</i>	211.000,00	157.000,00 0,00 0,00	157.000,00 0,00 0,00	157.000,00 0,00 0,00
			previsione di cassa		229.444,25		
	Cap. 50001.0 Cod. 99.01.7 Pdc U.7.01.02.02.001 VERSAMENTO RITENUTE CPDEL - SPESE PER SERVIZI PER CONTO DI TERZI	56.126,90	previsione di competenza <i>di cui già impegnato *</i> <i>di cui fondo pluriennale vincolato</i>	140.000,00	100.000,00 0,00 0,00	100.000,00 0,00 0,00	100.000,00 0,00 0,00
			previsione di cassa		156.126,90		
	Cap. 50002.0 Cod. 99.01.7 Pdc U.7.01.02.02.001 CONTRIBUTI RITENUTE INADEL	16.317,35	previsione di competenza <i>di cui già impegnato *</i> <i>di cui fondo pluriennale vincolato</i>	25.000,00	15.000,00 0,00 0,00	15.000,00 0,00 0,00	15.000,00 0,00 0,00
			previsione di cassa		31.317,35		



COMUNE DI SALA BOLOGNESE PROVINCIA DI BOLOGNA

BILANCIO DI PREVISIONE

PEG - PARTE SPESA per Centro di Responsabilità (Settore/Servizio) - Variaz. Plur. incluse - Anno 2016 (risultante)

MISSIONE, PROGRAMMA, TITOLO	DENOMINAZIONE	RESIDUI PRESUNTI AL TERMINE DEL 2015		PREVISIONI DEFINITIVE DEL 2015	PREVISIONI ANNO		
					2016	2017	2018
	Cap. 50003.0 Cod. 99.01.7 Pdc U.7.01.02.02.001 VERSAMENTO RITENUTE INADEL RISCATTI	0,00	previsione di competenza <i>di cui già impegnato *</i> <i>di cui fondo pluriennale vincolato</i>	2.000,00 0,00	2.000,00 0,00	2.000,00 0,00	2.000,00 0,00
	Cap. 50005.0 Cod. 99.01.7 Pdc U.7.01.02.99.999 VERSAMENTO RITENUTA PER RICONGIUNZIONE E PERIODI PREGRESSI	0,00	previsione di competenza <i>di cui già impegnato *</i> <i>di cui fondo pluriennale vincolato</i>	7.000,00 0,00	5.000,00 0,00	5.000,00 0,00	5.000,00 0,00
	Cap. 50006.0 Cod. 99.01.7 Pdc U.7.01.02.99.999 VERSAMENTO CONTRIBUTO FONDO PREVIDENZA CREDITO	0,00	previsione di competenza <i>di cui già impegnato *</i> <i>di cui fondo pluriennale vincolato</i>	7.000,00 0,00	5.000,00 0,00	5.000,00 0,00	5.000,00 0,00
	Cap. 50020.0 Cod. 99.01.7 Pdc U.7.01.02.99.999 ALTRE RITENUTE PER IL PERSONALE A TERZI E DELLO STATO	0,00	previsione di competenza <i>di cui già impegnato *</i> <i>di cui fondo pluriennale vincolato</i>	30.000,00 0,00	30.000,00 0,00	30.000,00 0,00	30.000,00 0,00
Totale Programma	01 Servizi per conto terzi - Partite di giro	72.444,25	previsione di competenza <i>di cui già impegnato *</i> <i>di cui fondo pluriennale</i> previsione di cassa	211.000,00 0,00 229.444,25	157.000,00 0,00 0,00	157.000,00 0,00 0,00	157.000,00 0,00 0,00
TOTALE MISSIONE	99 Servizi per conto terzi	72.444,25	previsione di competenza <i>di cui già impegnato *</i> <i>di cui fondo pluriennale</i> previsione di cassa	211.000,00 0,00 229.444,25	157.000,00 0,00 0,00	157.000,00 0,00 0,00	157.000,00 0,00 0,00
Totale Responsabile	PRGI UNIONE Servizio personale economico -	149.922,13	previsione di competenza <i>di cui già impegnato *</i> <i>di cui fondo pluriennale</i> previsione di cassa	1.637.170,07 0,00 1.732.315,65	1.616.273,25 166.524,98 0,00	1.572.662,36 44.369,61 0,00	1.572.351,70 0,00 0,00



COMUNE DI SALA BOLOGNESE PROVINCIA DI BOLOGNA

BILANCIO DI PREVISIONE

PEG - PARTE SPESA per Centro di Responsabilità (Settore/Servizio) - Variaz. Plur. incluse - Anno 2016 (risultante)

MISSIONE, PROGRAMMA, TITOLO	DENOMINAZIONE	RESIDUI PRESUNTI AL TERMINE DEL 2015		PREVISIONI DEFINITIVE DEL 2015			
					PREVISIONI ANNO 2016	PREVISIONI ANNO 2017	PREVISIONI ANNO 2018
Totale Area	PR00 SERVIZIO PERSONALE (ECONOMICO) - Daniele Pettazzoni - UNIONE	0,00	previsione di competenza <i>di cui già impegnato *</i> <i>di cui fondo pluriennale</i> previsione di cassa	1.637.170,07	1.616.273,25 166.524,98 0,00 1.732.315,65	1.572.662,36 44.369,61 0,00	1.572.351,70 0,00 0,00



COMUNE DI SALA BOLOGNESE PROVINCIA DI BOLOGNA

BILANCIO DI PREVISIONE

PEG - PARTE SPESA per Centro di Responsabilità (Settore/Servizio) - Variaz. Plur. incluse - Anno 2016 (risultante)

MISSIONE, PROGRAMMA, TITOLO	DENOMINAZIONE	RESIDUI PRESUNTI AL TERMINE DEL 2015	PREVISIONI DEFINITIVE DEL 2015	PREVISIONI ANNO			
				2016	2017	2018	
SI00	SIAT - Mirco Giberti - UNIONE						
SIAT	SIAT - Belletti Andrea - UNIONE						
MISSIONE	1 Servizi istituzionali e generali e di gestione						
0108 Programma	08 Statistica e sistemi informativi						
MISSIONE	1 Servizi istituzionali e generali e di gestione						
0108 Programma	08 Statistica e sistemi informativi						
	TITOLO 2 SPESE IN CONTO CAPITALE	1,26	previsione di competenza <i>di cui già impegnato *</i>	2.629,86	0,00	0,00	0,00
			<i>di cui fondo pluriennale vincolato</i>	0,00	0,00	0,00	0,00
			previsione di cassa		1,26		
	Cap. 21860.750 Cod. 01.08.2 Pdc U.2.02.01.07.000 INFORMATIZZAZIONE UFFICI COMUNALI - SERVIZI GENERALI	1,26	previsione di competenza <i>di cui già impegnato *</i>	2.629,86	0,00	0,00	0,00
			<i>di cui fondo pluriennale vincolato</i>	0,00	0,00	0,00	0,00
			previsione di cassa		1,26		
	Cap. 21860.5750 Cod. 01.08.2 Pdc U.2.05.02.01.001 FONDO PLURIENNALE VINCOLATO - INFORMATIZZAZIONE UFFICI COMUNALI - SERVIZI GENERALI	0,00	previsione di competenza <i>di cui già impegnato *</i>	0,00	0,00	0,00	0,00
			<i>di cui fondo pluriennale vincolato</i>	0,00	0,00	0,00	0,00
			previsione di cassa		0,00		
Totale Programma	08 Statistica e sistemi informativi	1,26	previsione di competenza <i>di cui già impegnato *</i> <i>di cui fondo pluriennale</i> previsione di cassa	2.629,86	0,00	0,00	0,00
0111 Programma	11 Altri servizi generali						
0111 Programma	11 Altri servizi generali						



COMUNE DI SALA BOLOGNESE PROVINCIA DI BOLOGNA

BILANCIO DI PREVISIONE

PEG - PARTE SPESA per Centro di Responsabilità (Settore/Servizio) - Variaz. Plur. incluse - Anno 2016 (risultante)

MISSIONE, PROGRAMMA, TITOLO	DENOMINAZIONE	RESIDUI PRESUNTI AL TERMINE DEL 2015		PREVISIONI DEFINITIVE DEL 2015	PREVISIONI ANNO		
					2016	2017	2018
Titolo 1	SPESE CORRENTI	0,00	previsione di competenza	0,00	0,00	0,00	0,00
			<i>di cui già impegnato *</i>		0,00	0,00	0,00
			<i>di cui fondo pluriennale vincolato</i>	0,00	0,00	0,00	0,00
			previsione di cassa		0,00		
	Cap. 1856.374 Cod. 01.11.1 Pdc	0,00	previsione di competenza	0,00	0,00	0,00	0,00
	U.1.03.02.07.004		<i>di cui già impegnato *</i>		0,00	0,00	0,00
	NOLEGGIO ATTREZZATURE INFORMATICHE -		<i>di cui fondo pluriennale vincolato</i>	0,00	0,00	0,00	0,00
	SERVIZI GENERALI		previsione di cassa		0,00		
TOTALE MISSIONE	1 Servizi istituzionali e generali e di gestione	1,26	previsione di competenza	2.629,86	0,00	0,00	0,00
			<i>di cui già impegnato *</i>		0,00	0,00	0,00
			<i>di cui fondo pluriennale</i>	0,00	0,00	0,00	0,00
			previsione di cassa		1,26		
Totale Responsabile	SIAT SIAT - Belletti Andrea - UNIONE	1,26	previsione di competenza	2.629,86	0,00	0,00	0,00
			<i>di cui già impegnato *</i>		0,00	0,00	0,00
			<i>di cui fondo pluriennale</i>	0,00	0,00	0,00	0,00
			previsione di cassa		1,26		
Totale Area	SI00 SIAT - Mirco Giberti - UNIONE	0,00	previsione di competenza	2.629,86	0,00	0,00	0,00
			<i>di cui già impegnato *</i>		0,00	0,00	0,00
			<i>di cui fondo pluriennale</i>	0,00	0,00	0,00	0,00
			previsione di cassa		1,26		



COMUNE DI SALA BOLOGNESE PROVINCIA DI BOLOGNA

BILANCIO DI PREVISIONE

PEG - PARTE SPESA per Centro di Responsabilità (Settore/Servizio) - Variaz. Plur. incluse - Anno 2016 (risultante)

MISSIONE, PROGRAMMA, TITOLO	DENOMINAZIONE	RESIDUI PRESUNTI AL TERMINE DEL 2015		PREVISIONI DEFINITIVE DEL 2015			
					PREVISIONI ANNO 2016	PREVISIONI ANNO 2017	PREVISIONI ANNO 2018
	TOTALE GENERALE DELLE SPESE	5.340.528,28	previsione di competenza	13.363.944,98	11.355.400,47	9.737.330,36	9.631.330,36
			<i>di cui già impegnato *</i>		2.264.182,35	647.383,64	0,00
			<i>di cui fondo pluriennale</i>	384.177,08	0,00	0,00	0,00
			previsione di cassa		15.933.368,48		



COMUNE DI SALA BOLOGNESE PROVINCIA DI BOLOGNA

ALLEGATO AL PEG DEGLI ENTI LOCALI
ENTRATE PER TITOLI, TIPOLOGIE E CATEGORIE

PREVISIONI DI COMPETENZA

TITOLO TIPOLOGIA CATEGORIA	DENOMINAZIONE	Previsioni dell'anno 2016		Previsioni dell'anno 2017		Previsioni dell'anno 2018	
		Totale	di cui entrate non ricorrenti	Totale	di cui entrate non ricorrenti	Totale	di cui entrate non ricorrenti
	ENTRATE CORRENTI DI NATURA TRIBUTARIA, CONTRIBUTIVA E PEREQUATIVA						
1010100	Tipologia 101: Imposte tasse e proventi assimilati	0,00	0,00	0,00	0,00	0,00	0,00
1010103	Imposta sostitutiva dell'IRPEF e dell'imposta di registro e di bollo sulle locazioni di immobili per finalità abitative (cedolare secca)	0,00	0,00	0,00	0,00	0,00	0,00
1010106	Imposta municipale propria	1.652.000,00	0,00	1.598.000,00	0,00	1.598.000,00	0,00
1010108	Imposta comunale sugli immobili (ICI)	80.000,00	0,00	0,00	0,00	0,00	0,00
1010116	Addizionale comunale IRPEF	730.000,00	0,00	730.000,00	0,00	730.000,00	0,00
1010123	Imposta sulle assicurazioni	0,00	0,00	0,00	0,00	0,00	0,00
1010129	Accisa sul gasolio	0,00	0,00	0,00	0,00	0,00	0,00
1010139	Imposta sulle assicurazioni RC auto	0,00	0,00	0,00	0,00	0,00	0,00
1010140	Imposta di iscrizione al pubblico registro automobilistico (PRA)	0,00	0,00	0,00	0,00	0,00	0,00
1010141	Imposta di soggiorno	0,00	0,00	0,00	0,00	0,00	0,00
1010149	Tasse sulle concessioni comunali	0,00	0,00	0,00	0,00	0,00	0,00
1010150	Tassa di circolazione dei veicoli a motore (tassa automobilistica)	0,00	0,00	0,00	0,00	0,00	0,00
1010151	Tassa smaltimento rifiuti solidi urbani	0,00	0,00	0,00	0,00	0,00	0,00
1010152	Tassa occupazione spazi e aree pubbliche	0,00	0,00	0,00	0,00	0,00	0,00
1010153	Imposta comunale sulla pubblicità e diritto sulle pubbliche affissioni	31.500,00	0,00	31.500,00	0,00	31.500,00	0,00
1010154	Imposta municipale secondaria	0,00	0,00	0,00	0,00	0,00	0,00
1010160	Tributo per l'esercizio delle funzioni di tutela, protezione e igiene dell'ambiente	0,00	0,00	0,00	0,00	0,00	0,00
1010161	Tributo comunale sui rifiuti e sui servizi	1.206.180,36	0,00	1.186.180,36	0,00	1.186.180,36	0,00
1010164	Diritti mattatoi	0,00	0,00	0,00	0,00	0,00	0,00
1010165	Diritti degli Enti provinciali turismo	0,00	0,00	0,00	0,00	0,00	0,00
1010168	Addizionale regionale sui canoni per le utenze di acque pubbliche	0,00	0,00	0,00	0,00	0,00	0,00
1010170	Proventi dei Casinò	0,00	0,00	0,00	0,00	0,00	0,00



COMUNE DI SALA BOLOGNESE PROVINCIA DI BOLOGNA

ALLEGATO AL PEG DEGLI ENTI LOCALI
ENTRATE PER TITOLI, TIPOLOGIE E CATEGORIE

PREVISIONI DI COMPETENZA

TITOLO TIPOLOGIA CATEGORIA	DENOMINAZIONE	Previsioni dell'anno 2016		Previsioni dell'anno 2017		Previsioni dell'anno 2018	
		Totale	di cui entrate non ricorrenti	Totale	di cui entrate non ricorrenti	Totale	di cui entrate non ricorrenti
1010175	Imposta unica comunale (IUC)	0,00	0,00	0,00	0,00	0,00	0,00
1010176	Tassa sui servizi comunali (TASI)	367.000,00	0,00	347.000,00	0,00	347.000,00	0,00
1010195	ALTRE RITENUTE N.A.C.	0,00	0,00	0,00	0,00	0,00	0,00
1010196	Altre entrate su lotto, lotterie e altre attività di gioco n.a.c.	0,00	0,00	0,00	0,00	0,00	0,00
1010197	Altre accise n.a.c.	0,00	0,00	0,00	0,00	0,00	0,00
1010198	Altre imposte sostitutive n.a.c.	4.000,00	0,00	4.000,00	0,00	4.000,00	0,00
1010199	ALTRE IMPOSTE, TASSE E PROVENTI N.A.C.	0,00	0,00	0,00	0,00	0,00	0,00
1010400	Tipologia 104: Compartecipazioni di tributi	0,00	0,00	0,00	0,00	0,00	0,00
1010405	Compartecipazione IVA ai Comuni	0,00	0,00	0,00	0,00	0,00	0,00
1010406	Compartecipazione IRPEF ai Comuni	0,00	0,00	0,00	0,00	0,00	0,00
1010407	Compartecipazione IRPEF alle Province	0,00	0,00	0,00	0,00	0,00	0,00
1010408	Tributo provinciale deposito in discarica dei rifiuti solidi	0,00	0,00	0,00	0,00	0,00	0,00
1010498	Altre compartecipazioni alle province	0,00	0,00	0,00	0,00	0,00	0,00
1010499	Altre compartecipazioni a comuni	0,00	0,00	0,00	0,00	0,00	0,00
1030100	Tipologia 301: Fondi perequativi da Amministrazioni Centrali	505.000,00	0,00	483.000,00	0,00	460.000,00	0,00
1030101	Fondi perequativi dallo Stato	505.000,00	0,00	483.000,00	0,00	460.000,00	0,00
1030200	Tipologia 302: Fondi perequativi dalla Regione o Provincia autonoma	0,00	0,00	0,00	0,00	0,00	0,00
1030201	Fondi perequativi dalla Regione o Provincia autonoma	0,00	0,00	0,00	0,00	0,00	0,00
1000000	Totale TITOLO 1	4.575.680,36	0,00	4.379.680,36	0,00	4.356.680,36	0,00
	TRASFERIMENTI CORRENTI						
2010100	Tipologia 101: Trasferimenti correnti da Amministrazioni pubbliche	1.511.175,00	0,00	1.533.400,00	0,00	1.533.400,00	0,00
2010101	Trasferimenti correnti da Amministrazioni CENTRALI	636.200,00	0,00	636.200,00	0,00	636.200,00	0,00
2010102	Trasferimenti correnti da Amministrazioni LOCALI	874.975,00	0,00	897.200,00	0,00	897.200,00	0,00



COMUNE DI SALA BOLOGNESE PROVINCIA DI BOLOGNA

ALLEGATO AL PEG DEGLI ENTI LOCALI
ENTRATE PER TITOLI, TIPOLOGIE E CATEGORIE

PREVISIONI DI COMPETENZA

TITOLO TIPOLOGIA CATEGORIA	DENOMINAZIONE	Previsioni dell'anno 2016		Previsioni dell'anno 2017		Previsioni dell'anno 2018	
		Totale	di cui entrate non ricorrenti	Totale	di cui entrate non ricorrenti	Totale	di cui entrate non ricorrenti
2010103	Trasferimenti correnti da ENTI DI PREVIDENZA	0,00	0,00	0,00	0,00	0,00	0,00
2010104	Trasferimenti correnti da organismi interni e/o unità locali della amministrazione	0,00	0,00	0,00	0,00	0,00	0,00
2010200	Tipologia 102: Trasferimenti correnti da Famiglie	0,00	0,00	0,00	0,00	0,00	0,00
2010201	Trasferimenti correnti da Famiglie	0,00	0,00	0,00	0,00	0,00	0,00
2010300	Tipologia 103: Trasferimenti correnti da Imprese	0,00	0,00	0,00	0,00	0,00	0,00
2010301	Sponsorizzazioni da imprese	0,00	0,00	0,00	0,00	0,00	0,00
2010302	Altri trasferimenti correnti da imprese	0,00	0,00	0,00	0,00	0,00	0,00
2010400	Tipologia 104: Trasferimenti correnti da Istituzioni Sociali Private	0,00	0,00	0,00	0,00	0,00	0,00
2010401	Trasferimenti correnti da Istituzioni Sociali Private	0,00	0,00	0,00	0,00	0,00	0,00
2010500	Tipologia 105: Trasferimenti correnti dall'Unione Europea e dal Resto del Mondo	0,00	0,00	0,00	0,00	0,00	0,00
2010501	Trasferimenti correnti dall'Unione Europea	0,00	0,00	0,00	0,00	0,00	0,00
2010502	Trasferimenti correnti dal Resto del Mondo	0,00	0,00	0,00	0,00	0,00	0,00
2000000	Totale TITOLO 2	1.511.175,00	0,00	1.533.400,00	0,00	1.533.400,00	0,00
	ENTRATE EXTRATRIBUTARIE						
3010000	Tipologia 100: Vendita di beni e servizi e proventi derivanti dalla gestione dei beni	0,00	0,00	0,00	0,00	0,00	0,00
3010100	Vendita di beni	0,00	0,00	0,00	0,00	0,00	0,00
3010200	Entrate dalla vendita e dall'erogazione di servizi	1.065.800,00	0,00	1.035.800,00	0,00	1.035.800,00	0,00
3010300	Proventi derivanti dalla gestione dei beni	157.890,00	0,00	157.900,00	0,00	157.900,00	0,00
3020000	Tipologia 200: Proventi derivanti dall'attività di controllo e repressione delle irregolarità e degli illeciti	0,00	0,00	0,00	0,00	0,00	0,00
3020100	Entrate da amministrazioni pubbliche derivanti dall'attività di controllo e repressione delle irregolarità e degli illeciti	0,00	0,00	0,00	0,00	0,00	0,00
3020200	Entrate da famiglie derivanti dall'attività di controllo e repressione delle irregolarità e degli illeciti	4.000,00	0,00	4.000,00	0,00	4.000,00	0,00
3020300	Entrate da Imprese derivanti dall'attività di controllo e repressione delle irregolarità e degli illeciti	0,00	0,00	0,00	0,00	0,00	0,00



COMUNE DI SALA BOLOGNESE PROVINCIA DI BOLOGNA

ALLEGATO AL PEG DEGLI ENTI LOCALI
ENTRATE PER TITOLI, TIPOLOGIE E CATEGORIE

PREVISIONI DI COMPETENZA

TITOLO TIPOLOGIA CATEGORIA	DENOMINAZIONE	Previsioni dell'anno 2016		Previsioni dell'anno 2017		Previsioni dell'anno 2018	
		Totale	di cui entrate non ricorrenti	Totale	di cui entrate non ricorrenti	Totale	di cui entrate non ricorrenti
3020400	Entrate da Istituzioni Sociali Private derivanti dall'attività di controllo e repressione delle irregolarità e degli illeciti	0,00	0,00	0,00	0,00	0,00	0,00
3030000	Tipologia 300: Interessi attivi	0,00	0,00	0,00	0,00	0,00	0,00
3030100	Interessi attivi da titoli e finanziamenti a breve termine	0,00	0,00	0,00	0,00	0,00	0,00
3030200	Interessi attivi da titoli e finanziamenti a medio - lungo termine	0,00	0,00	0,00	0,00	0,00	0,00
3030300	Altri interessi attivi	2.100,00	0,00	2.100,00	0,00	2.100,00	0,00
3040000	Tipologia 400: Altre entrate da redditi da capitale	0,00	0,00	0,00	0,00	0,00	0,00
3040100	Rendimenti da fondi di investimento	0,00	0,00	0,00	0,00	0,00	0,00
3040200	Entrate derivanti dalla distribuzione di dividendi	0,00	0,00	0,00	0,00	0,00	0,00
3040300	Entrate derivanti dalla distribuzione di utili e avanzi	112.000,00	0,00	112.000,00	0,00	112.000,00	0,00
3049900	Altre entrate da redditi da capitale	0,00	0,00	0,00	0,00	0,00	0,00
3050000	Tipologia 500: Rimborsi e altre entrate correnti	271.524,20	0,00	226.750,00	0,00	226.750,00	0,00
3050100	Indennizzi di assicurazione	0,00	0,00	0,00	0,00	0,00	0,00
3050200	Rimborsi in entrata	198.024,20	0,00	156.250,00	0,00	156.250,00	0,00
3059900	Altre entrate correnti n.a.c.	73.500,00	0,00	70.500,00	0,00	70.500,00	0,00
3000000	Totale TITOLO 3	1.613.314,20	0,00	1.538.550,00	0,00	1.538.550,00	0,00
	ENTRATE IN CONTO CAPITALE						
4010000	Tipologia 100: Tributi in conto capitale	10.000,00	0,00	10.000,00	0,00	10.000,00	0,00
4010100	Imposte da sanatorie e condoni	10.000,00	0,00	10.000,00	0,00	10.000,00	0,00
4010200	Altre imposte in conto capitale	0,00	0,00	0,00	0,00	0,00	0,00
4020000	Tipologia 200: Contributi agli investimenti	10.066,20	0,00	55.000,00	0,00	5.000,00	0,00
4020100	Contributi agli investimenti da amministrazioni pubbliche	10.066,20	0,00	5.000,00	0,00	5.000,00	0,00
4020200	Contributi agli investimenti da Famiglie	0,00	0,00	0,00	0,00	0,00	0,00
4020300	Contributi agli investimenti da Imprese	0,00	0,00	50.000,00	0,00	0,00	0,00

ALLEGATO AL PEG DEGLI ENTI LOCALI
ENTRATE PER TITOLI, TIPOLOGIE E CATEGORIE

PREVISIONI DI COMPETENZA

TITOLO TIPOLOGIA CATEGORIA	DENOMINAZIONE	Previsioni dell'anno 2016		Previsioni dell'anno 2017		Previsioni dell'anno 2018	
		Totale	di cui entrate non ricorrenti	Totale	di cui entrate non ricorrenti	Totale	di cui entrate non ricorrenti
4020400	Contributi agli investimenti da Istituzioni Sociali Private	0,00	0,00	0,00	0,00	0,00	0,00
4020500	Contributi agli investimenti dall'Unione Europea e dal Resto del Mondo	0,00	0,00	0,00	0,00	0,00	0,00
4020600	Contributi agli investimenti direttamente destinati al rimborso di prestiti da amministrazioni pubbliche	0,00	0,00	0,00	0,00	0,00	0,00
4030000	Tipologia 300: Trasferimenti in conto capitale	0,00	0,00	0,00	0,00	0,00	0,00
4030100	Trasferimenti in conto capitale per assunzione di debiti dell'amministrazione da parte di amministrazioni pubbliche	0,00	0,00	0,00	0,00	0,00	0,00
4030200	Trasferimenti in conto capitale per assunzione di debiti dell'amministrazione da parte di Imprese	0,00	0,00	0,00	0,00	0,00	0,00
4030300	Trasferimenti in conto capitale per assunzione di debiti dell'amministrazione da parte dell'Unione Europea e del Resto del Mondo	0,00	0,00	0,00	0,00	0,00	0,00
4030400	Trasferimenti in conto capitale da parte di amministrazioni pubbliche per cancellazione di debiti dell'amministrazione	0,00	0,00	0,00	0,00	0,00	0,00
4030500	Trasferimenti in conto capitale da parte di Imprese per cancellazione di debiti dell'amministrazione	0,00	0,00	0,00	0,00	0,00	0,00
4030600	Trasferimenti in conto capitale da parte dell'Unione Europea e Resto del Mondo per cancellazione di debiti dell'amministrazione	0,00	0,00	0,00	0,00	0,00	0,00
4030700	Trasferimenti in conto capitale per ripiano disavanzi pregressi da amministrazioni pubbliche	0,00	0,00	0,00	0,00	0,00	0,00
4030800	Trasferimenti in conto capitale per ripiano disavanzi pregressi da Imprese	0,00	0,00	0,00	0,00	0,00	0,00
4030900	Trasferimenti in conto capitale per ripiano disavanzi pregressi dall'Unione Europea e dal Resto del Mondo	0,00	0,00	0,00	0,00	0,00	0,00
4031000	Altri trasferimenti in conto capitale da amministrazioni pubbliche	0,00	0,00	0,00	0,00	0,00	0,00
4031100	Altri trasferimenti in conto capitale da Famiglie	0,00	0,00	0,00	0,00	0,00	0,00
4031200	Altri trasferimenti in conto capitale da Imprese	0,00	0,00	0,00	0,00	0,00	0,00
4031300	Altri trasferimenti in conto capitale da Istituzioni Sociali Private	0,00	0,00	0,00	0,00	0,00	0,00
4031400	Altri trasferimenti in conto capitale dall'Unione Europea e dal Resto del Mondo	0,00	0,00	0,00	0,00	0,00	0,00
4040000	Tipologia 400: Entrate da alienazione di beni materiali e immateriali	72.300,00	0,00	0,00	0,00	0,00	0,00
4040100	Alienazione di beni materiali	72.300,00	0,00	0,00	0,00	0,00	0,00
4040200	Cessione di Terreni e di beni materiali non prodotti	0,00	0,00	0,00	0,00	0,00	0,00
4040300	Alienazione di beni immateriali	0,00	0,00	0,00	0,00	0,00	0,00



COMUNE DI SALA BOLOGNESE PROVINCIA DI BOLOGNA

ALLEGATO AL PEG DEGLI ENTI LOCALI
ENTRATE PER TITOLI, TIPOLOGIE E CATEGORIE

PREVISIONI DI COMPETENZA

TITOLO TIPOLOGIA CATEGORIA	DENOMINAZIONE	Previsioni dell'anno 2016		Previsioni dell'anno 2017		Previsioni dell'anno 2018	
		Totale	di cui entrate non ricorrenti	Totale	di cui entrate non ricorrenti	Totale	di cui entrate non ricorrenti
4050000	Tipologia 500: Altre entrate in conto capitale	206.352,88	0,00	196.700,00	0,00	163.700,00	0,00
4050100	Permessi da costruire	206.352,88	0,00	196.700,00	0,00	163.700,00	0,00
4050200	Entrate derivanti da conferimento immobili a fondi immobiliari	0,00	0,00	0,00	0,00	0,00	0,00
4050300	Entrate in conto capitale dovute a rimborsi, recuperi e restituzioni di somme non dovute o incassate in eccesso	0,00	0,00	0,00	0,00	0,00	0,00
4000000	Totale TITOLO 4	298.719,08	0,00	261.700,00	0,00	178.700,00	0,00
5010000	Tipologia 100:	0,00	0,00	0,00	0,00	0,00	0,00
5010100	Alienazione di partecipazioni	0,00	0,00	0,00	0,00	0,00	0,00
5010200	Alienazione di quote di fondi comuni di investimento	0,00	0,00	0,00	0,00	0,00	0,00
5010300	Alienazione di titoli obbligazionari a breve termine	0,00	0,00	0,00	0,00	0,00	0,00
5010400	Alienazione di titoli obbligazionari a medio-lungo termine	0,00	0,00	0,00	0,00	0,00	0,00
5020000	Tipologia 200: Riscossione di crediti di breve termine	0,00	0,00	0,00	0,00	0,00	0,00
5020100	Riscossione crediti di breve termine a tasso agevolato da Amministrazioni Pubbliche	0,00	0,00	0,00	0,00	0,00	0,00
5020200	Riscossione crediti di breve termine a tasso agevolato da Famiglie	0,00	0,00	0,00	0,00	0,00	0,00
5020300	Riscossione crediti di breve termine a tasso agevolato da Imprese	0,00	0,00	0,00	0,00	0,00	0,00
5020400	Riscossione crediti di breve termine a tasso agevolato da Istituzioni Sociali Private	0,00	0,00	0,00	0,00	0,00	0,00
5020500	Riscossione crediti di breve termine a tasso agevolato dall'Unione Europea e dal Resto del Mondo	0,00	0,00	0,00	0,00	0,00	0,00
5020600	Riscossione crediti di breve termine a tasso non agevolato da Amministrazione Pubbliche	0,00	0,00	0,00	0,00	0,00	0,00
5020700	Riscossione crediti di breve termine a tasso non agevolato da Famiglie	0,00	0,00	0,00	0,00	0,00	0,00
5020800	Riscossione crediti di breve termine a tasso non agevolato da Imprese	0,00	0,00	0,00	0,00	0,00	0,00
5020900	Riscossione crediti di breve termine a tasso non agevolato da Istituzioni Sociali Private	0,00	0,00	0,00	0,00	0,00	0,00
5021000	Riscossione crediti di breve termine a tasso non agevolato dall'Unione Europea e dal Resto del Mondo	0,00	0,00	0,00	0,00	0,00	0,00



COMUNE DI SALA BOLOGNESE PROVINCIA DI BOLOGNA

ALLEGATO AL PEG DEGLI ENTI LOCALI
ENTRATE PER TITOLI, TIPOLOGIE E CATEGORIE

PREVISIONI DI COMPETENZA

TITOLO TIPOLOGIA CATEGORIA	DENOMINAZIONE	Previsioni dell'anno 2016		Previsioni dell'anno 2017		Previsioni dell'anno 2018	
		Totale	di cui entrate non ricorrenti	Totale	di cui entrate non ricorrenti	Totale	di cui entrate non ricorrenti
5000000	Totale TITOLO 5	0,00	0,00	0,00	0,00	0,00	0,00
	ACCENSIONE PRESTITI						
6010000	Tipologia 100: Emissione di titoli obbligazionari	0,00	0,00	0,00	0,00	0,00	0,00
6010200	Emissioni titoli obbligazionari a medio-lungo termine	0,00	0,00	0,00	0,00	0,00	0,00
6020000	Tipologia 200: Accensione Prestiti a breve termine	0,00	0,00	0,00	0,00	0,00	0,00
6020100	Finanziamenti a breve termine	0,00	0,00	0,00	0,00	0,00	0,00
6020200	Anticipazioni	0,00	0,00	0,00	0,00	0,00	0,00
6030000	Tipologia 300: Accensione Mutui e altri finanziamenti a medio lungo termine	0,00	0,00	0,00	0,00	0,00	0,00
6030100	Finanziamenti a medio lungo termine	0,00	0,00	0,00	0,00	0,00	0,00
6030200	Accensione prestiti da attualizzazione Contributi Pluriennali	0,00	0,00	0,00	0,00	0,00	0,00
6030300	Accensione prestiti a seguito di escussione di garanzie	0,00	0,00	0,00	0,00	0,00	0,00
6040000	Tipologia 400: Altre forme di indebitamento	0,00	0,00	0,00	0,00	0,00	0,00
6040200	Accensione Prestiti - Leasing finanziario	0,00	0,00	0,00	0,00	0,00	0,00
6040300	Accensione Prestiti - Operazioni di cartolarizzazione	0,00	0,00	0,00	0,00	0,00	0,00
6040400	Accensione Prestiti - Derivati	0,00	0,00	0,00	0,00	0,00	0,00
6000000	Totale TITOLO 6	0,00	0,00	0,00	0,00	0,00	0,00
	ANTICIPAZIONI DA ISTITUTO TESORIERE/CASSIERE						
7010000	Tipologia 100: Anticipazioni da istituto tesoriere/cassiere	1.000.000,00	0,00	1.000.000,00	0,00	1.000.000,00	0,00
7010100	Anticipazioni da istituto tesoriere/cassiere	1.000.000,00	0,00	1.000.000,00	0,00	1.000.000,00	0,00
7000000	Totale TITOLO 7	1.000.000,00	0,00	1.000.000,00	0,00	1.000.000,00	0,00
	ENTRATE PER CONTO TERZI E PARTITE DI GIRO						



COMUNE DI SALA BOLOGNESE PROVINCIA DI BOLOGNA

ALLEGATO AL PEG DEGLI ENTI LOCALI
ENTRATE PER TITOLI, TIPOLOGIE E CATEGORIE

PREVISIONI DI COMPETENZA

TITOLO TIPOLOGIA CATEGORIA	DENOMINAZIONE	Previsioni dell'anno 2016		Previsioni dell'anno 2017		Previsioni dell'anno 2018	
		Totale	di cui entrate non ricorrenti	Totale	di cui entrate non ricorrenti	Totale	di cui entrate non ricorrenti
9010000	Tipologia 100: Entrate per partite di giro	0,00	0,00	0,00	0,00	0,00	0,00
9010100	Altre ritenute	0,00	0,00	0,00	0,00	0,00	0,00
9010200	Ritenute su redditi da lavoro dipendente	493.000,00	0,00	493.000,00	0,00	493.000,00	0,00
9010300	Ritenute su redditi da lavoro autonomo	0,00	0,00	0,00	0,00	0,00	0,00
9019900	Altre entrate per partite di giro	6.000,00	0,00	6.000,00	0,00	6.000,00	0,00
9020000	Tipologia 200: Entrate per conto terzi	935.000,00	0,00	525.000,00	0,00	525.000,00	0,00
9020100	Rimborsi per acquisto di beni e servizi per conto terzi	905.000,00	0,00	495.000,00	0,00	495.000,00	0,00
9020200	Trasferimenti da Amministrazioni pubbliche per operazioni conto terzi	0,00	0,00	0,00	0,00	0,00	0,00
9020300	Trasferimenti da altri settori per operazioni conto terzi	0,00	0,00	0,00	0,00	0,00	0,00
9020400	Depositi di/presso terzi	30.000,00	0,00	30.000,00	0,00	30.000,00	0,00
9020500	Riscossione imposte e tributi per conto terzi	0,00	0,00	0,00	0,00	0,00	0,00
9029900	Altre entrate per conto terzi	0,00	0,00	0,00	0,00	0,00	0,00
9000000	Totale TITOLO 9	1.434.000,00	0,00	1.024.000,00	0,00	1.024.000,00	0,00
TOTALE GENERALE DELLE ENTRATE		10.432.888,64	0,00	9.737.330,36	0,00	9.631.330,36	0,00



COMUNE DI SALA BOLOGNESE PROVINCIA DI BOLOGNA

SPESE PER MISSIONI, PROGRAMMI E MACROAGGREGATI

SPESE CORRENTI - PREVISIONI DI COMPETENZA
Esercizio finanziario 2016

MISSIONI E PROGRAMMI \ MACROAGGREGATI		Redditi da lavoro dipendente	Imposte e tasse a carico dell'ente	Acquisto di beni e servizi	Trasferimenti correnti	Trasferimenti di tributi (solo per le Regioni)	Fondi perequativi (solo per le Regioni)	Interessi passivi	Altre spese per redditi da capitale	Rimborsi e poste correttive delle entrate	Altre spese correnti	Totale
		101	102	103	104	105	106	107	108	109	110	100
01	MISSIONE 1 - Servizi istituzionali e generali e di gestione											
01	Organi istituzionali	0,00	6.500,00	97.423,60	15.000,00	0,00	0,00	0,00	0,00	0,00	0,00	118.923,60
02	Segreteria generale	118.318,00	0,00	21.733,50	800,00	0,00	0,00	0,00	0,00	0,00	0,00	140.851,50
03	Gestione economica, finanziaria, programmazione e provveditorato	114.863,70	8.925,36	43.300,00	6.816,16	0,00	0,00	300,00	0,00	0,00	0,00	174.205,22
04	Gestione delle entrate tributarie e servizi fiscali	75.491,42	21.029,09	41.931,60	0,00	0,00	0,00	0,00	0,00	10.000,00	0,00	148.452,11
05	Gestione dei beni demaniali e patrimoniali	0,00	0,00	28.999,41	0,00	0,00	0,00	0,00	0,00	0,00	0,00	28.999,41
06	Ufficio tecnico	172.912,12	9.278,35	66.039,68	0,00	0,00	0,00	0,00	0,00	0,00	0,00	248.230,15
07	Elezioni e consultazioni popolari - Anagrafe e stato civile	112.764,01	6.308,08	1.040,00	250,00	0,00	0,00	0,00	0,00	0,00	0,00	120.362,09
08	Statistica e sistemi informativi	0,00	0,00	722,16	0,00	0,00	0,00	0,00	0,00	0,00	0,00	722,16
10	Risorse umane	126.397,88	6.571,89	9.800,00	161.850,31	0,00	0,00	0,00	0,00	0,00	0,00	304.620,08
11	Altri servizi generali	73.873,61	12.817,32	202.491,17	103.300,00	0,00	0,00	0,00	0,00	0,00	165.000,00	557.482,10
	TOTALE MISSIONE 1 - Servizi istituzionali e generali e di gestione	794.620,74	71.430,09	513.481,12	288.016,47	0,00	0,00	300,00	0,00	10.000,00	165.000,00	1.842.848,42
03	MISSIONE 3 - Ordine pubblico e sicurezza											
01	Polizia locale e amministrativa	0,00	0,00	0,00	550.000,00	0,00	0,00	0,00	0,00	0,00	0,00	550.000,00
	TOTALE MISSIONE 3 - Ordine pubblico e sicurezza	0,00	0,00	0,00	550.000,00	0,00	0,00	0,00	0,00	0,00	0,00	550.000,00
04	MISSIONE 4 - Istruzione e diritto allo studio											
01	Istruzione prescolastica	0,00	0,00	59.945,00	0,00	0,00	0,00	0,00	0,00	0,00	0,00	59.945,00
02	ALTRI ORDINI DI ISTRUZIONE NON UNIVERSITARIA	0,00	0,00	120.385,00	45.800,00	0,00	0,00	53.500,00	0,00	0,00	0,00	219.685,00
06	Servizi ausiliari all'istruzione	32.409,75	2.164,91	972.169,18	5.000,00	0,00	0,00	0,00	0,00	0,00	0,00	1.011.743,84
	TOTALE MISSIONE 4 - Istruzione e diritto allo studio	32.409,75	2.164,91	1.152.499,18	50.800,00	0,00	0,00	53.500,00	0,00	0,00	0,00	1.291.373,84



COMUNE DI SALA BOLOGNESE PROVINCIA DI BOLOGNA

SPESE PER MISSIONI, PROGRAMMI E MACROAGGREGATI

SPESE CORRENTI - PREVISIONI DI COMPETENZA
Esercizio finanziario 2016

MISSIONI E PROGRAMMI \ MACROAGGREGATI		Redditi da lavoro dipendente	Imposte e tasse a carico dell'ente	Acquisto di beni e servizi	Trasferimenti correnti	Trasferimenti di tributi (solo per le Regioni)	Fondi perequativi (solo per le Regioni)	Interessi passivi	Altre spese per redditi da capitale	Rimborsi e poste correttive delle entrate	Altre spese correnti	Totale
		101	102	103	104	105	106	107	108	109	110	100
05	MISSIONE 5 - Tutela e valorizzazione dei beni e attività culturali											
02	Attività culturali e interventi diversi nel settore culturale	74.993,84	4.830,09	43.650,00	36.400,00	0,00	0,00	0,00	0,00	0,00	0,00	159.873,93
	TOTALE MISSIONE 5 - Tutela e valorizzazione dei beni e attività culturali	74.993,84	4.830,09	43.650,00	36.400,00	0,00	0,00	0,00	0,00	0,00	0,00	159.873,93
06	MISSIONE 6 - Politiche giovanili, sport e tempo libero											
01	Sport e tempo libero	0,00	0,00	62.250,00	44.000,00	0,00	0,00	4.700,00	0,00	0,00	0,00	110.950,00
	TOTALE MISSIONE 6 - Politiche giovanili, sport e tempo libero	0,00	0,00	62.250,00	44.000,00	0,00	0,00	4.700,00	0,00	0,00	0,00	110.950,00
08	MISSIONE 8 - Assetto del territorio ed edilizia abitativa											
01	Urbanistica e assetto del territorio	189.182,42	13.998,84	66.380,00	13.500,00	0,00	0,00	0,00	0,00	0,00	0,00	283.061,26
02	Edilizia residenziale pubblica e locale e piani di edilizia economico-popolare	0,00	0,00	2.100,00	0,00	0,00	0,00	0,00	0,00	0,00	0,00	2.100,00
	TOTALE MISSIONE 8 - Assetto del territorio ed edilizia abitativa	189.182,42	13.998,84	68.480,00	13.500,00	0,00	0,00	0,00	0,00	0,00	0,00	285.161,26
09	MISSIONE 9 - Sviluppo sostenibile e tutela del territorio e dell'ambiente											
02	Tutela, valorizzazione e recupero ambientale	28.082,18	0,00	160.955,00	71.892,01	0,00	0,00	0,00	0,00	0,00	25.000,00	285.929,19
03	Rifiuti	0,00	0,00	1.141.180,36	0,00	0,00	0,00	0,00	0,00	0,00	0,00	1.141.180,36
04	Servizio idrico integrato	0,00	0,00	14.600,00	0,00	0,00	0,00	0,00	0,00	0,00	0,00	14.600,00
	TOTALE MISSIONE 9 - Sviluppo sostenibile e tutela del territorio e dell'ambiente	28.082,18	0,00	1.316.735,36	71.892,01	0,00	0,00	0,00	0,00	0,00	25.000,00	1.441.709,55
10	MISSIONE 10 - Trasporti e diritto alla mobilità											
02	Trasporto pubblico locale	0,00	0,00	0,00	36.000,00	0,00	0,00	0,00	0,00	0,00	0,00	36.000,00
05	Viabilità e infrastrutture stradali	0,00	0,00	361.588,06	0,00	0,00	0,00	3.800,00	0,00	0,00	0,00	365.388,06
	TOTALE MISSIONE 10 - Trasporti e diritto alla mobilità	0,00	0,00	361.588,06	36.000,00	0,00	0,00	3.800,00	0,00	0,00	0,00	401.388,06



COMUNE DI SALA BOLOGNESE PROVINCIA DI BOLOGNA

SPESE PER MISSIONI, PROGRAMMI E MACROAGGREGATI

SPESE CORRENTI - PREVISIONI DI COMPETENZA
Esercizio finanziario 2016

MISSIONI E PROGRAMMI \ MACROAGGREGATI		Redditi da lavoro dipendente	Imposte e tasse a carico dell'ente	Acquisto di beni e servizi	Trasferimenti correnti	Trasferimenti di tributi (solo per le Regioni)	Fondi perequativi (solo per le Regioni)	Interessi passivi	Altre spese per redditi da capitale	Rimborsi e poste correttive delle entrate	Altre spese correnti	Totale
		101	102	103	104	105	106	107	108	109	110	100
11	MISSIONE 11 - Soccorso civile											
01	Sistema di protezione civile	0,00	0,00	80,00	9.000,00	0,00	0,00	0,00	0,00	0,00	0,00	9.080,00
02	Interventi a seguito di calamità naturali	0,00	0,00	0,00	27.800,00	0,00	0,00	0,00	0,00	0,00	0,00	27.800,00
	TOTALE MISSIONE 11 - Soccorso civile	0,00	0,00	80,00	36.800,00	0,00	0,00	0,00	0,00	0,00	0,00	36.880,00
12	MISSIONE 12 - Diritti sociali, politiche sociali e famiglia											
01	Interventi per l'infanzia e i minori e per asili nido	121.691,11	0,00	531.350,00	270,00	0,00	0,00	0,00	0,00	0,00	0,00	653.311,11
02	Interventi per la disabilità	0,00	0,00	158.000,00	0,00	0,00	0,00	0,00	0,00	0,00	0,00	158.000,00
03	Interventi per gli anziani	0,00	0,00	12.720,31	251.600,00	0,00	0,00	0,00	0,00	0,00	0,00	264.320,31
05	Interventi per le famiglie	89.949,96	6.888,34	42.315,00	67.154,02	0,00	0,00	11.900,00	0,00	0,00	0,00	218.207,32
07	Programmazione e governo della rete dei servizi sociosanitari e sociali	0,00	0,00	0,00	10.300,00	0,00	0,00	0,00	0,00	0,00	0,00	10.300,00
08	Cooperazione e associazionismo	0,00	0,00	0,00	13.500,00	0,00	0,00	0,00	0,00	0,00	0,00	13.500,00
09	Servizio necroscopico e cimiteriale	0,00	0,00	49.600,00	10.000,00	0,00	0,00	0,00	0,00	0,00	0,00	59.600,00
	TOTALE MISSIONE 12 - Diritti sociali, politiche sociali e famiglia	211.641,07	6.888,34	793.985,31	352.824,02	0,00	0,00	11.900,00	0,00	0,00	0,00	1.377.238,74
14	MISSIONE 14 - Sviluppo economico e competitività											
02	Commercio - reti distributive - tutela dei consumatori	0,00	0,00	5.350,00	82,64	0,00	0,00	0,00	0,00	0,00	0,00	5.432,64
	TOTALE MISSIONE 14 - Sviluppo economico e competitività	0,00	0,00	5.350,00	82,64	0,00	0,00	0,00	0,00	0,00	0,00	5.432,64
20	MISSIONE 20 - Fondi e accantonamenti											
01	Fondo di riserva	0,00	0,00	0,00	0,00	0,00	0,00	0,00	0,00	0,00	44.372,55	44.372,55
02	Fondo crediti di dubbia esigibilità	0,00	0,00	0,00	0,00	0,00	0,00	0,00	0,00	0,00	142.000,00	142.000,00
	TOTALE MISSIONE 20 - Fondi e accantonamenti	0,00	0,00	0,00	0,00	0,00	0,00	0,00	0,00	0,00	186.372,55	186.372,55



COMUNE DI SALA BOLOGNESE PROVINCIA DI BOLOGNA

SPESE PER MISSIONI, PROGRAMMI E MACROAGGREGATISPESE CORRENTI - PREVISIONI DI COMPETENZA
Esercizio finanziario 2016

MISSIONI E PROGRAMMI \ MACROAGGREGATI	Redditi da lavoro dipendente	Imposte e tasse a carico dell'ente	Acquisto di beni e servizi	Trasferimenti correnti	Trasferimenti di tributi (solo per le Regioni)	Fondi perequativi (solo per le Regioni)	Interessi passivi	Altre spese per redditi da capitale	Rimborsi e poste correttive delle entrate	Altre spese correnti	Totale
	101	102	103	104	105	106	107	108	109	110	100
TOTALE GENERALE DELLE SPESE	1.330.930,00	99.312,27	4.318.099,03	1.480.315,14	0,00	0,00	74.200,00	0,00	10.000,00	376.372,55	7.689.228,99

Pag. 4



COMUNE DI SALA BOLOGNESE PROVINCIA DI BOLOGNA

SPESE PER MISSIONI, PROGRAMMI E MACROAGGREGATI

SPESE CORRENTI - PREVISIONI DI COMPETENZA
Esercizio finanziario 2017

MISSIONI E PROGRAMMI \ MACROAGGREGATI		Redditi da lavoro dipendente	Imposte e tasse a carico dell'ente	Acquisto di beni e servizi	Trasferimenti correnti	Trasferimenti di tributi (solo per le Regioni)	Fondi perequativi (solo per le Regioni)	Interessi passivi	Altre spese per redditi da capitale	Rimborsi e poste correttive delle entrate	Altre spese correnti	Totale
		101	102	103	104	105	106	107	108	109	110	100
01	MISSIONE 1 - Servizi istituzionali e generali e di gestione											
01	Organi istituzionali	0,00	6.500,00	72.423,60	15.000,00	0,00	0,00	0,00	0,00	0,00	0,00	93.923,60
02	Segreteria generale	122.720,26	0,00	21.733,50	800,00	0,00	0,00	0,00	0,00	0,00	0,00	145.253,76
03	Gestione economica, finanziaria, programmazione e provveditorato	119.868,59	8.592,78	27.800,00	0,00	0,00	0,00	300,00	0,00	0,00	0,00	156.561,37
04	Gestione delle entrate tributarie e servizi fiscali	66.838,00	20.942,99	30.050,00	0,00	0,00	0,00	0,00	0,00	10.000,00	0,00	127.830,99
05	Gestione dei beni demaniali e patrimoniali	0,00	0,00	28.999,41	0,00	0,00	0,00	0,00	0,00	0,00	0,00	28.999,41
06	Ufficio tecnico	177.948,92	9.278,35	15.200,00	0,00	0,00	0,00	0,00	0,00	0,00	0,00	202.427,27
07	Elezioni e consultazioni popolari - Anagrafe e stato civile	111.644,79	5.555,32	1.040,00	250,00	0,00	0,00	0,00	0,00	0,00	0,00	118.490,11
08	Statistica e sistemi informativi	0,00	0,00	0,00	0,00	0,00	0,00	0,00	0,00	0,00	0,00	0,00
10	Risorse umane	92.237,45	7.172,57	9.300,00	160.700,31	0,00	0,00	0,00	0,00	0,00	0,00	269.410,33
11	Altri servizi generali	64.590,18	8.983,16	167.620,00	103.300,00	0,00	0,00	0,00	0,00	0,00	165.000,00	509.493,34
	TOTALE MISSIONE 1 - Servizi istituzionali e generali e di gestione	755.848,19	67.025,17	374.166,51	280.050,31	0,00	0,00	300,00	0,00	10.000,00	165.000,00	1.652.390,18
03	MISSIONE 3 - Ordine pubblico e sicurezza											
01	Polizia locale e amministrativa	0,00	0,00	0,00	550.000,00	0,00	0,00	0,00	0,00	0,00	0,00	550.000,00
	TOTALE MISSIONE 3 - Ordine pubblico e sicurezza	0,00	0,00	0,00	550.000,00	0,00	0,00	0,00	0,00	0,00	0,00	550.000,00
04	MISSIONE 4 - Istruzione e diritto allo studio											
01	Istruzione prescolastica	0,00	0,00	57.400,00	0,00	0,00	0,00	0,00	0,00	0,00	0,00	57.400,00
02	ALTRI ORDINI DI ISTRUZIONE NON UNIVERSITARIA	0,00	0,00	107.285,00	44.000,00	0,00	0,00	51.300,00	0,00	0,00	0,00	202.585,00
06	Servizi ausiliari all'istruzione	32.370,90	2.164,90	971.291,41	5.000,00	0,00	0,00	0,00	0,00	0,00	0,00	1.010.827,21
	TOTALE MISSIONE 4 - Istruzione e diritto allo studio	32.370,90	2.164,90	1.135.976,41	49.000,00	0,00	0,00	51.300,00	0,00	0,00	0,00	1.270.812,21



COMUNE DI SALA BOLOGNESE PROVINCIA DI BOLOGNA

SPESA PER MISSIONI, PROGRAMMI E MACROAGGREGATI

SPESA CORRENTI - PREVISIONI DI COMPETENZA
Esercizio finanziario 2017

MISSIONI E PROGRAMMI \ MACROAGGREGATI		Redditi da lavoro dipendente	Imposte e tasse a carico dell'ente	Acquisto di beni e servizi	Trasferimenti correnti	Trasferimenti di tributi (solo per le Regioni)	Fondi perequativi (solo per le Regioni)	Interessi passivi	Altre spese per redditi da capitale	Rimborsi e poste correttive delle entrate	Altre spese correnti	Totale
		101	102	103	104	105	106	107	108	109	110	100
05	MISSIONE 5 - Tutela e valorizzazione dei beni e attività culturali											
02	Attività culturali e interventi diversi nel settore culturale	74.780,63	4.821,85	38.050,00	32.400,00	0,00	0,00	0,00	0,00	0,00	0,00	150.052,48
	TOTALE MISSIONE 5 - Tutela e valorizzazione dei beni e attività culturali	74.780,63	4.821,85	38.050,00	32.400,00	0,00	0,00	0,00	0,00	0,00	0,00	150.052,48
06	MISSIONE 6 - Politiche giovanili, sport e tempo libero											
01	Sport e tempo libero	0,00	0,00	43.550,00	44.000,00	0,00	0,00	4.000,00	0,00	0,00	0,00	91.550,00
	TOTALE MISSIONE 6 - Politiche giovanili, sport e tempo libero	0,00	0,00	43.550,00	44.000,00	0,00	0,00	4.000,00	0,00	0,00	0,00	91.550,00
08	MISSIONE 8 - Assetto del territorio ed edilizia abitativa											
01	Urbanistica e assetto del territorio	173.162,74	13.875,19	29.800,00	13.500,00	0,00	0,00	0,00	0,00	0,00	0,00	230.337,93
02	Edilizia residenziale pubblica e locale e piani di edilizia economico-popolare	0,00	0,00	2.100,00	0,00	0,00	0,00	0,00	0,00	0,00	0,00	2.100,00
	TOTALE MISSIONE 8 - Assetto del territorio ed edilizia abitativa	173.162,74	13.875,19	31.900,00	13.500,00	0,00	0,00	0,00	0,00	0,00	0,00	232.437,93
09	MISSIONE 9 - Sviluppo sostenibile e tutela del territorio e dell'ambiente											
02	Tutela, valorizzazione e recupero ambientale	28.007,97	0,00	159.955,00	71.892,01	0,00	0,00	0,00	0,00	0,00	20.000,00	279.854,98
03	Rifiuti	0,00	0,00	1.141.180,36	0,00	0,00	0,00	0,00	0,00	0,00	0,00	1.141.180,36
04	Servizio idrico integrato	0,00	0,00	14.600,00	0,00	0,00	0,00	0,00	0,00	0,00	0,00	14.600,00
	TOTALE MISSIONE 9 - Sviluppo sostenibile e tutela del territorio e dell'ambiente	28.007,97	0,00	1.315.735,36	71.892,01	0,00	0,00	0,00	0,00	0,00	20.000,00	1.435.635,34
10	MISSIONE 10 - Trasporti e diritto alla mobilità											
02	Trasporto pubblico locale	0,00	0,00	0,00	36.000,00	0,00	0,00	0,00	0,00	0,00	0,00	36.000,00
05	Viabilità e infrastrutture stradali	0,00	0,00	361.488,06	0,00	0,00	0,00	3.800,00	0,00	0,00	0,00	365.288,06
	TOTALE MISSIONE 10 - Trasporti e diritto alla mobilità	0,00	0,00	361.488,06	36.000,00	0,00	0,00	3.800,00	0,00	0,00	0,00	401.288,06



COMUNE DI SALA BOLOGNESE PROVINCIA DI BOLOGNA

SPESE PER MISSIONI, PROGRAMMI E MACROAGGREGATI

SPESE CORRENTI - PREVISIONI DI COMPETENZA
Esercizio finanziario 2017

MISSIONI E PROGRAMMI \ MACROAGGREGATI		Redditi da lavoro dipendente	Imposte e tasse a carico dell'ente	Acquisto di beni e servizi	Trasferimenti correnti	Trasferimenti di tributi (solo per le Regioni)	Fondi perequativi (solo per le Regioni)	Interessi passivi	Altre spese per redditi da capitale	Rimborsi e poste correttive delle entrate	Altre spese correnti	Totale
		101	102	103	104	105	106	107	108	109	110	100
11	MISSIONE 11 - Soccorso civile											
01	Sistema di protezione civile	0,00	0,00	80,00	9.000,00	0,00	0,00	0,00	0,00	0,00	0,00	9.080,00
02	Interventi a seguito di calamità naturali	0,00	0,00	0,00	27.800,00	0,00	0,00	0,00	0,00	0,00	0,00	27.800,00
	TOTALE MISSIONE 11 - Soccorso civile	0,00	0,00	80,00	36.800,00	0,00	0,00	0,00	0,00	0,00	0,00	36.880,00
12	MISSIONE 12 - Diritti sociali, politiche sociali e famiglia											
01	Interventi per l'infanzia e i minori e per asili nido	121.407,41	0,00	527.150,00	270,00	0,00	0,00	0,00	0,00	0,00	0,00	648.827,41
02	Interventi per la disabilità	0,00	0,00	140.000,00	0,00	0,00	0,00	0,00	0,00	0,00	0,00	140.000,00
03	Interventi per gli anziani	0,00	0,00	12.015,00	251.600,00	0,00	0,00	0,00	0,00	0,00	0,00	263.615,00
05	Interventi per le famiglie	89.203,02	6.638,34	34.315,00	32.154,02	0,00	0,00	10.100,00	0,00	0,00	0,00	172.410,38
07	Programmazione e governo della rete dei servizi sociosanitari e sociali	0,00	0,00	0,00	10.300,00	0,00	0,00	0,00	0,00	0,00	0,00	10.300,00
08	Cooperazione e associazionismo	0,00	0,00	0,00	13.500,00	0,00	0,00	0,00	0,00	0,00	0,00	13.500,00
09	Servizio necroscopico e cimiteriale	0,00	0,00	49.600,00	5.000,00	0,00	0,00	0,00	0,00	0,00	0,00	54.600,00
	TOTALE MISSIONE 12 - Diritti sociali, politiche sociali e famiglia	210.610,43	6.638,34	763.080,00	312.824,02	0,00	0,00	10.100,00	0,00	0,00	0,00	1.303.252,79
14	MISSIONE 14 - Sviluppo economico e competitività											
02	Commercio - reti distributive - tutela dei consumatori	0,00	0,00	6.000,00	82,64	0,00	0,00	0,00	0,00	0,00	0,00	6.082,64
	TOTALE MISSIONE 14 - Sviluppo economico e competitività	0,00	0,00	6.000,00	82,64	0,00	0,00	0,00	0,00	0,00	0,00	6.082,64
20	MISSIONE 20 - Fondi e accantonamenti											
01	Fondo di riserva	0,00	0,00	0,00	0,00	0,00	0,00	0,00	0,00	0,00	38.372,55	38.372,55
02	Fondo crediti di dubbia esigibilità	0,00	0,00	0,00	0,00	0,00	0,00	0,00	0,00	0,00	155.000,00	155.000,00
	TOTALE MISSIONE 20 - Fondi e accantonamenti	0,00	0,00	0,00	0,00	0,00	0,00	0,00	0,00	0,00	193.372,55	193.372,55



COMUNE DI SALA BOLOGNESE PROVINCIA DI BOLOGNA

SPESE PER MISSIONI, PROGRAMMI E MACROAGGREGATI

SPESE CORRENTI - PREVISIONI DI COMPETENZA
Esercizio finanziario 2017

MISSIONI E PROGRAMMI \ MACROAGGREGATI	Redditi da lavoro dipendente	Imposte e tasse a carico dell'ente	Acquisto di beni e servizi	Trasferimenti correnti	Trasferimenti di tributi (solo per le Regioni)	Fondi perequativi (solo per le Regioni)	Interessi passivi	Altre spese per redditi da capitale	Rimborsi e poste correttive delle entrate	Altre spese correnti	Totale
	101	102	103	104	105	106	107	108	109	110	100
TOTALE GENERALE DELLE SPESE	1.274.780,86	94.525,45	4.070.026,34	1.426.548,98	0,00	0,00	69.500,00	0,00	10.000,00	378.372,55	7.323.754,18

Pag. 4



COMUNE DI SALA BOLOGNESE PROVINCIA DI BOLOGNA

SPESE PER MISSIONI, PROGRAMMI E MACROAGGREGATI

SPESE CORRENTI - PREVISIONI DI COMPETENZA
Esercizio finanziario 2018

MISSIONI E PROGRAMMI \ MACROAGGREGATI		Redditi da lavoro dipendente	Imposte e tasse a carico dell'ente	Acquisto di beni e servizi	Trasferimenti correnti	Trasferimenti di tributi (solo per le Regioni)	Fondi perequativi (solo per le Regioni)	Interessi passivi	Altre spese per redditi da capitale	Rimborsi e poste correttive delle entrate	Altre spese correnti	Totale
		101	102	103	104	105	106	107	108	109	110	100
01	MISSIONE 1 - Servizi istituzionali e generali e di gestione											
01	Organi istituzionali	0,00	6.500,00	72.423,60	15.000,00	0,00	0,00	0,00	0,00	0,00	0,00	93.923,60
02	Segreteria generale	122.720,26	0,00	21.733,50	800,00	0,00	0,00	0,00	0,00	0,00	0,00	145.253,76
03	Gestione economica, finanziaria, programmazione e provveditorato	119.868,59	8.592,78	27.800,00	0,00	0,00	0,00	300,00	0,00	0,00	0,00	156.561,37
04	Gestione delle entrate tributarie e servizi fiscali	61.838,00	20.942,99	25.050,00	0,00	0,00	0,00	0,00	0,00	10.000,00	0,00	117.830,99
05	Gestione dei beni demaniali e patrimoniali	0,00	0,00	28.999,41	0,00	0,00	0,00	0,00	0,00	0,00	0,00	28.999,41
06	Ufficio tecnico	177.948,92	9.278,35	15.200,00	0,00	0,00	0,00	0,00	0,00	0,00	0,00	202.427,27
07	Elezioni e consultazioni popolari - Anagrafe e stato civile	111.644,79	5.555,32	1.040,00	250,00	0,00	0,00	0,00	0,00	0,00	0,00	118.490,11
08	Statistica e sistemi informativi	0,00	0,00	0,00	0,00	0,00	0,00	0,00	0,00	0,00	0,00	0,00
10	Risorse umane	92.237,45	7.172,57	9.300,00	160.700,31	0,00	0,00	0,00	0,00	0,00	0,00	269.410,33
11	Altri servizi generali	64.590,18	8.983,16	167.120,00	103.300,00	0,00	0,00	0,00	0,00	0,00	165.000,00	508.993,34
	TOTALE MISSIONE 1 - Servizi istituzionali e generali e di gestione	750.848,19	67.025,17	368.666,51	280.050,31	0,00	0,00	300,00	0,00	10.000,00	165.000,00	1.641.890,18
03	MISSIONE 3 - Ordine pubblico e sicurezza											
01	Polizia locale e amministrativa	0,00	0,00	0,00	550.000,00	0,00	0,00	0,00	0,00	0,00	0,00	550.000,00
	TOTALE MISSIONE 3 - Ordine pubblico e sicurezza	0,00	0,00	0,00	550.000,00	0,00	0,00	0,00	0,00	0,00	0,00	550.000,00
04	MISSIONE 4 - Istruzione e diritto allo studio											
01	Istruzione prescolastica	0,00	0,00	55.200,00	0,00	0,00	0,00	0,00	0,00	0,00	0,00	55.200,00
02	ALTRI ORDINI DI ISTRUZIONE NON UNIVERSITARIA	0,00	0,00	104.785,00	44.000,00	0,00	0,00	49.000,00	0,00	0,00	0,00	197.785,00
06	Servizi ausiliari all'istruzione	32.370,90	2.164,90	961.059,57	5.000,00	0,00	0,00	0,00	0,00	0,00	0,00	1.000.595,37
	TOTALE MISSIONE 4 - Istruzione e diritto allo studio	32.370,90	2.164,90	1.121.044,57	49.000,00	0,00	0,00	49.000,00	0,00	0,00	0,00	1.253.580,37



COMUNE DI SALA BOLOGNESE PROVINCIA DI BOLOGNA

SPESE PER MISSIONI, PROGRAMMI E MACROAGGREGATI

SPESE CORRENTI - PREVISIONI DI COMPETENZA
Esercizio finanziario 2018

MISSIONI E PROGRAMMI \ MACROAGGREGATI		Redditi da lavoro dipendente	Imposte e tasse a carico dell'ente	Acquisto di beni e servizi	Trasferimenti correnti	Trasferimenti di tributi (solo per le Regioni)	Fondi perequativi (solo per le Regioni)	Interessi passivi	Altre spese per redditi da capitale	Rimborsi e poste correttive delle entrate	Altre spese correnti	Totale
		101	102	103	104	105	106	107	108	109	110	100
05	MISSIONE 5 - Tutela e valorizzazione dei beni e attività culturali											
02	Attività culturali e interventi diversi nel settore culturale	74.780,63	4.821,85	38.050,00	23.400,00	0,00	0,00	0,00	0,00	0,00	0,00	141.052,48
	TOTALE MISSIONE 5 - Tutela e valorizzazione dei beni e attività culturali	74.780,63	4.821,85	38.050,00	23.400,00	0,00	0,00	0,00	0,00	0,00	0,00	141.052,48
06	MISSIONE 6 - Politiche giovanili, sport e tempo libero											
01	Sport e tempo libero	0,00	0,00	43.550,00	44.000,00	0,00	0,00	3.300,00	0,00	0,00	0,00	90.850,00
	TOTALE MISSIONE 6 - Politiche giovanili, sport e tempo libero	0,00	0,00	43.550,00	44.000,00	0,00	0,00	3.300,00	0,00	0,00	0,00	90.850,00
08	MISSIONE 8 - Assetto del territorio ed edilizia abitativa											
01	Urbanistica e assetto del territorio	173.162,74	13.875,19	24.800,00	13.500,00	0,00	0,00	0,00	0,00	0,00	0,00	225.337,93
02	Edilizia residenziale pubblica e locale e piani di edilizia economico-popolare	0,00	0,00	2.100,00	0,00	0,00	0,00	0,00	0,00	0,00	0,00	2.100,00
	TOTALE MISSIONE 8 - Assetto del territorio ed edilizia abitativa	173.162,74	13.875,19	26.900,00	13.500,00	0,00	0,00	0,00	0,00	0,00	0,00	227.437,93
09	MISSIONE 9 - Sviluppo sostenibile e tutela del territorio e dell'ambiente											
02	Tutela, valorizzazione e recupero ambientale	27.697,31	0,00	159.955,00	71.892,01	0,00	0,00	0,00	0,00	0,00	15.000,00	274.544,32
03	Rifiuti	0,00	0,00	1.141.180,36	0,00	0,00	0,00	0,00	0,00	0,00	0,00	1.141.180,36
04	Servizio idrico integrato	0,00	0,00	14.600,00	0,00	0,00	0,00	0,00	0,00	0,00	0,00	14.600,00
	TOTALE MISSIONE 9 - Sviluppo sostenibile e tutela del territorio e dell'ambiente	27.697,31	0,00	1.315.735,36	71.892,01	0,00	0,00	0,00	0,00	0,00	15.000,00	1.430.324,68
10	MISSIONE 10 - Trasporti e diritto alla mobilità											
02	Trasporto pubblico locale	0,00	0,00	0,00	36.000,00	0,00	0,00	0,00	0,00	0,00	0,00	36.000,00
05	Viabilità e infrastrutture stradali	0,00	0,00	359.488,06	0,00	0,00	0,00	3.800,00	0,00	0,00	0,00	363.288,06
	TOTALE MISSIONE 10 - Trasporti e diritto alla mobilità	0,00	0,00	359.488,06	36.000,00	0,00	0,00	3.800,00	0,00	0,00	0,00	399.288,06



COMUNE DI SALA BOLOGNESE PROVINCIA DI BOLOGNA

SPESE PER MISSIONI, PROGRAMMI E MACROAGGREGATI

SPESE CORRENTI - PREVISIONI DI COMPETENZA
Esercizio finanziario 2018

MISSIONI E PROGRAMMI \ MACROAGGREGATI		Redditi da lavoro dipendente	Imposte e tasse a carico dell'ente	Acquisto di beni e servizi	Trasferimenti correnti	Trasferimenti di tributi (solo per le Regioni)	Fondi perequativi (solo per le Regioni)	Interessi passivi	Altre spese per redditi da capitale	Rimborsi e poste correttive delle entrate	Altre spese correnti	Totale
		101	102	103	104	105	106	107	108	109	110	100
11	MISSIONE 11 - Soccorso civile											
01	Sistema di protezione civile	0,00	0,00	80,00	9.000,00	0,00	0,00	0,00	0,00	0,00	0,00	9.080,00
02	Interventi a seguito di calamità naturali	0,00	0,00	0,00	27.800,00	0,00	0,00	0,00	0,00	0,00	0,00	27.800,00
	TOTALE MISSIONE 11 - Soccorso civile	0,00	0,00	80,00	36.800,00	0,00	0,00	0,00	0,00	0,00	0,00	36.880,00
12	MISSIONE 12 - Diritti sociali, politiche sociali e famiglia											
01	Interventi per l'infanzia e i minori e per asili nido	121.407,41	0,00	521.100,00	270,00	0,00	0,00	0,00	0,00	0,00	0,00	642.777,41
02	Interventi per la disabilità	0,00	0,00	140.000,00	0,00	0,00	0,00	0,00	0,00	0,00	0,00	140.000,00
03	Interventi per gli anziani	0,00	0,00	12.015,00	251.600,00	0,00	0,00	0,00	0,00	0,00	0,00	263.615,00
05	Interventi per le famiglie	89.203,02	6.638,34	31.215,00	32.154,02	0,00	0,00	8.100,00	0,00	0,00	0,00	167.310,38
07	Programmazione e governo della rete dei servizi sociosanitari e sociali	0,00	0,00	0,00	10.300,00	0,00	0,00	0,00	0,00	0,00	0,00	10.300,00
08	Cooperazione e associazionismo	0,00	0,00	0,00	13.500,00	0,00	0,00	0,00	0,00	0,00	0,00	13.500,00
09	Servizio necroscopico e cimiteriale	0,00	0,00	49.600,00	5.000,00	0,00	0,00	0,00	0,00	0,00	0,00	54.600,00
	TOTALE MISSIONE 12 - Diritti sociali, politiche sociali e famiglia	210.610,43	6.638,34	753.930,00	312.824,02	0,00	0,00	8.100,00	0,00	0,00	0,00	1.292.102,79
14	MISSIONE 14 - Sviluppo economico e competitività											
02	Commercio - reti distributive - tutela dei consumatori	0,00	0,00	6.000,00	82,64	0,00	0,00	0,00	0,00	0,00	0,00	6.082,64
	TOTALE MISSIONE 14 - Sviluppo economico e competitività	0,00	0,00	6.000,00	82,64	0,00	0,00	0,00	0,00	0,00	0,00	6.082,64
20	MISSIONE 20 - Fondi e accantonamenti											
01	Fondo di riserva	0,00	0,00	0,00	0,00	0,00	0,00	0,00	0,00	0,00	38.372,55	38.372,55
02	Fondo crediti di dubbia esigibilità	0,00	0,00	0,00	0,00	0,00	0,00	0,00	0,00	0,00	188.000,00	188.000,00
	TOTALE MISSIONE 20 - Fondi e accantonamenti	0,00	0,00	0,00	0,00	0,00	0,00	0,00	0,00	0,00	226.372,55	226.372,55



COMUNE DI SALA BOLOGNESE PROVINCIA DI BOLOGNA

SPESE PER MISSIONI, PROGRAMMI E MACROAGGREGATISPESE CORRENTI - PREVISIONI DI COMPETENZA
Esercizio finanziario 2018

MISSIONI E PROGRAMMI \ MACROAGGREGATI	Redditi da lavoro dipendente	Imposte e tasse a carico dell'ente	Acquisto di beni e servizi	Trasferimenti correnti	Trasferimenti di tributi (solo per le Regioni)	Fondi perequativi (solo per le Regioni)	Interessi passivi	Altre spese per redditi da capitale	Rimborsi e poste correttive delle entrate	Altre spese correnti	Totale
	101	102	103	104	105	106	107	108	109	110	100
TOTALE GENERALE DELLE SPESE	1.269.470,20	94.525,45	4.033.444,50	1.417.548,98	0,00	0,00	64.500,00	0,00	10.000,00	406.372,55	7.295.861,68

Pag. 4



COMUNE DI SALA BOLOGNESE PROVINCIA DI BOLOGNA

SPESE PER MISSIONI, PROGRAMMI E MACROAGGREGATI

SPESE IN CONTO CAPITALE E SPESE PER INCREMENTO DI ATTIVITA' FINANZIARIE - PREVISIONI DI COMPETENZA
Esercizio finanziario 2016

MISSIONI E PROGRAMMI \ MACROAGGREGATI		Tributi in conto capitale a carico dell'ente	Investimenti fissi lordi	Contributi agli investimenti	Trasferimenti in conto capitale	Altre spese in conto capitale	Totale SPESE IN CONTO CAPITALE	Acquisizioni di attività finanziarie	Concessione crediti di breve termine	Concessione crediti di medio-lungo termine	Altre spese per incremento di attività finanziarie	Totale SPESE PER INCREMENTO DI ATTIVITA' FINANZIARIE
		201	202	203	204	205	200	301	302	303	304	300
01	MISSIONE 1 - Servizi istituzionali e generali e di gestione											
05	Gestione dei beni demaniali e patrimoniali	0,00	254.028,48	0,00	0,00	0,00	254.028,48	0,00	0,00	0,00	0,00	0,00
06	Ufficio tecnico	0,00	0,00	0,00	0,00	0,00	0,00	0,00	0,00	0,00	0,00	0,00
08	Statistica e sistemi informativi	0,00	0,00	4.580,00	0,00	0,00	4.580,00	0,00	0,00	0,00	0,00	0,00
11	Altri servizi generali	0,00	0,00	2.200,00	0,00	1.500,00	3.700,00	0,00	0,00	0,00	0,00	0,00
	TOTALE MISSIONE 1 - Servizi istituzionali e generali e di gestione	0,00	254.028,48	6.780,00	0,00	1.500,00	262.308,48	0,00	0,00	0,00	0,00	0,00
03	MISSIONE 3 - Ordine pubblico e sicurezza											
01	Polizia locale e amministrativa	0,00	0,00	0,00	0,00	0,00	0,00	0,00	0,00	0,00	0,00	0,00
02	Sistema integrato di sicurezza urbana	0,00	0,00	0,00	0,00	0,00	0,00	0,00	0,00	0,00	0,00	0,00
	TOTALE MISSIONE 3 - Ordine pubblico e sicurezza	0,00	0,00	0,00	0,00	0,00	0,00	0,00	0,00	0,00	0,00	0,00
04	MISSIONE 4 - Istruzione e diritto allo studio											
01	Istruzione prescolastica	0,00	0,00	0,00	0,00	0,00	0,00	0,00	0,00	0,00	0,00	0,00
02	ALTRI ORDINI DI ISTRUZIONE NON UNIVERSITARIA	0,00	293.892,44	0,00	0,00	0,00	293.892,44	0,00	0,00	0,00	0,00	0,00
06	Servizi ausiliari all'istruzione	0,00	0,00	0,00	0,00	0,00	0,00	0,00	0,00	0,00	0,00	0,00
	TOTALE MISSIONE 4 - Istruzione e diritto allo studio	0,00	293.892,44	0,00	0,00	0,00	293.892,44	0,00	0,00	0,00	0,00	0,00
05	MISSIONE 5 - Tutela e valorizzazione dei beni e attività culturali											
02	Attività culturali e interventi diversi nel settore culturale	0,00	0,00	0,00	0,00	0,00	0,00	0,00	0,00	0,00	0,00	0,00
	TOTALE MISSIONE 5 - Tutela e valorizzazione dei beni e attività culturali	0,00	0,00	0,00	0,00	0,00	0,00	0,00	0,00	0,00	0,00	0,00
06	MISSIONE 6 - Politiche giovanili, sport e tempo libero											



COMUNE DI SALA BOLOGNESE PROVINCIA DI BOLOGNA

SPESE PER MISSIONI, PROGRAMMI E MACROAGGREGATI

SPESE IN CONTO CAPITALE E SPESE PER INCREMENTO DI ATTIVITA' FINANZIARIE - PREVISIONI DI COMPETENZA
Esercizio finanziario 2016

MISSIONI E PROGRAMMI \ MACROAGGREGATI		Tributi in conto capitale a carico dell'ente	Investimenti fissi lordi	Contributi agli investimenti	Trasferimenti in conto capitale	Altre spese in conto capitale	Totale SPESE IN CONTO CAPITALE	Acquisizioni di attività finanziarie	Concessione crediti di breve termine	Concessione crediti di medio-lungo termine	Altre spese per incremento di attività finanziarie	Totale SPESE PER INCREMENTO DI ATTIVITA' FINANZIARIE
		201	202	203	204	205	200	301	302	303	304	300
01	Sport e tempo libero	0,00	0,00	0,00	0,00	0,00	0,00	0,00	0,00	0,00	0,00	0,00
	TOTALE MISSIONE 6 - Politiche giovanili, sport e tempo libero	0,00	0,00	0,00	0,00	0,00	0,00	0,00	0,00	0,00	0,00	0,00
08	MISSIONE 8 - Assetto del territorio ed edilizia abitativa											
01	Urbanistica e assetto del territorio	0,00	0,00	0,00	0,00	0,00	0,00	0,00	0,00	0,00	0,00	0,00
02	Edilizia residenziale pubblica e locale e piani di edilizia economico-popolare	0,00	0,00	107.256,55	0,00	0,00	107.256,55	0,00	0,00	0,00	0,00	0,00
	TOTALE MISSIONE 8 - Assetto del territorio ed edilizia abitativa	0,00	0,00	107.256,55	0,00	0,00	107.256,55	0,00	0,00	0,00	0,00	0,00
09	MISSIONE 9 - Sviluppo sostenibile e tutela del territorio e dell'ambiente											
02	Tutela, valorizzazione e recupero ambientale	0,00	0,00	0,00	0,00	0,00	0,00	0,00	0,00	0,00	0,00	0,00
03	Rifiuti	0,00	0,00	0,00	0,00	0,00	0,00	0,00	0,00	0,00	0,00	0,00
04	Servizio idrico integrato	0,00	0,00	0,00	0,00	0,00	0,00	0,00	0,00	0,00	0,00	0,00
	TOTALE MISSIONE 9 - Sviluppo sostenibile e tutela del territorio e dell'ambiente	0,00	0,00	0,00	0,00	0,00	0,00	0,00	0,00	0,00	0,00	0,00
10	MISSIONE 10 - Trasporti e diritto alla mobilità											
05	Viabilità e infrastrutture stradali	0,00	270.469,60	12.439,08	0,00	0,00	282.908,68	0,00	0,00	0,00	0,00	0,00
	TOTALE MISSIONE 10 - Trasporti e diritto alla mobilità	0,00	270.469,60	12.439,08	0,00	0,00	282.908,68	0,00	0,00	0,00	0,00	0,00
11	MISSIONE 11 - Soccorso civile											
01	Sistema di protezione civile	0,00	149.498,82	0,00	0,00	0,00	149.498,82	0,00	0,00	0,00	0,00	0,00
	TOTALE MISSIONE 11 - Soccorso civile	0,00	149.498,82	0,00	0,00	0,00	149.498,82	0,00	0,00	0,00	0,00	0,00
12	MISSIONE 12 - Diritti sociali, politiche sociali e famiglia											
01	Interventi per l'infanzia e i minori e per asili nido	0,00	0,00	0,00	0,00	0,00	0,00	0,00	0,00	0,00	0,00	0,00



COMUNE DI SALA BOLOGNESE PROVINCIA DI BOLOGNA

SPESE PER MISSIONI, PROGRAMMI E MACROAGGREGATI

SPESE IN CONTO CAPITALE E SPESE PER INCREMENTO DI ATTIVITA' FINANZIARIE - PREVISIONI DI COMPETENZA
Esercizio finanziario 2016

MISSIONI E PROGRAMMI \ MACROAGGREGATI		Tributi in conto capitale a carico dell'ente	Investimenti fissi lordi	Contributi agli investimenti	Trasferimenti in conto capitale	Altre spese in conto capitale	Totale SPESE IN CONTO CAPITALE	Acquisizioni di attività finanziarie	Concessione crediti di breve termine	Concessione crediti di medio-lungo termine	Altre spese per incremento di attività finanziarie	Totale SPESE PER INCREMENTO DI ATTIVITA' FINANZIARIE
		201	202	203	204	205	200	301	302	303	304	300
02	Interventi per la disabilità	0,00	0,00	5.000,00	0,00	0,00	5.000,00	0,00	0,00	0,00	0,00	0,00
03	Interventi per gli anziani	0,00	0,00	0,00	0,00	0,00	0,00	0,00	0,00	0,00	0,00	0,00
05	Interventi per le famiglie	0,00	0,00	0,00	0,00	0,00	0,00	0,00	0,00	0,00	0,00	0,00
08	Cooperazione e associazionismo	0,00	0,00	0,00	0,00	0,00	0,00	0,00	0,00	0,00	0,00	0,00
09	Servizio necroscopico e cimiteriale	0,00	8.100,37	0,00	0,00	0,00	8.100,37	0,00	0,00	0,00	0,00	0,00
	TOTALE MISSIONE 12 - Diritti sociali, politiche sociali e famiglia	0,00	8.100,37	5.000,00	0,00	0,00	13.100,37	0,00	0,00	0,00	0,00	0,00
14	MISSIONE 14 - Sviluppo economico e competitività											
04	Reti e altri servizi di pubblica utilità	0,00	0,00	0,00	0,00	0,00	0,00	0,00	0,00	0,00	0,00	0,00
	TOTALE MISSIONE 14 - Sviluppo economico e competitività	0,00	0,00	0,00	0,00	0,00	0,00	0,00	0,00	0,00	0,00	0,00
16	MISSIONE 16 - Agricoltura, politiche agroalimentari e pesca											
01	Sviluppo del settore agricolo e del sistema agroalimentare	0,00	0,00	0,00	0,00	0,00	0,00	0,00	0,00	0,00	0,00	0,00
	TOTALE MISSIONE 16 - Agricoltura, politiche agroalimentari e pesca	0,00	0,00	0,00	0,00	0,00	0,00	0,00	0,00	0,00	0,00	0,00
20	MISSIONE 20 - Fondi e accantonamenti											
03	Altri Fondi	0,00	0,00	0,00	0,00	0,00	0,00	0,00	0,00	0,00	0,00	0,00
	TOTALE MISSIONE 20 - Fondi e accantonamenti	0,00	0,00	0,00	0,00	0,00	0,00	0,00	0,00	0,00	0,00	0,00
	TOTALE GENERALE DELLE SPESE	0,00	975.989,71	131.475,63	0,00	1.500,00	1.108.965,34	0,00	0,00	0,00	0,00	0,00



COMUNE DI SALA BOLOGNESE PROVINCIA DI BOLOGNA

SPESE PER MISSIONI, PROGRAMMI E MACROAGGREGATI

SPESE IN CONTO CAPITALE E SPESE PER INCREMENTO DI ATTIVITA' FINANZIARIE - PREVISIONI DI COMPETENZA
Esercizio finanziario 2017

MISSIONI E PROGRAMMI \ MACROAGGREGATI		Tributi in conto capitale a carico dell'ente	Investimenti fissi lordi	Contributi agli investimenti	Trasferimenti in conto capitale	Altre spese in conto capitale	Totale SPESE IN CONTO CAPITALE	Acquisizioni di attività finanziarie	Concessione crediti di breve termine	Concessione crediti di medio-lungo termine	Altre spese per incremento di attività finanziarie	Totale SPESE PER INCREMENTO DI ATTIVITA' FINANZIARIE
		201	202	203	204	205	200	301	302	303	304	300
01	MISSIONE 1 - Servizi istituzionali e generali e di gestione											
05	Gestione dei beni demaniali e patrimoniali	0,00	161.000,00	0,00	0,00	0,00	161.000,00	0,00	0,00	0,00	0,00	0,00
06	Ufficio tecnico	0,00	0,00	0,00	0,00	0,00	0,00	0,00	0,00	0,00	0,00	0,00
08	Statistica e sistemi informativi	0,00	50.000,00	0,00	0,00	0,00	50.000,00	0,00	0,00	0,00	0,00	0,00
11	Altri servizi generali	0,00	0,00	2.200,00	0,00	1.500,00	3.700,00	0,00	0,00	0,00	0,00	0,00
	TOTALE MISSIONE 1 - Servizi istituzionali e generali e di gestione	0,00	211.000,00	2.200,00	0,00	1.500,00	214.700,00	0,00	0,00	0,00	0,00	0,00
03	MISSIONE 3 - Ordine pubblico e sicurezza											
01	Polizia locale e amministrativa	0,00	0,00	0,00	0,00	0,00	0,00	0,00	0,00	0,00	0,00	0,00
02	Sistema integrato di sicurezza urbana	0,00	0,00	0,00	0,00	0,00	0,00	0,00	0,00	0,00	0,00	0,00
	TOTALE MISSIONE 3 - Ordine pubblico e sicurezza	0,00	0,00	0,00	0,00	0,00	0,00	0,00	0,00	0,00	0,00	0,00
04	MISSIONE 4 - Istruzione e diritto allo studio											
01	Istruzione prescolastica	0,00	0,00	0,00	0,00	0,00	0,00	0,00	0,00	0,00	0,00	0,00
02	ALTRI ORDINI DI ISTRUZIONE NON UNIVERSITARIA	0,00	0,00	0,00	0,00	0,00	0,00	0,00	0,00	0,00	0,00	0,00
06	Servizi ausiliari all'istruzione	0,00	0,00	0,00	0,00	0,00	0,00	0,00	0,00	0,00	0,00	0,00
	TOTALE MISSIONE 4 - Istruzione e diritto allo studio	0,00	0,00	0,00	0,00	0,00	0,00	0,00	0,00	0,00	0,00	0,00
05	MISSIONE 5 - Tutela e valorizzazione dei beni e attività culturali											
02	Attività culturali e interventi diversi nel settore culturale	0,00	0,00	0,00	0,00	0,00	0,00	0,00	0,00	0,00	0,00	0,00
	TOTALE MISSIONE 5 - Tutela e valorizzazione dei beni e attività culturali	0,00	0,00	0,00	0,00	0,00	0,00	0,00	0,00	0,00	0,00	0,00
06	MISSIONE 6 - Politiche giovanili, sport e tempo libero											



COMUNE DI SALA BOLOGNESE PROVINCIA DI BOLOGNA

SPESE PER MISSIONI, PROGRAMMI E MACROAGGREGATI

SPESE IN CONTO CAPITALE E SPESE PER INCREMENTO DI ATTIVITA' FINANZIARIE - PREVISIONI DI COMPETENZA
Esercizio finanziario 2017

MISSIONI E PROGRAMMI \ MACROAGGREGATI		Tributi in conto capitale a carico dell'ente	Investimenti fissi lordi	Contributi agli investimenti	Trasferimenti in conto capitale	Altre spese in conto capitale	Totale SPESE IN CONTO CAPITALE	Acquisizioni di attività finanziarie	Concessione crediti di breve termine	Concessione crediti di medio-lungo termine	Altre spese per incremento di attività finanziarie	Totale SPESE PER INCREMENTO DI ATTIVITA' FINANZIARIE
		201	202	203	204	205	200	301	302	303	304	300
01	Sport e tempo libero	0,00	0,00	0,00	0,00	0,00	0,00	0,00	0,00	0,00	0,00	0,00
	TOTALE MISSIONE 6 - Politiche giovanili, sport e tempo libero	0,00	0,00	0,00	0,00	0,00	0,00	0,00	0,00	0,00	0,00	0,00
08	MISSIONE 8 - Assetto del territorio ed edilizia abitativa											
01	Urbanistica e assetto del territorio	0,00	0,00	0,00	0,00	0,00	0,00	0,00	0,00	0,00	0,00	0,00
02	Edilizia residenziale pubblica e locale e piani di edilizia economico-popolare	0,00	0,00	0,00	0,00	0,00	0,00	0,00	0,00	0,00	0,00	0,00
	TOTALE MISSIONE 8 - Assetto del territorio ed edilizia abitativa	0,00	0,00	0,00	0,00	0,00	0,00	0,00	0,00	0,00	0,00	0,00
09	MISSIONE 9 - Sviluppo sostenibile e tutela del territorio e dell'ambiente											
02	Tutela, valorizzazione e recupero ambientale	0,00	0,00	0,00	0,00	0,00	0,00	0,00	0,00	0,00	0,00	0,00
03	Rifiuti	0,00	0,00	0,00	0,00	0,00	0,00	0,00	0,00	0,00	0,00	0,00
04	Servizio idrico integrato	0,00	0,00	0,00	0,00	0,00	0,00	0,00	0,00	0,00	0,00	0,00
	TOTALE MISSIONE 9 - Sviluppo sostenibile e tutela del territorio e dell'ambiente	0,00	0,00	0,00	0,00	0,00	0,00	0,00	0,00	0,00	0,00	0,00
10	MISSIONE 10 - Trasporti e diritto alla mobilità											
05	Viabilità e infrastrutture stradali	0,00	42.000,00	0,00	0,00	0,00	42.000,00	0,00	0,00	0,00	0,00	0,00
	TOTALE MISSIONE 10 - Trasporti e diritto alla mobilità	0,00	42.000,00	0,00	0,00	0,00	42.000,00	0,00	0,00	0,00	0,00	0,00
11	MISSIONE 11 - Soccorso civile											
01	Sistema di protezione civile	0,00	0,00	0,00	0,00	0,00	0,00	0,00	0,00	0,00	0,00	0,00
	TOTALE MISSIONE 11 - Soccorso civile	0,00	0,00	0,00	0,00	0,00	0,00	0,00	0,00	0,00	0,00	0,00
12	MISSIONE 12 - Diritti sociali, politiche sociali e famiglia											
01	Interventi per l'infanzia e i minori e per asili nido	0,00	0,00	0,00	0,00	0,00	0,00	0,00	0,00	0,00	0,00	0,00



COMUNE DI SALA BOLOGNESE PROVINCIA DI BOLOGNA

SPESE PER MISSIONI, PROGRAMMI E MACROAGGREGATI

SPESE IN CONTO CAPITALE E SPESE PER INCREMENTO DI ATTIVITA' FINANZIARIE - PREVISIONI DI COMPETENZA
Esercizio finanziario 2017

MISSIONI E PROGRAMMI \ MACROAGGREGATI		Tributi in conto capitale a carico dell'ente	Investimenti fissi lordi	Contributi agli investimenti	Trasferimenti in conto capitale	Altre spese in conto capitale	Totale SPESE IN CONTO CAPITALE	Acquisizioni di attività finanziarie	Concessione crediti di breve termine	Concessione crediti di medio-lungo termine	Altre spese per incremento di attività finanziarie	Totale SPESE PER INCREMENTO DI ATTIVITA' FINANZIARIE
		201	202	203	204	205	200	301	302	303	304	300
02	Interventi per la disabilità	0,00	0,00	5.000,00	0,00	0,00	5.000,00	0,00	0,00	0,00	0,00	0,00
03	Interventi per gli anziani	0,00	0,00	0,00	0,00	0,00	0,00	0,00	0,00	0,00	0,00	0,00
05	Interventi per le famiglie	0,00	0,00	0,00	0,00	0,00	0,00	0,00	0,00	0,00	0,00	0,00
08	Cooperazione e associazionismo	0,00	0,00	0,00	0,00	0,00	0,00	0,00	0,00	0,00	0,00	0,00
09	Servizio necroscopico e cimiteriale	0,00	0,00	0,00	0,00	0,00	0,00	0,00	0,00	0,00	0,00	0,00
	TOTALE MISSIONE 12 - Diritti sociali, politiche sociali e famiglia	0,00	0,00	5.000,00	0,00	0,00	5.000,00	0,00	0,00	0,00	0,00	0,00
14	MISSIONE 14 - Sviluppo economico e competitività											
04	Reti e altri servizi di pubblica utilità	0,00	0,00	0,00	0,00	0,00	0,00	0,00	0,00	0,00	0,00	0,00
	TOTALE MISSIONE 14 - Sviluppo economico e competitività	0,00	0,00	0,00	0,00	0,00	0,00	0,00	0,00	0,00	0,00	0,00
16	MISSIONE 16 - Agricoltura, politiche agroalimentari e pesca											
01	Sviluppo del settore agricolo e del sistema agroalimentare	0,00	0,00	0,00	0,00	0,00	0,00	0,00	0,00	0,00	0,00	0,00
	TOTALE MISSIONE 16 - Agricoltura, politiche agroalimentari e pesca	0,00	0,00	0,00	0,00	0,00	0,00	0,00	0,00	0,00	0,00	0,00
20	MISSIONE 20 - Fondi e accantonamenti											
03	Altri Fondi	0,00	0,00	0,00	0,00	0,00	0,00	0,00	0,00	0,00	0,00	0,00
	TOTALE MISSIONE 20 - Fondi e accantonamenti	0,00	0,00	0,00	0,00	0,00	0,00	0,00	0,00	0,00	0,00	0,00
	TOTALE GENERALE DELLE SPESE	0,00	253.000,00	7.200,00	0,00	1.500,00	261.700,00	0,00	0,00	0,00	0,00	0,00



COMUNE DI SALA BOLOGNESE PROVINCIA DI BOLOGNA

SPESE PER MISSIONI, PROGRAMMI E MACROAGGREGATI

SPESE IN CONTO CAPITALE E SPESE PER INCREMENTO DI ATTIVITA' FINANZIARIE - PREVISIONI DI COMPETENZA
Esercizio finanziario 2018

MISSIONI E PROGRAMMI \ MACROAGGREGATI		Tributi in conto capitale a carico dell'ente	Investimenti fissi lordi	Contributi agli investimenti	Trasferimenti in conto capitale	Altre spese in conto capitale	Totale SPESE IN CONTO CAPITALE	Acquisizioni di attività finanziarie	Concessione crediti di breve termine	Concessione crediti di medio-lungo termine	Altre spese per incremento di attività finanziarie	Totale SPESE PER INCREMENTO DI ATTIVITA' FINANZIARIE
		201	202	203	204	205	200	301	302	303	304	300
01	MISSIONE 1 - Servizi istituzionali e generali e di gestione											
05	Gestione dei beni demaniali e patrimoniali	0,00	70.000,00	0,00	0,00	0,00	70.000,00	0,00	0,00	0,00	0,00	0,00
06	Ufficio tecnico	0,00	0,00	0,00	0,00	0,00	0,00	0,00	0,00	0,00	0,00	0,00
08	Statistica e sistemi informativi	0,00	0,00	0,00	0,00	0,00	0,00	0,00	0,00	0,00	0,00	0,00
11	Altri servizi generali	0,00	0,00	2.200,00	0,00	1.500,00	3.700,00	0,00	0,00	0,00	0,00	0,00
	TOTALE MISSIONE 1 - Servizi istituzionali e generali e di gestione	0,00	70.000,00	2.200,00	0,00	1.500,00	73.700,00	0,00	0,00	0,00	0,00	0,00
03	MISSIONE 3 - Ordine pubblico e sicurezza											
01	Polizia locale e amministrativa	0,00	0,00	0,00	0,00	0,00	0,00	0,00	0,00	0,00	0,00	0,00
02	Sistema integrato di sicurezza urbana	0,00	0,00	0,00	0,00	0,00	0,00	0,00	0,00	0,00	0,00	0,00
	TOTALE MISSIONE 3 - Ordine pubblico e sicurezza	0,00	0,00	0,00	0,00	0,00	0,00	0,00	0,00	0,00	0,00	0,00
04	MISSIONE 4 - Istruzione e diritto allo studio											
01	Istruzione prescolastica	0,00	0,00	0,00	0,00	0,00	0,00	0,00	0,00	0,00	0,00	0,00
02	ALTRI ORDINI DI ISTRUZIONE NON UNIVERSITARIA	0,00	0,00	0,00	0,00	0,00	0,00	0,00	0,00	0,00	0,00	0,00
06	Servizi ausiliari all'istruzione	0,00	0,00	0,00	0,00	0,00	0,00	0,00	0,00	0,00	0,00	0,00
	TOTALE MISSIONE 4 - Istruzione e diritto allo studio	0,00	0,00	0,00	0,00	0,00	0,00	0,00	0,00	0,00	0,00	0,00
05	MISSIONE 5 - Tutela e valorizzazione dei beni e attività culturali											
02	Attività culturali e interventi diversi nel settore culturale	0,00	0,00	0,00	0,00	0,00	0,00	0,00	0,00	0,00	0,00	0,00
	TOTALE MISSIONE 5 - Tutela e valorizzazione dei beni e attività culturali	0,00	0,00	0,00	0,00	0,00	0,00	0,00	0,00	0,00	0,00	0,00
06	MISSIONE 6 - Politiche giovanili, sport e tempo libero											



COMUNE DI SALA BOLOGNESE PROVINCIA DI BOLOGNA

SPESE PER MISSIONI, PROGRAMMI E MACROAGGREGATI

SPESE IN CONTO CAPITALE E SPESE PER INCREMENTO DI ATTIVITA' FINANZIARIE - PREVISIONI DI COMPETENZA
Esercizio finanziario 2018

MISSIONI E PROGRAMMI \ MACROAGGREGATI		Tributi in conto capitale a carico dell'ente	Investimenti fissi lordi	Contributi agli investimenti	Trasferimenti in conto capitale	Altre spese in conto capitale	Totale SPESE IN CONTO CAPITALE	Acquisizioni di attività finanziarie	Concessione crediti di breve termine	Concessione crediti di medio-lungo termine	Altre spese per incremento di attività finanziarie	Totale SPESE PER INCREMENTO DI ATTIVITA' FINANZIARIE
		201	202	203	204	205	200	301	302	303	304	300
01	Sport e tempo libero	0,00	58.000,00	0,00	0,00	0,00	58.000,00	0,00	0,00	0,00	0,00	0,00
	TOTALE MISSIONE 6 - Politiche giovanili, sport e tempo libero	0,00	58.000,00	0,00	0,00	0,00	58.000,00	0,00	0,00	0,00	0,00	0,00
08	MISSIONE 8 - Assetto del territorio ed edilizia abitativa											
01	Urbanistica e assetto del territorio	0,00	0,00	0,00	0,00	0,00	0,00	0,00	0,00	0,00	0,00	0,00
02	Edilizia residenziale pubblica e locale e piani di edilizia economico-popolare	0,00	0,00	0,00	0,00	0,00	0,00	0,00	0,00	0,00	0,00	0,00
	TOTALE MISSIONE 8 - Assetto del territorio ed edilizia abitativa	0,00	0,00	0,00	0,00	0,00	0,00	0,00	0,00	0,00	0,00	0,00
09	MISSIONE 9 - Sviluppo sostenibile e tutela del territorio e dell'ambiente											
02	Tutela, valorizzazione e recupero ambientale	0,00	0,00	0,00	0,00	0,00	0,00	0,00	0,00	0,00	0,00	0,00
03	Rifiuti	0,00	0,00	0,00	0,00	0,00	0,00	0,00	0,00	0,00	0,00	0,00
04	Servizio idrico integrato	0,00	0,00	0,00	0,00	0,00	0,00	0,00	0,00	0,00	0,00	0,00
	TOTALE MISSIONE 9 - Sviluppo sostenibile e tutela del territorio e dell'ambiente	0,00	0,00	0,00	0,00	0,00	0,00	0,00	0,00	0,00	0,00	0,00
10	MISSIONE 10 - Trasporti e diritto alla mobilità											
05	Viabilità e infrastrutture stradali	0,00	42.000,00	0,00	0,00	0,00	42.000,00	0,00	0,00	0,00	0,00	0,00
	TOTALE MISSIONE 10 - Trasporti e diritto alla mobilità	0,00	42.000,00	0,00	0,00	0,00	42.000,00	0,00	0,00	0,00	0,00	0,00
11	MISSIONE 11 - Soccorso civile											
01	Sistema di protezione civile	0,00	0,00	0,00	0,00	0,00	0,00	0,00	0,00	0,00	0,00	0,00
	TOTALE MISSIONE 11 - Soccorso civile	0,00	0,00	0,00	0,00	0,00	0,00	0,00	0,00	0,00	0,00	0,00
12	MISSIONE 12 - Diritti sociali, politiche sociali e famiglia											
01	Interventi per l'infanzia e i minori e per asili nido	0,00	0,00	0,00	0,00	0,00	0,00	0,00	0,00	0,00	0,00	0,00



COMUNE DI SALA BOLOGNESE PROVINCIA DI BOLOGNA

SPESE PER MISSIONI, PROGRAMMI E MACROAGGREGATI

SPESE IN CONTO CAPITALE E SPESE PER INCREMENTO DI ATTIVITA' FINANZIARIE - PREVISIONI DI COMPETENZA
Esercizio finanziario 2018

MISSIONI E PROGRAMMI \ MACROAGGREGATI		Tributi in conto capitale a carico dell'ente	Investimenti fissi lordi	Contributi agli investimenti	Trasferimenti in conto capitale	Altre spese in conto capitale	Totale SPESE IN CONTO CAPITALE	Acquisizioni di attività finanziarie	Concessione crediti di breve termine	Concessione crediti di medio-lungo termine	Altre spese per incremento di attività finanziarie	Totale SPESE PER INCREMENTO DI ATTIVITA' FINANZIARIE
		201	202	203	204	205	200	301	302	303	304	300
02	Interventi per la disabilità	0,00	0,00	5.000,00	0,00	0,00	5.000,00	0,00	0,00	0,00	0,00	0,00
03	Interventi per gli anziani	0,00	0,00	0,00	0,00	0,00	0,00	0,00	0,00	0,00	0,00	0,00
05	Interventi per le famiglie	0,00	0,00	0,00	0,00	0,00	0,00	0,00	0,00	0,00	0,00	0,00
08	Cooperazione e associazionismo	0,00	0,00	0,00	0,00	0,00	0,00	0,00	0,00	0,00	0,00	0,00
09	Servizio necroscopico e cimiteriale	0,00	0,00	0,00	0,00	0,00	0,00	0,00	0,00	0,00	0,00	0,00
	TOTALE MISSIONE 12 - Diritti sociali, politiche sociali e famiglia	0,00	0,00	5.000,00	0,00	0,00	5.000,00	0,00	0,00	0,00	0,00	0,00
14	MISSIONE 14 - Sviluppo economico e competitività											
04	Reti e altri servizi di pubblica utilità	0,00	0,00	0,00	0,00	0,00	0,00	0,00	0,00	0,00	0,00	0,00
	TOTALE MISSIONE 14 - Sviluppo economico e competitività	0,00	0,00	0,00	0,00	0,00	0,00	0,00	0,00	0,00	0,00	0,00
16	MISSIONE 16 - Agricoltura, politiche agroalimentari e pesca											
01	Sviluppo del settore agricolo e del sistema agroalimentare	0,00	0,00	0,00	0,00	0,00	0,00	0,00	0,00	0,00	0,00	0,00
	TOTALE MISSIONE 16 - Agricoltura, politiche agroalimentari e pesca	0,00	0,00	0,00	0,00	0,00	0,00	0,00	0,00	0,00	0,00	0,00
20	MISSIONE 20 - Fondi e accantonamenti											
03	Altri Fondi	0,00	0,00	0,00	0,00	0,00	0,00	0,00	0,00	0,00	0,00	0,00
	TOTALE MISSIONE 20 - Fondi e accantonamenti	0,00	0,00	0,00	0,00	0,00	0,00	0,00	0,00	0,00	0,00	0,00
	TOTALE GENERALE DELLE SPESE	0,00	170.000,00	7.200,00	0,00	1.500,00	178.700,00	0,00	0,00	0,00	0,00	0,00



COMUNE DI SALA BOLOGNESE PROVINCIA DI BOLOGNA

SPESE PER MISSIONI, PROGRAMMI E MACROAGGREGATISPESE PER RIMBORSO DI PRESTITI - PREVISIONI DI COMPETENZA
Esercizio finanziario 2016

MISSIONI E PROGRAMMI \ MACROAGGREGATI		Rimborso di titoli obbligazionari	Rimborso prestiti a breve termine	Rimborso mutui e altri finanziamenti a medio lungo termine	Rimborso di altre forme di indebitamento	Totale
		401	402	403	404	400
50	MISSIONE 50 - Debito pubblico	0,00	0,00	0,00	0,00	0,00
02	Quota capitale ammortamento mutui e prestiti obbligazionari	0,00	0,00	75.606,14	47.600,00	123.206,14
	TOTALE MISSIONE 50 - Debito pubblico	0,00	0,00	75.606,14	47.600,00	123.206,14

Pag. 1



COMUNE DI SALA BOLOGNESE PROVINCIA DI BOLOGNA

SPESE PER MISSIONI, PROGRAMMI E MACROAGGREGATISPESE PER RIMBORSO DI PRESTITI - PREVISIONI DI COMPETENZA
Esercizio finanziario 2017

MISSIONI E PROGRAMMI \ MACROAGGREGATI		Rimborso di titoli obbligazionari	Rimborso prestiti a breve termine	Rimborso mutui e altri finanziamenti a medio lungo termine	Rimborso di altre forme di indebitamento	Totale
		401	402	403	404	400
50	MISSIONE 50 - Debito pubblico	0,00	0,00	0,00	0,00	0,00
02	Quota capitale ammortamento mutui e prestiti obbligazionari	0,00	0,00	78.076,18	49.800,00	127.876,18
	TOTALE MISSIONE 50 - Debito pubblico	0,00	0,00	78.076,18	49.800,00	127.876,18

Pag. 1



COMUNE DI SALA BOLOGNESE PROVINCIA DI BOLOGNA

SPESE PER MISSIONI, PROGRAMMI E MACROAGGREGATISPESE PER RIMBORSO DI PRESTITI - PREVISIONI DI COMPETENZA
Esercizio finanziario 2018

MISSIONI E PROGRAMMI \ MACROAGGREGATI		Rimborso di titoli obbligazionari	Rimborso prestiti a breve termine	Rimborso mutui e altri finanziamenti a medio lungo termine	Rimborso di altre forme di indebitamento	Totale
		401	402	403	404	400
50	MISSIONE 50 - Debito pubblico	0,00	0,00	0,00	0,00	0,00
02	Quota capitale ammortamento mutui e prestiti obbligazionari	0,00	0,00	80.668,68	52.100,00	132.768,68
	TOTALE MISSIONE 50 - Debito pubblico	0,00	0,00	80.668,68	52.100,00	132.768,68

Pag. 1



COMUNE DI SALA BOLOGNESE PROVINCIA DI BOLOGNA

SPESE PER MISSIONI, PROGRAMMI E MACROAGGREGATI

SPESE PER SERVIZI PER CONTO TERZI E PARTITE DI GIRO - PREVISIONI DI COMPETENZA
Esercizio finanziario 2016

MISSIONI E PROGRAMMI \ MACROAGGREGATI		Uscite per partite di giro	Uscite per conto terzi	Totale
		701	702	700
99	MISSIONE 99 - Servizi per conto terzi	0,00	0,00	0,00
01	Servizi per conto terzi - Partite di giro	699.000,00	735.000,00	1.434.000,00
	TOTALE MISSIONE 99 - Servizi per conto terzi	699.000,00	735.000,00	1.434.000,00



COMUNE DI SALA BOLOGNESE PROVINCIA DI BOLOGNA

SPESE PER MISSIONI, PROGRAMMI E MACROAGGREGATISPESE PER SERVIZI PER CONTO TERZI E PARTITE DI GIRO - PREVISIONI DI COMPETENZA
Esercizio finanziario 2017

MISSIONI E PROGRAMMI \ MACROAGGREGATI		Uscite per partite di giro	Uscite per conto terzi	Totale
		701	702	700
99	MISSIONE 99 - Servizi per conto terzi	0,00	0,00	0,00
01	Servizi per conto terzi - Partite di giro	599.000,00	425.000,00	1.024.000,00
	TOTALE MISSIONE 99 - Servizi per conto terzi	599.000,00	425.000,00	1.024.000,00

Pag. 1



COMUNE DI SALA BOLOGNESE PROVINCIA DI BOLOGNA

SPESE PER MISSIONI, PROGRAMMI E MACROAGGREGATISPESE PER SERVIZI PER CONTO TERZI E PARTITE DI GIRO - PREVISIONI DI COMPETENZA
Esercizio finanziario 2018

MISSIONI E PROGRAMMI \ MACROAGGREGATI		Uscite per partite di giro	Uscite per conto terzi	Totale
		701	702	700
99	MISSIONE 99 - Servizi per conto terzi	0,00	0,00	0,00
01	Servizi per conto terzi - Partite di giro	599.000,00	425.000,00	1.024.000,00
	TOTALE MISSIONE 99 - Servizi per conto terzi	599.000,00	425.000,00	1.024.000,00

Pag. 1



Allegato n.12/7 al D.Lgs 118/2011

COMUNE DI SALA BOLOGNESE PROVINCIA DI BOLOGNA

SPESE PER TITOLI E MACROAGGREGATI

PREVISIONI DI COMPETENZA 2016

TOTALI MACROAGGREGATI DI SPESA		Previsioni dell'anno 2016		Previsioni dell'anno 2017		Previsioni dell'anno 2018	
		Totale	- di cui spese non ricorrenti	Totale	- di cui spese non ricorrenti	Totale	- di cui spese non ricorrenti
	TITOLO 1 - Spese correnti						
101	Redditi da lavoro dipendente	1.330.930,00	0,00	1.274.780,86	0,00	1.269.470,20	0,00
102	Imposte e tasse a carico dell'ente	99.312,27	0,00	94.525,45	0,00	94.525,45	0,00
103	Acquisto di beni e servizi	4.318.099,03	0,00	4.070.026,34	0,00	4.033.444,50	0,00
104	Trasferimenti correnti	1.480.315,14	0,00	1.426.548,98	0,00	1.417.548,98	0,00
105	Trasferimenti di tributi	0,00	0,00	0,00	0,00	0,00	0,00
107	Interessi passivi	74.200,00	0,00	69.500,00	0,00	64.500,00	0,00
109	Rimborsi e poste correttive delle entrate	10.000,00	0,00	10.000,00	0,00	10.000,00	0,00
110	Altre spese correnti	376.372,55	0,00	378.372,55	0,00	406.372,55	0,00
	TOTALE TITOLO 1	7.689.228,99	0,00	7.323.754,18	0,00	7.295.861,68	0,00
	TITOLO 2 - Spese in conto capitale						

TOTALI MACROAGGREGATI DI SPESA		Previsioni dell'anno 2016		Previsioni dell'anno 2017		Previsioni dell'anno 2018	
		Totale	- di cui spese non ricorrenti	Totale	- di cui spese non ricorrenti	Totale	- di cui spese non ricorrenti
202	Investimenti fissi lordi e acquisto di terreni	975.989,71	0,00	253.000,00	0,00	170.000,00	0,00
203	Contributi agli investimenti	131.475,63	0,00	7.200,00	0,00	7.200,00	0,00
204	Altri trasferimenti in conto capitale	0,00	0,00	0,00	0,00	0,00	0,00
205	Altre spese in conto capitale	1.500,00	0,00	1.500,00	0,00	1.500,00	0,00
	TOTALE TITOLO 2	1.108.965,34	0,00	261.700,00	0,00	178.700,00	0,00
	TITOLO 3 - Spese per incremento attivit? finanziarie						
301	Acquisizioni di attivit? finanziarie	0,00	0,00	0,00	0,00	0,00	0,00
303	Concessione crediti di medio-lungo termine	0,00	0,00	0,00	0,00	0,00	0,00
	TOTALE TITOLO 3	0,00	0,00	0,00	0,00	0,00	0,00
	TITOLO 4 - Rimborso Prestiti						
403	Rimborso mutui e altri finanziamenti a medio lungo termine	75.606,14	0,00	78.076,18	0,00	80.668,68	0,00
404	Rimborso di altre forme di indebitamento	47.600,00	0,00	49.800,00	0,00	52.100,00	0,00
	TOTALE TITOLO 4	123.206,14	0,00	127.876,18	0,00	132.768,68	0,00
	TITOLO 5 - Chiusura Anticipazioni ricevute da istituto tesoriere/cassiere						

TOTALI MACROAGGREGATI DI SPESA		Previsioni dell'anno 2016		Previsioni dell'anno 2017		Previsioni dell'anno 2018	
		Totale	- di cui spese non ricorrenti	Totale	- di cui spese non ricorrenti	Totale	- di cui spese non ricorrenti
501	Chiusura Anticipazioni ricevute da istituto tesoriere/cassiere	1.000.000,00	0,00	1.000.000,00	0,00	1.000.000,00	0,00
	TOTALE TITOLO 5	1.000.000,00	0,00	1.000.000,00	0,00	1.000.000,00	0,00
	TITOLO 7 - Uscite per conto terzi e partite di giro						
701	Uscite per partite di giro	699.000,00	0,00	599.000,00	0,00	599.000,00	0,00
702	Uscite per conto terzi	735.000,00	0,00	425.000,00	0,00	425.000,00	0,00
	TOTALE TITOLO 7	1.434.000,00	0,00	1.024.000,00	0,00	1.024.000,00	0,00
	TOTALE	11.355.400,47	0,00	9.737.330,36	0,00	9.631.330,36	0,00