

DELIBERAZIONE DELLA GIUNTA COMUNALE



COMUNE DI SALA BOLOGNESE

Città Metropolitana di Bologna

PIANO ESECUTIVO DI GESTIONE E RELAZIONE ALLA PERFORMANCE 2017-2019
APPROVAZIONE

Nr. Progr. **14**
Data **26/01/2017**
Seduta NR. **5**
Titolo **4**
Classe **1**
Sottoclasse **0**

L'anno *DUEMILADICIASSETTE* questo giorno *VENTISEI* del mese di *GENNAIO* alle ore 17:00 convocata con le prescritte modalità, *SOLITA SALA DELLE ADUNANZE* si è riunita la *Giunta Comunale*.

Fatto l'appello nominale risultano:

<i>Cognome e Nome</i>	<i>Carica</i>	<i>Presente</i>
BASSI EMANUELE	SINDACO	S
RIBERTO ELEONORA	ASSESSORE	S
FANIN PAOLA	ASSESSORE	S
FUOCHI ALESSANDRO	ASSESSORE	S
<i>Totale Presenti: 4</i>		<i>Totali Assenti: 0</i>

Assenti giustificati i signori:

Nessun convocato risulta assente giustificato

Partecipa il **SEGRETARIO COMUNALE** del Comune, **CICCIA ANNA ROSA**.

Il Sig. **BASSI EMANUELE** in qualità di **SINDACO** assume la presidenza e, constatata la legalità della adunanza, dichiara aperta la seduta invitando la Giunta a deliberare sull'oggetto sopra indicato.

OGGETTO:

PIANO ESECUTIVO DI GESTIONE E RELAZIONE ALLA PERFORMANCE 2017-2019
APPROVAZIONE

LA GIUNTA COMUNALE

RICHIAMATI l'art. 107 del D.Lgs. 18/08/2000, n. 267 e l'art. 4 del D.Lgs. 30/03/2001, n. 165, i quali, in attuazione del principio della distinzione tra indirizzo e controllo, da un lato, e attuazione e gestione dall'altro, prevedono che:

- gli organi di governo esercitano le funzioni di indirizzo politico-amministrativo, ovvero definiscono gli obiettivi ed i programmi da attuare, adottano gli atti rientranti nello svolgimento di tali funzioni e verificano la rispondenza dei risultati dell'attività amministrativa e della gestione agli indirizzi impartiti;
- ai dirigenti spettano i compiti di attuazione degli obiettivi e dei programmi definiti con gli atti di indirizzo. Ad essi è attribuita la responsabilità esclusiva dell'attività amministrativa, della gestione e dei relativi risultati in relazione agli obiettivi dell'ente;

RICHIAMATO altresì l'art. 109, comma 2, del D.Lgs. n. 267/2000, il quale prevede che, negli enti privi di dirigenza, le funzioni di cui all'art. 107, commi 2 e 3, possono essere attribuite dal sindaco ai responsabili degli uffici o dei servizi;

VISTI:

- il principio contabile sperimentale applicato, concernente la contabilità finanziaria in materia di armonizzazione contabile di cui al D. Lgs. n. 118/2011;
- il D.M. 15 novembre 2013 di individuazione delle Amministrazioni in sperimentazione, tra le quali è presente il Comune di Sala Bolognese;

VISTO l'articolo 169 del D.Lgs. n. 267/2000, come modificato dal Decreto Legge n. 174/2012 (conv. in Legge n. 213/2012), il quale prevede che:

Art. 169. Piano esecutivo di gestione.

1. La giunta delibera il piano esecutivo di gestione (PEG) entro venti giorni dall'approvazione del bilancio di previsione, in termini di competenza. Con riferimento al primo esercizio il PEG è redatto anche in termini di cassa. Il PEG è riferito ai medesimi esercizi considerati nel bilancio, individua gli obiettivi della gestione ed affida gli stessi, unitamente alle dotazioni necessarie, ai responsabili dei servizi.

2. Nel PEG le entrate sono articolate in titoli, tipologie, categorie, capitoli, ed eventualmente in articoli, secondo il rispettivo oggetto. Le spese sono articolate in missioni, programmi, titoli, macroaggregati, capitoli ed eventualmente in articoli. I capitoli costituiscono le unità elementari ai fini della gestione e della rendicontazione, e sono raccordati al quarto livello del piano dei conti finanziario di cui all'art. 157.

3. L'applicazione dei commi 1 e 2 del presente articolo è facoltativa per gli enti locali con popolazione inferiore a 5.000 abitanti, fermo restando l'obbligo di rilevare unitariamente i fatti gestionali secondo la struttura del piano dei conti di cui all'art. 157, comma 1-bis.

3-bis. Il PEG è deliberato in coerenza con il bilancio di previsione e con il documento unico di programmazione. Al PEG è allegato il prospetto concernente la ripartizione delle tipologie in categorie e dei programmi in macroaggregati, secondo lo schema di cui all'allegato n. 8 al decreto legislativo 23 giugno 2011, n. 118, e successive modificazioni. Il piano dettagliato degli obiettivi di cui all'art. 108, comma 1, del presente testo unico e il piano della performance di cui all'art. 10 del decreto legislativo 27 ottobre 2009, n. 150, sono unificati organicamente nel PEG.

VISTO altresì l'articolo 10 del D. Lgs. n. 150/2009, il quale prevede:

Art. 10. Piano della performance e Relazione sulla performance

1. Al fine di assicurare la qualità, comprensibilità ed attendibilità dei documenti di rappresentazione della performance, le amministrazioni pubbliche, secondo quanto stabilito dall'articolo 15, comma 2, lettera d), redigono annualmente:

a) entro il 31 gennaio, un documento programmatico triennale, denominato Piano della performance da adottare in coerenza con i contenuti e il ciclo della programmazione finanziaria e di bilancio, che individua gli indirizzi e gli obiettivi strategici ed operativi e definisce, con riferimento agli obiettivi finali ed intermedi ed alle risorse, gli indicatori per la misurazione e la valutazione della performance dell'amministrazione, nonché gli obiettivi assegnati al personale dirigenziale ed i relativi indicatori;

b) un documento, da adottare entro il 30 giugno, denominato: «Relazione sulla performance» che evidenzia, a consuntivo, con riferimento all'anno precedente, i risultati organizzativi e individuali raggiunti rispetto ai singoli obiettivi programmati ed alle risorse, con rilevazione degli eventuali scostamenti, e il bilancio di genere realizzato.

2. I documenti di cui alle lettere a) e b) del comma 1 sono immediatamente trasmessi alla Commissione di cui all'articolo 13 e al Ministero dell'economia e delle finanze.

3. Eventuali variazioni durante l'esercizio degli obiettivi e degli indicatori della performance organizzativa e individuale sono tempestivamente inserite all'interno nel Piano della performance.

4. Per le amministrazioni dello Stato il Piano della performance contiene la direttiva annuale del Ministro di cui all'articolo 14 del decreto legislativo 30 marzo 2001, n. 165.

5. In caso di mancata adozione del Piano della performance è fatto divieto di erogazione della retribuzione di risultato ai dirigenti che risultano avere concorso alla mancata adozione del Piano, per omissione o inerzia nell'adempimento dei propri compiti, e l'amministrazione non può procedere ad assunzioni di personale o al conferimento di incarichi di consulenza o di collaborazione comunque denominati.

RICHIAMATI:

- il DM del Ministero dell'interno in data 24 dicembre 2014 (pubblicato sulla Gazzetta Ufficiale n. 301 in data 30/12/2014), con il quale è stato prorogato al 31 marzo 2015 il termine per l'approvazione del bilancio di previsione dell'esercizio 2015;
- il DM del Ministero dell'interno in data 16 marzo 2015 (pubblicato sulla Gazzetta Ufficiale n. 67 in data 21/03/2015), con il quale è stato prorogato al 31 maggio 2015 il termine per l'approvazione del bilancio di previsione dell'esercizio 2015;
- il DM del Ministero dell'interno in data 13 maggio 2015 (pubblicato sulla Gazzetta Ufficiale n. 115 in data 20/05/2015), con il quale è stato prorogato al 30 luglio 2015 il termine per l'approvazione del bilancio di previsione dell'esercizio 2015 e conseguentemente, del Piano esecutivo di gestione;

VISTA la deliberazione di Consiglio Comunale n. 5 in data 24 gennaio 2017, esecutiva ai sensi di legge, con la quale veniva approvato il Bilancio di previsione 2017/2019 nonché il Documento Unico di Programmazione 2017/2019 e considerato che il DUP è stato predisposto in coerenza con i contenuti delle linee programmatiche del Sindaco al fine di delineare una guida strategica ed operativa dell'Ente e costituisce, nel rispetto del principio della coerenza e coordinamento dei documenti di bilancio il presupposto necessario di tutti gli altri documenti di programmazione in conformità ai principi contabili di cui al D. Lgs. n. 118/2011;

DATO atto che:

- la definizione degli obiettivi di gestione e l'assegnazione delle relative risorse è stata concordata tra Direttori e Giunta Comunale;
- vi è piena correlazione tra obiettivi di gestione e risorse assegnate;
- le risorse assegnate sono adeguate agli obiettivi prefissati, al fine di consentire ai direttori la corretta attuazione della gestione;
- il finanziamento delle spese relative al titolo II potrà avvenire compatibilmente con lo stato di realizzazione delle relative entrate previste per la loro copertura, ritenendo necessario, inoltre, un costante monitoraggio della parte investimenti, a seguito della modifica del calcolo dell'obiettivo programmatico del patto di stabilità interno per gli esercizi 2017/2019, attraverso il principio del pareggio di bilancio;

RILEVATO altresì che il PEG è:

- lo strumento che traduce gli indirizzi e i programmi di periodo in obiettivi specifici ed operativi e assegna i mezzi, anche finanziari, ai singoli direttori di Area;
- disaggrega le dotazioni finanziarie allocate alle varie missioni, programmi, titoli e macroaggregati nei vari servizi e ripartisce i macroaggregati in capitoli;
- facilita l'acquisizione delle informazioni utili per procedere alla misurazione dei risultati ottenuti in relazione agli obiettivi definiti;
- consente l'assegnazione delle risorse sia per quanto riguarda le entrate che le spese;

RITENUTO di assegnare gli obiettivi e le risorse su base triennale così come previsto dall'art. 171, c. 4, del D.Lgs. n. 267/2000 che prevede il carattere autorizzatorio degli stanziamenti del bilancio pluriennale e dall'art. 5, c. 1, del D.Lgs. n. 150/2009 che stabilisce su base triennale la programmazione degli obiettivi;

ACCERTATO che il Piano Esecutivo di Gestione coincide esattamente con le previsioni finanziarie del bilancio e che gli obiettivi di gestione individuati sono coerenti con i programmi, piani ed obiettivi generali dell'amministrazione contenuti nel bilancio di previsione e negli altri documenti programmatici dell'ente;

DATO atto che, a seguito del processo di definizione degli obiettivi da assegnare ai Direttori di Area, il responsabile finanziario ha predisposto il Piano esecutivo di gestione dell'esercizio 2017/2019, mentre il Segretario Comunale ha predisposto il Piano della Performance ed il Piano dettagliato degli obiettivi di gestione anno 2017/2019, nonchè la ricognizione del personale per aree, mentre i Direttori di Area hanno predisposto le schede dei Progetti strategici previsti negli obiettivi approvati nella sezione operativa del DUP;

RITENUTO quindi di provvedere all'approvazione dell'allegato Piano Esecutivo di Gestione 2017-2019 contenente il piano della performance, il piano dettagliato degli obiettivi e l'assegnazione ai Direttori di Area per il conseguimento degli stessi;

VISTI:

- il D.Lgs. n. 267/2000;
- il D.Lgs. n. 165/2001;
- il D.Lgs. n. 150/2009;
- lo Statuto Comunale;
- il vigente Regolamento comunale di contabilità;
- il vigente Regolamento sull'ordinamento generale degli uffici e dei servizi;

DELIBERAZIONE DELLA GIUNTA COMUNALE NR. 14 DEL 26/01/2017

DATO atto che, in applicazione dell'art. 49 del Decreto Legislativo 18.08.2000 n. 267 e successive modificazioni e integrazioni, è stato acquisito il parere favorevole espresso dal Direttore dell'Area Finanziaria e Controllo in ordine alla regolarità tecnica e contabile;

CON voti favorevoli e unanimi espressi ne modi e forme di legge;

DELIBERA

- 1) di approvare, per i motivi espressi in premessa e ai sensi dell'art. 169 del D.Lgs. n. 267/2000, l'allegato Piano esecutivo di gestione 2017/2019, contenente il piano della performance di cui all'articolo 10 del D. Lgs. n. 150/2009 e il piano dettagliato degli obiettivi di gestione anno 2017/2019 di cui all'art. 197, comma 2, lettera a), del D. Lgs. n. 267/2000 previsti nella sezione operativa del DUP e la ricognizione del personale per aree, che si allega al presente provvedimento quale parte integrante e sostanziale;
- 2) di dare atto che il Piano esecutivo di gestione 2017/2019, contenente il Piano della Performance, si articola in:
 - Assegnazione delle risorse finanziarie per il triennio 2017/2019 (allegati A e B);
 - Prospetto delle previsioni di entrata per titoli, tipologie e categorie 2017/2019 (allegato C);
 - Prospetto delle previsioni di spesa per missioni, programmi e macroaggregati 2017/2019 (allegato D);
 - Prospetto delle previsioni di spesa per titoli e macroaggregati 2017/2019 (allegato E);
- 3) di dare atto che:
 - il Piano Esecutivo di Gestione coincide esattamente con le previsioni finanziarie del bilancio annuale;
 - gli obiettivi di gestione individuati sono coerenti con i programmi, piani ed obiettivi generali dell'amministrazione contenuti nel bilancio di previsione e negli altri documenti programmatici dell'ente;
 - le risorse assegnate ai direttori di area sono adeguate agli obiettivi prefissati;
 - l'acquisizione delle entrate e l'assunzione di impegni di spesa è di competenza direttori di area, che vi provvederanno mediante l'adozione di apposite determinazioni nell'ambito degli stanziamenti previsti e in attuazione delle linee generali di indirizzo contenute negli atti di programmazione generale e nel presente Piano Esecutivo di Gestione;
 - per le entrate d'investimento gli assegnatari devono provvedere ad attivare tutte le attività connesse al loro accertamento;
 - per le spese in conto capitale gli assegnatari, prima di attivare le procedure connesse al loro utilizzo, devono procedere alla verifica degli avvenuti incassi delle entrate che finanziano le spese stesse, come dal piano delle opere allegato al bilancio di previsione.
- 4) di stabilire che:
 - le variazioni al Piano Esecutivo di Gestione saranno disposte dalla Giunta Comunale, ai sensi dell'art. 175, comma 9, del D. Lgs. n. 267/2000, entro il 15 dicembre dell'esercizio di riferimento, fatte salve le variazioni correlate alle variazioni di bilancio previste al c. 3 che possono essere deliberate sino al 31 dicembre di ciascun anno;
 - sono di competenza del direttore di area le variazioni previste dall'art. 175, c. 5-quater, del D. Lgs. 267/2000 il quale vi provvede mediante propria determinazione;
- 5) di sottoporre i responsabili di servizio a valutazione dell'efficacia, efficienza ed economicità dell'azione condotta in relazione ai risultati conseguiti sulla base degli obiettivi assegnati;

DELIBERAZIONE DELLA GIUNTA COMUNALE NR. 14 DEL 26/01/2017

6) di trasmettere il presente provvedimento:

- ai dirigenti/titolari di posizione organizzativa;
- all'Organismo indipendente di valutazione/Nucleo di valutazione.

Inoltre, stante la necessità di procedere,

LA GIUNTA COMUNALE

VISTO l'articolo 134, comma 4, del D.Lgs. n. 267/2000;

CON voti favorevoli e unanimi espressi nei modi e forme di legge;

D E L I B E R A

Di dichiarare la presente deliberazione immediatamente eseguibile.

DELIBERAZIONE DELLA GIUNTA COMUNALE NR. 14 DEL 26/01/2017

Letto, approvato e sottoscritto.

IL SINDACO
BASSI EMANUELE

IL SEGRETARIO COMUNALE
DOTT.SSA CICCIA ANNA ROSA

Sala Bolognese, Lì 05/07/2017

COMUNE DI SALA BOLOGNESE

Città Metropolitana di Bologna

DELIBERAZIONE DELLA GIUNTA COMUNALE

Numero Delibera **14** del **26/01/2017**

Area Finanziaria/Controllo

OGGETTO

PIANO ESECUTIVO DI GESTIONE E RELAZIONE ALLA PERFORMANCE 2017-2019 APPROVAZIONE

PARERI DI CUI ALL' ART. 49 DEL DECRETO LEGISLATIVO 18.08.2000 N. 267

<p>IL DIRETTORE DELL'AREA INTERESSATA</p>	<p>Per quanto concerne la REGOLARITA' TECNICA esprime parere: FAVOREVOLE</p> <p>IL DIRETTORE DI AREA</p> <p>Data 25/01/2017</p> <p>Dott.ssa CICCIA ANNA ROSA</p>
<p>IL DIRETTORE AREA FINANZIARIA E CONTROLLO</p>	<p>Per quanto concerne la REGOLARITA' CONTABILE esprime parere: FAVOREVOLE</p> <p>IL RESPONSABILE SERVIZI FINANZIARI</p> <p>Data 25/01/2017</p> <p>Dott.ssa CICCIA ANNA ROSA</p>

ALLEGATO ALLA DELIBERAZIONE DELLA GIUNTA COMUNALE NR. 14 DEL 26/01/2017

OGGETTO:
PIANO ESECUTIVO DI GESTIONE E RELAZIONE ALLA PERFORMANCE 2017-2019 APPROVAZIONE



Comune di **Sala Bolognese**

**PIANO ESECUTIVO
DI GESTIONE**

E

PIANO DELLA PERFORMANCE

2017/2019

INTRODUZIONE

Sono ormai quattro anni che nel Comune di Sala Bolognese si lavora con nuove metodologie e strumenti, adottati progressivamente negli esercizi trascorsi, iniziando dal **Documento Unico di Programmazione**.

La programmazione è il processo di analisi e valutazione che, comparando e ordinando coerentemente tra loro le politiche e i piani per il governo del territorio, consente di organizzare, in una dimensione temporale predefinita, le attività e le risorse necessarie per la realizzazione di fini sociali e la promozione dello sviluppo economico e civile delle comunità di riferimento.

Il processo di programmazione, si svolge nel rispetto delle compatibilità economico-finanziarie e tenendo conto della possibile evoluzione della gestione dell'ente, richiede il coinvolgimento dei portatori di interesse nelle forme e secondo le modalità definite da ogni ente, si conclude con la formalizzazione delle decisioni politiche e gestionali che danno contenuto a programmi e piani futuri riferibili alle missioni dell'ente.

Il DUP è lo strumento che permette l'attività di guida strategica ed operativa degli enti locali e consente di fronteggiare in modo permanente, sistemico e unitario le discontinuità ambientali e organizzative. Il DUP costituisce, nel rispetto del principio del coordinamento e coerenza dei documenti di bilancio, il presupposto necessario di tutti gli altri documenti di programmazione.

Il Piano Esecutivo di Gestione costituisce lo strumento principale di raccordo tra le funzioni politiche di indirizzo e controllo, espresse dagli organi di governo, e le funzioni di gestione proprie dei dirigenti e dei responsabili dei servizi, è uno strumento di programmazione, non ha solo contenuti finanziari, come accade per il bilancio, ma è un documento che riporta gli obiettivi di gestione e individua strumentazioni e dotazioni organiche, utilizzate per realizzare gli obiettivi. Il PEG ha la funzione di autorizzare e considerare la spesa in maniera più analitica e vincolante rispetto al bilancio di previsione, è un documento di raccordo tra la programmazione strategica (Documento Unico di Programmazione – DUP- bilancio di previsione) e la gestione proprio perché individua gli obiettivi, li assegna ai diversi direttori, attraverso un'operazione di negoziazione tra i direttori d'area e l'organo esecutivo, che infine lo approva.

Piano della Performance è lo strumento che avvia il ciclo di gestione della performance, costituisce un documento programmatico in cui, in coerenza con le risorse assegnate, sono esplicitati obiettivi, indicatori e target. Rappresenta il collegamento tra le linee del programma id mandato e gli altri livelli di programmazione, per poter garantire una visione chiara ed unitaria delle performance attese nell'Ente per approntare e risolvere i bisogni dei cittadini. In sintesi possiamo dire che il Piano della Performance si articola nelle seguenti fasi:

- definizione ed assegnazione degli obiettivi che si intendono raggiungere, dei valori attesi di risultato e dei rispettivi indicatori,
- collegamento tra gli obiettivi e l'allocazione delle risorse,
- monitoraggio in corso di esercizio e attivazione di eventuali interventi correttivi,
- misurazione e valutazione della performance organizzativa e individuale,

- utilizzo dei sistemi premianti secondo criteri di valorizzazione del merito,
- rendicontazione dei risultati agli organi ed ai vertici dell'Ente, nonché ai competenti organi esterni, ai cittadini, ai soggetti interessati ed agli utenti e destinatari dei servizi.

L'evoluzione del Piano Esecutivo di Gestione mediante l'unificazione in esso del Piano della Performance può essere realizzata prendendo a riferimento alcune buone pratiche:

□ **Anticipare lo sviluppo dei contenuti del documento di programmazione.** Si tratta di superare una logica di definizione del Piano Esecutivo di Gestione prettamente, quando non esclusivamente, finanziaria ed autorizzativa. **Tale evoluzione può attuarsi operativamente sviluppando uno schema quadro di riferimento per il PEG-Piano in tempi utili, ad esempio entro i primi mesi dell'anno e completandolo a seguito dell'approvazione del Bilancio di previsione**

□ **Collegare il documento di programmazione al sistema di misurazione.** Si tratta di fare in modo che per la definizione dei contenuti del documento di programmazione, ed in particolare degli obiettivi, siano utilizzati gli indicatori presenti nel sistema di misurazione. **Operativamente ogni Comune dovrebbe procedere nel percorso di sviluppo di un sistema di misurazione e valutazione della performance basato su indicatori che siano utili a determinare il livello di raggiungimento degli obiettivi di gestione**

□ **Collegare il documento di programmazione agli indirizzi di pianificazione strategica.** Si tratta di realizzare un collegamento con le Linee approvate dal Consiglio e con la Relazione Previsionale e Programmatica. **Operativamente tale collegamento si realizza articolando nella schema quadro di riferimento del PEG-Piano della performance, gli obiettivi strategici lungo gli stessi programmi contenuti nella RPP e nel Bilancio di previsione. Tali obiettivi dovranno essere provvisti di indicatori che consentano di misurarne il livello di attuazione.**

Il piano degli obiettivi è parte integrante del PEG, che a sua volta fa parte di un sistema di pianificazione e controllo che si estrinseca nella *Performance* organizzativa del Comune di Sala Bolognese.

Gli obiettivi del Piano dettagliato degli obiettivi (PDO), contenuto nel PEG, costituiscono poi la base per il controllo di gestione e per la valutazione dell'operato dei vari centri di responsabilità.

La normativa vigente non prevede un modello ufficiale di PEG per cui, nel rispetto dei contenuti essenziali previsti dal T.U.E.L., i Comuni sono liberi di adottare la strutturazione più adeguata alle proprie esigenze organizzative ed informative.

In particolare, per quanto riguarda il PEG si sottolinea che esso «individua gli obiettivi specifici della gestione da raggiungere: a tal fine il documento si compone di una parte descrittiva e di un'analisi quantitativa basata su elementi aventi natura extra-contabile che

corredano gli elementi di tipo economico-finanziario previsti. “Obiettivi gestionali” sono le attività, le azioni, gli interventi individuati con il supporto degli organi tecnici come funzionali e diretti alla realizzazione di un risultato definito a livello previsionale (generalmente collegabile e finalizzato alla realizzazione di un programma della relazione previsionale e programmatica).

Il percorso di elaborazione del Piano Esecutivo di Gestione e Piano dettagliato degli Obiettivi (PEG/PDO) è avviato parallelamente a quello di predisposizione del bilancio di previsione.

Il Segretario Generale, fornisce costantemente il necessario supporto metodologico verificando la congruenza reciproca dei programmi operativi e gestionali, la loro fattibilità amministrativa e finanziaria e infine la loro coerenza con quanto previsto nel Bilancio di previsione e nel DUP.

Il Piano Esecutivo di Gestione, è strutturato per Missioni, programmi e servizi dove vengono definiti gli obiettivi direzionali ed operativi dell’anno, con la descrizione degli interventi e delle attività da portare avanti nel corso dell’esercizio e con l’assegnazione ai Direttori d’Area, responsabili della realizzazione degli obiettivi fissati, delle risorse umane, tecniche e finanziarie.

Tutti i servizi sono direttamente collegati alle missioni e ai programmi del DUP e del Bilancio secondo uno schema che viene descritto nel presente documento al paragrafo “**STRUTTURA GENERALE DEL PIANO ESECUTIVO DI GESTIONE ANNO 2017**”.

All'interno di ciascun Servizio sono stati individuati:

- i servizi erogati con gli indicatori di attività,
- gli obiettivi dell’anno con i conseguenti interventi e il risultato atteso,
- le risorse umane assegnate,
- le risorse di entrata e di spesa assegnate, distinte in articoli e capitoli.

Il P.E.G. comprende inoltre l’organigramma del personale assegnato alle aree e ai servizi alla data del 1 gennaio 2017

CRITERI GENERALI D’INDIRIZZO DELL’AZIONE AMMINISTRATIVA

I Direttori d’Area ed i Responsabili di servizio sono tenuti, durante la gestione, all’osservanza di quanto previsto dallo Statuto e dalla normativa vigente ed in particolare:

- **favorire** processi di semplificazione e di snellimento delle procedure, sempre migliorando le relazioni con l’utenza;
- **rapportarsi** costantemente all’Assessore competente e al Segretario Generale e, tramite essi, alla Giunta per la risoluzione di problemi che dovessero nascere durante l’attività di gestione;
- **garantire** l’utilizzo delle risorse disponibili e, nei processi d’acquisizione di beni e servizi, il buon andamento della gestione, mantenendo la continuità dei servizi nel rispetto degli standards quantitativi fino ad ora raggiunti e migliorando quanto più possibile la

qualità dei servizi con criteri di economicità;

- **organizzare** il personale assegnato garantendone il miglior impiego secondo criteri di flessibilità e produttività, valorizzando le attitudini e le capacità personali;
- **proporre** all'Amministrazione analisi organizzative tendenti a razionalizzare, qualificare e rendere più economica la gestione dei singoli servizi anche in prospettiva dell'espletamento dei servizi per i futuri esercizi, valorizzando l'apporto di tutti i dipendenti assegnati al servizio;
- **garantire** l'accertamento e la puntuale riscossione delle entrate in relazione a quanto previsto nei Centri di Costo.

CONTROLLI PERIODICI

In corso d'anno il PEG sarà sottoposto a verifica al fine di valutare:

- l'opportunità o la necessità di effettuare variazioni;
- lo stato di avanzamento degli obiettivi di sviluppo strategici e di miglioramento di attività strutturali dei diversi Centri di Costo.

Le variazioni degli obiettivi e/o delle risorse disponibili in corso d'esercizio determinano necessarie variazioni di PEG e anche variazioni di bilancio quando incidono sullo stanziamento definito per singola risorsa o singolo intervento del bilancio di previsione.

PIANO DEGLI OBIETTIVI

OBIETTIVO

Come non deve essere un obiettivo

- generico
- indipendente da risultati specifici
- svincolato da scadenze temporali

L'obiettivo è un traguardo specifico da raggiungere ad una precisa scadenza

Specifico (*cosa devo fare?*)

Chiaro, conciso e circoscritto

Misurabile (*come misurerò i progressi in corso di azione?*)

Quantificabile

Attuabile (*perché sto facendo questo sforzo?*)

Sfidante ma realizzabile

R ealizzabile (*posso aspettarmi di arrivarci?*)

Focalizzato su risultati da raggiungere

T empificato (*quali sono i tempi?*)

Definire tempi di raggiungimento e step di verifiche intermedie

INDICATORI

L'indicatore indicatore è un criterio oggettivo di misurazione che consente una verifica puntuale delle fasi di lavoro rispetto a un obiettivo dato. Gli indicatori di risultato servono a misurare l'andamento dell'obiettivo e indicano le tappe più significative per valutare lo stato dell'arte.

Misura la distanza esistente tra le azioni previste in fase di pianificazione e il raggiungimento del risultato. Devono essere misurabili, ciò vuol dire che è necessario stabilire dati concreti per verificare a che punto si è, oppure quali azioni si stanno mettendo in campo per realizzare le attività intermedie fondamentali al risultato finale.

La misura del raggiungimento può essere sia di natura qualitativa che quantitativa.

Perché è utile definire indicatori di risultato:

Definire corretti indicatori di risultato aiuta a operare più efficacemente perché ci fornisce un feedback rispetto a ciò che stiamo facendo, al tempo che ci rimane per farlo, alla pertinenza delle azioni intraprese, alle priorità da rispettare per centrare l'obiettivo.

L'indicatore è un'informazione chiave che ci consente di verificare e correggere l'efficacia del percorso scelto per conseguire gli obiettivi:

- **ALLINEARE** - il livello di coerenza con l'obiettivo (sono in linea?)
- **TEMPIFICARE** - lo stato di avanzamento dei lavori (a che punto sono del percorso?)
- **RISTRUTTURARE** - il gap rispetto al risultato atteso (cosa devo cambiare/modificare?)

Il piano degli obiettivi individua gli obiettivi in:

- OBIETTIVI STRATEGICI E DI SVILUPPO:** finalizzati all'attuazione del PGS, sono i risultati prioritari dell'attività dell'Ente.
- OBIETTIVI DI MIGLIORAMENTO:** che hanno lo scopo di mantenere la gestione relativamente alle attività consolidate nelle differenti aree del Comune.

Il Piano degli Obiettivi evidenzia con chiara e trasparente definizione la responsabilità dei diversi attori in merito alla definizione degli stessi obiettivi, alla realizzazione delle prestazioni e alla coincidenza con le aspettative esterne.

Le azioni di misurazione del raggiungimento degli obiettivi sono:

- la definizione degli obiettivi, dei valori attesi e degli indicatori di misurazione

ALLEGATO ALLA DELIBERAZIONE DELLA GIUNTA COMUNALE NR. 14 DEL 26/01/2017

- il collegamento tra gli obiettivi e le risorse necessarie
- monitoraggio in corso d'anno e relativi possibili correttivi da introdurre
- misurazione della performance
- utilizzo di sistemi premianti
- rendicontazione dei risultati agli organi politici ai cittadini, agli utenti

L'attività di pianificazione strategica permette di preveder obiettivi coerenti con:

- 1) il piano politico della Giunta Comunale come aspetto centrale di intervento
- 2) il ruolo dell'Amministrazione Comunale come elemento di valorizzazione del Comune nei confronti della comunità amministrata .
- 3) l'evoluzione del contesto esterno condizionante le azioni del comune , derivante da:
 - evoluzione delle aspettative dei cittadini
 - evoluzione delle normative di riferimento
 - risorse vincolate
- 4) l'economia e le priorità del territorio

Il processo di determinazione degli obiettivi è stato un percorso che ha coinvolto la struttura direttiva e la giunta comunale, al fine di arrivare ad una condivisione del contenuto del piano.

In coerenza con il DUP si è voluto concretizzare:

- il recupero dei livelli di efficienza
- miglioramento dei livelli di servizio
- introduzione di metodo innovativi

Gli obiettivi sono:

- 1) rilevanti e pertinenti rispetto ai bisogni della collettività, alla missione istituzionale, alle priorità politiche ed alle strategie dell'amministrazione,
- 2) specifici e misurabili,
- 3) tali da determinare un miglioramento della qualità dei servizi erogati e degli interventi in rapporto alle risorse assegnate,
- 4) riferiti ad arco temporale determinato, di norma corrispondente ad un anno,
- 5) commisurati ai valori di riferimento derivanti da standard definiti a livello nazionale ed internazionale, nonché da comparazioni con amministrazioni simili,
- 6) confrontabili con le tendenze della produttività dell'amministrazione con riferimento, ove possibile, almeno al triennio precedente,

7) correlati alla quantità e qualità delle risorse disponibili.

Il Piano Dettagliato degli Obiettivi è la parte finale del processo di programmazione per il Comune di Sala Bolognese e al suo interno sono riportate tutte le informazioni analitiche di dettaglio rispetto a quanto approvato con il Piano Esecutivo di Gestione. In particolare lo costituiscono l'insieme di attività consolidate finalizzate a garantire il mantenimento dei livelli di efficienza e efficacia comunque richiesti sia dalla normativa che dal cittadino.

Le attività strutturali riportate in ogni centro di costo è stata dettagliata nel modo seguente:

- Denominazione: descrizione abbreviata dell'attività. Essa rappresenta il titolo dell'attività strutturale;
- Descrizione: indicazione sintetica del contenuto e dell'esatta delimitazione dell'attività;
- Indicatori misurabili cioè indicatori che definiscono in termini numerici il livello qualitativo e quantitativo del servizio prestato.

Gli indicatori di risultato sono definiti per rendere misurabile l'obiettivo e in sede di verifica poterne determinare il grado di raggiungimento. Il dettaglio degli obiettivi nasce da una attività di integrazione e collaborazione tra le differenti aree dell'ente e la direzione generale.

Misurazione dell'obiettivo e realizzazione

Gli indicatori di risultato serviranno a misurare gli obiettivi infatti sono da considerare come quella misura utilizzata quel sistema di verifica per informare sul grado di raggiungimento di un obiettivo; gli indicatori saranno contenuti in cronogrammi o diagrammi di Gantt, che sono delle schede analitiche e descrittive dell'obiettivo.

La misurazione dell'obiettivo richiede la preventiva individuazione dell'indicatori di risultato e che questo possa esprimere il livello di conseguimento dell'obiettivo; è necessario indicare dei livelli di risultato che indichino preventivamente il traguardo da superare affinché l'obiettivo possa considerarsi pienamente raggiunto.

Gli indicatori di risultato serviranno a misurare gli obiettivi, sono da intendersi come quella misura utilizzata per informare sul grado di conseguimento di un obiettivo. I sistemi di verifica del risultato sono delle tecniche utilizzate per informare sul grado di conseguimento di un obiettivo; gli indicatori di risultato, saranno contenuti in cronogrammi o diagrammi di Gantt, che sono delle schede analitiche e descrittive dell'obiettivo.

La misurazione dell'obiettivo richiede la preventiva individuazione dell'indicatori di risultato e che questo possa esprimere il livello di conseguimento dell'obiettivo; è necessario indicare dei livelli di risultato che indichino preventivamente il traguardo da superare affinché l'obiettivo possa considerarsi pienamente raggiunto.

Gli obiettivi saranno pesati in base alla priorità ed importanza data dall'Amministrazione Comunale, attraverso l'attribuzione di tre differenti pesi, in ordine crescente: 1,1.5,2.

OBIETTIVI STRATEGICI E DI SVILUPPO

AREA AMMINISTRATIVA – RESPONSABILE ANNA ROSA CICCIA	
OBIETTIVO	PESO
Alfabetizzazione informatica cittadini – secondo anno con interessamento del servizio demografico	2
Riorganizzazione segreteria	1,5

AREA FINANZIARIA E CONTROLLO - RESPONSABILE ANNA ROSA CICCIA	
OBIETTIVO	PESO
Revisione aggiornamento inventario comunale	2
Riorganizzazione servizio tributi a seguito di <u>reinternalizzazione di attività</u>	1,5
Redazione regolamento contabilità a seguito dei nuovi principi contabili	1

AREA SERVIZI ALLA PERSONA – RESPONSABILE FIORENZA CANELLI	
OBIETTIVO	PESO

ALLEGATO ALLA DELIBERAZIONE DELLA GIUNTA COMUNALE NR. 14 DEL 26/01/2017

Progettazione attività di socializzazione-formazione- educazione a favore o di neo genitori o finalizzati a contrastare la dispersione scolastica, al fine di creare benessere nei genitori dei nuovi nati che nei giovani	2
Attuazione progettazione di promozione civica della legalità e della memoria – intercultura e accoglienza	1,5
Gestione sperimentale dello sportello sociale e implementazione azioni di attività	1,5

AREA TECNICA - RESPONSABILE MARIA GRAZIA MURRU	
OBIETTIVO	PESO
Realizzazione nuova pista ciclabile Sala/Samoggia	2
Piano Operativo Comunale (POC)	1
Apea	1,5

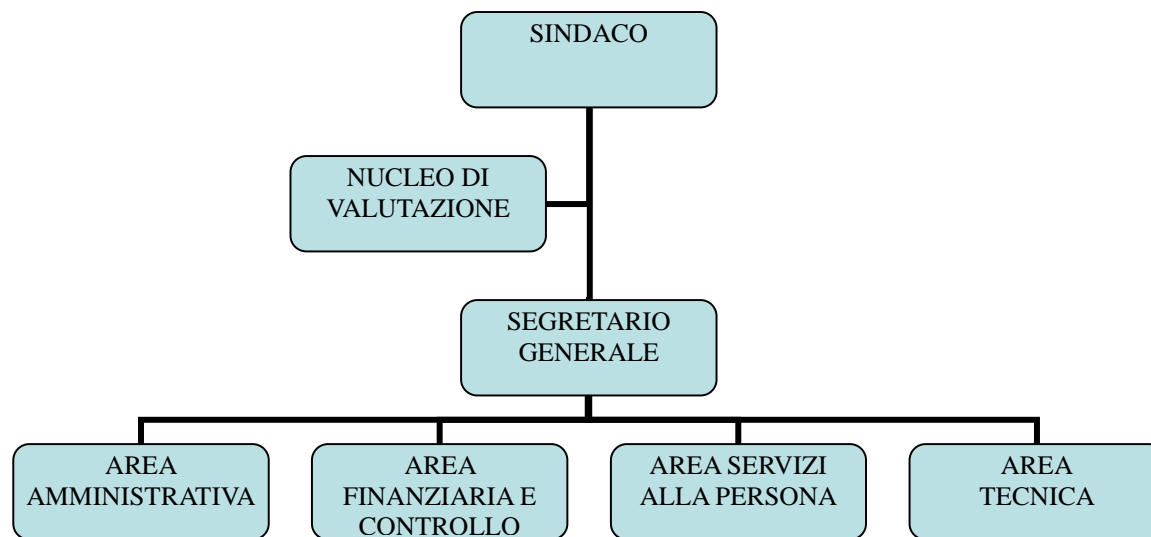

Organigramma per aree

I Area Amministrativa

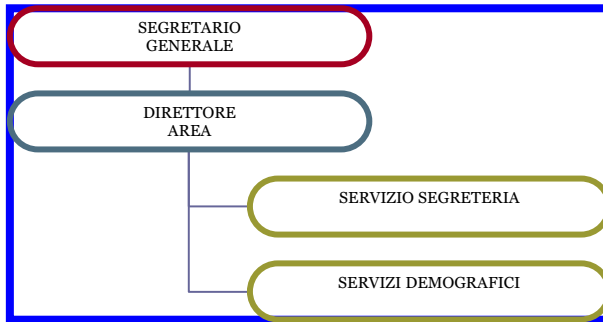

II Area Finanziaria e Controllo

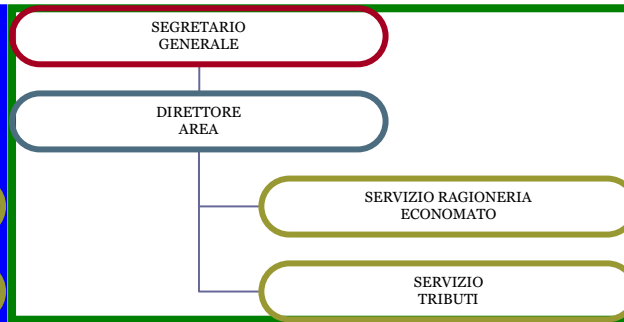

III Area Servizi alla Persona

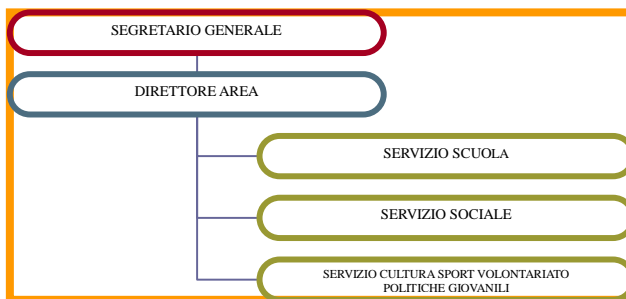

IV Area Tecnica

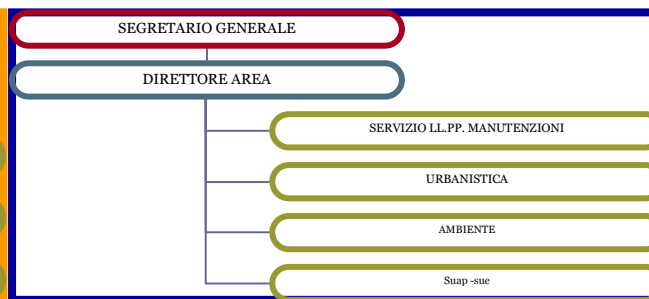

**DIMOSTRAZIONE COLLABORAZIONE ED INTEGRAZIONE AREE
NELL'ORGANIZZAZIONE DEL COMUNE DI SALA BOLOGNESE**

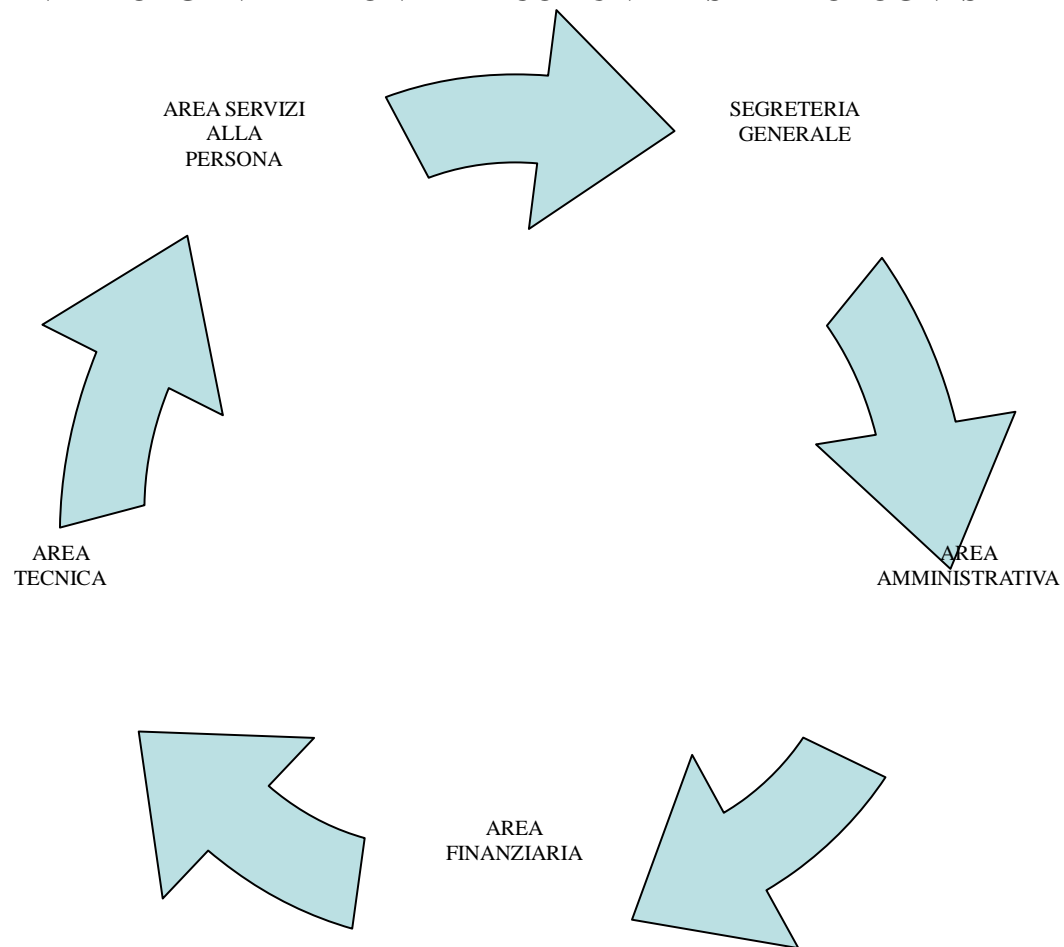

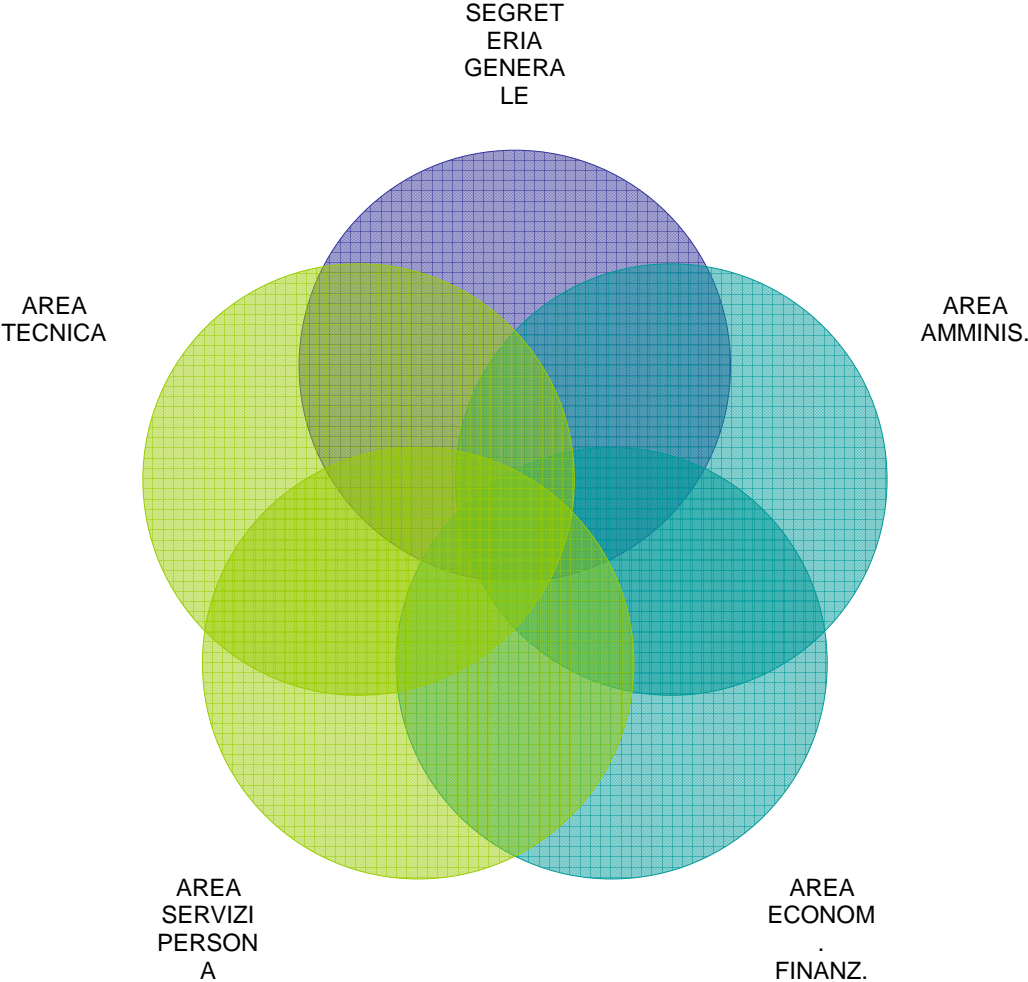

ANALISI ORGANIZZAZIONE

In un momento di riduzione di risorse sia umane che finanziarie si sta cercando di raggiungere risultati attraverso un miglioramento dell'efficienza e comunque non andare al di sotto della soglia degli scorsi esercizi, il tutto attraverso l'applicazione di processi innovativi ed adeguamenti tecnologici che permettano nuovi modelli gestionali anche di semplificazione amministrativa.

I dati sotto riportati fanno riferimento al 2016

INDICATORI	VALORI
Età media dipendenti	48,05
Età media direttori	48
Aumento di personale nell'ultimo anno	0%
Costo formazione	?
Tasso di assenza (comprensivo di tutte le assenze)	18,87%
Tasso di infortuni	0
% personale assunto a tempo indeterminato	2,63
% personale femminile assunto a tempo indeterminato	0
% personale femminile direttivo	75%
% personale femminile sul totale	76,32%
Età media personale femminile	44,21

ALLEGATO ALLA DELIBERAZIONE DELLA GIUNTA COMUNALE NR. 14 DEL 26/01/2017

DOTAZIONE ORGANICA IN VIGORE			
Numero posti	Profilo	Categoria	Posti vacanti
3	Istruttore direttivo amministrativo/contabile	D1	2
1	Istruttore direttivo assistente sociale	D1	
1 PT 24/36	Istruttore direttivo specialista pedagogico	D1	
3	Istruttore direttivo tecnico	D1	1
3 PT 18/36	Istruttore amministrativo/contabile	C	1
19	Istruttore amministrativo/contabile	C	4
1	Istruttore bibliotecario	C	
4	Istruttore tecnico	C	1
1	Collaboratore tecnico	B3	
3	Collaboratore amministrativo	B3	1
3	Collaboratore amministrativo	B1	1
5	Collaboratore tecnico	B1	1
Totale 47			Totale 12

ATTIVITA' COMUNI A TUTTE LE AREE DELL'ENTE

- Gestione del personale (ferie, recuperi, congedi, mobilità ecc.)
- Sottoscrizione contratti individuali di lavoro
- Proposta regolamenti di competenza
- Individuazione personale esonerato dallo sciopero
- Individuazione esuberanti di personale
- Individuazione profili professioni per i compiti istituzionali e progetti speciali a tempo determinato
- Formazione ed aggiornamento, anche in capo a ciascun Settore
- Contrattazione collettiva decentrata di parte pubblica (responsabili di settore)
- Istruttoria e/o emissione Ordinanze nelle materie di competenza
- Gestione Contenziosi e Legge n. 689/81
- Gestioni attività associate
- Aggiornamento sito
- Proposte di patrocinii
- Accesso agli atti e rilascio copia semplici e/o conformi
- Gestione software e rapporti con le ditte/fornitori
- Proposte bilancio di previsione/riequilibrio/assestamento/eliminazione residui, gestione budget
- Rapporti con altri servizi
- Predisposizione capitolati, convenzioni e contratti per beni e servizi – DURC
- Affidamenti di beni, servizi e lavori con il sistema della gara informale
- Accreditamento e richiesta CIG - Legge 136/2010 nell'ambito dell'espletamento delle proprie gare, CUP ecc..
- Accreditamento Contratti Pubblici
- Gestione Convenzioni/Contratti/Accordi ecc...
- Stesura articoli per pubblicazione su notiziario comunale
- Conto Annuale
- Affidamento incarichi esterni e pubblicazione sul sito
- Rilascio certificazioni/attestazioni varie
- Partecipazione a gruppi tematici di lavoro interni ed esterni all'Ente
- Gestione, aggiornamento modulistica sui procedimenti
- Razionalizzazione e semplificazioni delle attività
- Riconoscimento debiti fuori bilancio
- Ricevimento del pubblico (vedi orari allegati) e delle telefonate
- Rapporti con altri enti
- Gestione delle segnalazioni dei cittadini ricevute dallo Sportello Polifunzionale dai servizi interessati anche attraverso programma informatizzato specifico
- Tutoraggio per nuovi collaboratori
- Gestione fascicoli documentali e archivio
- Trattamento dati per l'espletamento delle attività di competenza (privacy)
- Predisposizione regolamenti nelle materie di competenza
- Statistiche di competenza del settore
- Liquidazione utenze

ALLEGATO ALLA DELIBERAZIONE DELLA GIUNTA COMUNALE NR. 14 DEL 26/01/2017

- Predisposizione istruttoria atti (delibere Consiglio-Giunta e determinazioni)
- Liquidazione fatture
- Anagrafe delle prestazioni: comunicazione agli Enti di appartenenza
- Autentica copia e firme
- Protocollazione documenti in uscita ed in entrata
- Gestione rapporti con i servizi dell'Unione
- Predisposizione bandi di gara e contratti con centrali di committenza e mercato elettronico PA , non gestite dalla CUC e rapporti con la CUC
- Affidamento incarichi, (P.O, I.P.R., agenti contabili).
- Organizzazione servizi (predisposizione turni, reperibilità e quant'altro necessario)
- Compilazione schede per Relazione Conto Annuale
- Gestione incarichi con i legali e relazioni

AREA AMMINISTRATIVA

UFFICIO SEGRETERIA- COMUNICAZIONE

- Gestione degli Organi: Giunta Comunale – Consiglio Comunale e loro convocazione e preparazione relativi materiali
- Ricognizione organi collegiali
- Contributi di solidarietà
- Festività civili
- Gettoni di presenza, indennità e rimborsi spese viaggio amministratori
- Permessi amministratori e rimborsi oneri ai datori di lavoro
- Tenuta albo beneficiari provvidenze economiche
- Convocazione commissioni consiliari
- Trasmissione proposte deliberative a consiglieri
- Tenuta Agenda del Sindaco e degli Assessori e relativa corrispondenza, anche telefonica
- Registro Decreti/Ordinanze del Sindaco
- Segreteria Nucleo di valutazione
- Segreteria Affari Sovracomunali
- Gestione rapporti segreteria Terre d'Acqua
- Tenuta dell'albo Pretorio on-line
- Attività di coordinamento e supporto contrattualistico-amministrativo
- Gestione e attività di controllo Partecipate
- Anagrafe degli amministratori
- Attività del personale non gestite dall'Unione
- Pagamento SIAE per filodiffusione municipio
- Stipulazione contratti e tenuta repertorio
- Stipulazione convenzioni / accordi
- Archivio regolamenti
- Pubblicazione elenco determine
- Relazione al Conto Annuale

ALLEGATO ALLA DELIBERAZIONE DELLA GIUNTA COMUNALE NR. 14 DEL 26/01/2017

- Gestione atti amministrativi
- Anagrafe tributaria
- Gestione visite mediche e corsi dipendenti antincendio, pronto soccorso e sicurezza ai sensi D.Lgs.n. 81/2008
- Gestione e supervisione Sito istituzionale con particolare attenzione alla sezione amministrazione trasparente
- Gestione locazione ufficio comunale ad Osteria Nuova
- Gestione incarico per deregistrazione sedute consiliari
- Contratti cimiteriali e lampade votive
- Gestione pulizie degli immobili di proprietà comunale

PROTOCOLLO-CENTRALINO- NOTIFICAZIONE-UFFICIO ARCHIVIO

- Consegna provvedimenti-atti-documentazione per singoli uffici (es. abbonamento trasporto scolastico-contrassegni handicap-CDU (Certificato destinazione Urbanistica)-Idoneità alloggio-licenze spettacoli-autorizzazione commercio su area pubblica-autorizzazioni amm.ve varie (es. tende da sole)-autorizzaz. Scavi suolo pubblico-attestazione idoneità titolo edilizio per impianti fotovoltaici) - Passi carrai: consegna autorizzazioni e relativi cartelli
- Ordinazione sacchetti per la raccolta dell'organico e della plastica
- Consegna sacchetti per raccolta organico e plastica
- Consegna kit per la raccolta dell'organico
- Da fine aprile ad ottobre consegna del prodotto zanzaricida
- Da novembre a dicembre ricezione dati per macellazione suini e inoltra fax
- Gestione attività per noleggio macchina affrancatrice
- Gestione rapporti con poste italiane per attività di affrancatura, posta target ecc..
- Gestione segnalazioni (telefoniche-e-mail-dirette dei cittadini-attribuito all'inserimento all'interno dell'apposito programma delle segnalazioni)
- Ritiro e registrazione pratiche consegnate manualmente per la protocollazione
- Protocollo documenti, fax, pec, raccomandate e posta ordinaria in arrivo
- Scansione documenti cartacei acquisiti al protocollo
- Gestione scarico,registrazione, stampa e inoltra posta certificata
- Smistamento e distribuzione documenti registrati
- Gestione centralino telefonico
- Consegna atti depositati da Equitalia Polis/Corte d'Appello
- Ritiro corrispondenza presso l'ufficio postale
- Consegna dei manifesti da affiggere ai comuni limitrofi
- Preparazione delle sale per i matrimoni (Municipio o Casa della Cultura)
- Timbratura della posta e registrazione su blocco apposito delle raccomandate
- Consegna della posta all'ufficio postale
- Apertura e smistamento posta e consegna all'ufficio protocollo per registrazione
- Prenotazione mensa dipendenti a Matilde Ristorazione
- Registrazione delle cartelle esattoriali e consegna al cittadino quando richieste
- Prenotazione interna delle sale per riunioni
- Ritiro, controllo e registrazione cessioni di fabbricato e comunicazione agli interessati

ALLEGATO ALLA DELIBERAZIONE DELLA GIUNTA COMUNALE NR. 14 DEL 26/01/2017

- Tutti i venerdì raccolta plastica e giovedì ogni 15 gg. raccolta carta
- Fotocopie
- Rilegatura
- Copie con ciclostile
- Notifiche limitatamente all'art. 137 e ss. c.p.c.
- Raccolta firma a domicilio per persone impossibilitate a raggiungere la sede comunale (Vedere dipendente abilitato per autentiche)
- Consegna diretta presso altri Enti di materiale/pratiche d'ufficio al bisogno
- Consegna diretta di atti presso gli ufficiali giudiziari di Bologna al bisogno
- Procedimento notificatorio completo di atti amministrativi, tributari, e di natura privatistica, a persone fisiche, giuridiche od altro
- Procedimento completo di registrazione infortuni, trasmissione moduli e comunicazioni varie agli enti, ai cittadini ed alle ditte interessate
- Affissione e distribuzione atti, manifesti, volantini vari su tutto il territorio comunale, a richiesta di tutti gli uffici interni od esterni
- Consegna e deposito atti presso la casa comunale
- Pagamenti di atti connessi con la Siae, in collaborazione Servizio cultura
- Supervisione Sito WEB (referente per gli uffici, notizie istituzionali, home page)
- Redazione del notiziario comunale
- Gestione attrezzature informatiche (portatili e video proiettore)
- Archivio
- Scarto di documentazione d'archivio
- Valorizzazione del patrimonio archivistico (incontri con le scolaresche, visite guidate, mostre documentarie)
- Riordino ed inventariazione dell'archivio storico
- Assistenza all'utenza interna ed esterna (consulenza, supporto e orientamento alla ricerca)
- Accesso agli atti
- Rapporti con altri enti ed uffici (Regione ER – IBC; Soprintendenza archivistica per l'ER) per realizzazione iniziative, partecipazione ad eventi
- Movimentazione dei depositi documentari nei vari uffici
- Supporto agli Uffici per gestione flussi documentari e applicazione della fascicolazione, realizzazione di regolamenti, manuali, linee guida in supporto alla gestione documentale
- Ricerca atti protocollati ed estrapolazione dai per conto uffici comunali

SERVIZIO DEMOGRAFICO E CIMITERIALE

- Anagrafe canina
- Gestione rapporto contrattuale cani randagi
- Rilascio e rinnovo carte d'identità
- Rilascio carte d'identità anche a cittadini residenti in altri Comuni
- Richiesta nulla osta per rilascio carta d'identità da parte dei Comuni e dei Consolati
- Raccolta firme per referendum e proposte di leggi di iniziativa popolare
- Assegnazione e consegna numeri civici
- Invio patenti alla Motorizzazione
- Rilascia i cartelli orari per negozi ed esercizi pubblici
- Vidimazione con timbro su bolle di consegna/giacenza vino

ALLEGATO ALLA DELIBERAZIONE DELLA GIUNTA COMUNALE NR. 14 DEL 26/01/2017

- Consegna prodotti per lotta alla zanzara tigre e sacchetti ecologici
- Gestione sportello distaccato di Osteria Nuova 1 giorno la settimana
- Rilascio tesserini per Caccia, Pesca e raccolta funghi
- Gestione oggetti smarriti o rinvenuti e tenuta dei relativi registri
- Gestione pratiche denunce di infortuni sul lavoro
- Gestione denunce lavoratori stranieri
- Da novembre a dicembre ricezione dati per macellazione suini e inoltro fax
- Immigrazioni/Emigrazioni anche all'Estero
- Attestazione di regolare soggiorno ai cittadini comunitari
- Gestione permessi di soggiorno (aggiornamento, inviti a rinnovare permesso e dimora abituale ecc..)
- Variazioni anagrafiche interne
- Cancellazione anagrafica per irreperibilità
- Cancellazione anagrafica per irreperibilità di cittadini stranieri con permesso di soggiorno scaduto da oltre 6 mesi
- Cancellazione anagrafica per irreperibilità al censimento
- Rilascio certificati per corrispondenza a privati, ad altro Ente Pubblico e a privati gestori di pubblici servizi
- Pratiche A.I.R.E.
- Rilascio certificati/attestazioni anagrafici, storiche, stato civile
- Ricerche storiche
- Provvedimenti dell'Ufficiale d'Anagrafe (es. autentica firma in calce ad istanze e dichiarazioni sostitutive di atti di notorietà e passaggi di proprietà di beni mobili registrati – proposte di iscrizioni o cancellazioni anagrafiche art. 16, da o verso altri Comuni)
- Autenticazione copie conformi originali (firme/fotocopie)
- Aggiornamento toponomastica
- Statistiche mensili – trasmissione elenchi
- Invii telematici INA – SAIA – AIRE – INPS – GARSIA – EQUITALIA - Provincia di Bologna per Osservatorio Scolarità
- Censimento
- Autorizzazione trasporto salme
- Denuncia/trascrizione di morte con cremazione salma
- Denuncia/trascrizione di nascita
- Matrimoni
- Trascrizione sentenza di divorzio
- Trascrizione atti dall'estero
- Leva militare
- Acquisto cittadinanza italiana
- Statistiche mensili di stato civile – mod. ISTAT
- Istruttorie concessioni servizi cimiteriali e lampade votive
- Aggiornamento tariffe
- Prenotazione loculi e ossari
- Aggiornamento Albo Presidenti di Seggio, Scrutatori, Giudici Popolari
- Revisione Dinamica/Straordinaria delle liste elettorali
- Variazioni agli atti elettorali
- Revisione semestrale delle liste elettorali

- Elezioni: amministrative – politiche – europee – referendum

- **AREA FINANZIARIA E CONTROLLO**

• UFFICIO RAGIONERIA

- Bilancio di previsione, bilancio pluriennale, relazione previsionale e programmatica e relativi allegati
- P.O.G. annuale per la parte contabile
- Programma triennale degli investimenti
- Rendiconto della Gestione, Conto del bilancio, Conto economico, Stato patrimoniale, Prospetto di conciliazione
- Proposte delibere variazioni al P.O.G.
- Proposte delibere prelevamenti dal fondo di riserva
- Proposta delibera verifica equilibri bilancio
- Proposte delibere assestamenti di bilancio
- Certificato al Bilancio di previsione e al Conto del bilancio
- Registrazione contabile atti di impegno e accertamenti di entrata
- Registrazione fatture e atti di liquidazione
- Emissione ordinativi di incasso e mandati di pagamento
- Rapporti tesoriere
- Consulenza contabile e fiscale a tutti i servizi dell'ente
- Contabilità fiscale relativa all'IVA e all'IRAP
- Dichiarazione IVA e IRAP
- Versamenti ritenute IRPEF (statale, regionale e comunale), INPS ed IRAP sui diversi servizi
- Certificazioni ritenute di acconto IRPEF
- Assunzione, incasso e rimborsi mutui e prestiti
- Attività di supporto al revisore dei conti
- Compilazione questionario al bilancio di previsione e al rendiconto della gestione da trasmettere alla Corte dei Conti
- Patto di stabilità
- Rendiconti delle elezioni politiche, amministrative (regionali, provinciali e comunali) e dei referendum
- Gestione rapporti finanziari con ACER per gli alloggi IACP
- Coordinamento dei questionari da compilare negli anni 2011 – 2012 – 2013 relativamente ai fabbisogni standard per l'attuazione del federalismo
- Anticipazioni di tesoreria
- Accertamento residui attivi e passivi
- Vendita/acquisti/deposito azioni e quote di partecipazioni societarie: gestione e controllo partecipate
- Certificazione sui mutui
- Certificazioni varie richieste da altri enti (Corte dei Conti, Prefettura ecc.)
- Mod. 770 parte redditi di lavoro autonomo
- Verifica pagamenti superiori a € 10.000,00

ALLEGATO ALLA DELIBERAZIONE DELLA GIUNTA COMUNALE NR. 14 DEL 26/01/2017

- Rendicontazione contributi straordinari ricevuti da altri Enti pubblici
- Gestione addizionale comunale all'IRPEF e conti postali
- Gestione mandato informatico

SERVIZIO ECONOMATO E PROVVEDITORATO

- Controllo del conto presentato dagli agenti contabili
- Gestione di cassa spese, acquisti minuti di materiale, di libri
- Abbonamenti vari
- Acquisto di pubblicazioni o riviste su richiesta dei Responsabili di Settore
- Tasse automobilistiche, premi assicurativi di tutti gli automezzi, abbonamenti RAI a TV e filodiffusione
- Gestione costi di diversi servizi per eventuali rimborsi
- Gestione sinistri passivi e attivi
- Gestione inventario beni mobili e immobili
- Acquisto beni mobili (correnti e investimenti) per l'ente
- Espletamento di diverse gare: es. polizze assicurative, fornitura massa vestiaria, ecc.
- Assistenza tecnica fotocopiatori e macchine d'ufficio
- Richiesta contributi AGREA – prodotti lattiero caseari
- Gestione diritti di segreteria
- Gestioni attivazioni nuove linee telefoniche/acquisti telefoni e sim (fissa e mobile)
- Gestione della cassa economale
- Acquisto di cancelleria, stampati, manifesti e diverso materiale tipografico per il funzionamento degli uffici comunali e per iniziative dell'Amministrazione Comunale attraverso le procedure previste dalla normativa in vigore
- Verifica sito CONSIP e INTERCENT-ER per raffronto con prezzi praticati nelle convenzioni attive
- Gestione delle polizze assicurative dell'Ente, il quale ha in essere un pacchetto assicurativo comprendente la copertura assicurativa dei beni del Comune, l'obbligazione di responsabilità civile contro terzi e verso prestatori di lavoro, responsabilità patrimoniale amministratori e dipendenti e tutela giudiziaria, polizza infortuni, l'RCA sulle autovetture di proprietà
- Rapporti con il Broker assicurativo
- Massa vestiario personale per la fornitura gratuita di indumenti lavorativi al personale ausiliario e manutentivo del Comune in servizio e al personale ATA delle scuole
- Manutenzione autovetture, automezzi ed attrezzature: manutenzione ordinaria del parco macchine ed attrezzature di proprietà comunale adibite ai diversi servizi comunali
- Acquisto e manutenzione arredamenti ed attrezzature riferiti ai diversi servizi comunali: conferimento a ditte specializzate del servizio di manutenzione ordinaria di tutte le attrezzature informatiche dislocate negli uffici comunali e nelle aule informatiche delle scuole (hardware e stampanti), macchine da scrivere, ciclostile, fotocopiatrici, calcolatrici nonché macchinari e/o attrezzature relative al servizio delle mense scolastiche dislocate presso la cucina centralizzata e negli altri plessi scolastici e non (lavastoviglie, lavatrici, frigoriferi); acquisto di arredi, attrezzature e macchinari di modica entità necessari per assicurare il funzionamento dei servizi dell'Ente
- Albo fornitori
- Anagrafe prestazioni dipendenti
- Anagrafe prestazioni consulenti

- Razionalizzazione uso strumenti

• UFFICIO TRIBUTI

- TARIFFA RIFIUTI
- Proposta di aggiornamento e modifica al regolamento per l'applicazione della tariffa
- Proposta di modifica ai coefficienti per l'applicazione della tariffa
- Proposta di deliberazione di approvazione del piano economico-finanziario
- Proposta di deliberazione delle tariffe
- Gestione convenzione con il gestore
- I.C.I. pregressa
- Attività di accertamento
- Gestione riscossione diretta del tributo
- Inserimento delle denunce
- Costituzione e sistemazione degli archivi ICI sulla base dei dati risultanti in Catasto anche con la collaborazione dell'Ufficio Tecnico Comunale – Edilizia Privata
- Gestione del contenzioso tributario con riferimento alla legislazione vigente in materia anche tramite il supporto, se necessario, di un legale di fiducia
- Riscossione a mezzo decreto ingiuntivo per recupero coattivo in caso di mancati pagamenti di avvisi di accertamento
- Gestione rimborsi ai contribuenti
- Collaborazione con l'ufficio tecnico per l'analisi delle aree fabbricabili
- I.M.U. - TASI
- Ricevimento pubblico sia per consegna, ritiro e consulenza denunce iniziali e di variazione che per consulenza relativa ai versamenti in acconto e a saldo; per semplificare il rapporto con il contribuente predisposizione e compilazione di apposite istruzioni
- Proposta di deliberazione aliquote e detrazioni dell'imposta
- Proposta di aggiornamento e modifica al regolamento comunale per l'applicazione del tributo
- Attività di accertamento
- PUBBLICITA' ED AFFISSIONI
- Il servizio è stato affidato in concessione, per il periodo 1.1.2011 – 31.12.2015, ad una ditta esterna specializzata in seguito a gara ad evidenza pubblica svolta a livello intercomunale nell'anno 2010. Spettano comunque al servizio le seguenti competenze:
- Rapporti con la ditta concessionaria
- Proposta di deliberazione Tariffe Tributarie e di aggiornamento o modifica al regolamento comunale per l'applicazione del tributo e del diritto
- ALTRE ENTRATE
- Riscossione coattiva a mezzo ruolo o con ingiunzione di pagamento delle entrate patrimoniali ed extratributarie, non riscosse con le modalità ordinarie, comunicate a cura dei diversi servizi/uffici comunali
- Liquidazione aggio dovuto al Concessionario come previsto dalle vigenti normative per la riscossione coattiva di entrate patrimoniali diverse
- Proposta di modifica al regolamento delle entrate tributarie
- Riscossione lampade votive
- - Protocollo d'intesa con l'Agenzia delle Entrate

ALLEGATO ALLA DELIBERAZIONE DELLA GIUNTA COMUNALE NR. 14 DEL 26/01/2017

- Attività propria di segnalazioni qualificate all'Agenzia delle Entrate
- Attività di raccolta e integrazione rispetto alle segnalazioni pervenute dai diversi uffici comunali coinvolti
- Gestione riscossioni conseguenti
- Autorizzazione occupazione temporanee e riscossione

AREA SERVIZI ALLA PERSONA

• ATTIVITA' GENERALI UFFICI SCUOLA-SOCIALE

- A.S.P. "Seneca" rapporti con l'Azienda in relazione ai servizi affidati in gestione
- Assegno di maternità
- Assegno per nucleo familiare numeroso
- Bonus Energia
- Bonus Gas
- Gestione Contributo ex art. 9 L. 29/97 (solo raccolta domande poi gestione Asp)
- Gestione Contributo ex art. 10 L. 29/97 (solo raccolta domande poi gestione Ssp)
- Contributo acqua (ATO)
- Supporto nuclei in carico al servizio sociale per inserimento graduatoria Erp
- Gestione piani di Zona Area Povertà e FRNA
- Erogazione di contributi
- Erogazione Buoni spesa
- Programmazione trasporti sociali
- Convenzioni con Pubblica Assistenza Crevalcore e Protezione Civile Sala per trasporto socio-assistenziale
- Raccolta dati spesa sociale per Regione e Ministero
- Gestione risorse progetti provinciali, regionali e comunitari
- Progetti sovracomunali inerenti le politiche sociali
- Rilascio autorizzazioni Presidi sanitari privati, previo parere del III Settore
- Rilascio autorizzazioni Ambulatori Veterinari e Dentistici, previo parere del III Settore)
- Rilascio autorizzazione Servizi Educativi privati per la prima infanzia (previo contatti con III Settore)
- Supporto a realizzazione progetti di solidarietà internazionale (Chernobyl-Sarahawi)
- Albo dei beneficiari raccolta e sistemazione dati II Settore
- Gestione Orti
- Gestione convenzione con Istituto Ramazzini
- Rilascio contrassegno handicap

UFFICIO CASA

ALLEGATO ALLA DELIBERAZIONE DELLA GIUNTA COMUNALE NR. 14 DEL 26/01/2017

- Gestione alloggi di Edilizia Residenziale Pubblica (gestione graduatoria per l'assegnazione, mobilità comunale e intercomunale, ospitalità, ampliamento del nucleo, ecc)
- Proposta alienazione alloggi di ERP
- Gestione progetto Agenzia Metropolitana per l'Affitto
- Gestione alloggi locati da privati e sublocati per progetti speciali
- Gestione alloggi di proprietà comunale fuori dal patrimonio ERP
- Gestione alloggi di pronta emergenza abitativa
- Gestione contributi in conto capitale legge 13/1989
- Gestione fondo affitti L.R. 24/2001

SPORTELLO SOCIALE

- Gestione dello sportello sociale e dello sportello in rete
- Orientamento ai diversi servizi socio-sanitari territoriali: documentazione e informazione utenti
- Sostegno alla compilazione della modulistica socio-sanitaria

MINORI E FAMIGLIE

- Servizio professionale
- Consulenza ed Aiuto alle Famiglie
- Rapporti con Autorità Giudiziaria (gestione Asp con intreccio sportello sociale)
- Rapporti con Unità Operativa Minori (gestione Asp con intreccio sportello sociale)
- Istruttoria Adozioni ed Affidamento minori (gestione Asp con intreccio sportello sociale)
- Elaborazione e gestioni progetti a sostegno dei minori e delle famiglie

ANZIANI

- Servizio professionale
- UVG Unità di Valutazione geriatria
- Rapporti con SAA Servizio Assistenza Anziani ASL
- Servizio di Assistenza Domiciliare (servizio accreditato Consorzio Aldebaran e Asp)
- Servizio di Centro Diurno (servizio accreditato ente gestore Asp)
- Servizio di Pasto a Domicilio (servizio accreditato Consorzio Aldebaran e Asp)
- Servizio di Trasporto sociale
- Assegno di Cura Anziani (gestione risorse Ausl)
- Casa Residenza Anziani (gestione graduatoria Ausl)
- Residenza Sanitaria per lungodegenti (gestione Coop Cadiai)
- Dimissioni Protette

ALLEGATO ALLA DELIBERAZIONE DELLA GIUNTA COMUNALE NR. 14 DEL 26/01/2017

- Elaborazione e gestioni progetti a sostegno degli anziani
- Gestione centro socio-ricreativo "Al Canton"

DISABILI - INVALIDI

- Servizio professionale
- Rapporti con Unità Operativa Disabili
- UVM Unità di Valutazione Multidimensionale
- Centri Diurni per disabili (servizi accreditati Coop Cadiati e Asp)
- Laboratori per disabili
- Centri residenziali per disabili (servizi accreditati Coop Cadiati e Asp)
- Borse lavoro per disabili (gestione Asp)
- Progetto SAP (Servizio Aiuto alla Persona)
- Servizio di assistenza domiciliare
- Assegni di cura disabili (Risorse Ausl)
- Servizio di trasporto sociale
- Elaborazione e gestioni progetti a sostegno dei disabili ed invalidi (Sportello Sociale e Asp)

ADULTI

- Borse Lavoro Adulti
- Elaborazione e gestioni progetti a sostegno degli adulti

AREA DELLA SALUTE

- Collaborazione con i servizi socio-sanitari dell'Ausl

POLITICHE DI ACCOGLIENZA E PARI OPPORTUNITÀ

- Sportello/consulenza unione donne italiane (udi) (convenzione ed erogazione contributo-gestione Ufficio di Piano)
- Sportello consulenza casa delle donne per non subire violenza (condivisione progetto ed erogazione contributo-gestione Ufficio di Piano)
- Pari opportunità e accoglienza
- Elaborazione e gestioni progetti per l'accoglienza e le pari opportunità
- Piani di zona - tavolo sovracomunale Area Immigrati e Stranieri

POLITICHE GIOVANILI

- Progetti rivolti ai giovani
- Gestione Centro giovanile
- Progetto prevenzione uso e abuso di sostanze
- Carta Giovani
- Giovani Radici Europee
- PdZ Tavolo Sovracomunale Giovani e Dipendenze

ATTIVITA' CULTURALI

- Gestione delle rassegne teatrali e di spettacolo in genere
- Gestione delle convenzioni con le associazioni territoriali per le attività culturali in genere
- Gestione di laboratori teatrali e progetti culturali con l'Istituto Comprensivo
- Tavolo Provinciale Invito in Provincia
- Tavolo Sovracomunale Cultura
- Patrocini e Contributi
- Partecipazione alla commissione comunale competente
- Richiesta autorizzazione Siae
- Partecipazione ai tavoli del Piano di Zona
- Partecipazione al Tavolo Sovracomunale Pace

SPORT

- Gestione degli impianti sportivi in concessione a terzi
- Erogazione di Contributi per attività sportive
- Attività varie di Promozione dello Sport

BIBLIOTECA

- Gestione biblioteca comunale
- Attività di prestito librario
- Attività di spettacoli ed animazioni bibliotecarie
- Progetto Servizio Bibliotecario Nazionale
- Tavolo Sovracomunale Biblioteche Zona Persicetana
- Sistema Museale Terre d'Acqua attività
- Segnali di pace bando e attività sovracomunale

ALLEGATO ALLA DELIBERAZIONE DELLA GIUNTA COMUNALE NR. 14 DEL 26/01/2017

- Gestione archivio fotografico
- Realizzazione attività di promozione alla lettura con l'Istituto Comprensivo

ASSOCIAZIONISMO

- Valorizzazione e concessione spazi-strutture comunali e materiali audio-video
- Coinvolgimento e coordinamento delle associazioni

SERVIZI SCOLASTICI

- Gestione e bollettazione rette
- Trasmissione dei flussi a tesoreria per emissione titoli di pagamento MAV e RID/elaborazioni per reversali
- Gestione estratti conto
- Gestione e recupero morosità
- Richiesta di contributi per servizi sperimentali, per prima infanzia
- Richiesta rimborso pasti del personale insegnante dello Stato (Con servizio finanziario)
- Richiesta contributi all'Ente per trasporto scolastico (Bando Provincia)
- Contributi e servizi per l'Istituto Comprensivo
- Gestione mensa/Convenzione ATA
- Convenzione per l'uso scolastico delle palestre, dei locali scolastici per attività pomeridiane
- Programmazione e gestione trasporto per uscite didattiche (Kilometri ricompresi nel contratto con l'impresa che eroga il servizio di trasporto scolastico e organizzazione diretta con l'Istituto Comprensivo)
- Partecipazione alla programmazione dell'edilizia scolastica
- Fornitura gratuita libri di testo per la scuola primaria
- Borse di studio scuole primarie e secondarie (Bando Provincia)
- Fornitura semi-gratuita libri di testo per la scuola secondaria I grado (Bando Provincia)
- Partecipazione all'Ambito scolastico Territoriale 1
- Ottemperanza dell'obbligo scolastico
- Richiesta di contributi per gestione supporto/ausili handicap provinciale (Provincia)
- Rilevazione servizi educativi 0-3 anni (per Provincia)
- Rilevazione e aggiornamento dati servizi scolastici ed educativi del territorio (per Istituto Comprensivo, Comune, Provincia e Regione)
- Aggiornamento generale archivi informatici scolastici
- Borse studio-lavoro estive
- Tirocini e Stage
- Progetti Piani di Zona Area Infanzia e Adolescenza
- Referenza ambito 1 per tavolo permanente provinciale Infanzia
- Convenzioni per Tirocini Curricolari Formativi, in convenzione sia con l'Università che con Istituti Superiori

ASILO NIDO

- Gestione del servizio di nido (dall'apertura delle iscrizioni alla gestione della graduatoria, alla determinazione della retta ecc..)
- Gestione personale nido
- Predisposizione attestazioni ISEE
- Coordinamento Pedagogico servizi educativi comunali e privati
- Coordinamento Pedagogico Terre d'Acqua
- Coordinamento Pedagogico Provinciale
- Progetti di formazione e qualificazione dei servizi 0-3/3-5
- Progetti continuità scolastica nido - scuole infanzia - primaria
- Coordinamento Provinciale e qualità dei servizi educativi 0-3
- Erogazione contributi a cittadini per scuole paritarie

SERVIZI INTEGRATIVI E DIRITTO ALLO STUDIO

- Gestione Trasporto Scolastico
- Gestione Refezione Scolastica
- Gestione Pre e post scuola
- Gestione Centri Estivi
- Coordinamento con i servizi scolastici comunali (Coord. Servizi età evolutiva)
- Commissione locale servizi scolastici (mensa e rette scolastiche)/sovracomunale
- Interventi di supporto scolastico educativo/assistenziale
- Accordi Handicap Terre d'Acqua/Provinciale
- PEI - Piano Educativi Individualizzati
- Gruppi Operativi
- Commissione comunale Scuola
- Sportelli di sostegno alla genitorialità e alle problematiche dell'adolescenza. (Attività svolta nelle scuole o dal coordinatore pedagogico)

AREA TECNICA

SUAP – SUE

• A) AREE PUBBLICHE

- Bando per assegnazione di posteggio commercio su aree pubbliche di tipo A

ALLEGATO ALLA DELIBERAZIONE DELLA GIUNTA COMUNALE NR. 14 DEL 26/01/2017

- Commercio su aree pubbliche in forma itinerante di tipo B
- Estensione merceologica in autorizzazione amministrativa per l'esercizio del commercio su aree pubbliche
- Regolamenti per Fiere e Mercati (es. mercati, fiera di Sala, Sagra del Carnevale)
- Graduatorie per l'assegnazione di posteggi non assegnati nell'ambito delle Fiere e carnevale
- Revoca o decadenza autorizzazione al commercio in forma ambulante
- Mercati straordinari

B) COMMERCIO FISSO

- Centri di Telefonia fino a 150 mq di superficie vendita (S.C.I.A. per apertura)
- Centri di Telefonia superiori a 150 mq di superficie vendita (domanda per apertura)
- Esercizi di commercio in sede fissa fino a 150 mq di superficie di vendita
- Comunicazione modifiche esercizi di commercio
- Autorizzazione medie e grandi strutture di vendita
- Modifiche medie e grandi strutture di vendita
- Vendita in spacci interni
- Vendita commercio prodotti per mezzo di apparecchi automatici (alimentari e non)
- Vendita per corrispondenza, televisione, altri sistemi di comunicazione
- Commercio elettronico
- Vendita presso il domicilio dei consumatori
- Determinazione orari di vendita delle attività di vendita al dettaglio
- Revoca o decadenza autorizzazione commerciale in sede fissa
- Verifica comunicazione saldi di fine stagione
- Verifica comunicazione vendite di liquidazione e sottocosti

C) SERVIZI ALLA PERSONA

- Acconciatori, Estetisti, Tatuatori e Piercing
- Lavanderie, Lavaggio a secco, Tintorie
- Orafi
- Palestre
- Scuole dell'infanzia non paritarie
- Scuole dell'infanzia paritarie
- Scuole private straniere – comunitarie/extracomunitarie
- Servizi all'infanzia: nidi infanzia
- Servizi all'infanzia: servizi integrativi
- Servizi all'infanzia: servizi ricreativi (S.C.I.A. per inizio attività)
- Servizi all'infanzia: servizi sperimentali
- Attività di facchinaggio

D) LOCALI DI PUBBLICO SPETTACOLO E INTRATTENIMENTO/SICUREZZA

- Autorizzazione per intrattenimento pubblico di cui agli artt. 68 e 80 del Tulp
- Istituzione e convocazioni commissione locale pubblici spettacoli (Vigili del Fuoco, et.)
- Autorizzazione per attrazione di spettacolo viaggiante temporanei
- Spettacoli Viaggianti permanente (rilascio autorizzazione)
- Licenza per apertura locale di pubblico spettacolo (Cinema / Teatro ecc...)
- Pubblico spettacolo su area pubblica: Manifestazioni temporanee (predisposizione calendario annuale, affidamento incarico a tecnico incaricato, concessione patrocinio, per manifestazioni definite "maggiori" assoggettate ad autorizzazione o manifestazione definita "minore" assoggettata a S.C.I.A.)
- Autorizzazione per attrazione di spettacolo viaggiante (attività circense..)
- Impianti sportivi
- Attività imprenditoriale di spettacolo e trattenimenti pubblici, sia temporanei che permanenti (in locali. Domanda)
- Supporto burocratico/operativo e collaborazione con le Associazioni di Volontariato (Proloco, Associazione Incontra la Solidarietà, Parrocchia di Bonconvento/Sala) al fine di fornire loro un sostegno preliminare nella redazione delle domande di autorizzazione per la realizzazione delle diverse manifestazioni che svolgono un ruolo fondamentale per l'A.C al fine di vivacizzare il territorio
- Spettacoli pirotecnici (Fuochi d'artificio, fochino e pirotecnico)
- Installazione luminarie in occasione festività
- Rilascio patentino per l'uso di gas tossici e nocivi e successiva revisione
- Gas tossici detenzione e conservazione (domanda rilascio autorizzazione/variazioni e modifiche)
- Manifestazioni di sorte locali quali Lotterie, Tombole, Pesche, Banchi di Beneficenza, ecc.
- Riprese cinematografiche in suolo pubblico
- Installazione giochi leciti
- Sale gioco
- Direttore, istruttore di tiro
- Commercio Cose antiche e/o usate
- Agenzie d'affari
- Ascensori, montacarichi e piattaforme elevatrici per disabili
- Regolamento spettacoli viaggianti

E) PREVENZIONE INCENDI

- Prevenzione incendi per attività definite di categoria A (a basso rischio e standardizzate) ai sensi del D.P.R. 151/2011
- Prevenzione incendi per attività definite di categoria B (a medio rischio) ai sensi del D.P.R. 151/2011
- Prevenzione incendi per attività definite di categoria C (a elevato rischio) ai sensi del D.P.R. 151/2011
- Procedimento per rilascio/rinnovo CPI per le attività di tipo C
- Procedura di deroga.

F) AUTOTRASPORTO PUBBLICO NON DI LINEA

- Noleggio di veicoli senza conducente
- Rimessa di veicoli
- Servizio pubblico di Piazza (Taxi)
- Servizio di Noleggio auto con conducente

G) PUBBLICI ESERCIZI DI SOMMINISTRAZIONE DI ALIMENTI E BEVANDE

- Pubblici esercizi di somministrazione di alimenti e bevande
- Piccoli trattenimenti all'interno di pubblici esercizi di somministrazione, art. 12 LR 14/03 (presa d'atto)
- Trattenimenti temporanei all'interno di pubblici esercizi di somministrazione, extra art. 12 LR 14/03 fino a 200 persone
- Trattenimenti temporanei all'interno di pubblici esercizi di somministrazione, extra art. 12 LR 14/03 oltre 200 persone (convocazione CCVLPS, autorizzazione)
- Somministrazione in circoli privati
- Somministrazione annessa ad altra struttura principale

H) LABORATORI DI PRODUZIONE ALIMENTARE

- Laboratorio e/o deposito di alimenti
- Molini
- Panificio

I) GIORNALI E RIVISTE, TABACCHERIE

- Giornali e Riviste (domanda per apertura/trasferimento/subingresso punti esclusivi e non esclusivi)

L) IMPIANTI STRADALI DI DISTRIBUZIONE CARBURANTE

- Impianto di distribuzione di carburante ad uso pubblico
- Impianto di distribuzione di carburante ad uso privato

M) TELEFONIA MOBILE E EMITTENZA RADIO E TELEVISIVA

- Impianti fissi per la telefonia mobile - impianti DVB-H
- Impianti mobili per la telefonia mobile

N) TURISMO

- Unità abitative ammobiliate ad uso turistico
- Strutture ricettive alberghiere e paralberghiere
- Strutture ricettive extralberghiere (affittacamere, bed and breakfast, case per ferie, residence ecc...)
- Tutte le altre strutture così come definite dal nuovo Codice del Turismo (Dlgs. 79/2011)

• O) AGRICOLTURA

- Agriturismo (S.C.I.A. per inizio attività)
- Allevamento della fauna selvatica da parte di non agricoltori (autorizzazione)
- Allevamento della fauna selvatica da parte di agricoltori (S.C.I.A. per inizio attività)
- Fattorie didattiche (S.C.I.A. per inizio attività)
- Vendita diretta da parte di agricoltori
- Regolamentazione e attività di promozione (es. Botteghe storiche ecc...)

• P) TUTELA DEL BENESSERE ANIMALE

- Attività di allevamento, pensione, toelettatura, addestramento e commercio animali da compagnia
- Ambulatori Veterinari
- Laghetti di pesca sportiva

• Q) AMBIENTE

- Emissioni in atmosfera per impianti in deroga ai sensi del D.Lgs. 152/2006 Parte V art. 272 e s.m.i.
- Emissioni in atmosfera per impianti non in deroga ai sensi del D.Lgs. 152/2006 Parte V art. 269 e s.m.i.
- Impianti di energia elettrica alimentati da fonti di energia rinnovabili

• R) EDILIZIA PRODUTTIVA

- Coordinamento/gestione di tutte le fasi relative a procedure amministrative per attività soggette a SCIA o a comunicazione;
- Coordinamento/gestione di tutte le fasi relative a procedimenti amministrativi per i quali la normativa prevede il rilascio di un provvedimento espresso (Atto Unico) compresa notifica insediamenti produttivi

• S) ALTRI PROCEDIMENTI

- Farmacie
- Presidi sanitari privati (espressione parere tecnico su conformità edilizia e urbanistica)
- Trasporto di alimenti

- Notifiche/Autorizzazioni sanitarie di vario genere
- Coordinamento di vari altri procedimenti in capo alla Provincia e/o altri Enti per le quali il SUAP rappresenta il principale punto di accesso
- Rilascio patentino per l'uso di gas tossici e nocivi

T) EDILIZIA RESIDENZIALE

- Istruttoria e gestione delle pratiche edilizie (Permessi di Costruire, DIA, SCIA, CIL, PAS, Comunicazioni preventive, Autorizzazioni amministrative per mezzi pubblicitari, Autorizzazioni amministrative per opere di arredo, Pre-pareri CQAP, Certificati di Conformità edilizia e Agibilità e Schede tecniche descrittive, Valutazioni Preventive, Sanitarie e Condoni) relative ad interventi diretti o in attuazione di Piani Attuativi, anche relative ad aziende ed attività economiche (SUAP)
- Valutazione della compatibilità delle attività produttive con la destinazione d'uso legittimata (attività di supporto al SUAP)
- Gestione della attività della CQAP (Commissione per la Qualità Architettonica ed il Paesaggio)
- Rilascio autorizzazioni e compatibilità Paesaggistiche, aggiornamento elenchi, rapporti con R.E.R., Provincia, IBC)
- Supporto alla attività di collaudo delle opere di urbanizzazione
- Gestione pratiche di deposito C.A., relazioni a struttura ultimata, certificati di collaudo
- Nulla osta ed autorizzazioni di interventi minori (tinteggiature, cancelletti, inferriate, tende ecc)
- Iter relativo alle autorizzazioni all'abitabilità, usabilità ed agibilità, dichiarazioni inagibilità
- Certificazione idoneità alloggi a cittadini extracomunitari;
- Controllo sulla attività edilizia (a seguito di segnalazione privati o altri organi/Enti) e gestione dell'attività sanzionatoria
- Aggiornamento atti relativi al contributo di costruzione, diritti di segreteria, monetizzazione standard
- Gestione, monitoraggio entrate contributo di costruzione
- Gestione pratiche condoni edilizi
- Autorizzazioni alla esecuzione di impianti di smaltimento di acque reflue non recapitate in pubblica fognatura per insediamenti residenziali
- Sportello visure catastali
- Determinazione dei valori delle aree fabbricabili ai fini dell'accertamento ICI e aggiornamento annuale del valore delle aree
- Istruttoria e rilascio dei Permessi di costruire relativi alle opere di urbanizzazione dei piani particolareggiati
- Valutazione restituzione parziale e/o totale importi versati per contributo di costruzione
- Proroga/diniego dei termini per l'ultimazione di un Permesso di Costruire
- Voltura Titoli edilizi
- Controlli su segnalazione privati o altri organi/Enti
- Rilascio Certificati di destinazione urbanistica
- Controlli d'ufficio (sopralluogo, relazione, avvio del procedimento, emissione ordinanze, trasmissione altri enti, controllo ottemperanza, conclusione procedimento)
- Rilascio autorizzazione passi carrai
- Autorizzazione insegne pubblicitarie

URBANISTICA

ALLEGATO ALLA DELIBERAZIONE DELLA GIUNTA COMUNALE NR. 14 DEL 26/01/2017

- Formazione ed approvazione degli strumenti urbanistici comunali e loro varianti (PSC, RUE, POC, PUA di iniziativa pubblica)
- Redazione, aggiornamento e gestione degli strumenti di pianificazione urbanistica comunale ed attività di raccordo fra gli stessi e gli strumenti di pianificazione di settore (ambientali, traffico, ecc.)
- Redazione di analisi territoriali e studi tematici
- Istruttoria ed iter approvativo dei Piani Attuativi
- Nomina collaudatore OO.UU
- Approvazione collaudo e presa in carico opere di urbanizzazione derivanti da P.P.I.P
- Gestione dei pareri della Commissione Edilizia per quanto di competenza del Servizio
- Formazione e gestione di strumento complessi quali gli accordi di programma ed i Programmi di riqualificazione in variante agli strumenti urbanistici comunali
- Definizione di Accordi con i privati
- Stesura atti unilaterali d'obbligo/Convenzioni;
- Gestione tecnica delle attività estrattive, in relazione agli strumenti di pianificazione di settore (PIAE, PAE) in coordinamento con la Provincia ed Autorizzazioni in materia di attività estrattive

ATTIVITÀ SVOLTE DAL PERSONALE AMMINISTRATIVO DEL SERVIZIO SUAP – SUE - URBANISTICA

- L'attività consiste nel supporto amministrativo per la gran parte delle attività e/o procedimenti in capo al Servizio Edilizia Privata/Gestione del Territorio tra i quali:
- Gestione ed organizzazione dell'Archivio delle pratiche ed elaboratori progettuali dell'attività edilizia privata
- Gestione ed organizzazione dell'Archivio delle pratiche ed elaboratori progettuali del Servizio Gestione del Territorio (Strumenti urbanistici comunali, varianti ecc...)
- Gestione amministrativa della Commissione Edilizia per quanto di competenza del Servizio
- Ricezione ed archiviazione dei frazionamenti e/o tipi mappale
- Gestione cassa (agente contabile)
- Archiviazione e conservazione copie di contratti e convenzioni
- Registrazione dati delle pratiche edilizie nella procedura informatica
- Monitoraggio incassi relativi al contributo di costruzione relativo alle pratiche edilizie
- Svincoli polizze fidejussorie
- Assistenza al rilascio permessi di costruire ed autorizzazioni amministrative
- Registrazione pratiche VV.FF. in appositi elenchi
- Invio mensile all'Ufficio Segreteria dell'elenco delle ordinanze relative agli abusi edilizi e/o lottizzazioni abusive
- Redazione elenco delle pratiche edilizie da pubblicare all'albo pretorio
- Preparazione lettere di invito al ritiro e/o avvisi di rilascio di provvedimenti amministrativi e certificati
- Supporto al SUAP
- Introito e liquidazione percentuale annuale alla Provincia e alla R.E.R. degli oneri derivanti dalle attività estrattive
- Gestione amministrativa delle attività estrattive, in relazione agli strumenti di pianificazione di settore (PIAE, PAE) in coordinamento con la Provincia ed Autorizzazioni in materia di attività estrattive
- Deposito documentazione L. 10/91 (registrazione e archiviazione nelle relative pratiche edilizie)

ALLEGATO ALLA DELIBERAZIONE DELLA GIUNTA COMUNALE NR. 14 DEL 26/01/2017

- Deposito Certificazioni conformità impianti tecnologici (registrazione e trasmissione mensile copia alla C.C.I.A.A. per verifica, ai sensi D.M. N. 37/2008)
- Attività di supporto all'ufficio Tributi
- Comunicazione annuale Anagrafe Tributaria delle pratiche edilizie rilasciate o depositate
- Versamento mensile introito diritti di segreteria e rimborso stampati
- COSAP permanente

LAVORI PUBBLICI – PATRIMONIO E MANUTENZIONI

- Redazione del Piano annuale e Programma triennale delle opere pubbliche
- Attività di Responsabile Unico del Procedimento in materia di Lavori Pubblici
- Studi di fattibilità e progettazione preliminare
- Redazione del progetto definitivo/esecutivo
- Affidamento incarichi di progettazione o consulenza
- Acquisizione pareri e/o nulla osta (Ausl, V.F., Soprintendenza)
- Deposito progetto definitivo per osservazioni sul piano particellare
- Comunicazioni alla ragioneria in merito ad eventuali richieste Mutuo
- Redazione del progetto esecutivo
- Predisposizione dei bandi e gestione delle gare e procedure di affidamento dei contratti
- Direzione lavori delle opere pubbliche
- Contabilità
- Nomina collaudatore
- Pratiche di collaudo e agibilità delle opere realizzate
- Richieste allacci nuove utenze (ENEL, HERA, Telecom)
- Gestione rapporti con terzi (privati, ecc...) per le opere pubbliche realizzate per conto dell'Amministrazione Comunale
- Approvazione dei progetti preliminari, definitivi, esecutivi, redatti da privati
- Espressione di pareri sui piani particolareggiati
- Procedure espropriative
- Perizia suppletiva/variante
- Stati avanzamento lavori (SAL)
- Autorizzazione sub-appalto
- Approvazione stato finale e certificato di regolare esecuzione o certificato di collaudo
- Comunicazione su istanza e reclami inerenti edilizia scolastica e sportiva
- Sopralluoghi in cantiere
- Occupazione d'urgenza per opere pubbliche ed ERP
- Convenzioni con altri Enti
- Definizione controversie nell'esecuzione delle OO.PP.
- Gestione contributi per la realizzazione di opere pubbliche
- Gestione e predisposizione atti relativi alle procedure espropriative
- Gestione e predisposizione atti relativi ad occupazioni di aree per opere pubbliche

ALLEGATO ALLA DELIBERAZIONE DELLA GIUNTA COMUNALE NR. 14 DEL 26/01/2017

- Determinazione annuale prezzi aree P.I.P. e P.E.E.P.
- Cessione in piena proprietà delle aree già concesse in diritto di superficie ed eliminazione vincoli sul diritto di proprietà (Svincoli aree P.E.E.P.)
- Assegnazione aree per interventi di edilizia residenziale pubblica agevolata
- Esproprio ed occupazione d'urgenza a favore di altri Enti
- Redazione piano valorizzazioni e dismissione patrimonio comunale (compreso PEEP e PIP)
- Conferimento incarichi per frazionamenti aree pubbliche, rogiti aree ecc...
- Acquisizione delle urbanizzazioni dei comparti privati attuati e collaudati
- Supporto tecnico per la redazione/gestione dell'inventario dei beni immobili
- Aggiornamento catastale dei beni immobili
- Perizie di stima varie anche ai fini tributari
- Gestione chiamate interventi manutentivi sui fabbricati, viabilità in genere, fognature, verde pubblico comprendenti la gestione con apposito programma delle segnalazioni, telefonate, sopralluoghi accertamenti ecc...;
- Ricognizione e programmazione interventi richiesti e/o necessari per l'Amministrazione
- Coordinamento della squadra operai
- Controlli e verifiche interventi manutentivi eseguiti
- Gestione ed organizzazione servizio neve redazione dei rapporti contrattuali con operatori esterni, organizzazione dei percorsi ed degli interventi di salatura
- Gestione, cura e mantenimento segnaletica orizzontale e verticale
- Gestione, cura e mantenimento viabilità, verde pubblico ed attrezzature
- Rilascio autorizzazioni per effettuazione scavi sulle sedi stradali comunali eseguite da Enti esterni quali Telecom, Hera, Enel e privati
- Controlli sul territorio della regolare esecuzione dei lavori eseguiti da esterni sui servizi erogati quali acqua, gas, telefonia ed energia elettrica
- Presenza ed espressione di parere su interventi urbanistici relativi alla viabilità, verde, gestione rifiuti
- Gestione parco automezzi, autovetture (escluso quelle della P.M.) e macchine operatrici di proprietà dell'Ente
- Gestione impianti della Pubblica illuminazione
- Gestione contratto calore, chiamate, rapporti economici, reperimento risorse finanziarie, applicazione sanzioni;
- Rapporti con RFI con particolare riferimento alle manutenzioni della fermata ferroviaria della Stazione di Osteria Nuova (convenzione)
- Rilascio verbali perizie e stime danni al patrimonio per sinistri e denunce
- Rapporti con la regione Emilia Romagna per predisposizione Archivio Regionale delle Strade
- Supporto tecnico alla Gestione tecnologia e contrattualistica di fornitura del servizio di telefonia
- Affidamenti diretti o con procedura negoziata di lavori, servizi e forniture: eventuali indagini di mercato, richiesta preventivi, aggiudicazione
- Affidamento lavori mediante cottimo fiduciario
- Sopralluoghi richiesti dai cittadini
- Gestione manutenzione terzo responsabile impianti tecnologici edifici pubblici
- Gestione tecnica manutenzione servizi cimiteriali
- Gestione tecnica utenze acqua, impianti irrigazione e impianti pompe di sollevamento fognari
- Gestione tecnica macchinari e attrezzature magazzini comunali
- Gestione rapporti con Istituto comprensivo Scolastico in ordine alla manutenzione e sicurezza di tutti gli edifici scolastici
- Gestione dei rapporti con la Provincia in merito a viabilità, Servizio Prontobus ATC, fermate e pensiline ATC, autovelox
- Rapporti con A.T.C in seguito a deviazioni percorsi e viabilità trasporti pubblici
- Gestione attività e servizi svolti al cittadino sull'accessibilità alla nuova stazione di Osteria Nuova
- Rapporti con RFI in merito alle aree confinanti con le linee di transito ferroviario, quali verde, viabilità etc.

ATTIVITÀ SVOLTE DAL PERSONALE AMMINISTRATIVO DEI LAVORI PUBBLICI – PATRIMONIO E MANUTENZIONI

- L'attività consiste nel supporto amministrativo per tutte le attività e/o procedimenti in capo al Servizio Lavori Pubblici e al servizio Manutenzioni tra i quali:
- Gestione ed organizzazione dell'Archivio delle pratiche ed elaborati progettuali dell'attività pubblica;
- Autorizzazioni relative allo scavo su suolo pubblico (parte amministrativa)
- Supporto amministrativo negli affidamenti diretti o con procedura negoziata di lavori, servizi e forniture
- Supporto amministrativo nell'affidamento lavori mediante cottimo fiduciario
- Supporto amministrativo per incarichi di progettazione opere pubbliche
- Liquidazione fatture consumi utenze Ditta CPL Concordia
- Richiesta nuovi allacci utenza pubblica illuminazione e servizio acqua
- Stesura atti relativi alle procedure espropriative
- Comunicazioni a Autorità di Vigilanza Contratti Pubblici e a Osservatorio Regionale (SITAR)
- Archiviazione richieste di inserimento "Elenco fornitori"
- Archiviazione e conservazione copie di contratti e convenzioni
- Svincoli polizze fidejussorie
- Trasmissione dati Patrimonio P.A al dipartimento del tesoro (comprese concessioni)
- Supporto al Servizio Ambiente per la gestione del bando per l'assegnazione di incentivi per l'installazione per impianti metano/gpl
- Istruttoria amministrativa delle aree già concesse in diritto di superficie ed eliminazione vincoli sul diritto di proprietà (Svincoli aree P.E.E.P.)

AMBIENTE

- Gestione della lotta alla zanzara tigre attraverso il coordinamento di Sustenia sul territorio (gestione delle segnalazioni di richieste di sopralluogo da privati e su aree pubbliche) e gestione dell'informazione ai cittadini (invio dell'ordinanza e del volantino informativo); rendicontazione dei contributi ricevuti
- Gestione didattica ambientale nelle scuole (scelta e coordinamento delle lezioni di didattica ambientale tra scuole e Sustenia, Consorzio, Geovest e Provincia)
- Gestione delle attività e progetti di carattere ambientale per l'Area di Riequilibrio Ecologico (A.R.E) Dosolo e ZPS (rilascio autorizzazioni di accesso, cura la progettazione assieme al Consorzio per eventuali bandi di finanziamento, gestione delle attività di carattere ambientale, gestione degli atti: atto istitutivo, convenzioni, regolamento di gestione e regolamento di fruizione. Partecipazione alla Commissione Tecnica dell'Ecomuseo.
- Gestione delle attività e degli atti relativi al progetto di Gestione Integrata delle aree Protette della Pianura (GIAPP) del quale fa parte l'A.R.E del Dosolo.
- Protezione Civile: collaborazione alla redazione del piano comunale e sovracomunale di Protezione Civile, rendicontazione delle spese della Protezione Civile, partecipazione al Comitato Tecnico di Protezione Civile di Terred'Acqua
- Gestione disinfezioni e derattizzazioni attraverso la pianificazione degli interventi nelle scuole e la gestione delle trappole per topi nel territorio; Gestione interventi straordinari

A) PIANIFICAZIONE E GESTIONE DEL VERDE

ALLEGATO ALLA DELIBERAZIONE DELLA GIUNTA COMUNALE NR. 14 DEL 26/01/2017

- Attività di valorizzazioni ambientali (progettazione aree verdi, boschetti, siepi in aree comunali, partecipazione a “un albero per ogni neonato”, distribuzione piantine gratuite alla cittadinanza, coordinamento interventi nelle aree verdi di volontari, ecc.)
- Censimento annuale alberature pubbliche (coordinamento del controllo alberature comunali tramite censimenti annuali e verifica schede di interventi)
- Autorizzazioni e gestione delle comunicazioni di abbattimento di alberi e predisposizione delle ordinanze in materia di abbattimento o di interventi fitosanitari
- Autorizzazioni e gestione delle comunicazioni relative alle potature
- Pareri ed istruttorie tecnico amministrative in materia di conformità dei progetti di realizzazione di aree verdi private e pubbliche al Regolamento Comunale del Verde e gestione dei pareri relativi agli aspetti sanzionatori
- Procedure di verifica ambientale (VIA ecc.)

B) GESTIONE INQUINAMENTI E TUTELA DELL'AMBIENTE

- Spandimento fanghi: ricevimento e archiviazione delle autorizzazioni di spandimento fanghi sul territorio
- Istruttorie tecniche, con acquisizione di pareri di ARPA e/o di altri organi competenti, per la gestione degli inquinamenti ambientali (aria, acque, suolo, radioattività, elettromagnetismo) e predisposizione degli atti necessari
- Gestione domande di perforazione pozzi domestici e documento di fine lavori
- Gestione delle attività relative alle Aree di rifugio: ricezione delle domande di adesione al progetto, acquisto del materiale vegetale e coordinamento/gestione della relativa messa a dimora
- Gestione delle attività alle colonie feline e animali d'affezione (ricezione delle domande di nuove colonie feline, esecuzione sopralluoghi congiunti con i tecnici USL)
- Gestione del bando per l'assegnazione di incentivi per l'installazione per impianti metano/gpl
- Richiesta pareri veterinari alla USL per eventi, manifestazioni, ecc...
- Gestione attività relativi alla “Qualità dell'aria” (adesione annuale al programma provinciale, pagamento quota annuale e redazione dell'ordinanza per il blocco del traffico)
- Macellazione suini a domicilio (emanazione ordinanza, ricezione domande dei cittadini e trasmissione alla USL competente)
- Aggiornamento e tenuta del catasto pozzi e rapporto con l'Ufficio Pozzi della Regione
- Classificazione delle industrie insalubri, con acquisizione dei pareri esterni
- Autorizzazioni in deroga ai limiti di rumorosità per le attività temporanee di competenza
- RIR: Aziende a Rischio di Incidente Rilevante (Referente tecnico per Comitato di Valutazione dei Rischi delle industrie a rischio di incidente rilevante coordinato da ARPA)
- Procedure di valutazione di impatto ambientale per quanto attiene alle competenze del Servizio
- Piano contenimento nutrie e piccioni
- Insediamenti residenziali: autorizzazione allo scarico: a) acque reflue domestiche e assimilate alle domestiche con recapito in fognatura – b) acque reflue domestiche e assimilate alle domestiche con recapito acque superficiali – c) acque reflue domestiche e assimilate alle domestiche con recapito suolo
- Insediamenti produttivi: autorizzazione allo scarico di: a) acque reflue domestiche e assimilate alle domestiche con recapito in fognatura – b) acque reflue domestiche e assimilate alle domestiche con recapito acque superficiali – c) acque reflue domestiche e assimilate alle domestiche con recapito suolo – d) acque industriali/meteoriche di dilavamento non contenenti sostanze pericolose con recapito in fognatura – e) acque industriali contenenti sostanze pericolose in fognatura.

• **C) GESTIONE DEI RIFIUTI**

- Gestione della esatta esecuzione dei Servizi di igiene Urbana da parte di Geovest (monitoraggio della raccolta differenziata, segnalazioni tramite apposito software, distribuzione compostiere, sopralluoghi ubicazione e problematiche cassonetti, richiesta spazzamenti, raccolta del verde, ecc.)
- Gestione segnalazioni e successivi atti per discariche abusive su aree pubbliche
- Rilascio di pareri sui progetti di azzonamenti ed interventi edilizi per quanto attiene la predisposizione delle stazioni di raccolta rifiuti;

MANUALE VALUTAZIONE PERSONALE E PERFORMANCE ORGANIZZATIVA

Di seguito il sistema di valutazione della performance organizzativa di dipendenti, direttori d'area e segretario

Sistema di misurazione della performance individuale dei dipendenti

PREMESSA

Il presente manuale è stato predisposto al fine di definire le regole e le modalità di valutazione del personale del Comune di Sala Bolognese in coerenza con quanto disposto dal Decreto Legislativo n. 150/2009 e dal CCNL 01.04.1999 e successive modificazioni.

Esso rappresenta uno strumento di trasparenza con il quale l'Ente esplicita i criteri e la metodologia che presiedono al processo di valutazione e crea un sistema formalizzato di regole comuni che guidano gli attori del processo di valutazione e facilitano il confronto sulla prestazione.

Le regole, i processi e gli indicatori sono noti a tutti i soggetti coinvolti prima che abbia inizio il processo di valutazione.

Il sistema di valutazione descritto nel presente manuale, è integrato nel più complesso processo di programmazione, gestione e controllo previsto dalle norme vigenti e recepito nel Regolamento sull'Ordinamento degli Uffici e dei Servizi, secondo i seguenti principi:

1. i risultati valutati nel sistema sono coerenti con gli obiettivi definiti negli strumenti di programmazione;
2. il sistema di valutazione dei dipendenti è integrato e coerente con i sistemi di valutazione dell'ente per le prestazioni di P.O. e Dirigenti;
3. gli obiettivi assegnati a Dirigenti, P.O. e dipendenti dovranno essere tra loro coerenti.

Si tratta di un sistema cosiddetto *misto* nel quale interviene sia la valutazione dei risultati conseguiti che quella relativa alle competenze ed ai comportamenti organizzativi posti in essere dai dipendenti prevedendo quindi nel processo l'intervento di elementi sia di carattere quantitativo che qualitativo.

L'obiettivo che tale sistema di valutazione si pone è quello della ottimizzazione della produttività del lavoro pubblico, al fine di innalzare i livelli di qualità contenendo al contempo i costi dei servizi pubblici offerti ai cittadini e alle imprese.

ALLEGATO ALLA DELIBERAZIONE DELLA GIUNTA COMUNALE NR. 14 DEL 26/01/2017

La valorizzazione del merito ed il riconoscimento di responsabilità specifiche dei dirigenti, delle P.O. e dei dipendenti tutti sono alla base della metodologia adottata. Il processo valutativo descritto si pone inoltre l'obiettivo di sostenere i processi di crescita dei singoli individui, di costruire la base di riferimento per la definizione delle politiche del personale e integrarsi con i piani della formazione ed il sistema incentivante nella sua più ampia accezione.

OBIETTIVI

Il sistema di valutazione del Comune di Sala Bolognese si pone i seguenti obiettivi:

- evidenziare l'importanza del contributo individuale del personale valutato rispetto agli obiettivi dell'amministrazione nel suo insieme e della struttura organizzativa di appartenenza
- chiarire e comunicare che cosa ci si attende – in termini di risultati e comportamenti – dalla singola persona
- valorizzare le risorse professionali dell'Ente, promuovendo percorsi di crescita delle competenze individuali tesi al miglioramento della performance
- creare occasioni di confronto periodico e costruttivo tra gli attori del processo di valutazione come momenti di crescita comune e per il miglioramento progressivo dell'organizzazione mediante l'esplicitazione degli aspetti positivi e delle criticità nello svolgimento del lavoro
- sostenere il senso di partecipazione e responsabilità del personale nella realizzazione degli obiettivi dell'ente e accrescere in tal modo il senso di appartenenza all'organizzazione
- contribuire a creare e mantenere un clima organizzativo favorevole
- premiare la performance con opportuni sistemi incentivanti.

OGGETTO

Oggetto della valutazione sono:

- a) gli obiettivi di PEG (individuali o di gruppo);
- b) la qualità del contributo individuale alla performance dell'unità organizzativa di appartenenza;
- c) le competenze dimostrate e i comportamenti organizzativi.

ALLEGATO ALLA DELIBERAZIONE DELLA GIUNTA COMUNALE NR. 14 DEL 26/01/2017

La valutazione relativa agli elementi indicati riguarda la prestazione lavorativa annuale ed ha effetti sull'incentivo di produttività.

In particolare:

- 1) La valutazione del grado di raggiungimento degli obiettivi è finalizzata a rilevare il "risultato" del lavoro individuale o di gruppo dei dipendenti in termini di raggiungimento di obiettivi di sviluppo, miglioramento e mantenimento (questi ultimi intesi come svolgimento di attività ordinaria/istituzionale con il mantenimento dei relativi standard).
- 2) La valutazione degli elementi di cui ai precedenti punti b) e c) riguarda comportamenti direttamente osservabili nella vita organizzativa quotidiana che sono causalmente collegati alla prestazione lavorativa individuale; viene effettuata considerando i comportamenti agiti e le competenze dimostrate rispetto all'ambito gestionale (come si gestisce la propria attività), relazionale (come ci si rapporta con gli altri) e innovativo (propositività e disponibilità al cambiamento).

SOGGETTI

I soggetti coinvolti nel processo valutativo, individuati all'art. 42 del Regolamento sull'Ordinamento degli Uffici e dei Servizi, sono:

- 1) il Nucleo di Valutazione, che valuta le prestazioni dei Dirigenti/PO e coordina e monitora il processo valutativo garantendone omogeneità di applicazione all'interno dell'Ente;
- 2) i Dirigenti di Area e le Posizioni Organizzative espressamente delegate, che effettuano la valutazione della performance dei dipendenti assegnati anche attraverso una differenziazione delle valutazioni; per il personale assegnato durante l'anno dovrà essere sentito il dirigente nel cui servizio era precedentemente collocato;
- 3) il Servizio Gestione Risorse Umane, che supporta i soggetti coinvolti nello svolgimento di tutte le fasi del processo.

PROCESSO DI VALUTAZIONE E TEMPISTICA

Il processo valutativo, come disciplinato al Capo II del Titolo II del Regolamento sull'Ordinamento degli Uffici e dei Servizi, si articola nelle seguenti fasi:

ALLEGATO ALLA DELIBERAZIONE DELLA GIUNTA COMUNALE NR. 14 DEL 26/01/2017

- illustrazione al soggetto valutato della scheda individuale che riporta gli obiettivi (ed i relativi indicatori di risultato) in cui è coinvolto e alla realizzazione dei quali è chiamato a partecipare. Insieme agli obiettivi vengono illustrati gli ulteriori elementi di valutazione riferiti alle competenze ed ai comportamenti organizzativi.
- effettuazione di una verifica intermedia attraverso una specifica riunione con tutti i valutati in relazione allo stato di avanzamento degli obiettivi anche al fine di individuare azioni e strumenti idonei al superamento di eventuali criticità riscontrate;
- incontro individuale con ogni singolo soggetto per il quale sussistono fatti e/o difficoltà riscontrate che potrebbero portare ad una valutazione finale dell'apporto individuale non in linea con le attese al fine di consentire di adeguare il proprio lavoro e comportamenti all'obiettivo. Nella scheda di valutazione saranno indicati gli esiti del confronto della fase intermedia;
- illustrazione a consuntivo dei risultati complessivi raggiunti dal servizio e effettuazione di colloqui individuali con i dipendenti per analizzare la prestazione dell'anno trascorso relativamente ai comportamenti organizzativi e consegna della scheda individuale riportante il risultato della valutazione unitamente alle indicazioni per il miglioramento della prestazione che verrà firmata per presa visione.

Nel caso in cui il dipendente non accetti l'esito della scheda di valutazione, potrà esporre le proprie osservazioni in forma scritta al soggetto che lo ha valutato entro 10 giorni dalla data di consegna della scheda. Il valutatore è tenuto a dare risposta scritta entro i successivi 10 giorni.

I dipendenti non Responsabili di strutture apicali, in caso di mancata risposta o di risposta ritenuta insufficiente, possono richiedere, entro i successivi 10 giorni, l'intervento del Segretario Generale che si pronuncerà sulla corretta applicazione del sistema valutativo.

METODOLOGIA PER IL PERSONALE NON RESPONSABILE DI STRUTTURA APICALE

La valutazione dei risultati

La valutazione dei risultati è strettamente collegata al sistema di programmazione e controllo dell'ente, così come descritto nel vigente Regolamento sull'Ordinamento degli Uffici e dei Servizi, che contempla la definizione e assegnazione degli obiettivi nel Piano Esecutivo di Gestione (PEG).

Gli obiettivi devono essere:

- rilevanti e pertinenti rispetto ai bisogni della collettività, alla missione istituzionale, alle priorità politiche e alle strategie dell'Amministrazione
- specifici e misurabili in termini concreti e chiari
- riferibili ad un arco temporale precisato.

ALLEGATO ALLA DELIBERAZIONE DELLA GIUNTA COMUNALE NR. 14 DEL 26/01/2017

All'interno di ciascun servizio verranno individuati ad inizio anno gli obiettivi, il loro peso, gli indicatori di risultato ad essi collegati ed il personale coinvolto nella realizzazione di ciascun obiettivo. Gli obiettivi dovranno essere attentamente monitorati in corso d'anno anche al fine di apportare eventuali modifiche ed integrazioni in relazione all'andamento effettivo della gestione.

Ogni dipendente verrà valutato sugli obiettivi a lui assegnati individualmente e/o come componente del servizio.

I risultati relativi agli obiettivi assegnati ai dipendenti vengono valutati al 31.12 di ogni anno sulla base degli indicatori previsti.

Il punteggio ottenuto per ogni obiettivo corrisponde alla percentuale di raggiungimento dell'obiettivo stesso.

Il punteggio finale per la parte risultati sarà dato dalla media ponderata dei punteggi ottenuti per tutti gli obiettivi assegnati al dipendente sulla base del peso ad essi attribuito.

La qualità del contributo individuale alla performance dell'unità organizzativa

Si considerano i comportamenti agiti rispetto all'ambito gestionale ovvero relativamente a come si gestisce la propria attività ponendo attenzione agli elementi sotto elencati.

AMBITO GESTIONALE – CAT. A-B-C

IMPEGNO E AFFIDABILITA' NEL RUOLO LAVORATIVO	Definizione: Svolgere la propria attività in linea con gli indirizzi dell'amministrazione, fare il proprio dovere e mantenere gli impegni che sono stati assegnati
COMPORAMENTO ATTESO DEL DIPENDENTE	<ul style="list-style-type: none">• Nello svolgimento della propria attività dimostra di conoscere il funzionamento e le regole dell'organizzazione• E' capace di assumere autonome decisioni operative coerentemente alle indicazioni ricevute e alle norme specifiche di riferimento• Svolge la propria attività con precisione.

ALLEGATO ALLA DELIBERAZIONE DELLA GIUNTA COMUNALE NR. 14 DEL 26/01/2017

<p>ATTENZIONE ALLA QUALITA' PER LA SODDISFAZIONE DELL'UTENZA</p>	<p>Definizione: Perseguire una gestione quotidiana coerente alle esigenze dell'utenza, che garantisca buona qualità e tempestività anche a fronte di un contesto organizzativo complesso e dinamico</p>
<p>COMPORAMENTO ATTESO DEL DIPENDENTE</p>	<ul style="list-style-type: none"> • Le esigenze dell'utente sono correttamente interpretate e le risposte risultano pertanto coerenti rispetto al bisogno espresso • Sa gestire cambiamenti di procedura orientati al miglioramento della soddisfazione dell'utente quale dimostrazione della capacità di ascolto, analisi e selezione dei bisogni dello stesso.*

<p>RISPETTO DEI TEMPI</p>	<p>Definizione: Svolgere la propria attività nei tempi richiesti e funzionali alla ottimizzazione dei processi</p>
<p>COMPORAMENTO ATTESO DEL DIPENDENTE</p>	<ul style="list-style-type: none"> • Capacità di rispettare i tempi assegnati • Capacità di migliorare i tempi di esecuzione delle fasi assegnate

***per la cat. A : Sa gestire cambiamenti di procedura orientati al miglioramento della soddisfazione dell'utente quale dimostrazione della capacità di ascolto e relazione con l'utenza**

AMBITO GESTIONALE – CAT. D

GESTIONE DEL RUOLO	Definizione: Svolgere la propria attività in linea con gli indirizzi dell'amministrazione e mantenere gli impegni che sono stati assegnati coerenti al ruolo direttivo ricoperto
COMPORTEMENTO ATTESO DEL DIPENDENTE	<ul style="list-style-type: none"> • Capacità di programmare, organizzare e controllare le attività poste sotto la sua responsabilità • Capacità di guidare e motivare i propri collaboratori valorizzando l'apporto lavorativo e favorendone la crescita professionale e l'orientamento al risultato

ATTENZIONE ALLA QUALITA' PER LA SODDISFAZIONE DELL'UTENZA	Definizione: Perseguire una gestione del servizio coerente alle esigenze dell'utenza, che garantisca buona qualità e tempestività anche a fronte di un contesto organizzativo complesso e dinamico
COMPORTEMENTO ATTESO DEL DIPENDENTE	<ul style="list-style-type: none"> • Le esigenze dell'utente sono correttamente interpretate e le risposte organizzative risultano pertanto coerenti rispetto al bisogno espresso • Sa attivare cambiamenti di procedura orientati al miglioramento della soddisfazione dell'utente quale output della capacità di ascolto, analisi e selezione dei bisogni dello stesso

La valutazione delle competenze dimostrate e dei comportamenti organizzativi

Si considerano i comportamenti agiti rispetto all'ambito relazionale (come ci si rapporta con gli altri) e innovativo (propositività e disponibilità al cambiamento).

AMBITO RELAZIONALE (CAT. A-B-C)

ALLEGATO ALLA DELIBERAZIONE DELLA GIUNTA COMUNALE NR. 14 DEL 26/01/2017

<p>CAPACITA' DI COORDINAMENTO E INTEGRAZIONE (SIA ALL'INTERNO DELL'ENTE CHE CON ALTRI ENTI)</p>	<p>Definizione: Operare in contesti organizzativi e culturali eterogenei per contribuire alla realizzazione delle attività dell'ente sia nell'ambito della propria unità/servizio che nell'ambito di servizi diversi; comprendere i rispettivi obiettivi ed approcci, coordinare i propri comportamenti con quelli degli altri.</p>
<p>COMPORAMENTO ATTESO DEL DIPENDENTE</p>	<ul style="list-style-type: none"> • Dimostra disponibilità nei confronti dei colleghi, integrando le proprie energie con quelle degli altri • Condivide le informazioni utili/rilevanti al fine di assolvere in maniera efficiente ed efficace i rispettivi compiti • Condivide obiettivi e responsabilità assegnati al gruppo, vi partecipa attivamente e ne accetta l'assegnazione di ruoli e compiti adoperandosi per realizzare con puntualità e precisione i propri
<p>ORIENTAMENTO ALL'UTENZA INTERNA ED ESTERNA</p>	<p>Definizione: Gestire la propria attività in maniera adeguata rispetto all'utenza interna ed esterna in applicazione dei principi di trasparenza, coordinamento ed efficacia dell'attività svolta</p>
<p>COMPORAMENTO ATTESO DEL DIPENDENTE</p>	<ul style="list-style-type: none"> • La relazione con l'utenza interna è improntata al rispetto dei ruoli e delle competenze e ad un approccio sinergico finalizzato alla soluzione dei problemi ed alla gestione delle attività • La relazione con l'utenza esterna è orientata alla soddisfazione del bisogno, all'instaurazione di relazioni positive di ascolto e di indirizzo dell'utente, nella consapevolezza di dover favorire la buona immagine dell'Ente .

AMBITO RELAZIONALE (CAT. D)

<p>CAPACITA' DI COORDINAMENTO E INTEGRAZIONE (SIA ALL'INTERNO DELL'ENTE CHE CON ALTRI ENTI)</p>	<p>Definizione: Operare in contesti organizzativi e culturali eterogenei per contribuire alla realizzazione delle attività dell'ente sia nell'ambito della propria unità/servizio che nell'ambito di servizi diversi; comprendere i rispettivi obiettivi ed approcci, coordinare i propri comportamenti con quelli degli altri.</p>
<p>COMPORTEMENTO ATTESO DEL DIPENDENTE</p>	<ul style="list-style-type: none"> • Capacità di contribuire all'integrazione dei processi lavorativi, promuovendo la collaborazione con altri servizi e uffici
<p>ORIENTAMENTO ALL'UTENZA INTERNA ED ESTERNA</p>	<p>Definizione: Gestire la propria attività in maniera adeguata rispetto all'utenza interna ed esterna in applicazione dei principi di trasparenza, coordinamento ed efficacia dell'attività svolta</p>
<p>COMPORTEMENTO ATTESO DEL DIPENDENTE</p>	<ul style="list-style-type: none"> • La relazione con l'utenza interna è improntata al rispetto dei ruoli e delle competenze e ad un approccio sinergico finalizzato alla soluzione dei problemi ed alla gestione delle attività • Orientamento al cittadino-cliente e capacità di mantenere relazioni esterne positive, promuovendo l'immagine, i valori e gli obiettivi dell'Ente

AMBITO INNOVATIVO (CAT. A-B-C)

<p>FLESSIBILITA' E CAPACITA' DI ADATTAMENTO AL CAMBIAMENTO ORGANIZZATIVO</p>	<p>Definizione: Disponibilità al cambiamento di prodotto e processo ed all'aggiornamento professionale</p>
<p>COMPORTEMENTO ATTESO DEL DIPENDENTE</p>	<ul style="list-style-type: none"> • E' disponibile a cambiare il proprio modo di lavorare per adattarsi alla mutata situazione • E' disponibile ad acquisire nuove competenze sia con riferimento all'utilizzo di nuove tecnologie che all'acquisizione di nuove funzioni all'interno dell'Ente
<p>PROPOSITIVITA' E SUPPORTO ALL'INNOVAZIONE</p>	<p>Definizione: Trovare soluzioni innovative ampliando i possibili approcci alle situazioni ed ai problemi; produrre idee alternative; cogliere nuove opportunità anche tecnologiche per realizzare gli obiettivi dati</p>
<p>COMPORTEMENTO ATTESO DEL DIPENDENTE</p>	<ul style="list-style-type: none"> • E' capace di proporre soluzioni, strumenti e metodologie innovative per semplificare l'attività lavorativa oltre che per migliorarne al contempo l'efficienza e l'efficacia (con attenzione anche al rapporto costi/benefici, risorse/risultati)
<p>PROBLEM SOLVING</p>	<p>Definizione: Capacità di prevenire e risolvere problemi e conflitti adottando le soluzioni più adeguate in relazione al contesto organizzativo</p>
<p>COMPORTEMENTO ATTESO DEL DIPENDENTE</p>	<ul style="list-style-type: none"> • E' capace di individuare e analizzare il problema; evidenziarne i punti critici; proporre soluzioni organizzative e gestionali

AMBITO INNOVATIVO (CAT. D)

<p>FLESSIBILITA' E CAPACITA' DI ADATTAMENTO AL CAMBIAMENTO ORGANIZZATIVO</p>	<p>Definizione: Disponibilità al cambiamento di prodotto e processo</p>
<p>COMPORAMENTO ATTESO DEL DIPENDENTE</p>	<ul style="list-style-type: none"> E' capace, anche attraverso il proprio aggiornamento professionale, di garantire la crescita del know how dell'Ente sui temi di pertinenza della sua unità organizzativa
<p>PROPOSITIVITA' E SUPPORTO ALL'INNOVAZIONE</p>	<p>Definizione: Trovare soluzioni innovative ampliando i possibili approcci alle situazioni ed ai problemi; produrre idee alternative; cogliere nuove opportunità anche tecnologiche per realizzare gli obiettivi dati</p>
<p>COMPORAMENTO ATTESO DEL DIPENDENTE</p>	<ul style="list-style-type: none"> E' capace di proporre e adottare nell'organizzazione soluzioni, strumenti e metodologie innovative per semplificare l'attività lavorativa, per migliorarne al contempo l'efficienza e l'efficacia (con attenzione anche al rapporto costi/benefici, risorse/risultati) e adeguarsi tempestivamente ai cambiamenti tecnologici, organizzativi e normativi
<p>PROBLEM SOLVING</p>	<p>Definizione: Capacità di prevenire e risolvere problemi e conflitti adottando le soluzioni più adeguate in relazione al contesto organizzativo</p>
<p>COMPORAMENTO ATTESO DEL DIPENDENTE</p>	<ul style="list-style-type: none"> Capacità di soluzione di problemi anche in situazioni di particolare crisi o emergenza

ALLEGATO ALLA DELIBERAZIONE DELLA GIUNTA COMUNALE NR. 14 DEL 26/01/2017

La valutazione dei comportamenti organizzativi è effettuata attraverso l'osservazione diretta dei comportamenti con riferimento agli elementi sopra evidenziati.

Nella tabella di descrizione degli ambiti, per ogni elemento sono esplicitati:

- la definizione dell'elemento finalizzata ad una miglior comprensione della natura dell'elemento stesso;
- il comportamento atteso che fornisce una guida al valutatore nell'utilizzo della scala di valutazione relativa all'ambito osservato.

La scala di valutazione è articolata su cinque livelli di prestazione che va da 1 a 5.

Per ogni ambito il punteggio è dato dalla media aritmetica dei punteggi di ogni elemento valutato.

Ai fini del calcolo del punteggio complessivo si evidenzia nella seguente tabella il peso per ciascuna categoria degli ambiti definiti.

Per quanto riguarda la cat. D i pesi sono attribuiti dal Dirigente al momento della definizione degli obiettivi.

PESI riferiti a:	CAT. A-B-C	CAT. D
Risultati	30	40
Ambito gestionale	10	60
Ambito relazionale	30	
Ambito innovativo	30	

Scheda di valutazione della prestazione annuale

La valutazione dei risultati e dei comportamenti organizzativi è espressa nella scheda di valutazione della prestazione annuale, riportata di seguito.

Quest'ultima si compone di sei parti:

1. parte di identificazione del valutato e area/servizio di appartenenza;
2. parte dei risultati: individuazione delle attività/obiettivi del servizio la cui realizzazione prevede il contributo, per l'anno di riferimento, del valutato e degli obiettivi individuali (mantenimento o miglioramento di efficienza/efficacia), indicatori (target e consuntivo) e percentuale di raggiungimento degli obiettivi;

ALLEGATO ALLA DELIBERAZIONE DELLA GIUNTA COMUNALE NR. 14 DEL 26/01/2017

3. parte dei comportamenti organizzativi: ambiti di valutazione e relativi elementi, scala di valutazione per ogni elemento;
4. parte contenente il punteggio complessivamente ottenuto dal valutato nella scheda di valutazione della prestazione annuale;
5. parte per le note e le osservazioni che gli attori della valutazione possono utilizzare per indicare le possibili azioni di miglioramento da introdurre per superare le criticità (interventi formativi, ridefinizione obiettivi, modifica organizzazione del lavoro, ecc...);
6. parte della sottoscrizione da parte del Responsabile di Servizio/Dirigente e valutato.

La scheda rappresenta lo strumento utilizzato durante tutto il processo valutativo. Dovrà essere consegnata al valutato, di norma entro 30 giorni dall'approvazione del PEG, con l'indicazione degli obiettivi assegnati, discussa nel confronto intermedio, se necessario, e compilata definitivamente nel momento finale della valutazione.

Il compenso incentivante la produttività sarà determinato in proporzione diretta al punteggio conseguito.

Valutazione delle assenze

Alla luce delle diverse regolamentazioni presenti nei contratti decentrati in vigore nei Comuni di Terred'acqua, sulla materia, si ritiene dover rivedere le casistiche previste alla luce del principio sancito nell'art. 2 del D.Lgs. 165/2001 (le norme in materia di lavoro sono norme imperative e inderogabili e le disposizioni in violazione sono sostituite automaticamente con le clausole della legge..). In via temporanea e in attesa della nuova contrattazione collettiva nazionale si propende per l'applicazione in tutti i contratti decentrati vigenti nei Comuni di Terred'Acqua di quanto indicato nella dichiarazione congiunta n. 2 CCNL 31/07/2009.

L'intero compenso di produttività determinato dai criteri del sistema valutativo, sarà rapportato alla presenza in servizio, considerando presenze:

- 1) permessi retribuiti per donatori
- 2) assenze per attività di volontariato di cui al D.P.R. 194/2001 (Protezione civile)
- 3) permessi L.104/1992
- 4) permessi per motivi personali per screening o prevenzione oncologica.

**SCHEMA DI VALUTAZIONE DELLA PRESTAZIONE anno
Cat. A-B-C-**

AREA	
SERVIZIO	
COGNOME/NOME	
PROFILO	

RISULTATI (PUNTEGGIO MASSIMO 30)

Obiettivo	Peso	Indicatore	Risultato	%Raggiungimento	Punteggio
TOTALE PUNTEGGIO					

RIPARAMETRAZIONE RIFERITA A MAX=30 PUNTI	
---	--

COMPORAMENTI ORGANIZZATIVI (PUNTEGGIO MASSIMO 70)

AMBITO GESTIONALE (p. max=10)	1	2	3	4	5
Impegno e affidabilità					
Attenzione alla qualità per la soddisfazione dell'utenza					
Rispetto dei tempi					
A=Punteggio					
AMBITO RELAZIONALE (p. max=30)	1	2	3	4	5
Capacità di coordinamento e integrazione con gli altri servizi e con altri Enti in particolare nell'ambito dell'Associazione Terred'Acqua					
Orientamento all'utenza interna ed esterna					
B= Punteggio					
AMBITO INNOVATIVO (p. max=30)	1	2	3	4	5
Flessibilità e capacità di adattamento al cambiamento organizzativo					
Propositività e supporto all'innovazione					
Problem solving					
C= Punteggio					
TOTALE (A+B+C)					

TOTALE PUNTEGGIO (RISULTATI + COMPORAMENTI)	
--	--

OSSERVAZIONI DERIVANTI DALLA VERIFICA DI META' ANNO
--

--

OSSERVAZIONI E SUGGERIMENTI (interventi formativi necessari, proposte di modifiche organizzative, dei compiti assegnati, ridefinizione degli obiettivi,...)
--

DEL VALUTATO	DEL VALUTATORE

DATA DI CONSEGNA:

PER RICEVUTO

Firma del dipendente

Firma del Responsabile di Servizio/Dirigente

**SCHEMA DI VALUTAZIONE DELLA PRESTAZIONE anno
Cat. D**

AREA	
SERVIZIO	
COGNOME/NOME	
PROFILO	

RISULTATI (PUNTEGGIO MASSIMO 40)

Obiettivo	Peso	Indicatore	Risultato	%Raggiungimento	Punteggio
1					
2					
TOTALE PUNTEGGIO					

RIPARAMETRAZIONE RIFERITA A MAX=40 PUNTI	
---	--

COMPORAMENTI ORGANIZZATIVI (PUNTEGGIO MASSIMO 60)

AMBITO GESTIONALE (p. max=_____)	1	2	3	4	5
Gestione del ruolo					
Attenzione alla qualità per la soddisfazione dell'utenza					
A=Punteggio					
AMBITO RELAZIONALE (p. max=_____)	1	2	3	4	5
Capacità di coordinamento e integrazione con gli altri servizi e con altri Enti in particolare nell'ambito dell'Associazione Terred'Acqua					
Orientamento all'utenza interna ed esterna					
B= Punteggio					
AMBITO INNOVATIVO (p. max=_____)	1	2	3	4	5
Flessibilità e capacità di adattamento al cambiamento organizzativo					
Propositività e supporto all'innovazione					
Problem solving					
C= Punteggio					
TOTALE (A+B+C)					

TOTALE PUNTEGGIO (RISULTATI + COMPORAMENTI)	
--	--

OSSERVAZIONI DERIVANTI DALLA VERIFICA DI META' ANNO	
OSSERVAZIONI E SUGGERIMENTI (interventi formativi necessari, proposte di modifiche organizzative, dei compiti assegnati, ridefinizione degli obiettivi,...)	
DEL VALUTATO	DEL VALUTATORE

DATA DI CONSEGNA:

PER RICEVUTO

Firma del dipendente

Firma del Responsabile di Servizio/Dirigente

**Metodologia per la valutazione
della Prestazione dei
Dirigenti / Personale Responsabile
di Unità Organizzativa in posizione di autonomia**

Obiettivi della valutazione

Il sistema di valutazione delle prestazioni Dirigenziali o del Personale Responsabile di Unità Organizzativa in posizione di autonomia dell'Unione e dei Comuni che l'hanno costituita si inserisce all'interno del sistema di misurazione e valutazione della performance dell'Ente, rappresentando al contempo una leva fondamentale di crescita della competenze manageriali e dell'organizzazione nel suo complesso.

Come previsto nei vigenti regolamenti per il funzionamento degli Uffici e servizi che i comuni dell'Unione hanno approvato in modo uniforme, la misurazione e la valutazione della performance individuale dei Dirigenti e delle Personale Responsabile di Unità Organizzativa in posizione di autonomia e' collegata al raggiungimento di specifici obiettivi individuali, alla qualità del contributo individuale assicurato alla performance generale della struttura, alle competenze professionali e manageriali dimostrate e alla capacità di valutazione, differenziata, dei propri collaboratori.

Le politiche sono finalizzate a garantire il raggiungimento di obiettivi gestionali e culturali:

- sviluppare e impiegare nel posto giusto tutte le persone necessarie (per qualità ed efficienza) al funzionamento dell'Ente ed al raggiungimento degli obiettivi strategici; a costi compatibili con i benefici che si vogliono ottenere;
- sviluppare atteggiamenti e valori coerenti con la mission e con gli obiettivi strategici (appartenenza / orientamento al cittadino, sviluppo dei collaboratori, orientamento al servizio);
- favorire la creazione di un'immagine positiva dell'Amministrazione e diffondere cultura della valutazione, criteri meritocratici nella definizione dei piani di sviluppo e valore dell'integrazione organizzativa.

La progettazione del sistema di valutazione dell'Unione Terred'acqua e dei Comuni che ne fanno parte prevede due elementi principali:

- a) Valutazione dei risultati
- b) Valutazione delle competenze

Le dimensioni considerate scaturiscono da due diversi percorsi di elaborazione: un percorso imposta il modo di definire gli obiettivi ovvero stabilisce il cosa valutare in termini quantitativi, l'altro il grado di conseguimento ovvero il come vengono raggiunti i risultati.

In sintesi la valutazione dell'attività svolta dai Dirigenti o del Personale Responsabile di Unità Organizzativa in posizione di autonomia si articola in due fasi distinte, successivamente integrate in una valutazione complessiva, e coinvolge diversi soggetti in un processo di distribuzione delle competenze e delle responsabilità definito e trasparente.

La valutazione delle prestazioni: gli obiettivi

Questo strumento permette alla Giunta e ai Dirigenti e Personale Responsabile di Unità Organizzativa in posizione di autonomia, di tenere monitorati gli **obiettivi** più strategici per l'attività dell'Ente.

Il primo passo è l'identificazione degli obiettivi su cui concentrare le attenzioni dei Dirigenti e Personale Responsabile di Unità Organizzativa in posizione di autonomia, con particolare attenzione all'analisi della scheda e soprattutto agli indicatori di risultato.

Tali obiettivi devono essere coerenti con gli strumenti di pianificazione dell'Ente ed essere rilevanti per l'Amministrazione in termini di importanza e di risorse economiche, di tempo e di personale dedicato.

In tal senso, gli obiettivi sono programmati dall'Amministrazione previa consultazione dei Dirigenti su coordinamento della Direzione Generale al fine di identificare nel modo più preciso e coerente le linee generali dell'Ente, gli impegni prioritari e strategici su cui ciascun Dirigente/PO dovrà concentrarsi nell'anno.

Al termine di questo processo, al valutato sono formalmente attribuiti gli obiettivi e agli stessi può essere assegnato un peso in relazione alla strategicità e complessità degli stessi.

Tale peso identificato dalla Giunta su proposta della Direzione Generale, può variare da 1 a 2, dove il valore 1 viene assegnato agli obiettivi che non presentano particolare strategicità e 2 agli obiettivi ritenuti particolarmente rilevanti e strategici.

Il Nucleo di Valutazione verifica che:

- gli obiettivi siano chiari e congruenti;
- gli indicatori identificati per la misurazione del loro raggiungimento siano chiari, definiti e realisticamente praticabili;
- tempi, fasi e risorse siano chiaramente indicati.

FASI

La prima fase consiste nella consegna da parte del Segretario Generale delle schede di valutazione con gli obiettivi assegnati ad inizio di anno. È momento fondamentale per permettere di rendere chiari ai soggetti valutati l'avvio del processo e gli elementi di valutazione

Per ogni obiettivo deve essere individuato:

- * *il titolo che identifica l'oggetto*
- * *una breve descrizione che illustri l'obiettivo da raggiungere*
- * *le azioni dettagliate da svolgere durante l'anno*
- * *i tempi (mesi) in cui ogni azione deve essere svolta*
- * *i parametri di misurazione per la verifica dei risultati*

Il nucleo di valutazione verifica che la scheda abbia un **carattere operativo** e identifichi il percorso da seguire durante l'anno nel modo più dettagliato possibile permettendone di verificarne l'avanzamento periodico.

La seconda fase consiste nel monitoraggio dell'avanzamento della valutazione. Quadrimestralmente i Dirigenti o Personale Responsabile di Unità Organizzativa in posizione di autonomia dovranno verificare l'avanzamento degli obiettivi e riproiettare le azioni a fine anno.

In un apposito incontro con il Segretario Generale, i Dirigenti o Personale Responsabile di Unità Organizzativa in posizione di autonomia illustreranno l'andamento dei singoli obiettivi, gli eventuali slittamenti e le problematiche legate al raggiungimento dei risultati.

Il nucleo si confronterà (semestralmente) con il Segretario Generale sullo stato di avanzamento degli obiettivi e sullo sviluppo delle competenze su cui i Dirigenti/P.O. hanno lavorato nei primi sei mesi e per l'individuazione delle eventuali azioni correttive necessarie.

La terza fase, conclude il processo di valutazione e si concretizza nell'insieme delle azioni che, coordinato dal nucleo, portano al punteggio finale da assegnare.

I Dirigenti procederanno a compilare i report finali degli obiettivi strategici e consegnarli al Segretario Generale.

Il Nucleo di Valutazione in un apposito incontro con i singoli Dirigenti o Personale Responsabile di Unità Organizzativa in posizione di autonomia verificherà il raggiungimento degli obiettivi e lo stato di sviluppo delle competenze anche attraverso l'esame della scheda di autovalutazione presentata dal valutato.

Con il punteggio finale esprimerà la propria valutazione da presentare al Sindaco, unitamente agli altri elementi preventivamente individuati.

Con i documenti presentati e previo confronto con la direzione generale il Sindaco procederà alla definizione della valutazione complessiva della performance della Dirigenza

COMUNE DI (Prov.)

PIANO ESECUTIVO DI GESTIONE – ANNI

OBIETTIVO ESECUTIVO

Collega- mento struttura	Servizio		Responsabile del servizio	
	Ufficio		Responsabile dell'obiettivo	
Collega- -mento DUP	Missione/Programma			
	Obiettivo strategico			
	Obiettivo operativo			
PEG	Obiettivo esecutivo			
	Tipologia	<input type="checkbox"/> miglioramento quantitativo <input type="checkbox"/> miglioramento qualitativo <input type="checkbox"/> mantenimento <input type="checkbox"/> nuova istituzione		

Descrizione obiettivo:

REALIZZAZIONE

n.	Descrizione delle attività	Responsabil e del proc.	Dipendenti coinvolti	Data fine prevista
1				
2				
3				
4				
5				

INDICATORI DI RISULTATO

descrizione	u.m.	valore	grado cons.
-------------	------	--------	-------------

1				
2				
3				

INDICATORI DI PERFORMANCE

Indicatori qualitativi					
Tipologia	Descrizione	Standard di riferimento	Valore atteso N (A)	Valore conseguito N (B)	Variazione % (A-B)

Capitolo	Risorse strumentali	Note
Capitolo	Risorse finanziarie	Importo
Risorse umane coinvolte nel progetto		Cat.

Piano esecutivo																		
N.	Azioni	Dipendenza	P/R*	G	F	M	A	M	G	L	A	S	O	N	D	Indicatori	Targets	Vincoli
			P															
			R															
			P															
			R															
			P															
			R															
			P															
			R															
			P															

ALLEGATO ALLA DELIBERAZIONE DELLA GIUNTA COMUNALE NR. 14 DEL 26/01/2017

			R															
			P															
			R															

* P= prevista R = realizzata

Data

.....

Firma

Dirigente/PO

La valutazione delle prestazioni: le competenze

Il modello di competenze raffigura l'insieme delle caratteristiche che idealmente l'individuo dovrebbe possedere e spendere all'interno dell'organizzazione per poter produrre risultati.

Rappresenta quindi il modello di riferimento per verificare:

- *come il lavoro è stato svolto*
- *come è stata presidiata l'area di risultato*
- *quali competenze sono state attivate per il conseguimento del risultato*
- *il livello di conoscenza ed eventuali punti di forza o aree di miglioramento in relazione alle responsabilità assunte e agli obiettivi assegnati*
- *i gap tra il livello di competenze possedute e il profilo di riferimento, che vengono rilevati attraverso una valutazione da effettuarsi da parte dello stesso Direttore o Personale Responsabile di Unità Organizzativa in posizione di autonomia e una valutazione da parte del Nucleo di Valutazione*
- *quali correttivi è necessario introdurre per migliorare la performance individuale*
- *Come sono valutati i Collaboratori*

La scelta delle competenze dovrà essere congruente con gli indirizzi generali di gestione dell'Ente e con il processo di programmazione economica e gestionale, al fine di rendere il modello personalizzato alle esigenze specifiche dell'Unione Terred'acqua e i Comuni che ne fanno parte.

LA VALUTAZIONE DEL SEGRETARIO COMUNALE

L'art. 42 del CCNL dei Segretari Comunali e Provinciali del 16 maggio 2001 prevede che "1. Ai segretari comunali e provinciali è attribuito un compenso annuale, denominato retribuzione di risultato, correlato al conseguimento degli obiettivi assegnati e tenendo conto del complesso degli incarichi aggiuntivi conferiti, ad eccezione dell'incarico di funzione di Direttore Generale."

2. Gli Enti del comparto destinano a tale compenso, con risorse aggiuntive a proprio carico, un importo non superiore al 10 % del monte salari riferito a ciascun segretario nell'anno di riferimento e nell'ambito delle risorse disponibili e nel rispetto della propria capacità di spesa.

3. Ai fini della valutazione dei risultati conseguiti e dell'erogazione della relativa retribuzione ad essa correlata, gli Enti utilizzano, con gli opportuni adattamenti, la disciplina adottata ai sensi del D.Lgs. n. 286/1999, relativo alla definizione di meccanismi e strumenti di monitoraggio dei costi, dei rendimenti e dei risultati"

Pertanto è stato realizzato un sistema di valutazione del segretario comunale, finalizzato alla corresponsione della retribuzione di risultato che si basa sulla valutazione delle attività e delle funzioni svolte esplicitate dall'art. 97 del TUEL e delle altre eventualmente conferite dal Sindaco o previste da regolamenti e statuto.

In base all'art. 97 del d.l.gs. n. 267/2000 le funzioni proprie del segretario comunale, e quindi oggetto di valutazione, sono:

- 1) la funzione di collaborazione, che implica una partecipazione attiva, con un ruolo non solo consultivo ma anche propositivo;
- 2) la funzione di assistenza giuridico – amministrativa nei confronti degli organi dell'Ente in ordine alla conformità dell'azione giuridico – amministrativa alle leggi, allo statuto, ai regolamenti, per la quale il segretario è chiamato ad individuare gli strumenti giuridico – amministrativi più idonei per consentire l'ottimale conseguimento dell'obiettivo voluto dall'amministrazione.
- 3) la funzione di partecipazione con funzioni consultive, referenti e di assistenza alle riunioni del Consiglio Comunale e della Giunta
- 4) l'esercizio di ogni altra funzione attribuitagli dallo statuto o dai regolamenti, come la funzione di sovrintendenza dei dirigenti - finalizzata a garantire l'unità di indirizzo amministrativo - e la funzione di coordinamento - volta ad assicurare la corretta valutazione di tutti gli interessi coinvolti nel rispetto dei principi di imparzialità, buon andamento ed efficienza.

Alla fine di ogni anno i componenti esterni del Nucleo di Valutazione predispongono la scheda di valutazione che verrà successivamente trasmessa al Sindaco.

La valutazione complessiva della prestazione del segretario si può attestare su tre livelli:

- 1° livello cui corrisponde un incentivo massimo del **10%**;
- 2° livello cui corrisponde un incentivo pari all'**8%**;

ALLEGATO ALLA DELIBERAZIONE DELLA GIUNTA COMUNALE NR. 14 DEL 26/01/2017

3° livello cui corrisponde un incentivo pari al **5%**;

Una valutazione inferiore al 3° livello non comporta alcuna indennità di risultato. I livelli verranno raggiunti a seguito di un calcolo aritmetico risultante dalla media dei punteggi ricavati dalla valutazione:

- 1) Fino al massimo $45:15= 3$ 1° livello = 10%
- 2) Fino a un massimo $30: 15= 2$ 2° livello = 8%
- 3) Fino a un massimo $15 : 15 = 1$ 3° livello = 5%

COMPORAMENTI ORGANIZZATIVI	SCALA DI GIUDIZIO		
<p>1) Collaborazione ed assistenza Mette la sua competenza giuridico/amministrativa a disposizione degli organi politici per supportarli nella loro attività decisoria</p>	1	2	3
<p>1°) Analisi tese a focalizzare rispetto alle norme fattibilità di progettazioni e coerenza con le linee strategiche dell'Ente</p>			
<p>1b) Azione di controllo e verifica dei dati disponibili, dei vincoli esistenti dei margini di azione possibili</p>			
<p>1c) Capacità di prefigurare scenari futuri in merito alle scelte strategiche del Comune, la valutazione del loro impatto economico, giuridico ed amministrativo</p>			
<p>2) Partecipazione Snodo strategico per generare integrazione ed efficienza tra Direttori d'Area, Sindaco e Giunta</p>	1	2	3
<p>2a) Assicurare un efficiente livello di collaborazione interna utilizzando gli strumenti della partecipazione attiva</p>			

ALLEGATO ALLA DELIBERAZIONE DELLA GIUNTA COMUNALE NR. 14 DEL 26/01/2017

2b) Veicolare le informazioni a tutti i livelli dell'organizzazione in un'ottica di trasparenza e rispetto dell'etica della gestione del bene comune			
2c) Gestione e risoluzione delle problematiche relative all'integrazione tra aree diverse			
3) Risoluzione dei problemi Assicurare un costante apporto di informazione e conoscenze applicate per produrre risposte e soluzioni efficaci e congrue	1	2	3
3a) Essere tempestivi nella presa in carico dei problemi, facilitare il processo decisionale, la soluzione dei problemi e il superamento dell'inerzia organizzativa a tutti i livelli dell'Ente			
3b) Capacità di muoversi in situazioni complesse con un alto livello di incertezza, di anticipare problemi e valutare possibili criticità			
3c) Capacità di svolgere una funzione di indirizzo sulle scelte strategiche dell'Ente adottando linguaggi ed azioni comunicative ed efficaci			
4) Incentivare e motivare i collaboratori Valutare ed assicurare lo sviluppo delle competenze professionali dei collaboratori	1	2	3
4a) Rilevare i fabbisogni formativi in un'ottica di sviluppo professionale ed individuare le azioni formative più idonee			
4b) Pianificare azioni gestionali tese a migliorare la performance del gruppo, il clima interno e la capacità di lavorare in squadra			

ALLEGATO ALLA DELIBERAZIONE DELLA GIUNTA COMUNALE NR. 14 DEL 26/01/2017

4c) Garantisce l'efficace funzionamento del sistema di comunicazione interna utilizzando opportuni strumenti di collegialità			
5) Raggiungimento degli obiettivi Assicurare la massima coerenza tra le proprie scelte e decisioni organizzative con gli obiettivi strategici dell'Ente	1	2	3
5a) Assicurare una corretta pianificazione delle azioni organizzative, verificando costantemente la tempistica in base alle priorità concordate			
5b) Verificare la coerenza tra le proprie azioni e le linee guida dell'ente, agendo sempre nell'ottica di tutela del bene comune			
5c) Agire in modo proattivo, utilizzare discrezionalità di ruolo e le risorse a disposizione per favorire i processi di innovazione e cambiamento			



COMUNE DI SALA BOLOGNESE

PROVINCIA DI BOLOGNA

Stampa PEG Entrata per l'anno 2017 - per Codici Bilancio

Cap. Art. Anno	Descrizione	CGU	C.Stat.	Prev. Ini.	Accertamenti	Residui
Codice Bilancio		C.Eco.	C.Res.	Variazioni	Disp.Acc.	Accertamenti
Pdc Fin.		C.Tip.	C.Proc.	Prev. Def.	Reversali	Reversali
Cofog		C.Tes.	C.Prog.	Prev. Def. Cassa	Da Riscuotere	Da Riscuotere
0 - 0 - 2017	FONDO INIZIALE DI CASSA			0,00	0,00	0,00
0.0000.00				0,00	0,00	0,00
E.0.00.00.00.000				0,00	0,00	0,00
00.0.0				2.806.018,86	0,00	0,00
1 - 0 - 2017	AVANZO DI AMMINISTRAZIONE			0,00	0,00	0,00
0.0000.00				5.000,00	5.000,00	0,00
E.0.00.00.00.000				5.000,00	0,00	0,00
00.0.0				0,00	0,00	0,00
1 - 5000 - 2017	FONDO PLURIENNALE VINCOLATO PER SPESE CORRENTI			18.610,00	0,00	0,00
0.0000.00				99.230,99	117.840,99	0,00
E.0.00.00.00.000				117.840,99	0,00	0,00
00.0.0				0,00	0,00	0,00
2 - 5000 - 2017	FONDO PLURIENNALE VINCOLATO PER SPESE C/CAPITALE			0,00	0,00	0,00
0.0000.00				765.710,65	765.710,65	0,00
E.0.00.00.00.000				765.710,65	0,00	0,00
00.0.0				0,00	0,00	0,00
1050 - 0 - 2016	IMPOSTA MUNICIPALE PROPRIA			0,00	0,00	8.531,19
1.0101.06				0,00	0,00	11.192,25
E.1.01.01.06.001				0,00	0,00	11.192,25
00.0.0				0,00	0,00	0,00
1050 - 0 - 2017	IMPOSTA MUNICIPALE PROPRIA			1.558.000,00	194.286,85	8.531,19
1.0101.06				14.874,07	1.378.587,22	11.192,25
E.1.01.01.06.001				1.572.874,07	194.286,85	11.192,25
00.0.0				1.584.090,60	0,00	0,00
1055 - 0 - 2015	IMPOSTA MUNICIPALE PROPRIA ESERCIZI PRECEDENTI			0,00	0,00	127.855,92
1.0101.06				0,00	0,00	127.855,92
E.1.01.01.06.002				0,00	0,00	6.376,29
00.0.0				0,00	0,00	121.479,63
1055 - 0 - 2016	IMPOSTA MUNICIPALE PROPRIA ESERCIZI PRECEDENTI			0,00	0,00	125.501,48
1.0101.06				0,00	0,00	125.501,48
E.1.01.01.06.002				0,00	0,00	17.256,93
00.0.0				0,00	0,00	108.244,55

Cap. Art. Anno	Descrizione	CGU	C.Stat.	Prev. Ini.	Accertamenti	Residui
Codice Bilancio		C.Eco.	C.Res.	Variazioni	Disp.Acc.	Accertamenti
Pdc Fin.		C.Tip.	C.Proc.	Prev. Def.	Reversali	Reversali
Cofog		C.Tes.	C.Prog.	Prev. Def. Cassa	Da Riscuotere	Da Riscuotere
1055 - 0 - 2017	IMPOSTA MUNICIPALE PROPRIA ESERCIZI PRECEDENTI			180.676,89	4.542,99	253.357,40
1.0101.06				0,00	176.133,90	253.357,40
E.1.01.01.06.002				180.676,89	4.542,99	23.633,22
00.0.0				318.015,47	0,00	229.724,18
1100 - 0 - 2017	IMPOSTA COMUNALE SUGLI IMMOBILI ORDINARIA			0,00	162,00	0,00
1.0101.08				162,00	0,00	0,00
E.1.01.01.08.001				162,00	162,00	0,00
00.0.0				425,00	0,00	0,00
1105 - 0 - 2011	IMPOSTA COMUNALE SUGLI IMMOBILI ANNI PRECEDENTI			0,00	0,00	11.424,87
1.0101.08				0,00	0,00	11.424,87
E.1.01.01.08.002				0,00	0,00	0,00
00.0.0				0,00	0,00	11.424,87
1105 - 0 - 2012	IMPOSTA COMUNALE SUGLI IMMOBILI ANNI PRECEDENTI			0,00	0,00	7.889,01
1.0101.08				0,00	0,00	7.889,01
E.1.01.01.08.002				0,00	0,00	0,00
00.0.0				0,00	0,00	7.889,01
1105 - 0 - 2013	IMPOSTA COMUNALE SUGLI IMMOBILI ANNI PRECEDENTI			0,00	0,00	20.121,75
1.0101.08				0,00	0,00	20.121,75
E.1.01.01.08.002				0,00	0,00	0,00
00.0.0				0,00	0,00	20.121,75
1105 - 0 - 2016	IMPOSTA COMUNALE SUGLI IMMOBILI ANNI PRECEDENTI			0,00	0,00	1.978,10
1.0101.08				0,00	0,00	1.978,10
E.1.01.01.08.002				0,00	0,00	1.978,10
00.0.0				0,00	0,00	0,00
1105 - 0 - 2017	IMPOSTA COMUNALE SUGLI IMMOBILI ANNI PRECEDENTI			0,00	1.729,40	41.413,73
1.0101.08				368,40	-1.361,00	41.413,73
E.1.01.01.08.002				368,40	1.729,40	1.978,10
00.0.0				40.276,85	0,00	39.435,63
1110 - 0 - 2016	TASI			0,00	0,00	841,73
1.0101.76				0,00	0,00	1.211,11
E.1.01.01.76.001				0,00	0,00	1.211,11
00.0.0				0,00	0,00	0,00
1110 - 0 - 2017	TASI			337.000,00	314,55	841,73
1.0101.76				0,00	336.685,45	1.211,11
E.1.01.01.76.001				337.000,00	103,00	1.211,11
00.0.0				338.211,11	211,55	0,00
1111 - 0 - 2015	TASI ANNI PRECEDENTI			0,00	0,00	8.826,00
1.0101.76				0,00	0,00	8.826,00
E.1.01.01.76.002				0,00	0,00	0,00
00.0.0				0,00	0,00	8.826,00

Cap. Art. Anno	Descrizione	CGU	C.Stat.	Prev. Ini.	Accertamenti	Residui
Codice Bilancio		C.Eco.	C.Res.	Variazioni	Disp.Acc.	Accertamenti
Pdc Fin.		C.Tip.	C.Proc.	Prev. Def.	Reversali	Reversali
Cofog		C.Tes.	C.Prog.	Prev. Def. Cassa	Da Riscuotere	Da Riscuotere
1111 - 0 - 2016	TASI ANNI PRECEDENTI			0,00	0,00	10.678,59
1.0101.76				0,00	0,00	10.678,59
E.1.01.01.76.002				0,00	0,00	978,85
00.0.0				0,00	0,00	9.699,74
1111 - 0 - 2017	TASI ANNI PRECEDENTI			20.000,00	245,00	19.504,59
1.0101.76				0,00	19.755,00	19.504,59
E.1.01.01.76.002				20.000,00	245,00	978,85
00.0.0				28.826,00	0,00	18.525,74
1115 - 0 - 2015	IMPOSTA COMUNALE SULLA PUBBLICITA'			0,00	0,00	27.163,49
1.0101.53				0,00	0,00	27.163,49
E.1.01.01.53.001				0,00	0,00	0,00
00.0.0				0,00	0,00	27.163,49
1115 - 0 - 2016	IMPOSTA COMUNALE SULLA PUBBLICITA'			0,00	0,00	8.260,00
1.0101.53				0,00	0,00	8.260,00
E.1.01.01.53.001				0,00	0,00	4.792,85
00.0.0				0,00	0,00	3.467,15
1115 - 0 - 2017	IMPOSTA COMUNALE SULLA PUBBLICITA'			30.000,00	2.578,31	35.423,49
1.0101.53				0,00	27.421,69	35.423,49
E.1.01.01.53.001				30.000,00	2.578,31	4.792,85
00.0.0				65.423,49	0,00	30.630,64
1125 - 0 - 2016	ADDIZIONALE COMUNALE ALL'IRPEF			0,00	0,00	526.332,32
1.0101.16				0,00	0,00	526.332,32
E.1.01.01.16.001				0,00	0,00	170.748,39
00.0.0				0,00	0,00	355.583,93
1125 - 0 - 2017	ADDIZIONALE COMUNALE ALL'IRPEF			830.000,00	47.257,70	526.332,32
1.0101.16				0,00	782.742,30	526.332,32
E.1.01.01.16.001				830.000,00	47.257,70	170.748,39
00.0.0				1.418.857,21	0,00	355.583,93
1130 - 0 - 2017	ENTRATE DERIVANTI DAL 5 PER MILLE DELL'IRE			4.000,00	5.798,51	0,00
1.0101.98				0,00	-1.798,51	0,00
E.1.01.01.99.001				4.000,00	5.798,51	0,00
00.0.0				4.000,00	0,00	0,00
1190 - 0 - 2013	TARES RIFIUTI			0,00	0,00	63.104,00
1.0101.61				0,00	0,00	63.104,00
E.1.01.01.61.001				0,00	0,00	1.226,18
00.0.0				0,00	0,00	61.877,82
1190 - 0 - 2017	TARES RIFIUTI			0,00	0,00	63.104,00
1.0101.61				0,00	0,00	63.104,00
E.1.01.01.61.001				0,00	0,00	1.226,18
00.0.0				63.104,00	0,00	61.877,82

Cap. Art. Anno	Descrizione	CGU	C.Stat.	Prev. Ini.	Accertamenti	Residui
Codice Bilancio		C.Eco.	C.Res.	Variazioni	Disp.Acc.	Accertamenti
Pdc Fin.		C.Tip.	C.Proc.	Prev. Def.	Reversali	Reversali
Cofog		C.Tes.	C.Prog.	Prev. Def. Cassa	Da Riscuotere	Da Riscuotere
1191 - 0 - 2016	TARES RIFIUTI ANNI PRECEDENTI			0,00	0,00	6.081,88
1.0101.61				0,00	0,00	6.081,88
E.1.01.01.61.002				0,00	0,00	303,08
00.0.0				0,00	0,00	5.778,80
1191 - 0 - 2017	TARES RIFIUTI ANNI PRECEDENTI			0,00	330,55	6.081,88
1.0101.61				0,00	-330,55	6.081,88
E.1.01.01.61.002				0,00	330,55	303,08
00.0.0				6.258,61	0,00	5.778,80
1195 - 0 - 2014	TARI RIFIUTI			0,00	0,00	67.829,16
1.0101.61				0,00	0,00	67.829,16
E.1.01.01.61.001				0,00	0,00	3.284,21
00.0.0				0,00	0,00	64.544,95
1195 - 0 - 2015	TARI RIFIUTI			0,00	0,00	64.491,16
1.0101.61				0,00	0,00	64.491,16
E.1.01.01.61.001				0,00	0,00	2.321,54
00.0.0				0,00	0,00	62.169,62
1195 - 0 - 2016	TARI RIFIUTI			0,00	0,00	138.060,33
1.0101.61				0,00	0,00	138.060,33
E.1.01.01.61.001				0,00	0,00	30.295,54
00.0.0				0,00	0,00	107.764,79
1195 - 0 - 2017	TARI RIFIUTI			1.136.180,36	1.152.403,32	270.380,65
1.0101.61				15.605,15	-617,81	270.380,65
E.1.01.01.61.001				1.151.785,51	0,00	35.901,29
00.0.0				1.422.166,16	1.152.403,32	234.479,36
1196 - 0 - 2016	TARI RIFIUTI ANNI PRECEDENTI			0,00	0,00	34.256,16
1.0101.61				0,00	0,00	34.256,16
E.1.01.01.61.002				0,00	0,00	1.286,23
00.0.0				0,00	0,00	32.969,93
1196 - 0 - 2017	TARI RIFIUTI ANNI PRECEDENTI			50.000,00	1.037,58	34.256,16
1.0101.61				0,00	48.962,42	34.256,16
E.1.01.01.61.002				50.000,00	1.037,58	1.286,23
00.0.0				84.637,41	0,00	32.969,93
1295 - 0 - 2016	FONDO DI SOLIDARIETA'			0,00	0,00	116.255,98
1.0301.01				0,00	0,00	116.255,98
E.1.03.01.01.001				0,00	0,00	41.799,29
00.0.0				0,00	0,00	74.456,69
1295 - 0 - 2017	FONDO DI SOLIDARIETA'			928.322,28	650.471,96	116.255,98
1.0301.01				0,00	277.850,32	116.255,98
E.1.03.01.01.001				928.322,28	650.471,96	41.799,29
00.0.0				1.044.578,26	0,00	74.456,69

Cap. Art. Anno	Descrizione	CGU	C.Stat.	Prev. Ini.	Accertamenti	Residui
Codice Bilancio		C.Eco.	C.Res.	Variazioni	Disp.Acc.	Accertamenti
Pdc Fin.		C.Tip.	C.Proc.	Prev. Def.	Reversali	Reversali
Cofog		C.Tes.	C.Prog.	Prev. Def. Cassa	Da Riscuotere	Da Riscuotere
1300 - 0 - 2014	DIRITTI SULLE PUBBLICHE AFFISSIONI			0,00	0,00	1.703,74
1.0101.53				0,00	0,00	1.703,74
E.1.01.01.53.001				0,00	0,00	0,00
00.0.0				0,00	0,00	1.703,74
1300 - 0 - 2015	DIRITTI SULLE PUBBLICHE AFFISSIONI			0,00	0,00	1.540,76
1.0101.53				0,00	0,00	1.540,76
E.1.01.01.53.001				0,00	0,00	0,00
00.0.0				0,00	0,00	1.540,76
1300 - 0 - 2017	DIRITTI SULLE PUBBLICHE AFFISSIONI			1.500,00	2.565,27	3.244,50
1.0101.53				0,00	-1.065,27	3.244,50
E.1.01.01.53.001				1.500,00	2.565,27	0,00
00.0.0				6.478,10	0,00	3.244,50
2132 - 0 - 2017	TRASFERIMENTO PER MINORI INTROITI ADDIZIONALE IRPEF			15.000,00	0,00	0,00
2.0101.01				0,00	15.000,00	0,00
E.2.01.01.01.001				15.000,00	0,00	0,00
00.0.0				15.000,00	0,00	0,00
2134 - 0 - 2017	TRASFERIMENTO COMPENSATIVO MINORI INTROITI IMU			60.495,37	65.619,86	0,00
2.0101.01				5.124,49	0,00	0,00
E.2.01.01.01.001				65.619,86	65.619,86	0,00
00.0.0				65.619,86	0,00	0,00
2139 - 0 - 2017	TRASFERIMENTI CORRENTI DA MIUR PER RIMBORSO TARI DA ISTITUZIONI SCOLASTICHE			5.000,00	3.869,39	0,00
2.0101.01				0,00	1.130,61	0,00
E.2.01.01.01.002				5.000,00	3.869,39	0,00
00.0.0				5.820,90	0,00	0,00
2160 - 0 - 2017	CONTRIBUTI DELLO STATO PER CENSIMENTI E INDAGINI - ISTAT			0,00	0,00	0,00
2.0101.01				770,00	770,00	0,00
E.2.01.01.01.001				770,00	0,00	0,00
00.0.0				770,00	0,00	0,00
2210 - 0 - 2015	CONTRIBUTI REGIONE PER TRASPORTO, DIRITTO ALLO STUDIO, SOSTEGNO HANDICAP, QUALIF. SCOL.			0,00	0,00	1.360,72
2.0101.02				0,00	0,00	1.360,72
E.2.01.01.02.001				0,00	0,00	0,00
00.0.0				0,00	0,00	1.360,72
2210 - 0 - 2017	CONTRIBUTI REGIONE PER TRASPORTO, DIRITTO ALLO STUDIO, SOSTEGNO HANDICAP, QUALIF. SCOL.			5.000,00	0,00	1.360,72
2.0101.02				0,00	5.000,00	1.360,72
E.2.01.01.02.001				5.000,00	0,00	0,00
00.0.0				8.693,87	0,00	1.360,72
2250 - 0 - 2016	CONTRIBUTI REGIONE PER POLITICHE GIOVANILI, LEGALITA', SERVIZIO CIVILE			0,00	0,00	2.433,16
2.0101.02				0,00	0,00	2.433,16
E.2.01.01.02.001				0,00	0,00	0,00
00.0.0				0,00	0,00	2.433,16

Cap. Art. Anno	Descrizione	CGU	C.Stat.	Prev. Ini.	Accertamenti	Residui
Codice Bilancio		C.Eco.	C.Res.	Variazioni	Disp.Acc.	Accertamenti
Pdc Fin.		C.Tip.	C.Proc.	Prev. Def.	Reversali	Reversali
Cofog		C.Tes.	C.Prog.	Prev. Def. Cassa	Da Riscuotere	Da Riscuotere
2250 - 0 - 2017	CONTRIBUTI REGIONE PER POLITICHE GIOVANILI, LEGALITA', SERVIZIO CIVILE			0,00	0,00	2.433,16
2.0101.02				0,00	0,00	2.433,16
E.2.01.01.02.001				0,00	0,00	0,00
00.0.0				2.433,16	0,00	2.433,16
2300 - 0 - 2017	CONTRIBUTO DA REGIONE PER SERVIZIO URBANISTICA			0,00	0,00	0,00
2.0101.02				0,00	0,00	0,00
E.2.01.01.02.001				0,00	0,00	0,00
00.0.0				0,00	0,00	0,00
2500 - 0 - 2017	CONTRIBUTO PROVINCIALE PER BORSE DI STUDIO E LIBRI DI TESTO			5.000,00	0,00	0,00
2.0101.02				0,00	5.000,00	0,00
E.2.01.01.02.004				5.000,00	0,00	0,00
00.0.0				5.000,00	0,00	0,00
2505 - 0 - 2017	CONTRIBUTO AIMA PER PRODOTTI LATTIERO-CASEARI			2.000,00	1.252,73	0,00
2.0101.02				0,00	747,27	0,00
E.2.01.01.02.004				2.000,00	1.252,73	0,00
00.0.0				2.000,00	0,00	0,00
2510 - 0 - 2016	CONTRIBUTO PROVINCIALE : COORDINAMENTO PEDAGOGICO E ATTIVAZIONE NUOVE TIPOLOGIE			0,00	0,00	1.201,35
2.0101.02				0,00	0,00	1.201,35
E.2.01.01.02.004				0,00	0,00	0,00
00.0.0				0,00	0,00	1.201,35
2510 - 0 - 2017	CONTRIBUTO PROVINCIALE : COORDINAMENTO PEDAGOGICO E ATTIVAZIONE NUOVE TIPOLOGIE			400,00	0,00	1.201,35
2.0101.02				0,00	400,00	1.201,35
E.2.01.01.02.004				400,00	0,00	0,00
00.0.0				1.601,35	0,00	1.201,35
2515 - 0 - 2016	CONTRIBUTO PROVINCIALE GESTIONE ASILI NIDO			0,00	0,00	9.914,00
2.0101.02				0,00	0,00	9.914,00
E.2.01.01.02.004				0,00	0,00	0,00
00.0.0				0,00	0,00	9.914,00
2515 - 0 - 2017	CONTRIBUTO PROVINCIALE GESTIONE ASILI NIDO			17.000,00	0,00	9.914,00
2.0101.02				0,00	17.000,00	9.914,00
E.2.01.01.02.004				17.000,00	0,00	0,00
00.0.0				26.914,00	0,00	9.914,00
2518 - 0 - 2017	CONTRIBUTO DALLA PROVINCIA PER ATTIVITA' CULTURALI E BIBLIOTECA			4.000,00	0,00	0,00
2.0101.02				0,00	4.000,00	0,00
E.2.01.01.02.004				4.000,00	0,00	0,00
00.0.0				4.000,00	0,00	0,00
2525 - 0 - 2013	TRASFERIMENTO COMUNE FERRARA SERVIZI SOCIALI			0,00	0,00	1.100,00
2.0101.02				0,00	0,00	1.100,00
E.2.01.01.02.003				0,00	0,00	0,00
00.0.0				0,00	0,00	1.100,00

Cap. Art. Anno	Descrizione	CGU	C.Stat.	Prev. Ini.	Accertamenti	Residui
Codice Bilancio		C.Eco.	C.Res.	Variazioni	Disp.Acc.	Accertamenti
Pdc Fin.		C.Tip.	C.Proc.	Prev. Def.	Reversali	Reversali
Cofog		C.Tes.	C.Prog.	Prev. Def. Cassa	Da Riscuotere	Da Riscuotere
2525 - 0 - 2017	TRASFERIMENTO COMUNE FERRARA SERVIZI SOCIALI			6.000,00	0,00	1.100,00
2.0101.02				0,00	6.000,00	1.100,00
E.2.01.01.02.003				6.000,00	0,00	0,00
00.0.0				7.100,00	0,00	1.100,00
2530 - 0 - 2014	TRASFERIMENTO COMUNE SANT'AGATA B. PER COORDINAMENTO PEDAGOGICO			0,00	0,00	3.761,23
2.0101.02				0,00	0,00	3.761,23
E.2.01.01.02.003				0,00	0,00	0,00
00.0.0				0,00	0,00	3.761,23
2530 - 0 - 2017	TRASFERIMENTO COMUNE SANT'AGATA B. PER COORDINAMENTO PEDAGOGICO			0,00	0,00	3.761,23
2.0101.02				0,00	0,00	3.761,23
E.2.01.01.02.003				0,00	0,00	0,00
00.0.0				3.761,23	0,00	3.761,23
2550 - 0 - 2012	TRASFERIMENTO DA UNIONE TERRE D'ACQUA PER ATTUAZIONE PROGETTI IN AMBITO SOCIALE			0,00	0,00	80.030,65
2.0101.02				0,00	0,00	80.030,65
E.2.01.01.02.005				0,00	0,00	0,00
00.0.0				0,00	0,00	80.030,65
2550 - 0 - 2013	TRASFERIMENTO DA UNIONE TERRE D'ACQUA PER ATTUAZIONE PROGETTI IN AMBITO SOCIALE			0,00	0,00	63.510,08
2.0101.02				0,00	0,00	63.510,08
E.2.01.01.02.005				0,00	0,00	0,00
00.0.0				0,00	0,00	63.510,08
2550 - 0 - 2014	TRASFERIMENTO DA UNIONE TERRE D'ACQUA PER ATTUAZIONE PROGETTI IN AMBITO SOCIALE			0,00	0,00	61.186,01
2.0101.02				0,00	0,00	61.186,01
E.2.01.01.02.005				0,00	0,00	0,00
00.0.0				0,00	0,00	61.186,01
2550 - 0 - 2015	TRASFERIMENTO DA UNIONE TERRE D'ACQUA PER ATTUAZIONE PROGETTI IN AMBITO SOCIALE			0,00	0,00	49.665,23
2.0101.02				0,00	0,00	49.665,23
E.2.01.01.02.005				0,00	0,00	0,00
00.0.0				0,00	0,00	49.665,23
2550 - 0 - 2016	TRASFERIMENTO DA UNIONE TERRE D'ACQUA PER ATTUAZIONE PROGETTI IN AMBITO SOCIALE			0,00	0,00	44.297,72
2.0101.02				0,00	0,00	44.297,72
E.2.01.01.02.005				0,00	0,00	0,00
00.0.0				0,00	0,00	44.297,72
2550 - 0 - 2017	TRASFERIMENTO DA UNIONE TERRE D'ACQUA PER ATTUAZIONE PROGETTI IN AMBITO SOCIALE			44.000,00	0,00	298.689,69
2.0101.02				0,00	44.000,00	298.689,69
E.2.01.01.02.005				44.000,00	0,00	0,00
00.0.0				342.689,69	0,00	298.689,69
2552 - 0 - 2015	TRASFERIMENTO DA UNIONE TERRE D'ACQUA PER SANZIONI CODICE DELLA STRADA			0,00	0,00	571.526,45
2.0101.02				0,00	0,00	571.526,45
E.2.01.01.02.005				0,00	0,00	0,00
00.0.0				0,00	0,00	571.526,45

Cap. Art. Anno	Descrizione	CGU	C.Stat.	Prev. Ini.	Accertamenti	Residui
Codice Bilancio		C.Eco.	C.Res.	Variazioni	Disp.Acc.	Accertamenti
Pdc Fin.		C.Tip.	C.Proc.	Prev. Def.	Reversali	Reversali
Cofog		C.Tes.	C.Prog.	Prev. Def. Cassa	Da Riscuotere	Da Riscuotere
2552 - 0 - 2016	TRASFERIMENTO DA UNIONE TERRE D'ACQUA PER SANZIONI CODICE DELLA STRADA			0,00	0,00	41.765,00
2.0101.02				0,00	0,00	41.765,00
E.2.01.01.02.005				0,00	0,00	0,00
00.0.0				0,00	0,00	41.765,00
2552 - 0 - 2017	TRASFERIMENTO DA UNIONE TERRE D'ACQUA PER SANZIONI CODICE DELLA STRADA			41.000,00	0,00	613.291,45
2.0101.02				0,00	41.000,00	613.291,45
E.2.01.01.02.005				41.000,00	0,00	0,00
00.0.0				654.291,45	0,00	613.291,45
2560 - 0 - 2017	TRASFERIMENTO COMUNI TERRE D'ACQUA PER GESTIONE SIAT			0,00	0,00	0,00
2.0101.02				0,00	0,00	0,00
E.2.01.01.02.003				0,00	0,00	0,00
00.0.0				0,00	0,00	0,00
2580 - 0 - 2016	TRASFERIMENTO DA ALTRI ENTI DEL SETTORE PUBBLICO PER FINALITA' DIVERSE			0,00	0,00	10.137,99
2.0101.02				0,00	0,00	10.137,99
E.2.01.01.02.999				0,00	0,00	0,00
00.0.0				0,00	0,00	10.137,99
2580 - 0 - 2017	TRASFERIMENTO DA ALTRI ENTI DEL SETTORE PUBBLICO PER FINALITA' DIVERSE			0,00	0,00	10.137,99
2.0101.02				45.832,57	45.832,57	10.137,99
E.2.01.01.02.999				45.832,57	0,00	0,00
00.0.0				55.970,56	0,00	10.137,99
3100 - 0 - 2016	DIRITTI DI SEGRETERIA E DI ROGITO			0,00	0,00	31,46
3.0102.00				0,00	0,00	31,46
E.3.01.02.01.032				0,00	0,00	31,46
00.0.0				0,00	0,00	0,00
3100 - 0 - 2017	DIRITTI DI SEGRETERIA E DI ROGITO			5.000,00	310,81	31,46
3.0102.00				0,00	4.689,19	31,46
E.3.01.02.01.032				5.000,00	310,81	31,46
00.0.0				5.031,46	0,00	0,00
3101 - 0 - 2016	DIRITTI DI SEGRETERIA LEGGE 68/93			0,00	0,00	2.050,00
3.0102.00				0,00	0,00	2.050,00
E.3.01.02.01.032				0,00	0,00	2.050,00
00.0.0				0,00	0,00	0,00
3101 - 0 - 2017	DIRITTI DI SEGRETERIA LEGGE 68/93			25.000,00	14.159,04	2.050,00
3.0102.00				0,00	10.840,96	2.050,00
E.3.01.02.01.032				25.000,00	14.159,04	2.050,00
00.0.0				27.220,00	0,00	0,00
3110 - 0 - 2016	PROVENTI PER CESSIONE CARTOGRAFIE, STAMPATI E FOTOCOPIE (UFFICIO TECNICO)			0,00	0,00	204,00
3.0102.00				0,00	0,00	204,00
E.3.01.02.01.029				0,00	0,00	204,00
00.0.0				0,00	0,00	0,00

Cap. Art. Anno	Descrizione	CGU	C.Stat.	Prev. Ini.	Accertamenti	Residui
Codice Bilancio		C.Eco.	C.Res.	Variazioni	Disp.Acc.	Accertamenti
Pdc Fin.		C.Tip.	C.Proc.	Prev. Def.	Reversali	Reversali
Cofog		C.Tes.	C.Prog.	Prev. Def. Cassa	Da Riscuotere	Da Riscuotere
3110 - 0 - 2017	PROVENTI PER CESSIONE CARTOGRAFIE, STAMPATI E FOTOCOPIE (UFFICIO TECNICO)			1.300,00	221,50	204,00
3.0102.00				0,00	1.078,50	204,00
E.3.01.02.01.029				1.300,00	221,50	204,00
00.0.0				1.504,00	0,00	0,00
3120 - 0 - 2016	PROVENTI DALLO STATO PER CONSULTAZIONI ELETTORALI			0,00	0,00	27.646,36
3.0102.00				0,00	0,00	27.646,36
E.3.01.02.01.999				0,00	0,00	9.681,41
00.0.0				0,00	0,00	17.964,95
3120 - 0 - 2017	PROVENTI DALLO STATO PER CONSULTAZIONI ELETTORALI			0,00	0,00	27.646,36
3.0102.00				0,00	0,00	27.646,36
E.3.01.02.01.999				0,00	0,00	9.681,41
00.0.0				27.646,36	0,00	17.964,95
3130 - 0 - 2016	DIRITTI PER IL RILASCIO DELLE CARTE D'IDENTITA'			0,00	0,00	356,04
3.0102.00				0,00	0,00	356,04
E.3.01.02.01.033				0,00	0,00	356,04
00.0.0				0,00	0,00	0,00
3130 - 0 - 2017	DIRITTI PER IL RILASCIO DELLE CARTE D'IDENTITA'			7.500,00	2.033,04	356,04
3.0102.00				0,00	5.466,96	356,04
E.3.01.02.01.033				7.500,00	2.033,04	356,04
00.0.0				7.856,04	0,00	0,00
3135 - 0 - 2016	DIRITTI DI NOTIFICA			0,00	0,00	21,04
3.0102.00				0,00	0,00	21,04
E.3.01.02.01.999				0,00	0,00	21,04
00.0.0				0,00	0,00	0,00
3135 - 0 - 2017	DIRITTI DI NOTIFICA			800,00	62,96	21,04
3.0102.00				0,00	737,04	21,04
E.3.01.02.01.999				800,00	62,96	21,04
00.0.0				821,04	0,00	0,00
3137 - 0 - 2015	COMMISSIONI PER RISCOSSIONE TEFA (TRIB. FUNZ. ESER. TUTELA PROT. AMB.)			0,00	0,00	164,36
3.0502.00				0,00	0,00	164,36
E.3.01.02.01.999				0,00	0,00	0,00
00.0.0				0,00	0,00	164,36
3137 - 0 - 2016	COMMISSIONI PER RISCOSSIONE TEFA (TRIB. FUNZ. ESER. TUTELA PROT. AMB.)			0,00	0,00	170,36
3.0502.00				0,00	0,00	170,36
E.3.01.02.01.999				0,00	0,00	0,00
00.0.0				0,00	0,00	170,36
3137 - 0 - 2017	COMMISSIONI PER RISCOSSIONE TEFA (TRIB. FUNZ. ESER. TUTELA PROT. AMB.)			150,00	172,86	334,72
3.0502.00				0,00	-22,86	334,72
E.3.01.02.01.999				150,00	0,00	0,00
00.0.0				484,72	172,86	334,72

Cap. Art. Anno	Descrizione	CGU	C.Stat.	Prev. Ini.	Accertamenti	Residui
Codice Bilancio		C.Eco.	C.Res.	Variazioni	Disp.Acc.	Accertamenti
Pdc Fin.		C.Tip.	C.Proc.	Prev. Def.	Reversali	Reversali
Cofog		C.Tes.	C.Prog.	Prev. Def. Cassa	Da Riscuotere	Da Riscuotere
3150 - 0 - 2011	SANZIONI AMMINISTRATIVE PER VIOLAZIONE DI NORME DEL CODICE STRADALE			0,00	0,00	18.909,39
3.0102.00				0,00	0,00	18.909,39
E.3.02.02.01.001				0,00	0,00	0,00
00.0.0				0,00	0,00	18.909,39
3150 - 0 - 2012	SANZIONI AMMINISTRATIVE PER VIOLAZIONE DI NORME DEL CODICE STRADALE			0,00	0,00	39.925,18
3.0102.00				0,00	0,00	39.925,18
E.3.02.02.01.001				0,00	0,00	0,00
00.0.0				0,00	0,00	39.925,18
3150 - 0 - 2013	SANZIONI AMMINISTRATIVE PER VIOLAZIONE DI NORME DEL CODICE STRADALE			0,00	0,00	32.663,54
3.0102.00				0,00	0,00	32.663,54
E.3.02.02.01.001				0,00	0,00	0,00
00.0.0				0,00	0,00	32.663,54
3150 - 0 - 2014	SANZIONI AMMINISTRATIVE PER VIOLAZIONE DI NORME DEL CODICE STRADALE			0,00	0,00	607.137,68
3.0102.00				0,00	0,00	607.137,68
E.3.02.02.01.001				0,00	0,00	0,00
00.0.0				0,00	0,00	607.137,68
3150 - 0 - 2017	SANZIONI AMMINISTRATIVE PER VIOLAZIONE DI NORME DEL CODICE STRADALE			0,00	0,00	698.635,79
3.0102.00				0,00	0,00	698.635,79
E.3.02.02.01.001				0,00	0,00	0,00
00.0.0				698.635,79	0,00	698.635,79
3165 - 0 - 2012	RETTE PER IL SERVIZIO DI REFEZIONE SCUOLA DELL'INFANZIA			0,00	0,00	4.713,27
3.0102.00				0,00	0,00	4.713,27
E.3.01.02.01.008				0,00	0,00	80,00
00.0.0				0,00	0,00	4.633,27
3165 - 0 - 2013	RETTE PER IL SERVIZIO DI REFEZIONE SCUOLA DELL'INFANZIA			0,00	0,00	7.785,01
3.0102.00				0,00	0,00	7.785,01
E.3.01.02.01.008				0,00	0,00	138,62
00.0.0				0,00	0,00	7.646,39
3165 - 0 - 2014	RETTE PER IL SERVIZIO DI REFEZIONE SCUOLA DELL'INFANZIA			0,00	0,00	7.565,98
3.0102.00				0,00	0,00	7.565,98
E.3.01.02.01.008				0,00	0,00	1.008,28
00.0.0				0,00	0,00	6.557,70
3165 - 0 - 2015	RETTE PER IL SERVIZIO DI REFEZIONE SCUOLA DELL'INFANZIA			0,00	0,00	14.158,41
3.0102.00				0,00	0,00	14.158,41
E.3.01.02.01.008				0,00	0,00	1.988,62
00.0.0				0,00	0,00	12.169,79
3165 - 0 - 2016	RETTE PER IL SERVIZIO DI REFEZIONE SCUOLA DELL'INFANZIA			0,00	0,00	78.483,00
3.0102.00				0,00	0,00	78.483,00
E.3.01.02.01.008				0,00	0,00	59.094,00
00.0.0				0,00	0,00	19.389,00

Cap. Art. Anno	Descrizione	CGU	C.Stat.	Prev. Ini.	Accertamenti	Residui
Codice Bilancio		C.Eco.	C.Res.	Variazioni	Disp.Acc.	Accertamenti
Pdc Fin.		C.Tip.	C.Proc.	Prev. Def.	Reversali	Reversali
Cofog		C.Tes.	C.Prog.	Prev. Def. Cassa	Da Riscuotere	Da Riscuotere
3165 - 0 - 2017	RETTE PER IL SERVIZIO DI REFEZIONE SCUOLA DELL'INFANZIA			228.000,00	70.011,00	112.705,67
3.0102.00				0,00	157.989,00	112.705,67
E.3.01.02.01.008				228.000,00	34.905,00	62.309,52
00.0.0				290.825,67	35.106,00	50.396,15
3170 - 0 - 2012	RETTE PER IL SERVIZIO DI REFEZIONE SCUOLE ELEMENTARI			0,00	0,00	17.144,81
3.0102.00				0,00	0,00	17.144,81
E.3.01.02.01.008				0,00	0,00	509,61
00.0.0				0,00	0,00	16.635,20
3170 - 0 - 2013	RETTE PER IL SERVIZIO DI REFEZIONE SCUOLE ELEMENTARI			0,00	0,00	18.574,25
3.0102.00				0,00	0,00	18.574,25
E.3.01.02.01.008				0,00	0,00	1.327,96
00.0.0				0,00	0,00	17.246,29
3170 - 0 - 2014	RETTE PER IL SERVIZIO DI REFEZIONE SCUOLE ELEMENTARI			0,00	0,00	20.622,64
3.0102.00				0,00	0,00	20.622,64
E.3.01.02.01.008				0,00	0,00	850,69
00.0.0				0,00	0,00	19.771,95
3170 - 0 - 2015	RETTE PER IL SERVIZIO DI REFEZIONE SCUOLE ELEMENTARI			0,00	0,00	26.849,56
3.0102.00				0,00	0,00	26.849,56
E.3.01.02.01.008				0,00	0,00	3.339,60
00.0.0				0,00	0,00	23.509,96
3170 - 0 - 2016	RETTE PER IL SERVIZIO DI REFEZIONE SCUOLE ELEMENTARI			0,00	0,00	140.809,35
3.0102.00				0,00	0,00	140.809,35
E.3.01.02.01.008				0,00	0,00	106.530,10
00.0.0				0,00	0,00	34.279,25
3170 - 0 - 2017	RETTE PER IL SERVIZIO DI REFEZIONE SCUOLE ELEMENTARI			360.000,00	122.085,30	224.000,61
3.0102.00				0,00	237.914,70	224.000,61
E.3.01.02.01.008				360.000,00	56.383,10	112.557,96
00.0.0				484.127,81	65.702,20	111.442,65
3175 - 0 - 2012	RETTE PER IL SERVIZIO DI REFEZIONE SCUOLA MEDIA			0,00	0,00	1.398,86
3.0102.00				0,00	0,00	1.398,86
E.3.01.02.01.008				0,00	0,00	0,00
00.0.0				0,00	0,00	1.398,86
3175 - 0 - 2013	RETTE PER IL SERVIZIO DI REFEZIONE SCUOLA MEDIA			0,00	0,00	2.322,05
3.0102.00				0,00	0,00	2.322,05
E.3.01.02.01.008				0,00	0,00	0,00
00.0.0				0,00	0,00	2.322,05
3175 - 0 - 2014	RETTE PER IL SERVIZIO DI REFEZIONE SCUOLA MEDIA			0,00	0,00	2.107,63
3.0102.00				0,00	0,00	2.107,63
E.3.01.02.01.008				0,00	0,00	0,00
00.0.0				0,00	0,00	2.107,63

Cap. Art. Anno	Descrizione	CGU	C.Stat.	Prev. Ini.	Accertamenti	Residui
Codice Bilancio		C.Eco.	C.Res.	Variazioni	Disp.Acc.	Accertamenti
Pdc Fin.		C.Tip.	C.Proc.	Prev. Def.	Reversali	Reversali
Cofog		C.Tes.	C.Prog.	Prev. Def. Cassa	Da Riscuotere	Da Riscuotere
3175 - 0 - 2015	RETTE PER IL SERVIZIO DI REFEZIONE SCUOLA MEDIA			0,00	0,00	1.486,17
3.0102.00				0,00	0,00	1.486,17
E.3.01.02.01.008				0,00	0,00	0,00
00.0.0				0,00	0,00	1.486,17
3175 - 0 - 2017	RETTE PER IL SERVIZIO DI REFEZIONE SCUOLA MEDIA			0,00	0,00	7.314,71
3.0102.00				0,00	0,00	7.314,71
E.3.01.02.01.008				0,00	0,00	0,00
00.0.0				7.314,71	0,00	7.314,71
3180 - 0 - 2012	RETTE PER IL SERVIZIO DI PRE-POST SCUOLA			0,00	0,00	2.043,75
3.0102.00				0,00	0,00	2.043,75
E.3.01.02.01.999				0,00	0,00	0,00
00.0.0				0,00	0,00	2.043,75
3180 - 0 - 2013	RETTE PER IL SERVIZIO DI PRE-POST SCUOLA			0,00	0,00	313,17
3.0102.00				0,00	0,00	313,17
E.3.01.02.01.999				0,00	0,00	0,00
00.0.0				0,00	0,00	313,17
3180 - 0 - 2014	RETTE PER IL SERVIZIO DI PRE-POST SCUOLA			0,00	0,00	3.805,08
3.0102.00				0,00	0,00	3.805,08
E.3.01.02.01.999				0,00	0,00	0,00
00.0.0				0,00	0,00	3.805,08
3180 - 0 - 2015	RETTE PER IL SERVIZIO DI PRE-POST SCUOLA			0,00	0,00	3.583,08
3.0102.00				0,00	0,00	3.583,08
E.3.01.02.01.999				0,00	0,00	538,62
00.0.0				0,00	0,00	3.044,46
3180 - 0 - 2016	RETTE PER IL SERVIZIO DI PRE-POST SCUOLA			0,00	0,00	35.254,50
3.0102.00				0,00	0,00	35.254,50
E.3.01.02.01.999				0,00	0,00	27.905,50
00.0.0				0,00	0,00	7.349,00
3180 - 0 - 2017	RETTE PER IL SERVIZIO DI PRE-POST SCUOLA			85.000,00	26.117,00	44.999,58
3.0102.00				0,00	58.883,00	44.999,58
E.3.01.02.01.999				85.000,00	16.375,00	28.444,12
00.0.0				129.999,58	9.742,00	16.555,46
3195 - 0 - 2012	RETTE FREQUENZA ATTIVITA' ESTIVE PER MINORI			0,00	0,00	1.006,33
3.0102.00				0,00	0,00	1.006,33
E.3.01.02.01.999				0,00	0,00	0,00
00.0.0				0,00	0,00	1.006,33
3195 - 0 - 2013	RETTE FREQUENZA ATTIVITA' ESTIVE PER MINORI			0,00	0,00	1.223,80
3.0102.00				0,00	0,00	1.223,80
E.3.01.02.01.999				0,00	0,00	0,00
00.0.0				0,00	0,00	1.223,80

Cap. Art. Anno	Descrizione	CGU	C.Stat.	Prev. Ini.	Accertamenti	Residui
Codice Bilancio		C.Eco.	C.Res.	Variazioni	Disp.Acc.	Accertamenti
Pdc Fin.		C.Tip.	C.Proc.	Prev. Def.	Reversali	Reversali
Cofog		C.Tes.	C.Prog.	Prev. Def. Cassa	Da Riscuotere	Da Riscuotere
3195 - 0 - 2014	RETTE FREQUENZA ATTIVITA' ESTIVE PER MINORI			0,00	0,00	1.328,36
3.0102.00				0,00	0,00	1.328,36
E.3.01.02.01.999				0,00	0,00	269,80
00.0.0				0,00	0,00	1.058,56
3195 - 0 - 2015	RETTE FREQUENZA ATTIVITA' ESTIVE PER MINORI			0,00	0,00	1.988,35
3.0102.00				0,00	0,00	1.988,35
E.3.01.02.01.999				0,00	0,00	0,00
00.0.0				0,00	0,00	1.988,35
3195 - 0 - 2016	RETTE FREQUENZA ATTIVITA' ESTIVE PER MINORI			0,00	0,00	12.656,00
3.0102.00				0,00	0,00	12.656,00
E.3.01.02.01.999				0,00	0,00	10.088,00
00.0.0				0,00	0,00	2.568,00
3195 - 0 - 2017	RETTE FREQUENZA ATTIVITA' ESTIVE PER MINORI			35.000,00	0,00	18.202,84
3.0102.00				0,00	35.000,00	18.202,84
E.3.01.02.01.999				35.000,00	0,00	10.357,80
00.0.0				53.202,84	0,00	7.845,04
3200 - 0 - 2013	RETTE PER IL SERVIZIO TRASPORTO SCOLASTICO			0,00	0,00	218,59
3.0102.00				0,00	0,00	218,59
E.3.01.02.01.016				0,00	0,00	0,00
00.0.0				0,00	0,00	218,59
3200 - 0 - 2014	RETTE PER IL SERVIZIO TRASPORTO SCOLASTICO			0,00	0,00	8.208,40
3.0102.00				0,00	0,00	8.208,40
E.3.01.02.01.016				0,00	0,00	0,00
00.0.0				0,00	0,00	8.208,40
3200 - 0 - 2015	RETTE PER IL SERVIZIO TRASPORTO SCOLASTICO			0,00	0,00	431,22
3.0102.00				0,00	0,00	431,22
E.3.01.02.01.016				0,00	0,00	0,00
00.0.0				0,00	0,00	431,22
3200 - 0 - 2016	RETTE PER IL SERVIZIO TRASPORTO SCOLASTICO			0,00	0,00	1.173,50
3.0102.00				0,00	0,00	1.173,50
E.3.01.02.01.016				0,00	0,00	283,50
00.0.0				0,00	0,00	890,00
3200 - 0 - 2017	RETTE PER IL SERVIZIO TRASPORTO SCOLASTICO			30.000,00	8.622,00	10.031,71
3.0102.00				0,00	21.378,00	10.031,71
E.3.01.02.01.016				30.000,00	3.523,50	283,50
00.0.0				40.031,71	5.098,50	9.748,21
3240 - 0 - 2012	RETTE FREQUENZA ASILO NIDO			0,00	0,00	3.012,90
3.0102.00				0,00	0,00	3.012,90
E.3.01.02.01.002				0,00	0,00	780,75
00.0.0				0,00	0,00	2.232,15

Cap. Art. Anno	Descrizione	CGU	C.Stat.	Prev. Ini.	Accertamenti	Residui
Codice Bilancio		C.Eco.	C.Res.	Variazioni	Disp.Acc.	Accertamenti
Pdc Fin.		C.Tip.	C.Proc.	Prev. Def.	Reversali	Reversali
Cofog		C.Tes.	C.Prog.	Prev. Def. Cassa	Da Riscuotere	Da Riscuotere
3240 - 0 - 2013	RETTE FREQUENZA ASILO NIDO			0,00	0,00	7.177,33
3.0102.00				0,00	0,00	7.177,33
E.3.01.02.01.002				0,00	0,00	0,00
00.0.0				0,00	0,00	7.177,33
3240 - 0 - 2014	RETTE FREQUENZA ASILO NIDO			0,00	0,00	11.901,91
3.0102.00				0,00	0,00	11.901,91
E.3.01.02.01.002				0,00	0,00	150,75
00.0.0				0,00	0,00	11.751,16
3240 - 0 - 2015	RETTE FREQUENZA ASILO NIDO			0,00	0,00	17.409,60
3.0102.00				0,00	0,00	17.409,60
E.3.01.02.01.002				0,00	0,00	955,36
00.0.0				0,00	0,00	16.454,24
3240 - 0 - 2016	RETTE FREQUENZA ASILO NIDO			0,00	0,00	71.919,66
3.0102.00				0,00	0,00	71.919,66
E.3.01.02.01.002				0,00	0,00	53.941,47
00.0.0				0,00	0,00	17.978,19
3240 - 0 - 2017	RETTE FREQUENZA ASILO NIDO			225.000,00	48.463,11	111.421,40
3.0102.00				0,00	176.536,89	111.421,40
E.3.01.02.01.002				225.000,00	26.117,24	55.828,33
00.0.0				286.421,40	22.345,87	55.593,07
3245 - 0 - 2016	PROVENTI PER INTERVENTI 3ª ETA' - ORTI PER ANZIANI			0,00	0,00	850,00
3.0102.00				0,00	0,00	850,00
E.3.01.02.01.999				0,00	0,00	850,00
00.0.0				0,00	0,00	0,00
3245 - 0 - 2017	PROVENTI PER INTERVENTI 3ª ETA' - ORTI PER ANZIANI			1.150,00	0,00	850,00
3.0102.00				0,00	1.150,00	850,00
E.3.01.02.01.999				1.150,00	0,00	850,00
00.0.0				2.000,00	0,00	0,00
3310 - 0 - 2016	PROVENTI DIVERSI DEI SERVIZI CIMITERIALI			0,00	0,00	2.889,85
3.0102.00				0,00	0,00	2.889,85
E.3.01.02.01.999				0,00	0,00	2.889,85
00.0.0				0,00	0,00	0,00
3310 - 0 - 2017	PROVENTI DIVERSI DEI SERVIZI CIMITERIALI			20.000,00	9.062,69	2.889,85
3.0102.00				0,00	10.937,31	2.889,85
E.3.01.02.01.999				20.000,00	9.062,69	2.889,85
00.0.0				23.254,41	0,00	0,00
3320 - 0 - 2012	PROVENTI DA ILLUMINAZIONE VOTIVA			0,00	0,00	2.553,93
3.0102.00				0,00	0,00	2.553,93
E.3.01.02.01.014				0,00	0,00	0,00
00.0.0				0,00	0,00	2.553,93

Cap. Art. Anno	Descrizione	CGU	C.Stat.	Prev. Ini.	Accertamenti	Residui
Codice Bilancio		C.Eco.	C.Res.	Variazioni	Disp.Acc.	Accertamenti
Pdc Fin.		C.Tip.	C.Proc.	Prev. Def.	Reversali	Reversali
Cofog		C.Tes.	C.Prog.	Prev. Def. Cassa	Da Riscuotere	Da Riscuotere
3320 - 0 - 2013	PROVENTI DA ILLUMINAZIONE VOTIVA			0,00	0,00	1.899,11
3.0102.00				0,00	0,00	1.899,11
E.3.01.02.01.014				0,00	0,00	16,47
00.0.0				0,00	0,00	1.882,64
3320 - 0 - 2015	PROVENTI DA ILLUMINAZIONE VOTIVA			0,00	0,00	2.407,37
3.0102.00				0,00	0,00	2.407,37
E.3.01.02.01.014				0,00	0,00	82,35
00.0.0				0,00	0,00	2.325,02
3320 - 0 - 2016	PROVENTI DA ILLUMINAZIONE VOTIVA			0,00	0,00	29.431,89
3.0102.00				0,00	0,00	29.431,89
E.3.01.02.01.014				0,00	0,00	25.945,99
00.0.0				0,00	0,00	3.485,90
3320 - 0 - 2017	PROVENTI DA ILLUMINAZIONE VOTIVA			30.000,00	16,47	36.292,30
3.0102.00				0,00	29.983,53	36.292,30
E.3.01.02.01.014				30.000,00	16,47	26.044,81
00.0.0				66.292,30	0,00	10.247,49
3335 - 0 - 2017	PROVENTI PER RIMBORSO ASSEGNAZIONE CARTELLI PASSO CARRAIO			50,00	0,00	0,00
3.0102.00				0,00	50,00	0,00
E.3.01.02.01.999				50,00	0,00	0,00
00.0.0				50,00	0,00	0,00
3400 - 0 - 2010	FITTI ATTIVI PER ALLOGGI A CANONE SOCIALE (E.R.P.)			0,00	0,00	1.941,44
3.0103.00				0,00	0,00	1.941,44
E.3.01.03.02.002				0,00	0,00	0,00
00.0.0				0,00	0,00	1.941,44
3400 - 0 - 2016	FITTI ATTIVI PER ALLOGGI A CANONE SOCIALE (E.R.P.)			0,00	0,00	5.000,00
3.0103.00				0,00	0,00	5.000,00
E.3.01.03.02.002				0,00	0,00	5.000,00
00.0.0				0,00	0,00	0,00
3400 - 0 - 2017	FITTI ATTIVI PER ALLOGGI A CANONE SOCIALE (E.R.P.)			5.000,00	2.976,71	6.941,44
3.0103.00				0,00	2.023,29	6.941,44
E.3.01.03.02.002				5.000,00	0,00	5.000,00
00.0.0				11.941,44	2.976,71	1.941,44
3410 - 0 - 2011	FITTI ATTIVI DI ALTRI ALLOGGI			0,00	0,00	859,32
3.0103.00				0,00	0,00	859,32
E.3.01.03.02.002				0,00	0,00	0,00
00.0.0				0,00	0,00	859,32
3410 - 0 - 2012	FITTI ATTIVI DI ALTRI ALLOGGI			0,00	0,00	879,96
3.0103.00				0,00	0,00	879,96
E.3.01.03.02.002				0,00	0,00	0,00
00.0.0				0,00	0,00	879,96

Cap. Art. Anno	Descrizione	CGU	C.Stat.	Prev. Ini.	Accertamenti	Residui
Codice Bilancio		C.Eco.	C.Res.	Variazioni	Disp.Acc.	Accertamenti
Pdc Fin.		C.Tip.	C.Proc.	Prev. Def.	Reversali	Reversali
Cofog		C.Tes.	C.Prog.	Prev. Def. Cassa	Da Riscuotere	Da Riscuotere
3410 - 0 - 2013	FITTI ATTIVI DI ALTRI ALLOGGI			0,00	0,00	1.788,96
3.0103.00				0,00	0,00	1.788,96
E.3.01.03.02.002				0,00	0,00	0,00
00.0.0				0,00	0,00	1.788,96
3410 - 0 - 2014	FITTI ATTIVI DI ALTRI ALLOGGI			0,00	0,00	1.422,72
3.0103.00				0,00	0,00	1.422,72
E.3.01.03.02.002				0,00	0,00	0,00
00.0.0				0,00	0,00	1.422,72
3410 - 0 - 2015	FITTI ATTIVI DI ALTRI ALLOGGI			0,00	0,00	390,00
3.0103.00				0,00	0,00	390,00
E.3.01.03.02.002				0,00	0,00	0,00
00.0.0				0,00	0,00	390,00
3410 - 0 - 2016	FITTI ATTIVI DI ALTRI ALLOGGI			0,00	0,00	500,00
3.0103.00				0,00	0,00	500,00
E.3.01.03.02.002				0,00	0,00	320,00
00.0.0				0,00	0,00	180,00
3410 - 0 - 2017	FITTI ATTIVI DI ALTRI ALLOGGI			3.500,00	6.665,31	5.840,96
3.0103.00				3.165,31	0,00	5.840,96
E.3.01.03.02.002				6.665,31	2.789,58	320,00
00.0.0				12.506,27	3.875,73	5.520,96
3415 - 0 - 2016	FITTI ATTIVI AMBULATORI			0,00	0,00	3.150,10
3.0103.00				0,00	0,00	3.150,10
E.3.01.03.02.002				0,00	0,00	3.150,10
00.0.0				0,00	0,00	0,00
3415 - 0 - 2017	FITTI ATTIVI AMBULATORI			3.400,00	1.456,20	3.150,10
3.0103.00				0,00	1.943,80	3.150,10
E.3.01.03.02.002				3.400,00	0,00	3.150,10
00.0.0				6.555,10	1.456,20	0,00
3420 - 0 - 2015	ENTRATE PER APPARTAMENTO PRONTA EMERGENZA ABITATIVA			0,00	0,00	1.435,00
3.0103.00				0,00	0,00	1.435,00
E.3.01.03.02.002				0,00	0,00	0,00
00.0.0				0,00	0,00	1.435,00
3420 - 0 - 2016	ENTRATE PER APPARTAMENTO PRONTA EMERGENZA ABITATIVA			0,00	0,00	2.405,00
3.0103.00				0,00	0,00	2.405,00
E.3.01.03.02.002				0,00	0,00	1.365,00
00.0.0				0,00	0,00	1.040,00
3420 - 0 - 2017	ENTRATE PER APPARTAMENTO PRONTA EMERGENZA ABITATIVA			5.000,00	2.400,00	3.840,00
3.0103.00				0,00	2.600,00	3.840,00
E.3.01.03.02.002				5.000,00	0,00	1.365,00
00.0.0				8.840,00	2.400,00	2.475,00

Cap. Art. Anno	Descrizione	CGU	C.Stat.	Prev. Ini.	Accertamenti	Residui
Codice Bilancio		C.Eco.	C.Res.	Variazioni	Disp.Acc.	Accertamenti
Pdc Fin.		C.Tip.	C.Proc.	Prev. Def.	Reversali	Reversali
Cofog		C.Tes.	C.Prog.	Prev. Def. Cassa	Da Riscuotere	Da Riscuotere
3423 - 0 - 2009	FITTI ATTIVI DI ALLOGGI DESTINATI A SCOPI SOCIALI			0,00	0,00	470,96
3.0103.00				0,00	0,00	470,96
E.3.01.03.02.002				0,00	0,00	0,00
00.0.0				0,00	0,00	470,96
3423 - 0 - 2010	FITTI ATTIVI DI ALLOGGI DESTINATI A SCOPI SOCIALI			0,00	0,00	416,89
3.0103.00				0,00	0,00	416,89
E.3.01.03.02.002				0,00	0,00	0,00
00.0.0				0,00	0,00	416,89
3423 - 0 - 2011	FITTI ATTIVI DI ALLOGGI DESTINATI A SCOPI SOCIALI			0,00	0,00	3.345,48
3.0103.00				0,00	0,00	3.345,48
E.3.01.03.02.002				0,00	0,00	0,00
00.0.0				0,00	0,00	3.345,48
3423 - 0 - 2012	FITTI ATTIVI DI ALLOGGI DESTINATI A SCOPI SOCIALI			0,00	0,00	3.760,32
3.0103.00				0,00	0,00	3.760,32
E.3.01.03.02.002				0,00	0,00	0,00
00.0.0				0,00	0,00	3.760,32
3423 - 0 - 2013	FITTI ATTIVI DI ALLOGGI DESTINATI A SCOPI SOCIALI			0,00	0,00	3.815,37
3.0103.00				0,00	0,00	3.815,37
E.3.01.03.02.002				0,00	0,00	0,00
00.0.0				0,00	0,00	3.815,37
3423 - 0 - 2014	FITTI ATTIVI DI ALLOGGI DESTINATI A SCOPI SOCIALI			0,00	0,00	3.894,36
3.0103.00				0,00	0,00	3.894,36
E.3.01.03.02.002				0,00	0,00	0,00
00.0.0				0,00	0,00	3.894,36
3423 - 0 - 2017	FITTI ATTIVI DI ALLOGGI DESTINATI A SCOPI SOCIALI			0,00	0,00	15.703,38
3.0103.00				0,00	0,00	15.703,38
E.3.01.03.02.002				0,00	0,00	0,00
00.0.0				15.703,38	0,00	15.703,38
3426 - 0 - 2015	FITTI ATTIVI DI AREE			0,00	0,00	15.180,00
3.0103.00				0,00	0,00	15.180,00
E.3.01.03.02.001				0,00	0,00	0,00
00.0.0				0,00	0,00	15.180,00
3426 - 0 - 2016	FITTI ATTIVI DI AREE			0,00	0,00	3.500,00
3.0103.00				0,00	0,00	3.500,00
E.3.01.03.02.001				0,00	0,00	0,00
00.0.0				0,00	0,00	3.500,00
3426 - 0 - 2017	FITTI ATTIVI DI AREE			45.000,00	13.567,56	18.680,00
3.0103.00				0,00	31.432,44	18.680,00
E.3.01.03.02.001				45.000,00	13.567,56	0,00
00.0.0				72.808,93	0,00	18.680,00

Cap. Art. Anno	Descrizione	CGU	C.Stat.	Prev. Ini.	Accertamenti	Residui
Codice Bilancio		C.Eco.	C.Res.	Variazioni	Disp.Acc.	Accertamenti
Pdc Fin.		C.Tip.	C.Proc.	Prev. Def.	Reversali	Reversali
Cofog		C.Tes.	C.Prog.	Prev. Def. Cassa	Da Riscuotere	Da Riscuotere
3430 - 0 - 2016	PROVENTI DERIVANTI DA CONCESSIONI DI LOCULI			0,00	0,00	1.150,00
3.0103.00				0,00	0,00	1.150,00
E.3.01.03.01.002				0,00	0,00	1.150,00
00.0.0				0,00	0,00	0,00
3430 - 0 - 2017	PROVENTI DERIVANTI DA CONCESSIONI DI LOCULI			70.000,00	14.175,63	1.150,00
3.0103.00				0,00	55.824,37	1.150,00
E.3.01.03.01.002				70.000,00	14.175,63	1.150,00
00.0.0				73.099,36	0,00	0,00
3440 - 0 - 2017	CANONI OCCUPAZIONE TEMPORANEA SPAZI ED AREE PUBBLICHE			7.000,00	0,00	0,00
3.0103.00				0,00	7.000,00	0,00
E.3.01.03.01.002				7.000,00	0,00	0,00
00.0.0				7.000,00	0,00	0,00
3445 - 0 - 2017	CANONI OCCUPAZIONE PERMANENTI SPAZI ED AREE PUBBLICHE			29.000,00	0,00	0,00
3.0103.00				0,00	29.000,00	0,00
E.3.01.03.01.002				29.000,00	0,00	0,00
00.0.0				29.000,00	0,00	0,00
3475 - 0 - 2017	INTERESSI ATTIVI SU ENTRATE COMUNALI			2.000,00	0,00	0,00
3.0303.00				0,00	2.000,00	0,00
E.3.03.03.99.999				2.000,00	0,00	0,00
00.0.0				2.252,11	0,00	0,00
3480 - 0 - 2016	INTERESSI ATTIVI SU DEPOSITI BANCARI E POSTALI			0,00	0,00	3,21
3.0303.00				0,00	0,00	3,21
E.3.03.03.04.001				0,00	0,00	3,21
00.0.0				0,00	0,00	0,00
3480 - 0 - 2017	INTERESSI ATTIVI SU DEPOSITI BANCARI E POSTALI			100,00	0,00	3,21
3.0303.00				0,00	100,00	3,21
E.3.03.03.04.001				100,00	0,00	3,21
00.0.0				103,21	0,00	0,00
3490 - 0 - 2017	DIVIDENDI SU PARTECIPAZIONI SOCIETARIE			115.000,00	82.737,81	0,00
3.0403.00				0,00	32.262,19	0,00
E.3.04.02.03.002				115.000,00	82.737,81	0,00
00.0.0				115.000,00	0,00	0,00
3493 - 0 - 2017	ENTRATE PER RIMBORSI DI IMPOSTE			0,00	0,00	0,00
3.0502.00				0,00	0,00	0,00
E.3.05.02.02.002				0,00	0,00	0,00
00.0.0				0,00	0,00	0,00
3497 - 0 - 2017	RIMBORSO DALLO STATO MENSE SCOLASTICHE			20.000,00	0,00	0,00
3.0502.00				0,00	20.000,00	0,00
E.3.05.99.99.999				20.000,00	0,00	0,00
00.0.0				39.808,22	0,00	0,00

Cap. Art. Anno	Descrizione	CGU	C.Stat.	Prev. Ini.	Accertamenti	Residui
Codice Bilancio		C.Eco.	C.Res.	Variazioni	Disp.Acc.	Accertamenti
Pdc Fin.		C.Tip.	C.Proc.	Prev. Def.	Reversali	Reversali
Cofog		C.Tes.	C.Prog.	Prev. Def. Cassa	Da Riscuotere	Da Riscuotere
3499 - 0 - 2014	RIMBORSO DA AMMINISTRAZIONI PUBBLICHE PER COMANDO DIPENDENTI			0,00	0,00	3.761,23
3.0502.00				0,00	0,00	3.761,23
E.3.05.02.01.001				0,00	0,00	0,00
00.0.0				0,00	0,00	3.761,23
3499 - 0 - 2016	RIMBORSO DA AMMINISTRAZIONI PUBBLICHE PER COMANDO DIPENDENTI			0,00	0,00	61.425,72
3.0502.00				0,00	0,00	61.425,72
E.3.05.02.01.001				0,00	0,00	3.976,12
00.0.0				0,00	0,00	57.449,60
3499 - 0 - 2017	RIMBORSO DA AMMINISTRAZIONI PUBBLICHE PER COMANDO DIPENDENTI			76.007,60	23.489,88	65.186,95
3.0502.00				0,00	52.517,72	65.186,95
E.3.05.02.01.001				76.007,60	0,00	3.976,12
00.0.0				141.194,55	23.489,88	61.210,83
3501 - 0 - 2012	RIMBORSO UNIONE TERRE D'ACQUA PER SPESE SOSTENUTE			0,00	0,00	97.370,34
3.0502.00				0,00	0,00	97.370,34
E.3.05.99.99.999				0,00	0,00	0,00
00.0.0				0,00	0,00	97.370,34
3501 - 0 - 2014	RIMBORSO UNIONE TERRE D'ACQUA PER SPESE SOSTENUTE			0,00	0,00	3.595,86
3.0502.00				0,00	0,00	3.595,86
E.3.05.99.99.999				0,00	0,00	0,00
00.0.0				0,00	0,00	3.595,86
3501 - 0 - 2015	RIMBORSO UNIONE TERRE D'ACQUA PER SPESE SOSTENUTE			0,00	0,00	2.536,35
3.0502.00				0,00	0,00	2.536,35
E.3.05.99.99.999				0,00	0,00	0,00
00.0.0				0,00	0,00	2.536,35
3501 - 0 - 2016	RIMBORSO UNIONE TERRE D'ACQUA PER SPESE SOSTENUTE			0,00	0,00	2.458,15
3.0502.00				0,00	0,00	2.458,15
E.3.05.99.99.999				0,00	0,00	0,00
00.0.0				0,00	0,00	2.458,15
3501 - 0 - 2017	RIMBORSO UNIONE TERRE D'ACQUA PER SPESE SOSTENUTE			3.000,00	1.779,17	105.960,70
3.0502.00				0,00	1.220,83	105.960,70
E.3.05.99.99.999				3.000,00	0,00	0,00
00.0.0				108.960,70	1.779,17	105.960,70
3503 - 0 - 2017	RIMBORSO DA AMMINISTRAZIONI PUBBLICHE PER SEGRETERIA IN CONVENZIONE			32.800,00	0,00	0,00
3.0502.00				0,00	32.800,00	0,00
E.3.05.02.01.001				32.800,00	0,00	0,00
00.0.0				32.800,00	0,00	0,00
3519 - 0 - 2016	RIMBORSO MENSA DIPENDENTI COMUNALI			0,00	0,00	330,00
3.0502.00				0,00	0,00	330,00
E.3.05.99.99.999				0,00	0,00	0,00
00.0.0				0,00	0,00	330,00

Cap. Art. Anno	Descrizione	CGU	C.Stat.	Prev. Ini.	Accertamenti	Residui
Codice Bilancio		C.Eco.	C.Res.	Variazioni	Disp.Acc.	Accertamenti
Pdc Fin.		C.Tip.	C.Proc.	Prev. Def.	Reversali	Reversali
Cofog		C.Tes.	C.Prog.	Prev. Def. Cassa	Da Riscuotere	Da Riscuotere
3519 - 0 - 2017	RIMBORSO MENSA DIPENDENTI COMUNALI			2.500,00	2.500,00	330,00
3.0502.00				0,00	0,00	330,00
E.3.05.99.99.999				2.500,00	840,00	0,00
00.0.0				2.830,00	1.660,00	330,00
3587 - 0 - 2017	RETTIFICA IVA SPLIT COMMERCIALE			60.000,00	0,00	0,00
3.0502.00				0,00	60.000,00	0,00
E.3.05.99.99.999				60.000,00	0,00	0,00
00.0.0				60.000,00	0,00	0,00
3588 - 0 - 2017	CONTRIBUTI PER INTERVENTI DI RISANAMENTO E VALORIZZAZIONE AMBIENTALE(ATTIVITA' ESTRATTIVE)			10.000,00	0,00	0,00
3.0502.00				0,00	10.000,00	0,00
E.3.05.99.99.999				10.000,00	0,00	0,00
00.0.0				10.000,00	0,00	0,00
3590 - 0 - 2017	ENTRATE PER STERILIZZAZIONE INVERSIONE CONTABILE IVA (REVERSE CHARGE)			3.000,00	3.000,00	0,00
3.0502.00				0,00	0,00	0,00
E.3.05.99.99.999				3.000,00	406,04	0,00
00.0.0				3.000,00	2.593,96	0,00
3600 - 0 - 2016	INTROITI E RIMBORSI DIVERSI SPORTELLO POLIFUNZIONALE			0,00	0,00	100,00
3.0502.00				0,00	0,00	100,00
E.3.05.99.99.999				0,00	0,00	100,00
00.0.0				0,00	0,00	0,00
3600 - 0 - 2017	INTROITI E RIMBORSI DIVERSI SPORTELLO POLIFUNZIONALE			1.000,00	25,00	100,00
3.0502.00				0,00	975,00	100,00
E.3.05.99.99.999				1.000,00	25,00	100,00
00.0.0				1.100,00	0,00	0,00
3655 - 0 - 2014	RIMBORSO DA PRIVATI TRASPORTO PER DISABILI			0,00	0,00	497,37
3.0502.00				0,00	0,00	497,37
E.3.05.99.99.999				0,00	0,00	0,00
00.0.0				0,00	0,00	497,37
3655 - 0 - 2016	RIMBORSO DA PRIVATI TRASPORTO PER DISABILI			0,00	0,00	338,18
3.0502.00				0,00	0,00	338,18
E.3.05.99.99.999				0,00	0,00	338,18
00.0.0				0,00	0,00	0,00
3655 - 0 - 2017	RIMBORSO DA PRIVATI TRASPORTO PER DISABILI			5.000,00	1.029,88	835,55
3.0502.00				0,00	3.970,12	835,55
E.3.05.99.99.999				5.000,00	731,72	338,18
00.0.0				5.835,55	298,16	497,37
3656 - 0 - 2009	RIMBORSO DA AZIENDA USL PER SPESE DI ASSISTENZA			0,00	0,00	13.373,93
3.0502.00				0,00	0,00	13.373,93
E.3.05.99.99.999				0,00	0,00	0,00
00.0.0				0,00	0,00	13.373,93

Cap. Art. Anno	Descrizione	CGU	C.Stat.	Prev. Ini.	Accertamenti	Residui
Codice Bilancio		C.Eco.	C.Res.	Variazioni	Disp.Acc.	Accertamenti
Pdc Fin.		C.Tip.	C.Proc.	Prev. Def.	Reversali	Reversali
Cofog		C.Tes.	C.Prog.	Prev. Def. Cassa	Da Riscuotere	Da Riscuotere
3656 - 0 - 2010	RIMBORSO DA AZIENDA USL PER SPESE DI ASSISTENZA			0,00	0,00	13.570,15
3.0502.00				0,00	0,00	13.570,15
E.3.05.99.99.999				0,00	0,00	0,00
00.0.0				0,00	0,00	13.570,15
3656 - 0 - 2011	RIMBORSO DA AZIENDA USL PER SPESE DI ASSISTENZA			0,00	0,00	13.451,53
3.0502.00				0,00	0,00	13.451,53
E.3.05.99.99.999				0,00	0,00	0,00
00.0.0				0,00	0,00	13.451,53
3656 - 0 - 2012	RIMBORSO DA AZIENDA USL PER SPESE DI ASSISTENZA			0,00	0,00	10.732,14
3.0502.00				0,00	0,00	10.732,14
E.3.05.99.99.999				0,00	0,00	0,00
00.0.0				0,00	0,00	10.732,14
3656 - 0 - 2013	RIMBORSO DA AZIENDA USL PER SPESE DI ASSISTENZA			0,00	0,00	9.044,57
3.0502.00				0,00	0,00	9.044,57
E.3.05.99.99.999				0,00	0,00	0,00
00.0.0				0,00	0,00	9.044,57
3656 - 0 - 2014	RIMBORSO DA AZIENDA USL PER SPESE DI ASSISTENZA			0,00	0,00	5.000,00
3.0502.00				0,00	0,00	5.000,00
E.3.05.99.99.999				0,00	0,00	0,00
00.0.0				0,00	0,00	5.000,00
3656 - 0 - 2017	RIMBORSO DA AZIENDA USL PER SPESE DI ASSISTENZA			5.000,00	5.807,82	65.172,32
3.0502.00				0,00	-807,82	65.172,32
E.3.05.99.99.999				5.000,00	0,00	0,00
00.0.0				70.980,14	5.807,82	65.172,32
3657 - 0 - 2017	RIMBORSO DA A.S.P. PER GESTIONE SERVIZI ALLA PERSONA			1.000,00	7.597,67	0,00
3.0502.00				6.597,67	0,00	0,00
E.3.05.99.99.999				7.597,67	0,00	0,00
00.0.0				7.597,67	7.597,67	0,00
3658 - 0 - 2016	CONTRIBUTO DA AUSL PER SERVIZIO AMBIENTE			0,00	0,00	3.693,15
3.0502.00				0,00	0,00	3.693,15
E.3.05.99.99.999				0,00	0,00	3.693,15
00.0.0				0,00	0,00	0,00
3660 - 0 - 2017	INTROITI E RIMBORSI DA ENTI E PRIVATI PER USO E GESTIONE IMPIANTI SPORTIVI COMUNALI			2.000,00	2.000,00	0,00
3.0502.00				0,00	0,00	0,00
E.3.05.99.99.999				2.000,00	0,00	0,00
00.0.0				2.000,00	2.000,00	0,00
3670 - 0 - 2017	CONTRIBUTI E INTROITI DIVERSI DA PRIVATI PER ATTIVITA' CULTURALI			2.400,00	0,00	0,00
3.0502.00				0,00	2.400,00	0,00
E.3.05.99.99.999				2.400,00	0,00	0,00
00.0.0				2.400,00	0,00	0,00

Cap. Art. Anno	Descrizione	CGU	C.Stat.	Prev. Ini.	Accertamenti	Residui
Codice Bilancio		C.Eco.	C.Res.	Variazioni	Disp.Acc.	Accertamenti
Pdc Fin.		C.Tip.	C.Proc.	Prev. Def.	Reversali	Reversali
Cofog		C.Tes.	C.Prog.	Prev. Def. Cassa	Da Riscuotere	Da Riscuotere
3672 - 0 - 2015	CONTIBUTI DA PRIVATI PER ATTIVITA' SOCIALI			0,00	0,00	500,00
3.0502.00				0,00	0,00	500,00
E.3.05.99.99.999				0,00	0,00	0,00
00.0.0				0,00	0,00	500,00
3672 - 0 - 2017	CONTIBUTI DA PRIVATI PER ATTIVITA' SOCIALI			0,00	0,00	500,00
3.0502.00				0,00	0,00	500,00
E.3.05.99.99.999				0,00	0,00	0,00
00.0.0				500,00	0,00	500,00
3680 - 0 - 2014	CONTRIBUTO DA IMPRESE PER IMPIANTO FOTOVOLTAICO			0,00	0,00	25.000,00
3.0502.00				0,00	0,00	25.000,00
E.3.05.99.99.999				0,00	0,00	0,00
00.0.0				0,00	0,00	25.000,00
3680 - 0 - 2015	CONTRIBUTO DA IMPRESE PER IMPIANTO FOTOVOLTAICO			0,00	0,00	25.000,00
3.0502.00				0,00	0,00	25.000,00
E.3.05.99.99.999				0,00	0,00	0,00
00.0.0				0,00	0,00	25.000,00
3680 - 0 - 2016	CONTRIBUTO DA IMPRESE PER IMPIANTO FOTOVOLTAICO			0,00	0,00	25.000,00
3.0502.00				0,00	0,00	25.000,00
E.3.05.99.99.999				0,00	0,00	0,00
00.0.0				0,00	0,00	25.000,00
3680 - 0 - 2017	CONTRIBUTO DA IMPRESE PER IMPIANTO FOTOVOLTAICO			25.000,00	0,00	75.000,00
3.0502.00				0,00	25.000,00	75.000,00
E.3.05.99.99.999				25.000,00	0,00	0,00
00.0.0				100.000,00	0,00	75.000,00
3692 - 0 - 2015	INTROITI E RIMBORSI PER UTILIZZO LOCALI COMUNALI			0,00	0,00	150,00
3.0502.00				0,00	0,00	150,00
E.3.05.99.99.999				0,00	0,00	150,00
00.0.0				0,00	0,00	0,00
3692 - 0 - 2016	INTROITI E RIMBORSI PER UTILIZZO LOCALI COMUNALI			0,00	0,00	450,00
3.0502.00				0,00	0,00	450,00
E.3.05.99.99.999				0,00	0,00	150,00
00.0.0				0,00	0,00	300,00
3692 - 0 - 2017	INTROITI E RIMBORSI PER UTILIZZO LOCALI COMUNALI			6.000,00	550,00	600,00
3.0502.00				0,00	5.450,00	600,00
E.3.05.99.99.999				6.000,00	400,00	300,00
00.0.0				6.850,00	150,00	300,00
3693 - 0 - 2017	SANZIONI AMMINISTRATIVE VIOLAZIONI NORME RUE DA FAMIGLIE			2.000,00	0,00	0,00
3.0202.00				0,00	2.000,00	0,00
E.3.02.02.01.001				2.000,00	0,00	0,00
00.0.0				2.000,00	0,00	0,00

Cap. Art. Anno	Descrizione	CGU	C.Stat.	Prev. Ini.	Accertamenti	Residui
Codice Bilancio		C.Eco.	C.Res.	Variazioni	Disp.Acc.	Accertamenti
Pdc Fin.		C.Tip.	C.Proc.	Prev. Def.	Reversali	Reversali
Cofog		C.Tes.	C.Prog.	Prev. Def. Cassa	Da Riscuotere	Da Riscuotere
3694 - 0 - 2017	INTROITI GESTIONE ECOMUSEO DELL'ACQUA			1.500,00	250,00	0,00
3.0502.00				0,00	1.250,00	0,00
E.3.05.99.99.999				1.500,00	250,00	0,00
00.0.0				1.600,00	0,00	0,00
3695 - 0 - 2013	RIMBORSI ASSICURAZIONI			0,00	0,00	17.816,00
3.0501.00				0,00	0,00	17.816,00
E.3.05.01.01.999				0,00	0,00	0,00
00.0.0				0,00	0,00	17.816,00
3695 - 0 - 2017	RIMBORSI ASSICURAZIONI			0,00	0,00	17.816,00
3.0501.00				0,00	0,00	17.816,00
E.3.05.01.01.999				0,00	0,00	0,00
00.0.0				17.816,00	0,00	17.816,00
3696 - 0 - 2015	INTROITI E RIMBORSI DIVERSI			0,00	0,00	2.300,00
3.0502.00				0,00	0,00	2.300,00
E.3.05.99.99.999				0,00	0,00	0,00
00.0.0				0,00	0,00	2.300,00
3696 - 0 - 2016	INTROITI E RIMBORSI DIVERSI			0,00	0,00	2.240,55
3.0502.00				0,00	0,00	2.240,55
E.3.05.99.99.999				0,00	0,00	1.245,55
00.0.0				0,00	0,00	995,00
3696 - 0 - 2017	INTROITI E RIMBORSI DIVERSI			19.000,00	5.363,50	4.540,55
3.0502.00				0,00	13.636,50	4.540,55
E.3.05.99.99.999				19.000,00	5.363,50	1.245,55
00.0.0				24.915,23	0,00	3.295,00
3697 - 0 - 2015	CONTRIBUTI E RIMBORSI DIVERSI SOCIETA'			0,00	0,00	3.387,25
3.0502.00				0,00	0,00	3.387,25
E.3.05.99.99.999				0,00	0,00	1.643,80
00.0.0				0,00	0,00	1.743,45
3697 - 0 - 2016	CONTRIBUTI E RIMBORSI DIVERSI SOCIETA'			0,00	0,00	2.201,92
3.0502.00				0,00	0,00	2.201,92
E.3.05.99.99.999				0,00	0,00	265,05
00.0.0				0,00	0,00	1.936,87
3697 - 0 - 2017	CONTRIBUTI E RIMBORSI DIVERSI SOCIETA'			1.000,00	0,00	5.589,17
3.0502.00				0,00	1.000,00	5.589,17
E.3.05.99.99.999				1.000,00	0,00	1.908,85
00.0.0				6.589,17	0,00	3.680,32
3698 - 0 - 2017	SANZIONI AMMINISTRATIVE VIOLAZIONI NORME RUE DA IMPRESE			2.000,00	0,00	0,00
3.0202.00				0,00	2.000,00	0,00
E.3.02.03.01.001				2.000,00	0,00	0,00
00.0.0				2.000,00	0,00	0,00

Cap. Art. Anno	Descrizione	CGU	C.Stat.	Prev. Ini.	Accertamenti	Residui
Codice Bilancio		C.Eco.	C.Res.	Variazioni	Disp.Acc.	Accertamenti
Pdc Fin.		C.Tip.	C.Proc.	Prev. Def.	Reversali	Reversali
Cofog		C.Tes.	C.Prog.	Prev. Def. Cassa	Da Riscuotere	Da Riscuotere
3699 - 0 - 2015	RIMBORSI, RECUPERI E RESTITUZIONI DI SOMME NON DOVUTE O INCASSATE IN ECCESSO			0,00	0,00	3.400,00
3.0502.00				0,00	0,00	3.400,00
E.3.05.02.03.000				0,00	0,00	1.275,00
00.0.0				0,00	0,00	2.125,00
3699 - 0 - 2017	RIMBORSI, RECUPERI E RESTITUZIONI DI SOMME NON DOVUTE O INCASSATE IN ECCESSO			0,00	0,00	3.400,00
3.0502.00				0,00	0,00	3.400,00
E.3.05.02.03.000				0,00	0,00	1.275,00
00.0.0				3.458,04	0,00	2.125,00
3700 - 0 - 2017	PROVENTI SU CAPITALE CONFERITO/UTILIZZATO DA AZIENDE SPECIALI E PARTECIPATE			18.000,00	0,00	0,00
3.0502.00				0,00	18.000,00	0,00
E.3.05.99.99.999				18.000,00	0,00	0,00
00.0.0				18.000,00	0,00	0,00
3702 - 0 - 2015	INCENTIVO CONTO ENERGIA			0,00	0,00	93.939,62
3.0599.00				0,00	0,00	93.939,62
E.3.01.01.01.004				0,00	0,00	0,00
00.0.0				0,00	0,00	93.939,62
3702 - 0 - 2016	INCENTIVO CONTO ENERGIA			0,00	0,00	71.927,24
3.0599.00				0,00	0,00	71.927,24
E.3.01.01.01.004				0,00	0,00	0,00
00.0.0				0,00	0,00	71.927,24
3702 - 0 - 2017	INCENTIVO CONTO ENERGIA			77.500,00	0,00	165.866,86
3.0599.00				0,00	77.500,00	165.866,86
E.3.01.01.01.004				77.500,00	0,00	0,00
00.0.0				243.366,86	0,00	165.866,86
3703 - 0 - 2017	INTROITI E RIMBORSI DIVERSI AREA SOCIALE			0,00	3.560,52	0,00
3.0502.00				0,00	-3.560,52	0,00
E.3.05.99.99.999				0,00	2.227,32	0,00
00.0.0				3.560,52	1.333,20	0,00
3704 - 0 - 2017	INTROITI E RIMBORSI DIVERSI AREA TECNICA			0,00	846,83	0,00
3.0502.00				846,83	0,00	0,00
E.3.05.99.99.999				846,83	846,83	0,00
00.0.0				846,83	0,00	0,00
4110 - 0 - 2017	CONDONI EDILIZI E SANATORIA OPERE EDILIZIE ABUSIVE - SANZIONI			20.000,00	17.000,00	0,00
4.0101.00				0,00	3.000,00	0,00
E.4.01.01.01.001				20.000,00	17.000,00	0,00
00.0.0				20.000,00	0,00	0,00
4205 - 0 - 2017	ALIENAZIONE DI BENI IMMOBILI			72.300,00	0,00	0,00
4.0401.00				0,00	72.300,00	0,00
E.4.04.01.08.999				72.300,00	0,00	0,00
00.0.0				72.300,00	0,00	0,00

Cap. Art. Anno	Descrizione	CGU	C.Stat.	Prev. Ini.	Accertamenti	Residui
Codice Bilancio		C.Eco.	C.Res.	Variazioni	Disp.Acc.	Accertamenti
Pdc Fin.		C.Tip.	C.Proc.	Prev. Def.	Reversali	Reversali
Cofog		C.Tes.	C.Prog.	Prev. Def. Cassa	Da Riscuotere	Da Riscuotere
4350 - 0 - 2014	CONTRIBUTO DALLO STATO SCUOLE SICURE			0,00	0,00	47.434,93
4.0201.00				0,00	0,00	47.434,93
E.4.02.01.01.002				0,00	0,00	0,00
00.0.0				0,00	0,00	47.434,93
4350 - 0 - 2015	CONTRIBUTO DALLO STATO SCUOLE SICURE			0,00	0,00	200.000,00
4.0201.00				0,00	0,00	200.000,00
E.4.02.01.01.002				0,00	0,00	0,00
00.0.0				0,00	0,00	200.000,00
4350 - 0 - 2017	CONTRIBUTO DALLO STATO SCUOLE SICURE			0,00	0,00	247.434,93
4.0201.00				0,00	0,00	247.434,93
E.4.02.01.01.002				0,00	0,00	0,00
00.0.0				247.434,93	0,00	247.434,93
4360 - 0 - 2017	CONTRIBUTO DALLA REGIONE PER CONNETTIVITA' SCOLASTICA			70.000,00	0,00	0,00
4.0201.00				0,00	70.000,00	0,00
E.4.02.01.01.002				70.000,00	0,00	0,00
00.0.0				70.000,00	0,00	0,00
4400 - 0 - 2009	CONTRIBUTO DALLA REGIONE A SOSTEGNO POLITICHE GIOVANILI			0,00	0,00	2.628,40
4.0201.00				0,00	0,00	2.628,40
E.4.02.01.02.001				0,00	0,00	0,00
00.0.0				0,00	0,00	2.628,40
4400 - 0 - 2010	CONTRIBUTO DALLA REGIONE A SOSTEGNO POLITICHE GIOVANILI			0,00	0,00	15.660,00
4.0201.00				0,00	0,00	15.660,00
E.4.02.01.02.001				0,00	0,00	0,00
00.0.0				0,00	0,00	15.660,00
4400 - 0 - 2017	CONTRIBUTO DALLA REGIONE A SOSTEGNO POLITICHE GIOVANILI			0,00	0,00	18.288,40
4.0201.00				0,00	0,00	18.288,40
E.4.02.01.02.001				0,00	0,00	0,00
00.0.0				18.288,40	0,00	18.288,40
4405 - 0 - 2015	CONTRIBUTO DELLA REGIONE PER RISTRUTTURAZIONE EX SCUOLE BAGNO			0,00	0,00	78.432,35
4.0201.00				0,00	0,00	78.432,35
E.4.02.01.02.001				0,00	0,00	0,00
00.0.0				0,00	0,00	78.432,35
4405 - 0 - 2017	CONTRIBUTO DELLA REGIONE PER RISTRUTTURAZIONE EX SCUOLE BAGNO			0,00	0,00	78.432,35
4.0201.00				0,00	0,00	78.432,35
E.4.02.01.02.001				0,00	0,00	0,00
00.0.0				78.432,35	0,00	78.432,35
4406 - 0 - 2015	CONTRIBUTO DELLA REGIONE PER RISTRUTTURAZIONE SEDE COC			0,00	0,00	80.000,00
4.0201.00				0,00	0,00	80.000,00
E.4.02.01.02.001				0,00	0,00	0,00
00.0.0				0,00	0,00	80.000,00

Cap. Art. Anno	Descrizione	CGU	C.Stat.	Prev. Ini.	Accertamenti	Residui
Codice Bilancio		C.Eco.	C.Res.	Variazioni	Disp.Acc.	Accertamenti
Pdc Fin.		C.Tip.	C.Proc.	Prev. Def.	Reversali	Reversali
Cofog		C.Tes.	C.Prog.	Prev. Def. Cassa	Da Riscuotere	Da Riscuotere
4406 - 0 - 2017	CONTRIBUTO DELLA REGIONE PER RISTRUTTURAZIONE SEDE COC			0,00	0,00	80.000,00
4.0201.00				0,00	0,00	80.000,00
E.4.02.01.02.001				0,00	0,00	0,00
00.0.0				80.000,00	0,00	80.000,00
4410 - 0 - 2013	CONTRIBUTO DALLA REGIONE EVENTI SISMICI 20 E 29 MAGGIO 2012			0,00	0,00	11.507,54
4.0201.00				0,00	0,00	11.507,54
E.4.02.01.02.001				0,00	0,00	0,00
00.0.0				0,00	0,00	11.507,54
4410 - 0 - 2017	CONTRIBUTO DALLA REGIONE EVENTI SISMICI 20 E 29 MAGGIO 2012			0,00	0,00	11.507,54
4.0201.00				0,00	0,00	11.507,54
E.4.02.01.02.001				0,00	0,00	0,00
00.0.0				11.507,54	0,00	11.507,54
4425 - 0 - 2010	CONTRIBUTO DALLA REGIONE PER ALLOGGI ERP			0,00	0,00	2.050,50
4.0201.00				0,00	0,00	2.050,50
E.4.02.01.02.001				0,00	0,00	0,00
00.0.0				0,00	0,00	2.050,50
4425 - 0 - 2013	CONTRIBUTO DALLA REGIONE PER ALLOGGI ERP			0,00	0,00	98.941,00
4.0201.00				0,00	0,00	98.941,00
E.4.02.01.02.001				0,00	0,00	0,00
00.0.0				0,00	0,00	98.941,00
4425 - 0 - 2017	CONTRIBUTO DALLA REGIONE PER ALLOGGI ERP			0,00	0,00	100.991,50
4.0201.00				0,00	0,00	100.991,50
E.4.02.01.02.001				0,00	0,00	0,00
00.0.0				100.991,50	0,00	100.991,50
4460 - 0 - 2017	CONTRIBUTO DALLA REGIONE PER ABBATTIMENTO BARRIERE ARCHITETTONICHE			5.000,00	75,96	0,00
4.0201.00				0,00	4.924,04	0,00
E.4.02.01.02.001				5.000,00	75,96	0,00
00.0.0				5.000,00	0,00	0,00
4493 - 0 - 2017	CONTRIBUTO DALLA REGIONE PER INTERVENTI DI EDILIZIA SCOLASTICA			130.000,00	0,00	0,00
4.0201.00				0,00	130.000,00	0,00
E.4.02.01.02.001				130.000,00	0,00	0,00
00.0.0				130.000,00	0,00	0,00
4502 - 0 - 2017	CONTRIBUTO DALLA CITTA' METROPOLITANA PER BANDO PERIFERIE			1.130.000,00	0,00	0,00
4.0201.00				0,00	1.130.000,00	0,00
E.4.02.01.02.004				1.130.000,00	0,00	0,00
00.0.0				1.130.000,00	0,00	0,00
4510 - 0 - 2012	TRASFERIMENTO DA SAN GIOVANNI IN PERSICETO PER PROGETTO PROGRAMMA REG. 2009-2011 (DOSOLO)			0,00	0,00	33.490,69
4.0201.00				0,00	0,00	33.490,69
E.4.02.01.02.003				0,00	0,00	33.490,56
00.0.0				0,00	0,00	0,13

Cap. Art. Anno	Descrizione	CGU	C.Stat.	Prev. Ini.	Accertamenti	Residui
Codice Bilancio		C.Eco.	C.Res.	Variazioni	Disp.Acc.	Accertamenti
Pdc Fin.		C.Tip.	C.Proc.	Prev. Def.	Reversali	Reversali
Cofog		C.Tes.	C.Prog.	Prev. Def. Cassa	Da Riscuotere	Da Riscuotere
4510 - 0 - 2017	TRASFERIMENTO DA SAN GIOVANNI IN PERSICETO PER PROGETTO PROGRAMMA REG. 2009-2011 (DOSOLO)			0,00	0,00	33.490,69
4.0201.00				0,00	0,00	33.490,69
E.4.02.01.02.003				0,00	0,00	33.490,56
00.0.0				33.490,69	0,00	0,13
4520 - 0 - 2015	CONTRIBUTI DA UNIONE TERRE D'ACQUA PER PROGETTI IN AMBITO GIOVANILE			0,00	0,00	3.500,00
4.0201.00				0,00	0,00	3.500,00
E.4.02.01.02.005				0,00	0,00	0,00
00.0.0				0,00	0,00	3.500,00
4520 - 0 - 2017	CONTRIBUTI DA UNIONE TERRE D'ACQUA PER PROGETTI IN AMBITO GIOVANILE			0,00	0,00	3.500,00
4.0201.00				0,00	0,00	3.500,00
E.4.02.01.02.005				0,00	0,00	0,00
00.0.0				3.500,00	0,00	3.500,00
4600 - 0 - 2016	PERMESSI DI COSTRUIRE			0,00	0,00	12.637,39
4.0501.00				0,00	0,00	12.637,39
E.4.05.01.01.001				0,00	0,00	12.637,39
00.0.0				0,00	0,00	0,00
4600 - 0 - 2017	PERMESSI DI COSTRUIRE			296.700,00	26.220,49	12.637,39
4.0501.00				0,00	270.479,51	12.637,39
E.4.05.01.01.001				296.700,00	26.220,49	12.637,39
00.0.0				309.337,39	0,00	0,00
4605 - 0 - 2016	URBANIZZAZIONE SECONDARIA			0,00	0,00	13.257,98
4.0501.00				0,00	0,00	13.257,98
E.4.05.01.01.001				0,00	0,00	13.257,98
00.0.0				0,00	0,00	0,00
4605 - 0 - 2017	URBANIZZAZIONE SECONDARIA			20.000,00	9.528,02	13.257,98
4.0501.00				0,00	10.471,98	13.257,98
E.4.05.01.01.001				20.000,00	9.528,02	13.257,98
00.0.0				33.257,98	0,00	0,00
4652 - 0 - 2013	RIMBORSO DA ASSICURAZIONE			0,00	0,00	7.404,00
4.0503.00				0,00	0,00	7.404,00
E.4.02.03.03.999				0,00	0,00	0,00
00.0.0				0,00	0,00	7.404,00
4652 - 0 - 2017	RIMBORSO DA ASSICURAZIONE			0,00	0,00	7.404,00
4.0503.00				0,00	0,00	7.404,00
E.4.02.03.03.999				0,00	0,00	0,00
00.0.0				7.404,00	0,00	7.404,00
4720 - 0 - 2013	CONTRIBUTO DA CONSORZIO BONIFICA PER INTERVENTI MIGLIORAMENTO SISMICO ECOMUSEO DOSOLO			0,00	0,00	4.402,42
4.0201.00				0,00	0,00	4.402,42
E.4.02.01.02.999				0,00	0,00	0,00
00.0.0				0,00	0,00	4.402,42

Cap. Art. Anno	Descrizione	CGU	C.Stat.	Prev. Ini.	Accertamenti	Residui
Codice Bilancio		C.Eco.	C.Res.	Variazioni	Disp.Acc.	Accertamenti
Pdc Fin.		C.Tip.	C.Proc.	Prev. Def.	Reversali	Reversali
Cofog		C.Tes.	C.Prog.	Prev. Def. Cassa	Da Riscuotere	Da Riscuotere
4720 - 0 - 2017	CONTRIBUTO DA CONSORZIO BONIFICA PER INTERVENTI MIGLIORAMENTO SISMICO ECOMUSEO DOSOLO			0,00	0,00	4.402,42
4.0201.00				0,00	0,00	4.402,42
E.4.02.01.02.999				0,00	0,00	0,00
00.0.0				4.402,42	0,00	4.402,42
4730 - 0 - 2013	RESTITUZIONE INDENNITA' DI OCCUPAZIONE			0,00	0,00	3.969,60
4.0202.00				0,00	0,00	3.969,60
E.4.03.11.01.001				0,00	0,00	0,00
00.0.0				0,00	0,00	3.969,60
4730 - 0 - 2017	RESTITUZIONE INDENNITA' DI OCCUPAZIONE			0,00	0,00	3.969,60
4.0202.00				0,00	0,00	3.969,60
E.4.03.11.01.001				0,00	0,00	0,00
00.0.0				3.969,60	0,00	3.969,60
5403 - 0 - 2013	ASSUNZIONE DI MUTUI CASSA DDPP			0,00	0,00	22.458,71
6.0301.00				0,00	0,00	22.458,71
E.6.03.01.04.003				0,00	0,00	0,00
00.0.0				0,00	0,00	22.458,71
5403 - 0 - 2017	ASSUNZIONE DI MUTUI CASSA DDPP			0,00	0,00	22.458,71
6.0301.00				0,00	0,00	22.458,71
E.6.03.01.04.003				0,00	0,00	0,00
00.0.0				22.458,71	0,00	22.458,71
6001 - 0 - 2017	RITENUTE ASSISTENZIALI E PREVIDENZIALI AL PERSONALE C.P.D.E.L.			100.000,00	100.000,00	0,00
9.0102.00				0,00	0,00	0,00
E.9.01.02.02.001				100.000,00	31.016,35	0,00
00.0.0				100.000,00	68.983,65	0,00
6002 - 0 - 2015	RITENUTE ASSISTENZIALI AL PERSONALE I.N.A.D.E.L.			0,00	0,00	2,00
9.0102.00				0,00	0,00	2,00
E.9.01.02.02.001				0,00	0,00	0,00
00.0.0				0,00	0,00	2,00
6002 - 0 - 2016	RITENUTE ASSISTENZIALI AL PERSONALE I.N.A.D.E.L.			0,00	0,00	2,00
9.0102.00				0,00	0,00	2,00
E.9.01.02.02.001				0,00	0,00	0,00
00.0.0				0,00	0,00	2,00
6002 - 0 - 2017	RITENUTE ASSISTENZIALI AL PERSONALE I.N.A.D.E.L.			15.000,00	15.000,00	4,00
9.0102.00				0,00	0,00	4,00
E.9.01.02.02.001				15.000,00	3.204,58	0,00
00.0.0				15.004,00	11.795,42	4,00
6003 - 0 - 2017	RITENUTE PREVIDENZIALI AL PERSONALE I.N.A.D.E.L. RISCATTI			2.000,00	0,00	0,00
9.0102.00				0,00	2.000,00	0,00
E.9.01.02.02.001				2.000,00	0,00	0,00
00.0.0				2.000,00	0,00	0,00

Cap. Art. Anno	Descrizione	CGU	C.Stat.	Prev. Ini.	Accertamenti	Residui
Codice Bilancio		C.Eco.	C.Res.	Variazioni	Disp.Acc.	Accertamenti
Pdc Fin.		C.Tip.	C.Proc.	Prev. Def.	Reversali	Reversali
Cofog		C.Tes.	C.Prog.	Prev. Def. Cassa	Da Riscuotere	Da Riscuotere
6004 - 0 - 2017	RITENUTE PER CONTRIBUTI CO.CO.CO			1.000,00	0,00	0,00
9.0102.00				0,00	1.000,00	0,00
E.9.01.02.02.001				1.000,00	0,00	0,00
00.0.0				1.000,00	0,00	0,00
6005 - 0 - 2017	RITENUTE AL PERSONALE PER RICONGIUNZIONE E PERIODI PREGRESSI			5.000,00	5.000,00	0,00
9.0102.00				0,00	0,00	0,00
E.9.01.02.02.001				5.000,00	168,15	0,00
00.0.0				5.000,00	4.831,85	0,00
6006 - 0 - 2017	RITENUTE PER CONTRIBUTI FONDO PREVIDENZA CREDITO.			5.000,00	5.000,00	0,00
9.0102.00				0,00	0,00	0,00
E.9.01.02.02.001				5.000,00	1.226,36	0,00
00.0.0				5.000,00	3.773,64	0,00
6010 - 0 - 2017	RITENUTE ERARIALI			300.000,00	300.000,00	0,00
9.0102.00				0,00	0,00	0,00
E.9.01.02.01.001				300.000,00	70.376,67	0,00
00.0.0				300.000,00	229.623,33	0,00
6011 - 0 - 2017	RITENUTE ADDIZIONALE REGIONALE IRPEF			25.000,00	25.000,00	0,00
9.0102.00				0,00	0,00	0,00
E.9.01.02.01.001				25.000,00	7.172,21	0,00
00.0.0				25.000,00	17.827,79	0,00
6012 - 0 - 2017	RITENUTE ADDIZIONALE COMUNALE IRPEF			10.000,00	10.000,00	0,00
9.0102.00				0,00	0,00	0,00
E.9.01.02.01.001				10.000,00	2.719,71	0,00
00.0.0				10.000,00	7.280,29	0,00
6020 - 0 - 2017	RITENUTE AL PERSONALE PER CONTO DI TERZI -			30.000,00	30.000,00	0,00
9.0102.00				0,00	0,00	0,00
E.9.01.02.99.999				30.000,00	6.129,42	0,00
00.0.0				30.000,00	23.870,58	0,00
6030 - 0 - 2000	DEPOSITI CAUZIONALI			0,00	0,00	4.389,88
9.0204.00				0,00	0,00	4.389,88
E.9.02.04.01.001				0,00	0,00	0,00
00.0.0				0,00	0,00	4.389,88
6030 - 0 - 2004	DEPOSITI CAUZIONALI			0,00	0,00	103,30
9.0204.00				0,00	0,00	103,30
E.9.02.04.01.001				0,00	0,00	0,00
00.0.0				0,00	0,00	103,30
6030 - 0 - 2005	DEPOSITI CAUZIONALI			0,00	0,00	3.225,00
9.0204.00				0,00	0,00	3.225,00
E.9.02.04.01.001				0,00	0,00	0,00
00.0.0				0,00	0,00	3.225,00

Cap. Art. Anno	Descrizione	CGU	C.Stat.	Prev. Ini.	Accertamenti	Residui
Codice Bilancio		C.Eco.	C.Res.	Variazioni	Disp.Acc.	Accertamenti
Pdc Fin.		C.Tip.	C.Proc.	Prev. Def.	Reversali	Reversali
Cofog		C.Tes.	C.Prog.	Prev. Def. Cassa	Da Riscuotere	Da Riscuotere
6030 - 0 - 2009	DEPOSITI CAUZIONALI			0,00	0,00	125,00
9.0204.00				0,00	0,00	125,00
E.9.02.04.01.001				0,00	0,00	0,00
00.0.0				0,00	0,00	125,00
6030 - 0 - 2017	DEPOSITI CAUZIONALI			30.000,00	0,00	7.843,18
9.0204.00				0,00	30.000,00	7.843,18
E.9.02.04.01.001				30.000,00	0,00	0,00
00.0.0				37.843,18	0,00	7.843,18
6035 - 0 - 2015	ADDIZIONALE TARI DA CORRISPONDERE ALLA PROVINCIA			0,00	0,00	6.282,62
9.0201.00				0,00	0,00	6.282,62
E.9.02.05.01.001				0,00	0,00	319,67
00.0.0				0,00	0,00	5.962,95
6035 - 0 - 2016	ADDIZIONALE TARI DA CORRISPONDERE ALLA PROVINCIA			0,00	0,00	7.539,74
9.0201.00				0,00	0,00	7.539,74
E.9.02.05.01.001				0,00	0,00	1.795,35
00.0.0				0,00	0,00	5.744,39
6035 - 0 - 2017	ADDIZIONALE TARI DA CORRISPONDERE ALLA PROVINCIA			70.000,00	57.620,99	13.822,36
9.0201.00				0,00	12.379,01	13.822,36
E.9.02.05.01.001				70.000,00	0,00	2.115,02
00.0.0				83.822,36	57.620,99	11.707,34
6036 - 0 - 2016	INCASSI BOLLO VIRTUALE			0,00	0,00	7.616,04
9.0201.00				0,00	0,00	7.616,04
E.9.02.05.01.001				0,00	0,00	3.056,00
00.0.0				0,00	0,00	4.560,04
6036 - 0 - 2017	INCASSI BOLLO VIRTUALE			20.000,00	733,00	7.616,04
9.0201.00				0,00	19.267,00	7.616,04
E.9.02.05.01.001				20.000,00	0,00	3.056,00
00.0.0				27.616,04	733,00	4.560,04
6050 - 0 - 2014	SERVIZI PER CONTO DI TERZI			0,00	0,00	163,94
9.0201.00				0,00	0,00	163,94
E.9.02.01.02.001				0,00	0,00	0,00
00.0.0				0,00	0,00	163,94
6050 - 0 - 2017	SERVIZI PER CONTO DI TERZI			15.000,00	1.123,00	163,94
9.0201.00				0,00	13.877,00	163,94
E.9.02.01.02.001				15.000,00	1.123,00	0,00
00.0.0				15.163,94	0,00	163,94
6051 - 0 - 2015	IVA ISTITUZIONALE - SCISSIONE DEI PAGAMENTI			0,00	0,00	356,20
9.0201.00				0,00	0,00	356,20
E.9.02.99.99.999				0,00	0,00	0,00
00.0.0				0,00	0,00	356,20

Cap. Art. Anno	Descrizione	CGU	C.Stat.	Prev. Ini.	Accertamenti	Residui
Codice Bilancio		C.Eco.	C.Res.	Variazioni	Disp.Acc.	Accertamenti
Pdc Fin.		C.Tip.	C.Proc.	Prev. Def.	Reversali	Reversali
Cofog		C.Tes.	C.Prog.	Prev. Def. Cassa	Da Riscuotere	Da Riscuotere
6051 - 0 - 2017	IVA ISTITUZIONALE - SCISSIONE DEI PAGAMENTI			0,00	0,00	356,20
9.0201.00				0,00	0,00	356,20
E.9.02.99.99.999				0,00	0,00	0,00
00.0.0				356,20	0,00	356,20
6053 - 0 - 2016	IVA ISTITUZIONALE - SCISSIONE DEI PAGAMENTI			0,00	0,00	197,48
9.0201.00				0,00	0,00	197,48
E.9.01.01.02.001				0,00	0,00	0,00
00.0.0				0,00	0,00	197,48
6053 - 0 - 2017	IVA ISTITUZIONALE - SCISSIONE DEI PAGAMENTI			600.000,00	300.000,00	197,48
9.0201.00				0,00	300.000,00	197,48
E.9.01.01.02.001				600.000,00	168.121,28	0,00
00.0.0				600.197,48	131.878,72	197,48
6054 - 0 - 2016	IVA COMMERCIALE - SCISSIONE DEI PAGAMENTI			0,00	0,00	6.328,67
9.0201.00				0,00	0,00	6.328,67
E.9.02.99.99.999				0,00	0,00	0,00
00.0.0				0,00	0,00	6.328,67
6054 - 0 - 2017	IVA COMMERCIALE - SCISSIONE DEI PAGAMENTI			200.000,00	100.000,00	6.328,67
9.0201.00				0,00	100.000,00	6.328,67
E.9.02.99.99.999				200.000,00	47.057,72	0,00
00.0.0				206.328,67	52.942,28	6.328,67
6060 - 0 - 2017	ANTICIPAZIONE DI FONDI PER IL SERVIZIO ECONOMATO			3.000,00	3.000,00	0,00
9.0199.00				0,00	0,00	0,00
E.9.01.99.03.001				3.000,00	0,00	0,00
00.0.0				3.000,00	3.000,00	0,00
TOTALI GENERALI				10.188.842,50	3.622.884,70	4.862.613,01
				963.288,13	7.529.245,93	4.865.648,45
				11.152.130,63	1.660.522,36	695.347,79
				17.709.679,70	1.962.362,34	4.170.300,66



COMUNE DI SALA BOLOGNESE

PROVINCIA DI BOLOGNA

Stampa PEG Uscita per l'anno 2017 - per Codici Bilancio

Cap. Art. Anno	Descrizione	CGU	C.Stat.	Prev. Ini.	Impegni	Residui
Codice Bilancio		C.Eco.	C.Res.	Variazioni	Disp. Imp	Impegni
Pdc Fin.		C.Tip.	C.Proc.	Prev. Def.	Mandati	Mandati
Cofog		C.Tes.	C.Prog.	Prev. Def. Cassa	Da Pagare	Da Pagare
1122 - 70 - 2017				69.000,00	69.000,00	0,00
01.01.1	INDENNITA' DI FUNZIONE SINDACO E ASSESSORI			0,00	0,00	0,00
U.1.03.02.01.001				69.000,00	28.660,95	0,00
01.1.1				69.000,00	40.339,05	0,00
1122 - 72 - 2016				0,00	0,00	355,75
01.01.1	GETTONI DI PRESENZA COMMISSIONI-CONSIGLIO			0,00	0,00	355,75
U.1.03.02.01.001				0,00	0,00	355,75
01.1.1				0,00	0,00	0,00
1122 - 72 - 2017				3.000,00	0,00	355,75
01.01.1	GETTONI DI PRESENZA COMMISSIONI-CONSIGLIO			0,00	3.000,00	355,75
U.1.03.02.01.001				3.000,00	0,00	355,75
01.1.1				3.355,75	0,00	0,00
1122 - 73 - 2017				200,00	0,00	0,00
01.01.1	MISSIONI E RIMBORSI SPESE AMMINISTRATORI			0,00	200,00	0,00
U.1.03.02.01.002				200,00	0,00	0,00
01.1.1				200,00	0,00	0,00
1122 - 78 - 2016				0,00	0,00	275,00
01.01.1	SPESE PER FESTE NAZIONALI E CERIMONIE			0,00	0,00	275,00
U.1.03.02.02.999				0,00	0,00	275,00
01.1.1				0,00	0,00	0,00
1122 - 78 - 2017				250,00	200,00	275,00
01.01.1	SPESE PER FESTE NAZIONALI E CERIMONIE			0,00	50,00	275,00
U.1.03.02.02.999				250,00	200,00	275,00
01.1.1				525,00	0,00	0,00
1163 - 401 - 2013				0,00	0,00	12.906,57
01.01.1	TRASFERIMENTO A UNIONE TERRE D'ACQUA (ATTIVITA' ISTITUZIONALI E FESTIVITA' CIVILI)			0,00	0,00	12.906,57
U.1.04.01.02.005				0,00	0,00	0,00
01.1.1				0,00	0,00	12.906,57
1163 - 401 - 2014				0,00	0,00	12.693,87
01.01.1	TRASFERIMENTO A UNIONE TERRE D'ACQUA (ATTIVITA' ISTITUZIONALI E FESTIVITA' CIVILI)			0,00	0,00	12.693,87
U.1.04.01.02.005				0,00	0,00	0,00
01.1.1				0,00	0,00	12.693,87

Cap. Art. Anno	Descrizione	CGU	C.Stat.	Prev. Ini.	Impegni	Residui
Codice Bilancio		C.Eco.	C.Res.	Variazioni	Disp. Imp	Impegni
Pdc Fin.		C.Tip.	C.Proc.	Prev. Def.	Mandati	Mandati
Cofog		C.Tes.	C.Prog.	Prev. Def. Cassa	Da Pagare	Da Pagare
1163 - 401 - 2015	TRASFERIMENTO A UNIONE TERRE D'ACQUA (ATTIVITA' ISTITUZIONALI E FESTIVITA' CIVILI)			0,00	0,00	17.306,13
01.01.1				0,00	0,00	17.306,13
U.1.04.01.02.005				0,00	0,00	0,00
01.1.1				0,00	0,00	17.306,13
1163 - 401 - 2016	TRASFERIMENTO A UNIONE TERRE D'ACQUA (ATTIVITA' ISTITUZIONALI E FESTIVITA' CIVILI)			0,00	0,00	15.000,00
01.01.1				0,00	0,00	15.000,00
U.1.04.01.02.005				0,00	0,00	0,00
01.1.1				0,00	0,00	15.000,00
1163 - 401 - 2017	TRASFERIMENTO A UNIONE TERRE D'ACQUA (ATTIVITA' ISTITUZIONALI E FESTIVITA' CIVILI)			10.000,00	0,00	57.906,57
01.01.1				0,00	10.000,00	57.906,57
U.1.04.01.02.005				10.000,00	0,00	0,00
01.1.1				67.906,57	0,00	57.906,57
1188 - 600 - 2016	I.R.A.P. SU COMPENSI CARICHE ELETTIVE			0,00	0,00	622,70
01.01.1				0,00	0,00	622,70
U.1.02.01.01.001				0,00	0,00	622,70
01.1.1				0,00	0,00	0,00
1188 - 600 - 2017	I.R.A.P. SU COMPENSI CARICHE ELETTIVE			6.500,00	6.500,00	622,70
01.01.1				0,00	0,00	622,70
U.1.02.01.01.001				6.500,00	2.466,45	622,70
01.1.1				7.122,70	4.033,55	0,00
1194 - 632 - 2016	SPESE PER CONSULTAZIONI ELETTORALI			0,00	0,00	14.342,39
01.01.1				0,00	0,00	14.342,39
U.1.03.02.99.004				0,00	0,00	9.844,37
01.1.1				0,00	0,00	4.498,02
1194 - 632 - 2017	SPESE PER CONSULTAZIONI ELETTORALI			0,00	0,00	14.342,39
01.01.1				0,00	0,00	14.342,39
U.1.03.02.99.004				0,00	0,00	9.844,37
01.1.1				14.342,39	0,00	4.498,02
1201 - 1 - 2016	RETRIBUZIONI AL PERSONALE DI RUOLO - SEGRETERIA GENERALE			0,00	0,00	6.479,43
01.02.1				0,00	0,00	6.479,43
U.1.01.01.01.002				0,00	0,00	0,00
01.3.4				0,00	0,00	6.479,43
1201 - 1 - 2017	RETRIBUZIONI AL PERSONALE DI RUOLO - SEGRETERIA GENERALE			150.673,13	150.673,13	6.479,43
01.02.1				0,00	0,00	6.479,43
U.1.01.01.01.002				150.673,13	50.458,01	0,00
01.3.4				157.152,56	100.215,12	6.479,43
1201 - 2 - 2017	RETRIBUZIONI AL PERSONALE NON DI RUOLO - SEGRETERIA GENERALE			21.200,32	21.200,32	0,00
01.02.1				0,00	0,00	0,00
U.1.01.01.01.006				21.200,32	7.988,23	0,00
01.3.4				21.200,32	13.212,09	0,00

Cap. Art. Anno	Descrizione	CGU	C.Stat.	Prev. Ini.	Impegni	Residui
Codice Bilancio		C.Eco.	C.Res.	Variazioni	Disp. Imp	Impegni
Pdc Fin.		C.Tip.	C.Proc.	Prev. Def.	Mandati	Mandati
Cofog		C.Tes.	C.Prog.	Prev. Def. Cassa	Da Pagare	Da Pagare
1201 - 3 - 2017	ASSEGNI NUCLEO FAMILIARE - SEGRETERIA GENERALE			1.909,20	1.909,20	0,00
01.02.1				0,00	0,00	0,00
U.1.01.02.02.001				1.909,20	318,20	0,00
01.3.4				1.909,20	1.591,00	0,00
1202 - 4 - 2016	ONERI PREV.LI E ASS.LI A CARICO COMUNE PERS. DI RUOLO - SEGRETERIA GENERALE			0,00	0,00	7.587,81
01.02.1				0,00	0,00	7.587,81
U.1.01.02.01.001				0,00	0,00	4.629,26
01.3.4				0,00	0,00	2.958,55
1202 - 4 - 2017	ONERI PREV.LI E ASS.LI A CARICO COMUNE PERS. DI RUOLO - SEGRETERIA GENERALE			42.250,00	42.250,00	7.587,81
01.02.1				0,00	0,00	7.587,81
U.1.01.02.01.001				42.250,00	13.798,27	4.629,26
01.3.4				49.837,81	28.451,73	2.958,55
1202 - 5 - 2016	ONERI PREV.LI E ASS.LI A CARICO COMUNE PERS. NON DI RUOLO - SEGRETERIA GENERALE			0,00	0,00	421,63
01.02.1				0,00	0,00	421,63
U.1.01.02.01.001				0,00	0,00	414,19
01.3.4				0,00	0,00	7,44
1202 - 5 - 2017	ONERI PREV.LI E ASS.LI A CARICO COMUNE PERS. NON DI RUOLO - SEGRETERIA GENERALE			6.650,00	6.650,00	421,63
01.02.1				0,00	0,00	421,63
U.1.01.02.01.001				6.650,00	2.496,41	414,19
01.3.4				7.071,63	4.153,59	7,44
1203 - 12 - 2016	LAVORO STRAORDINARIO - SEGRETERIA GENERALE			0,00	0,00	500,00
01.02.1				0,00	0,00	500,00
U.1.01.01.01.003				0,00	0,00	500,00
01.3.4				0,00	0,00	0,00
1203 - 12 - 2017	LAVORO STRAORDINARIO - SEGRETERIA GENERALE			500,00	0,00	500,00
01.02.1				0,00	500,00	500,00
U.1.01.01.01.003				500,00	0,00	500,00
01.3.4				1.000,00	0,00	0,00
1203 - 14 - 2016	INDENNITA' E RIMBORSO SPESE PER MISSIONI - SEGRETERIA GENERALE			0,00	0,00	758,64
01.02.1				0,00	0,00	758,64
U.1.03.02.02.002				0,00	0,00	10,00
01.3.4				0,00	0,00	748,64
1203 - 14 - 2017	INDENNITA' E RIMBORSO SPESE PER MISSIONI - SEGRETERIA GENERALE			1.533,50	1.533,50	758,64
01.02.1				0,00	0,00	758,64
U.1.03.02.02.002				1.533,50	5,60	10,00
01.3.4				2.292,14	1.527,90	748,64
1208 - 16 - 2017	QUOTA DIRITTI DI ROGITO SEGRETARIO			5.000,00	0,00	0,00
01.02.1				0,00	5.000,00	0,00
U.1.01.01.01.004				5.000,00	0,00	0,00
01.3.4				5.000,00	0,00	0,00

Cap. Art. Anno	Descrizione	CGU	C.Stat.	Prev. Ini.	Impegni	Residui
Codice Bilancio		C.Eco.	C.Res.	Variazioni	Disp. Imp	Impegni
Pdc Fin.		C.Tip.	C.Proc.	Prev. Def.	Mandati	Mandati
Cofog		C.Tes.	C.Prog.	Prev. Def. Cassa	Da Pagare	Da Pagare
1212 - 33 - 2017	ACQUISTI DIVERSI PER FESTE NAZIONALI, SOLENNITA' CIVILI, ONORANZE, CERIMONIE,ECC.			1.000,00	676,61	0,00
01.02.1				0,00	323,39	0,00
U.1.03.01.02.009				1.000,00	219,11	0,00
01.3.4				1.000,00	457,50	0,00
1225 - 190 - 2016	PRESTAZIONI PER SERVIZI SPECIFICI - SEGRETERIA GENERALE			0,00	0,00	780,80
01.02.1				0,00	0,00	780,80
U.1.03.02.99.999				0,00	0,00	780,80
01.3.4				0,00	0,00	0,00
1225 - 190 - 2017	PRESTAZIONI PER SERVIZI SPECIFICI - SEGRETERIA GENERALE			2.500,00	1.461,56	780,80
01.02.1				0,00	1.038,44	780,80
U.1.03.02.99.999				2.500,00	0,00	780,80
01.3.4				3.280,80	1.461,56	0,00
1225 - 191 - 2016	FORMAZIONE PERSONALE DIPENDENTE III AREA			0,00	0,00	720,00
01.10.1				0,00	0,00	720,00
U.1.03.02.04.999				0,00	0,00	720,00
01.3.1				0,00	0,00	0,00
1225 - 191 - 2017	FORMAZIONE PERSONALE DIPENDENTE III AREA			1.200,00	868,00	720,00
01.10.1				0,00	332,00	720,00
U.1.03.02.04.999				1.200,00	366,00	720,00
01.3.1				1.920,00	502,00	0,00
1225 - 193 - 2017	ABBONAMENTI A SERVIZI VARI - SEGRETERIA GENERALE			1.300,00	1.505,38	0,00
01.02.1				250,00	44,62	0,00
U.1.03.02.99.999				1.550,00	1.504,77	0,00
01.3.4				1.550,00	0,61	0,00
1227 - 270 - 2017	SPESE CONTRATTUALI - SEGRETERIA GENERALE			1.000,00	323,00	0,00
01.02.1				-250,00	427,00	0,00
U.1.03.02.16.999				750,00	323,00	0,00
01.3.4				750,00	0,00	0,00
1230 - 334 - 2016	POSTA, TELEGRAFO - SEGRETERIA GENERALE			0,00	0,00	135,59
01.02.1				0,00	0,00	135,59
U.1.03.02.16.002				0,00	0,00	135,59
01.3.4				0,00	0,00	0,00
1230 - 334 - 2017	POSTA, TELEGRAFO - SEGRETERIA GENERALE			10.000,00	9.100,00	135,59
01.02.1				0,00	900,00	135,59
U.1.03.02.16.002				10.000,00	290,67	135,59
01.3.4				10.135,59	8.809,33	0,00
1231 - 90 - 2016	APPALTO MENSA DIPENDENTI - PERSONALE			0,00	0,00	1.860,35
01.10.1				0,00	0,00	1.860,35
U.1.01.01.02.002				0,00	0,00	1.860,35
01.3.1				0,00	0,00	0,00

Cap. Art. Anno	Descrizione	CGU	C.Stat.	Prev. Ini.	Impegni	Residui
Codice Bilancio		C.Eco.	C.Res.	Variazioni	Disp. Imp	Impegni
Pdc Fin.		C.Tip.	C.Proc.	Prev. Def.	Mandati	Mandati
Cofog		C.Tes.	C.Prog.	Prev. Def. Cassa	Da Pagare	Da Pagare
1231 - 90 - 2017	APPALTO MENSA DIPENDENTI - PERSONALE			6.000,00	6.000,00	1.860,35
01.10.1				0,00	0,00	1.860,35
U.1.01.01.02.002				6.000,00	2.388,99	1.860,35
01.3.1				7.860,35	3.611,01	0,00
1233 - 191 - 2015	FORMAZIONE PERSONALE DIPENDENTE IV AREA			0,00	0,00	525,00
01.10.1				0,00	0,00	525,00
U.1.03.02.04.999				0,00	0,00	0,00
01.3.1				0,00	0,00	525,00
1233 - 191 - 2016	FORMAZIONE PERSONALE DIPENDENTE IV AREA			0,00	0,00	1.272,50
01.10.1				0,00	0,00	1.272,50
U.1.03.02.04.999				0,00	0,00	972,50
01.3.1				0,00	0,00	300,00
1233 - 191 - 2017	FORMAZIONE PERSONALE DIPENDENTE IV AREA			3.600,00	424,00	1.797,50
01.10.1				0,00	3.176,00	1.797,50
U.1.03.02.04.999				3.600,00	424,00	972,50
01.3.1				5.397,50	0,00	825,00
1241 - 191 - 2016	FORMAZIONE PERSONALE DIPENDENTE II AREA			0,00	0,00	0,01
01.10.1				0,00	0,00	0,01
U.1.03.02.04.999				0,00	0,00	0,00
01.3.1				0,00	0,00	0,01
1241 - 191 - 2017	FORMAZIONE PERSONALE DIPENDENTE II AREA			2.000,00	220,00	0,01
01.10.1				0,00	1.780,00	0,01
U.1.03.02.04.999				2.000,00	0,00	0,00
01.3.1				2.000,01	220,00	0,01
1249 - 191 - 2016	FORMAZIONE PERSONALE DIPENDENTE I AREA E SEGRETARIO COMUNALE			0,00	0,00	2.700,00
01.10.1				0,00	0,00	2.700,00
U.1.03.02.04.999				0,00	0,00	2.700,00
01.3.1				0,00	0,00	0,00
1249 - 191 - 2017	FORMAZIONE PERSONALE DIPENDENTE I AREA E SEGRETARIO COMUNALE			2.500,00	2.440,00	2.700,00
01.10.1				0,00	60,00	2.700,00
U.1.03.02.04.999				2.500,00	2.040,00	2.700,00
01.3.1				5.200,00	400,00	0,00
1263 - 425 - 2012	TRASFERIMENTO A UNIONE TERRE D'ACQUA SERVIZIO PERSONALE			0,00	0,00	5.301,92
01.10.1				0,00	0,00	5.301,92
U.1.04.01.02.005				0,00	0,00	0,00
01.3.1				0,00	0,00	5.301,92
1263 - 425 - 2013	TRASFERIMENTO A UNIONE TERRE D'ACQUA SERVIZIO PERSONALE			0,00	0,00	104.752,70
01.10.1				0,00	0,00	104.752,70
U.1.04.01.02.005				0,00	0,00	0,00
01.3.1				0,00	0,00	104.752,70

Cap. Art. Anno	Descrizione	CGU	C.Stat.	Prev. Ini.	Impegni	Residui
Codice Bilancio		C.Eco.	C.Res.	Variazioni	Disp. Imp	Impegni
Pdc Fin.		C.Tip.	C.Proc.	Prev. Def.	Mandati	Mandati
Cofog		C.Tes.	C.Prog.	Prev. Def. Cassa	Da Pagare	Da Pagare
1263 - 425 - 2014	TRASFERIMENTO A UNIONE TERRE D'ACQUA SERVIZIO PERSONALE			0,00	0,00	120.000,00
01.10.1				0,00	0,00	120.000,00
U.1.04.01.02.005				0,00	0,00	0,00
01.3.1				0,00	0,00	120.000,00
1263 - 425 - 2015	TRASFERIMENTO A UNIONE TERRE D'ACQUA SERVIZIO PERSONALE			0,00	0,00	112.000,00
01.10.1				0,00	0,00	112.000,00
U.1.04.01.02.005				0,00	0,00	0,00
01.3.1				0,00	0,00	112.000,00
1263 - 425 - 2016	TRASFERIMENTO A UNIONE TERRE D'ACQUA SERVIZIO PERSONALE			0,00	0,00	106.000,00
01.10.1				0,00	0,00	106.000,00
U.1.04.01.02.005				0,00	0,00	0,00
01.3.1				0,00	0,00	106.000,00
1263 - 425 - 2017	TRASFERIMENTO A UNIONE TERRE D'ACQUA SERVIZIO PERSONALE			100.000,00	0,00	448.054,62
01.10.1				0,00	100.000,00	448.054,62
U.1.04.01.02.005				100.000,00	0,00	0,00
01.3.1				548.054,62	0,00	448.054,62
1266 - 400 - 2015	TRASFERIMENTO A COMUNE DI ANZOLA DELL'EMILIA PER CONVENZIONE SEGRETARIO COMUNALE			0,00	0,00	2.430,05
01.10.1				0,00	0,00	2.430,05
U.1.04.01.02.003				0,00	0,00	0,00
01.3.1				0,00	0,00	2.430,05
1266 - 400 - 2017	TRASFERIMENTO A COMUNE DI ANZOLA DELL'EMILIA PER CONVENZIONE SEGRETARIO COMUNALE			0,00	0,00	2.430,05
01.10.1				0,00	0,00	2.430,05
U.1.04.01.02.003				0,00	0,00	0,00
01.3.1				2.430,05	0,00	2.430,05
1269 - 440 - 2017	TRASFERIMENTI AD ALTRI ENTI DEL SETTORE PUBBLICO - SEGRETERIA GENERALE			0,00	0,00	0,00
01.10.1				450,00	450,00	0,00
U.1.04.01.02.999				450,00	0,00	0,00
01.3.4				450,00	0,00	0,00
1272 - 470 - 2017	QUOTE ASSOCIATIVE - SEGRETERIA GENERALE			2.900,00	2.833,29	0,00
01.02.1				0,00	66,71	0,00
U.1.03.02.99.003				2.900,00	2.833,28	0,00
01.3.4				2.900,00	0,01	0,00
1274 - 496 - 2017	ALTRI CONTRIBUTI AD ASSOCIAZIONI ED ORGANIZZAZIONI DIVERSE - SEGRETERIA GENERALE			800,00	0,00	0,00
01.02.1				0,00	800,00	0,00
U.1.04.04.01.001				800,00	0,00	0,00
01.3.4				800,00	0,00	0,00
1289 - 600 - 2016	I.R.A.P. ATTIVITA' ISTITUZIONALI - PERSONALE			0,00	0,00	2.609,60
01.10.1				0,00	0,00	2.609,60
U.1.02.01.01.001				0,00	0,00	1.550,27
01.3.1				0,00	0,00	1.059,33

Cap. Art. Anno	Descrizione	CGU	C.Stat.	Prev. Ini.	Impegni	Residui
Codice Bilancio		C.Eco.	C.Res.	Variazioni	Disp. Imp	Impegni
Pdc Fin.		C.Tip.	C.Proc.	Prev. Def.	Mandati	Mandati
Cofog		C.Tes.	C.Prog.	Prev. Def. Cassa	Da Pagare	Da Pagare
1289 - 600 - 2017	I.R.A.P. ATTIVITA' ISTITUZIONALI - PERSONALE			15.100,00	15.100,00	2.609,60
01.10.1				0,00	0,00	2.609,60
U.1.02.01.01.001				15.100,00	4.987,63	1.550,27
01.3.1				17.709,60	10.112,37	1.059,33
1301 - 1 - 2017	RETRIBUZIONI AL PERS. DI RUOLO - SERVIZIO RAGIONERIA			77.423,65	77.423,65	0,00
01.03.1				0,00	0,00	0,00
U.1.01.01.01.002				77.423,65	16.930,80	0,00
01.3.2				77.423,65	60.492,85	0,00
1301 - 2 - 2017	RETRIBUZIONI AL PERS.NON DI RUOLO - SERVIZIO RAGIONERIA			42.400,46	39.750,43	0,00
01.03.1				0,00	2.650,03	0,00
U.1.01.01.01.006				42.400,46	16.343,10	0,00
01.3.2				42.400,46	23.407,33	0,00
1301 - 3 - 2017	ASSEGNI NUCLEO FAMILIARE - SERVIZIO RAGIONERIA			2.527,56	2.527,56	0,00
01.03.1				0,00	0,00	0,00
U.1.01.02.02.001				2.527,56	1.053,15	0,00
01.3.2				2.527,56	1.474,41	0,00
1302 - 4 - 2016	ONERI PREV.LI E ASS.LI A CARICO COMUNE PERS. DI RUOLO - SERVIZIO RAGIONERIA			0,00	0,00	2.093,54
01.03.1				0,00	0,00	2.093,54
U.1.01.02.01.001				0,00	0,00	1.871,53
01.3.2				0,00	0,00	222,01
1302 - 4 - 2017	ONERI PREV.LI E ASS.LI A CARICO COMUNE PERS. DI RUOLO - SERVIZIO RAGIONERIA			25.650,00	25.650,00	2.093,54
01.03.1				0,00	0,00	2.093,54
U.1.01.02.01.001				25.650,00	4.903,79	1.871,53
01.3.2				27.743,54	20.746,21	222,01
1302 - 5 - 2016	ONERI PREV.LI E ASS.LI A CARICO COMUNE PERS. NON DI RUOLO - SERVIZIO RAGIONERIA			0,00	0,00	8.356,21
01.03.1				0,00	0,00	8.356,21
U.1.01.02.01.001				0,00	0,00	2.560,84
01.3.2				0,00	0,00	5.795,37
1302 - 5 - 2017	ONERI PREV.LI E ASS.LI A CARICO COMUNE PERS. NON DI RUOLO - SERVIZIO RAGIONERIA			13.280,00	11.981,53	8.356,21
01.03.1				0,00	1.298,47	8.356,21
U.1.01.02.01.001				13.280,00	5.174,34	2.560,84
01.3.2				21.636,21	6.807,19	5.795,37
1303 - 12 - 2016	LAVORO STRAORDINARIO - SERVIZIO RAGIONERIA			0,00	0,00	800,00
01.03.1				0,00	0,00	800,00
U.1.01.01.01.003				0,00	0,00	800,00
01.3.2				0,00	0,00	0,00
1303 - 12 - 2017	LAVORO STRAORDINARIO - SERVIZIO RAGIONERIA			800,00	0,00	800,00
01.03.1				0,00	800,00	800,00
U.1.01.01.01.003				800,00	0,00	800,00
01.3.2				1.600,00	0,00	0,00

Cap. Art. Anno	Descrizione	CGU	C.Stat.	Prev. Ini.	Impegni	Residui
Codice Bilancio		C.Eco.	C.Res.	Variazioni	Disp. Imp	Impegni
Pdc Fin.		C.Tip.	C.Proc.	Prev. Def.	Mandati	Mandati
Cofog		C.Tes.	C.Prog.	Prev. Def. Cassa	Da Pagare	Da Pagare
1303 - 14 - 2016	INDENNITA' DI MISSIONE - SERVIZIO RAGIONERIA			0,00	0,00	40,45
01.03.1				0,00	0,00	40,45
U.1.03.02.02.002				0,00	0,00	15,75
01.3.2				0,00	0,00	24,70
1303 - 14 - 2017	INDENNITA' DI MISSIONE - SERVIZIO RAGIONERIA			50,00	50,00	40,45
01.03.1				0,00	0,00	40,45
U.1.03.02.02.002				50,00	4,40	15,75
01.3.2				90,45	45,60	24,70
1312 - 39 - 2017	LIBRI - SERVIZI GENERALI			250,00	64,00	0,00
01.03.1				0,00	186,00	0,00
U.1.03.01.01.002				250,00	64,00	0,00
01.3.2				250,00	0,00	0,00
1322 - 76 - 2017	INDENNITA' REVISORE DEI CONTI			8.000,00	7.411,07	0,00
01.03.1				5.773,53	6.362,46	0,00
U.1.03.02.01.008				13.773,53	7.411,06	0,00
01.3.2				13.773,53	0,01	0,00
1323 - 90 - 2016	SERVIZIO DI TESORERIA E SPESE POSTALI			0,00	0,00	472,66
01.03.1				0,00	0,00	472,66
U.1.03.02.17.002				0,00	0,00	421,67
01.3.2				0,00	0,00	50,99
1323 - 90 - 2017	SERVIZIO DI TESORERIA E SPESE POSTALI			5.000,00	5.000,00	472,66
01.03.1				0,00	0,00	472,66
U.1.03.02.17.002				5.000,00	24,00	421,67
01.3.2				5.472,66	4.976,00	50,99
1323 - 95 - 2017	INVENTARIO COMUNALE			25.000,00	0,00	0,00
01.03.1				0,00	25.000,00	0,00
U.1.03.02.13.999				25.000,00	0,00	0,00
01.3.2				25.000,00	0,00	0,00
1326 - 251 - 2016	INCARICHI DIVERSI - SERVIZIO RAGIONERIA			0,00	0,00	1.586,00
01.03.1				0,00	0,00	1.586,00
U.1.03.02.11.999				0,00	0,00	1.586,00
01.3.2				0,00	0,00	0,00
1326 - 251 - 2017	INCARICHI DIVERSI - SERVIZIO RAGIONERIA			5.000,00	25.378,00	1.586,00
01.03.1				28.906,00	8.528,00	1.586,00
U.1.03.02.11.999				33.906,00	8.906,00	1.586,00
01.3.2				35.492,00	16.472,00	0,00
1364 - 401 - 2017	TRASFERIMENTO A COMUNI PER COMANDO DIPENDENTI - SERVIZIO RAGIONERIA			0,00	3.804,01	0,00
01.03.1				3.804,01	0,00	0,00
U.1.04.01.02.003				3.804,01	0,00	0,00
01.1.2				3.804,01	3.804,01	0,00

Cap. Art. Anno	Descrizione	CGU	C.Stat.	Prev. Ini.	Impegni	Residui
Codice Bilancio		C.Eco.	C.Res.	Variazioni	Disp. Imp	Impegni
Pdc Fin.		C.Tip.	C.Proc.	Prev. Def.	Mandati	Mandati
Cofog		C.Tes.	C.Prog.	Prev. Def. Cassa	Da Pagare	Da Pagare
1385 - 574 - 2017	INTERESSI PASSIVI ANTICIPAZIONI DI TESORERIA			100,00	0,00	0,00
01.03.1				0,00	100,00	0,00
U.1.07.06.04.001				100,00	0,00	0,00
01.3.2				100,00	0,00	0,00
1385 - 575 - 2017	ALTRI INTERESSI PASSIVI			100,00	494,76	0,00
01.03.1				500,00	105,24	0,00
U.1.07.06.02.000				600,00	494,76	0,00
01.3.2				600,00	0,00	0,00
1385 - 576 - 2017	ALTRI ONERI FINANZIARI			100,00	0,00	0,00
01.03.1				0,00	100,00	0,00
U.1.07.06.99.999				100,00	0,00	0,00
01.3.2				100,00	0,00	0,00
1388 - 600 - 2016	I.R.A.P. ATTIVITA' ISTITUZIONALI - SERVIZIO RAGIONERIA			0,00	0,00	3.276,85
01.03.1				0,00	0,00	3.276,85
U.1.02.01.01.001				0,00	0,00	1.206,51
01.3.2				0,00	0,00	2.070,34
1388 - 600 - 2017	I.R.A.P. ATTIVITA' ISTITUZIONALI - SERVIZIO RAGIONERIA			11.295,91	11.295,91	3.276,85
01.03.1				0,00	0,00	3.276,85
U.1.02.01.01.001				11.295,91	2.870,04	1.206,51
01.3.2				14.572,76	8.425,87	2.070,34
1401 - 1 - 2017	RETRIBUZIONI AL PERSONALE DI RUOLO - SERVIZIO TRIBUTI			24.787,45	24.787,45	0,00
01.04.1				0,00	0,00	0,00
U.1.01.01.01.002				24.787,45	9.549,49	0,00
01.1.2				24.787,45	15.237,96	0,00
1401 - 2 - 2017	RETRIBUZIONI AL PERSONALE NON DI RUOLO - SERVIZIO TRIBUTI			21.200,23	21.200,23	0,00
01.04.1				0,00	0,00	0,00
U.1.01.01.01.006				21.200,23	8.169,79	0,00
01.1.2				21.200,23	13.030,44	0,00
1402 - 4 - 2016	ONERI PREV.LI E ASS.LI A CARICO COMUNE PERS. DI RUOLO - SERVIZIO TRIBUTI			0,00	0,00	1.108,21
01.04.1				0,00	0,00	1.108,21
U.1.01.02.01.001				0,00	0,00	1.007,97
01.1.2				0,00	0,00	100,24
1402 - 4 - 2017	ONERI PREV.LI E ASS.LI A CARICO COMUNE PERS. DI RUOLO - SERVIZIO TRIBUTI			6.850,00	6.850,00	1.108,21
01.04.1				0,00	0,00	1.108,21
U.1.01.02.01.001				6.850,00	2.656,92	1.007,97
01.1.2				7.958,21	4.193,08	100,24
1402 - 5 - 2016	ONERI PREV.LI E ASS.LI A CARICO COMUNE PERS. NON DI RUOLO - SERVIZIO TRIBUTI			0,00	0,00	1.010,04
01.04.1				0,00	0,00	1.010,04
U.1.01.02.01.001				0,00	0,00	994,14
01.1.2				0,00	0,00	15,90

Cap. Art. Anno	Descrizione	CGU	C.Stat.	Prev. Ini.	Impegni	Residui
Codice Bilancio		C.Eco.	C.Res.	Variazioni	Disp. Imp	Impegni
Pdc Fin.		C.Tip.	C.Proc.	Prev. Def.	Mandati	Mandati
Cofog		C.Tes.	C.Prog.	Prev. Def. Cassa	Da Pagare	Da Pagare
1402 - 5 - 2017	ONERI PREV.LI E ASS.LI A CARICO COMUNE PERS. NON DI RUOLO - SERVIZIO TRIBUTI			6.650,00	6.650,00	1.010,04
01.04.1				0,00	0,00	1.010,04
U.1.01.02.01.001				6.650,00	2.609,40	994,14
01.1.2				7.660,04	4.040,60	15,90
1403 - 12 - 2016	LAVORO STRAORDINARIO - SERVIZIO TRIBUTI			0,00	0,00	400,00
01.04.1				0,00	0,00	400,00
U.1.01.01.01.003				0,00	0,00	400,00
01.1.2				0,00	0,00	0,00
1403 - 12 - 2017	LAVORO STRAORDINARIO - SERVIZIO TRIBUTI			400,00	0,00	400,00
01.04.1				0,00	400,00	400,00
U.1.01.01.01.003				400,00	0,00	400,00
01.1.2				800,00	0,00	0,00
1403 - 14 - 2016	INDENNITA' DI MISSIONE - SERVIZIO TRIBUTI			0,00	0,00	29,20
01.04.1				0,00	0,00	29,20
U.1.03.02.02.002				0,00	0,00	0,00
01.1.2				0,00	0,00	29,20
1403 - 14 - 2017	INDENNITA' DI MISSIONE - SERVIZIO TRIBUTI			50,00	50,00	29,20
01.04.1				0,00	0,00	29,20
U.1.03.02.02.002				50,00	0,00	0,00
01.1.2				79,20	50,00	29,20
1423 - 90 - 2016	INCARICHI PER ATTIVITA' DI ACCERTAMENTO TRIBUTI COMUNALI			0,00	0,00	4.584,00
01.04.1				0,00	0,00	4.584,00
U.1.03.02.99.999				0,00	0,00	4.584,00
01.1.2				0,00	0,00	0,00
1423 - 90 - 2017	INCARICHI PER ATTIVITA' DI ACCERTAMENTO TRIBUTI COMUNALI			8.000,00	7.616,00	4.584,00
01.04.1				15.000,00	15.384,00	4.584,00
U.1.03.02.99.999				23.000,00	5.176,00	4.584,00
01.1.2				27.584,00	2.440,00	0,00
1425 - 190 - 2015	RISCOSSIONE TRIBUTI COMUNALI			0,00	0,00	19.600,39
01.04.1				0,00	0,00	19.600,39
U.1.03.02.03.999				0,00	0,00	577,95
01.1.2				0,00	0,00	19.022,44
1425 - 190 - 2016	RISCOSSIONE TRIBUTI COMUNALI			0,00	0,00	758,26
01.04.1				0,00	0,00	758,26
U.1.03.02.03.999				0,00	0,00	0,00
01.1.2				0,00	0,00	758,26
1425 - 190 - 2017	RISCOSSIONE TRIBUTI COMUNALI			10.000,00	8.198,40	20.358,65
01.04.1				0,00	1.801,60	20.358,65
U.1.03.02.03.999				10.000,00	1.103,24	577,95
01.1.2				30.358,65	7.095,16	19.780,70

Cap. Art. Anno	Descrizione	CGU	C.Stat.	Prev. Ini.	Impegni	Residui
Codice Bilancio		C.Eco.	C.Res.	Variazioni	Disp. Imp	Impegni
Pdc Fin.		C.Tip.	C.Proc.	Prev. Def.	Mandati	Mandati
Cofog		C.Tes.	C.Prog.	Prev. Def. Cassa	Da Pagare	Da Pagare
1426 - 250 - 2013	INCARICHI LEGALI - SERVIZIO TRIBUTI			0,00	0,00	3.965,00
01.04.1				0,00	0,00	3.965,00
U.1.03.02.11.006				0,00	0,00	0,00
01.1.2				0,00	0,00	3.965,00
1426 - 250 - 2017	INCARICHI LEGALI - SERVIZIO TRIBUTI			15.000,00	32.991,60	3.965,00
01.04.1				22.838,40	4.846,80	3.965,00
U.1.03.02.11.006				37.838,40	3.639,44	0,00
01.1.2				41.803,40	29.352,16	3.965,00
1426 - 251 - 2016	SPESE PER PROGETTI ATTIVITA' DI ACCERTAMENTO DI TRIBUTI COMUNALI			0,00	0,00	6.141,23
01.04.1				0,00	0,00	6.141,23
U.1.01.01.01.004				0,00	0,00	1.215,92
01.1.2				0,00	0,00	4.925,31
1426 - 251 - 2017	SPESE PER PROGETTI ATTIVITA' DI ACCERTAMENTO DI TRIBUTI COMUNALI			7.000,00	0,00	6.141,23
01.04.1				0,00	7.000,00	6.141,23
U.1.01.01.01.004				7.000,00	0,00	1.215,92
01.1.2				13.141,23	0,00	4.925,31
1427 - 90 - 2017	ONERI DA CONTENZIOSO			0,00	0,00	0,00
01.04.1				3.000,00	3.000,00	0,00
U.1.10.05.04.001				3.000,00	0,00	0,00
01.1.2				3.000,00	0,00	0,00
1434 - 251 - 2017	INCARICHI DIVERSI - SERVIZIO TRIBUTI			2.000,00	0,00	0,00
01.04.1				0,00	2.000,00	0,00
U.1.03.02.11.999				2.000,00	0,00	0,00
01.1.2				2.000,00	0,00	0,00
1487 - 602 - 2015	IMPOSTE E TASSE PATRIMONIO			0,00	0,00	1.312,00
01.04.1				0,00	0,00	1.312,00
U.1.02.01.99.999				0,00	0,00	0,00
01.1.2				0,00	0,00	1.312,00
1487 - 602 - 2017	IMPOSTE E TASSE PATRIMONIO			17.000,00	14.534,53	1.312,00
01.04.1				0,00	2.465,47	1.312,00
U.1.02.01.99.999				17.000,00	14.525,78	0,00
01.1.2				18.312,00	8,75	1.312,00
1488 - 600 - 2016	I.R.A.P. ATTIVITA' ISTITUZIONALI - SERVIZIO TRIBUTI			0,00	0,00	630,42
01.04.1				0,00	0,00	630,42
U.1.02.01.01.001				0,00	0,00	624,08
01.1.2				0,00	0,00	6,34
1488 - 600 - 2017	I.R.A.P. ATTIVITA' ISTITUZIONALI - SERVIZIO TRIBUTI			3.942,99	3.942,99	630,42
01.04.1				0,00	0,00	630,42
U.1.02.01.01.001				3.942,99	1.520,07	624,08
01.1.2				4.573,41	2.422,92	6,34

Cap. Art. Anno	Descrizione	CGU	C.Stat.	Prev. Ini.	Impegni	Residui
Codice Bilancio		C.Eco.	C.Res.	Variazioni	Disp. Imp	Impegni
Pdc Fin.		C.Tip.	C.Proc.	Prev. Def.	Mandati	Mandati
Cofog		C.Tes.	C.Prog.	Prev. Def. Cassa	Da Pagare	Da Pagare
1493 - 620 - 2016	RESTITUZIONE ENTRATE TRIBUTARIE NON DOVUTE			0,00	0,00	5.754,00
01.04.1				0,00	0,00	5.754,00
U.1.09.99.04.001				0,00	0,00	5.754,00
01.1.2				0,00	0,00	0,00
1493 - 620 - 2017	RESTITUZIONE ENTRATE TRIBUTARIE NON DOVUTE			10.000,00	0,00	5.754,00
01.04.1				0,00	10.000,00	5.754,00
U.1.09.99.04.001				10.000,00	0,00	5.754,00
01.1.2				15.754,00	0,00	0,00
1494 - 620 - 2017	RIMBORSI ENTRATE NON DOVUTE - UFFICIO TECNICO			0,00	200,00	0,00
01.06.1				200,00	0,00	0,00
U.1.09.99.04.001				200,00	200,00	0,00
01.3.4				200,00	0,00	0,00
1513 - 56 - 2016	ACQUISTI PER MANUTENZIONE ORDINARIE BENI IMMOBILI - GESTIONE BENI DEMANIALI E PATRIMONIALI			0,00	0,00	301,42
01.05.1				0,00	0,00	301,42
U.1.03.01.02.999				0,00	0,00	301,42
01.3.4				0,00	0,00	0,00
1513 - 56 - 2017	ACQUISTI PER MANUTENZIONE ORDINARIE BENI IMMOBILI - GESTIONE BENI DEMANIALI E PATRIMONIALI			600,00	512,40	301,42
01.05.1				0,00	87,60	301,42
U.1.03.01.02.999				600,00	512,40	301,42
01.3.4				901,42	0,00	0,00
1516 - 55 - 2016	ACQUISTI PER MANUTENZIONE ORDINARIE BENI MOBILI - GESTIONE BENI DEMANIALI E PATRIMONIALI			0,00	0,00	231,48
01.05.1				0,00	0,00	231,48
U.1.03.01.02.999				0,00	0,00	231,48
01.3.4				0,00	0,00	0,00
1516 - 55 - 2017	ACQUISTI PER MANUTENZIONE ORDINARIE BENI MOBILI - GESTIONE BENI DEMANIALI E PATRIMONIALI			800,00	600,00	231,48
01.05.1				0,00	200,00	231,48
U.1.03.01.02.999				800,00	0,00	231,48
01.3.4				1.031,48	600,00	0,00
1528 - 284 - 2016	MANUTENZIONE IMPIANTI,ATTREZZATURE E MACCHINARI - GESTIONE BENI DEMANIALI E PATRIMONIALI			0,00	0,00	1.582,51
01.05.1				0,00	0,00	1.582,51
U.1.03.02.09.004				0,00	0,00	1.582,51
01.3.4				0,00	0,00	0,00
1528 - 284 - 2017	MANUTENZIONE IMPIANTI,ATTREZZATURE E MACCHINARI - GESTIONE BENI DEMANIALI E PATRIMONIALI			4.400,00	1.305,26	1.582,51
01.05.1				0,00	3.094,74	1.582,51
U.1.03.02.09.004				4.400,00	955,26	1.582,51
01.3.4				5.982,51	350,00	0,00
1529 - 291 - 2016	MANUTENZIONE IMMOBILI PATRIMONIALI IN USO AL COMUNE- GESTIONE BENI DEMANIALI E PATRIM.			0,00	0,00	999,02
01.05.1				0,00	0,00	999,02
U.1.03.02.09.008				0,00	0,00	999,02
01.3.4				0,00	0,00	0,00

Cap. Art. Anno	Descrizione	CGU	C.Stat.	Prev. Ini.	Impegni	Residui
Codice Bilancio		C.Eco.	C.Res.	Variazioni	Disp. Imp	Impegni
Pdc Fin.		C.Tip.	C.Proc.	Prev. Def.	Mandati	Mandati
Cofog		C.Tes.	C.Prog.	Prev. Def. Cassa	Da Pagare	Da Pagare
1529 - 291 - 2017	MANUTENZIONE IMMOBILI PATRIMONIALI IN USO AL COMUNE- GESTIONE BENI DEMANIALI E PATRIM.			2.600,00	2.206,88	999,02
01.05.1				0,00	393,12	999,02
U.1.03.02.09.008				2.600,00	1.915,40	999,02
01.3.4				3.599,02	291,48	0,00
1530 - 330 - 2016	APPALTO SERVIZIO GLOBALE ENERGIA (GAS METANO) - GESTIONE DEI BENI DEMANIALI E PATRIMONIALI			0,00	0,00	1.046,51
01.05.1				0,00	0,00	1.046,51
U.1.03.02.05.006				0,00	0,00	1.046,51
01.3.4				0,00	0,00	0,00
1530 - 330 - 2017	APPALTO SERVIZIO GLOBALE ENERGIA (GAS METANO) - GESTIONE DEI BENI DEMANIALI E PATRIMONIALI			6.000,00	5.500,00	1.046,51
01.05.1				0,00	500,00	1.046,51
U.1.03.02.05.006				6.000,00	0,00	1.046,51
01.3.4				7.046,51	5.500,00	0,00
1530 - 332 - 2016	APPALTO SERVIZIO GLOBALE ENERGIA (ENERGIA ELETTRICA) - GESTIONE DEI BENI DEMANIALI E PATRIMONIALI			0,00	0,00	758,25
01.05.1				0,00	0,00	758,25
U.1.03.02.05.004				0,00	0,00	758,25
01.3.4				0,00	0,00	0,00
1530 - 332 - 2017	APPALTO SERVIZIO GLOBALE ENERGIA (ENERGIA ELETTRICA) - GESTIONE DEI BENI DEMANIALI E PATRIMONIALI			5.500,00	5.200,00	758,25
01.05.1				0,00	300,00	758,25
U.1.03.02.05.004				5.500,00	0,00	758,25
01.3.4				6.258,25	5.200,00	0,00
1530 - 333 - 2016	ACQUA - GESTIONE DEI BENI DEMANIALI E PATRIMONIALI			0,00	0,00	61,92
01.05.1				0,00	0,00	61,92
U.1.03.02.05.005				0,00	0,00	61,92
01.3.4				0,00	0,00	0,00
1530 - 333 - 2017	ACQUA - GESTIONE DEI BENI DEMANIALI E PATRIMONIALI			200,00	66,66	61,92
01.05.1				0,00	133,34	61,92
U.1.03.02.05.005				200,00	39,02	61,92
01.3.4				261,92	27,64	0,00
1531 - 95 - 2016	APPALTO SERVIZIO GLOBALE ENERGIA (MANUTENZIONI) - GESTIONE BENI DEMANIALI E PATRIMONIALI			0,00	0,00	766,65
01.05.1				0,00	0,00	766,65
U.1.03.02.15.999				0,00	0,00	766,65
01.3.4				0,00	0,00	0,00
1531 - 95 - 2017	APPALTO SERVIZIO GLOBALE ENERGIA (MANUTENZIONI) - GESTIONE BENI DEMANIALI E PATRIMONIALI			4.600,00	4.200,00	766,65
01.05.1				0,00	400,00	766,65
U.1.03.02.15.999				4.600,00	0,00	766,65
01.3.4				5.366,65	4.200,00	0,00
1601 - 1 - 2017	RETRIBUZIONI AL PERSONALE DI RUOLO - UFFICIO TECNICO			117.343,60	113.293,60	0,00
01.06.1				-4.050,00	0,00	0,00
U.1.01.01.01.002				113.293,60	33.553,97	0,00
01.3.4				113.293,60	79.739,63	0,00

Cap. Art. Anno	Descrizione	CGU	C.Stat.	Prev. Ini.	Impegni	Residui
Codice Bilancio		C.Eco.	C.Res.	Variazioni	Disp. Imp	Impegni
Pdc Fin.		C.Tip.	C.Proc.	Prev. Def.	Mandati	Mandati
Cofog		C.Tes.	C.Prog.	Prev. Def. Cassa	Da Pagare	Da Pagare
1602 - 4 - 2016	ONERI PREVIDENZIALI E ASS.A CARICO COMUNE PERS.DI RUOLO - UFFICIO TECNICO			0,00	0,00	8.624,98
01.06.1				0,00	0,00	8.624,98
U.1.01.02.01.001				0,00	0,00	5.469,28
01.3.4				0,00	0,00	3.155,70
1602 - 4 - 2017	ONERI PREVIDENZIALI E ASS.A CARICO COMUNE PERS.DI RUOLO - UFFICIO TECNICO			34.900,00	33.750,00	8.624,98
01.06.1				-1.150,00	0,00	8.624,98
U.1.01.02.01.001				33.750,00	11.666,93	5.469,28
01.3.4				42.374,98	22.083,07	3.155,70
1603 - 12 - 2016	LAVORO STRAORDINARIO - UFFICIO TECNICO			0,00	0,00	464,96
01.06.1				0,00	0,00	464,96
U.1.01.01.01.003				0,00	0,00	464,96
01.3.4				0,00	0,00	0,00
1603 - 12 - 2017	LAVORO STRAORDINARIO - UFFICIO TECNICO			464,96	0,00	464,96
01.06.1				0,00	464,96	464,96
U.1.01.01.01.003				464,96	0,00	464,96
01.3.4				929,92	0,00	0,00
1612 - 32 - 2017	VESTIARIO PERSONALE - UFFICIO TECNICO			600,00	222,33	0,00
01.06.1				0,00	377,67	0,00
U.1.03.01.02.004				600,00	0,00	0,00
01.3.4				600,00	222,33	0,00
1615 - 38 - 2017	STAMPATI E MATERIALI DI CANCELLERIA - UFFICIO TECNICO			300,00	0,00	0,00
01.06.1				0,00	300,00	0,00
U.1.03.01.02.001				300,00	0,00	0,00
01.3.4				300,00	0,00	0,00
1620 - 32 - 2017	VESTIARIO PERSONALE - UFFICIO TECNICO - ECONOMATO			50,00	0,00	0,00
01.06.1				0,00	50,00	0,00
U.1.03.01.02.004				50,00	0,00	0,00
01.3.4				50,00	0,00	0,00
1622 - 72 - 2017	GETTONI DI PRESENZA E RIMBORSI COMMISSIONI DI GARA - UFFICIO TECNICO			100,00	0,00	0,00
01.06.1				0,00	100,00	0,00
U.1.03.02.99.005				100,00	0,00	0,00
01.3.4				100,00	0,00	0,00
1626 - 250 - 2017	INCARICHI LEGALI E NOTARILI - UFFICIO TECNICO			3.000,00	13.684,80	0,00
01.06.1				10.684,80	0,00	0,00
U.1.03.02.11.006				13.684,80	1.903,20	0,00
01.3.4				13.684,80	11.781,60	0,00
1642 - 251 - 2016	INCARICHI PER PROGETTAZIONE, PERIZIE, COLLAUDI, ECC. - UFFICIO TECNICO			0,00	0,00	42.320,40
01.06.1				0,00	0,00	42.320,40
U.1.03.02.11.999				0,00	0,00	28.202,50
01.3.4				0,00	0,00	14.117,90

Cap. Art. Anno	Descrizione	CGU	C.Stat.	Prev. Ini.	Impegni	Residui
Codice Bilancio		C.Eco.	C.Res.	Variazioni	Disp. Imp	Impegni
Pdc Fin.		C.Tip.	C.Proc.	Prev. Def.	Mandati	Mandati
Cofog		C.Tes.	C.Prog.	Prev. Def. Cassa	Da Pagare	Da Pagare
1642 - 251 - 2017	INCARICHI PER PROGETTAZIONE, PERIZIE, COLLAUDI, ECC. - UFFICIO TECNICO			50.000,00	9.513,68	42.320,40
01.06.1				3.621,65	44.107,97	42.320,40
U.1.03.02.11.999				53.621,65	435,54	28.202,50
01.3.4				95.942,05	9.078,14	14.117,90
1651 - 270 - 2017	PUBBLICAZIONI GARE - UFFICIO TECNICO			0,00	0,00	0,00
01.06.1				90,00	90,00	0,00
U.1.03.02.16.001				90,00	0,00	0,00
01.3.4				90,00	0,00	0,00
1688 - 600 - 2016	I.R.A.P. ATTIVITA' ISTITUZIONALI - UFFICIO TECNICO			0,00	0,00	2.103,50
01.06.1				0,00	0,00	2.103,50
U.1.02.01.01.001				0,00	0,00	1.299,74
01.3.4				0,00	0,00	803,76
1688 - 600 - 2017	I.R.A.P. ATTIVITA' ISTITUZIONALI - UFFICIO TECNICO			8.299,12	7.899,12	2.103,50
01.06.1				-400,00	0,00	2.103,50
U.1.02.01.01.001				7.899,12	2.208,53	1.299,74
01.3.4				10.002,62	5.690,59	803,76
1693 - 620 - 2015	RIMBORSI AD AMMINISTRAZIONI LOCALI DI SOMME NON DOVUTE O VERSATE IN ECCESSO - UFFICIO TECNICO			0,00	0,00	7.655,03
11.01.1				0,00	0,00	7.655,03
U.1.09.99.02.001				0,00	0,00	0,00
01.8.1				0,00	0,00	7.655,03
1693 - 620 - 2017	RIMBORSI AD AMMINISTRAZIONI LOCALI DI SOMME NON DOVUTE O VERSATE IN ECCESSO UFFICIO TECNICO			0,00	0,00	7.655,03
11.01.1				0,00	0,00	7.655,03
U.1.09.99.02.001				0,00	0,00	0,00
01.8.1				7.655,03	0,00	7.655,03
1701 - 1 - 2017	RETRIBUZIONI PERS. DI RUOLO - SERVIZIO ANAGRAFE			93.538,98	93.538,98	0,00
01.07.1				0,00	0,00	0,00
U.1.01.01.01.002				93.538,98	41.453,74	0,00
01.3.4				93.538,98	52.085,24	0,00
1701 - 3 - 2017	ASSEGNI NUCLEO FAMILIARE - SERVIZIO ANAGRAFE			1.656,96	0,00	0,00
01.07.1				0,00	1.656,96	0,00
U.1.01.02.02.001				1.656,96	0,00	0,00
01.3.4				1.656,96	0,00	0,00
1702 - 4 - 2016	ONERI PREV.LI E ASS.LI A CARICO COMUNE PERS. DI RUOLO - SERVIZIO ANAGRAFE			0,00	0,00	4.910,32
01.07.1				0,00	0,00	4.910,32
U.1.01.02.01.001				0,00	0,00	4.489,05
01.3.4				0,00	0,00	421,27
1702 - 4 - 2017	ONERI PREV.LI E ASS.LI A CARICO COMUNE PERS. DI RUOLO - SERVIZIO ANAGRAFE			26.650,00	26.650,00	4.910,32
01.07.1				0,00	0,00	4.910,32
U.1.01.02.01.001				26.650,00	11.993,45	4.489,05
01.3.4				31.560,32	14.656,55	421,27

Cap. Art. Anno	Descrizione	CGU	C.Stat.	Prev. Ini.	Impegni	Residui
Codice Bilancio		C.Eco.	C.Res.	Variazioni	Disp. Imp	Impegni
Pdc Fin.		C.Tip.	C.Proc.	Prev. Def.	Mandati	Mandati
Cofog		C.Tes.	C.Prog.	Prev. Def. Cassa	Da Pagare	Da Pagare
1702 - 5 - 2017	ONERI PREV.LI E ASS.LI A CARICO COMUNE PERS. NON DI RUOLO - SERVIZIO ANAGRAFE			0,00	0,00	0,00
01.07.1				0,00	0,00	0,00
U.1.01.02.01.001				0,00	0,00	0,00
01.3.4				0,00	0,00	0,00
1703 - 12 - 2016	LAVORO STRAORDINARIO - SERVIZIO ANAGRAFE			0,00	0,00	600,00
01.07.1				0,00	0,00	600,00
U.1.01.01.01.003				0,00	0,00	599,56
01.3.4				0,00	0,00	0,44
1703 - 12 - 2017	LAVORO STRAORDINARIO - SERVIZIO ANAGRAFE			600,00	0,00	600,00
01.07.1				0,00	600,00	600,00
U.1.01.01.01.003				600,00	0,00	599,56
01.3.4				1.200,00	0,00	0,44
1712 - 38 - 2017	STAMPATI E MATERIALI DI CANCELLERIA - SERVIZIO ANAGRAFE			440,00	220,00	0,00
01.07.1				0,00	220,00	0,00
U.1.03.01.02.001				440,00	220,00	0,00
01.3.4				440,00	0,00	0,00
1763 - 402 - 2017	COMMISSIONE ELETTORALE MANDAMENTALE			250,00	250,00	0,00
01.07.1				0,00	0,00	0,00
U.1.04.01.02.003				250,00	99,34	0,00
01.3.4				250,00	150,66	0,00
1772 - 470 - 2017	QUOTA ASSOCIATIVA ANUSCA			600,00	440,00	0,00
01.07.1				0,00	160,00	0,00
U.1.03.02.99.003				600,00	440,00	0,00
01.3.4				600,00	0,00	0,00
1788 - 600 - 2016	I.R.A.P. ATTIVITA' ISTITUZ.LI - SERVIZIO ANAGRAFE			0,00	0,00	2.900,80
01.07.1				0,00	0,00	2.900,80
U.1.02.01.01.001				0,00	0,00	1.020,10
01.3.4				0,00	0,00	1.880,70
1788 - 600 - 2017	I.R.A.P. ATTIVITA' ISTITUZ.LI - SERVIZIO ANAGRAFE			6.199,79	6.199,79	2.900,80
01.07.1				0,00	0,00	2.900,80
U.1.02.01.01.001				6.199,79	2.833,80	1.020,10
01.3.4				9.100,59	3.365,99	1.880,70
1794 - 634 - 2017	SPESE PER CENSIMENTO			0,00	680,00	0,00
01.08.1				680,00	0,00	0,00
U.1.03.02.99.999				680,00	0,00	0,00
01.3.3				680,00	680,00	0,00
1801 - 1 - 2017	RETRIBUZIONI AL PERSONALE DI RUOLO - SERVIZI GENERALI			85.281,78	84.981,78	0,00
01.11.1				-300,00	0,00	0,00
U.1.01.01.01.002				84.981,78	13.482,77	0,00
01.3.4				84.981,78	71.499,01	0,00

Cap. Art. Anno	Descrizione	CGU	C.Stat.	Prev. Ini.	Impegni	Residui
Codice Bilancio		C.Eco.	C.Res.	Variazioni	Disp. Imp	Impegni
Pdc Fin.		C.Tip.	C.Proc.	Prev. Def.	Mandati	Mandati
Cofog		C.Tes.	C.Prog.	Prev. Def. Cassa	Da Pagare	Da Pagare
1801 - 2 - 2017	RETRIBUZIONI AL PERSONALE NON DI RUOLO - SERVIZI GENERALI			0,00	0,00	0,00
01.11.1				0,00	0,00	0,00
U.1.01.01.01.006				0,00	0,00	0,00
01.3.4				0,00	0,00	0,00
1802 - 4 - 2016	ONERI PREV.LI E ASS.LI A CARICO COMUNE - FONDO EFFICIENZA E MIGLIORAMENTO			0,00	0,00	138,85
01.10.1				0,00	0,00	138,85
U.1.01.02.01.001				0,00	0,00	138,85
01.3.1				0,00	0,00	0,00
1802 - 4 - 2017	ONERI PREV.LI E ASS.LI A CARICO COMUNE - FONDO EFFICIENZA E MIGLIORAMENTO			7.500,00	7.389,70	138,85
01.10.1				5.389,70	5.500,00	138,85
U.1.01.02.01.001				12.889,70	880,81	138,85
01.3.1				13.028,55	6.508,89	0,00
1803 - 12 - 2016	LAVORO STRAORDINARIO PERSONALE DI RUOLO - SERVIZI GENERALI			0,00	0,00	450,00
01.11.1				0,00	0,00	450,00
U.1.01.01.01.003				0,00	0,00	450,00
01.3.1				0,00	0,00	0,00
1803 - 12 - 2017	LAVORO STRAORDINARIO PERSONALE DI RUOLO - SERVIZI GENERALI			450,00	0,00	450,00
01.11.1				0,00	450,00	450,00
U.1.01.01.01.003				450,00	0,00	450,00
01.3.1				900,00	0,00	0,00
1803 - 13 - 2017	FONDO EFFICIENZA E MIGLIORAMENTO			30.000,00	28.664,93	0,00
01.10.1				2.204,93	3.540,00	0,00
U.1.01.01.01.004				32.204,93	3.700,47	0,00
01.3.1				32.204,93	24.964,46	0,00
1803 - 18 - 2017	INDENNITA' DI POSIZIONE RESPONSABILI DI SETTORE			40.670,85	58.617,70	0,00
01.10.1				17.946,85	0,00	0,00
U.1.01.01.01.004				58.617,70	8.740,00	0,00
01.3.1				58.617,70	49.877,70	0,00
1803 - 5013 - 2017	FONDO PLURIENNALE VINCOLATO - FONDO EFFICIENZA E MIGLIORAMENTO			18.610,00	0,00	0,00
01.10.1				0,00	18.610,00	0,00
U.1.10.02.01.001				18.610,00	0,00	0,00
01.3.1				0,00	0,00	0,00
1804 - 21 - 2017	ACCANTONAMENTI PER APPLICAZIONI CONTRATTUALI DIVERSE			6.900,00	6.266,60	0,00
01.10.1				0,00	633,40	0,00
U.1.01.01.01.001				6.900,00	2.252,22	0,00
01.3.1				6.900,00	4.014,38	0,00
1804 - 25 - 2016	ONERI PREVIDENZIALI E ASSISTENZIALI CARICO COMUNE AUMENTI CONTRATTUALI			0,00	0,00	282,44
01.10.1				0,00	0,00	282,44
U.1.01.02.01.001				0,00	0,00	282,44
01.3.1				0,00	0,00	0,00

Cap. Art. Anno	Descrizione	CGU	C.Stat.	Prev. Ini.	Impegni	Residui
Codice Bilancio		C.Eco.	C.Res.	Variazioni	Disp. Imp	Impegni
Pdc Fin.		C.Tip.	C.Proc.	Prev. Def.	Mandati	Mandati
Cofog		C.Tes.	C.Prog.	Prev. Def. Cassa	Da Pagare	Da Pagare
1804 - 25 - 2017	ONERI PREVIDENZIALI E ASSISTENZIALI CARICO COMUNE AUMENTI CONTRATTUALI			2.050,00	1.800,00	282,44
01.10.1				0,00	250,00	282,44
U.1.01.02.01.001				2.050,00	632,97	282,44
01.3.1				2.332,44	1.167,03	0,00
1807 - 4 - 2016	ONERI PREV.LI E ASS.LI A CARICO COMUNE PERS. DI RUOLO - SERVIZI GENERALI			0,00	0,00	2.939,42
01.02.1				0,00	0,00	2.939,42
U.1.01.02.01.001				0,00	0,00	2.602,22
01.3.4				0,00	0,00	337,20
1807 - 4 - 2017	ONERI PREV.LI E ASS.LI A CARICO COMUNE PERS. DI RUOLO - SERVIZI GENERALI			24.900,00	24.800,00	2.939,42
01.02.1				-100,00	0,00	2.939,42
U.1.01.02.01.001				24.800,00	4.989,09	2.602,22
01.3.4				27.739,42	19.810,91	337,20
1807 - 5 - 2017	ONERI PREV.LI E ASS.LI A CARICO COMUNE PERS. NON DI RUOLO - SERVIZI GENERALI			0,00	0,00	0,00
01.02.1				0,00	0,00	0,00
U.1.01.02.01.001				0,00	0,00	0,00
01.3.4				0,00	0,00	0,00
1813 - 56 - 2016	ACQUISTI PER MANUTENZIONI ORDINARIE BENI IMMOBILI - SERVIZI GENERALI			0,00	0,00	1.230,00
01.11.1				0,00	0,00	1.230,00
U.1.03.01.02.999				0,00	0,00	1.230,00
01.3.4				0,00	0,00	0,00
1813 - 56 - 2017	ACQUISTI PER MANUTENZIONI ORDINARIE BENI IMMOBILI - SERVIZI GENERALI			1.350,00	1.117,30	1.230,00
01.11.1				0,00	232,70	1.230,00
U.1.03.01.02.999				1.350,00	0,00	1.230,00
01.3.4				2.580,00	1.117,30	0,00
1814 - 30 - 2017	ACQUISTO DI BENI MOBILI NON INVENTARIABILI - SERVIZI GENERALI			1.500,00	252,30	0,00
01.11.1				0,00	1.247,70	0,00
U.1.03.01.02.005				1.500,00	0,00	0,00
01.3.4				1.500,00	252,30	0,00
1814 - 44 - 2017	ACQUISTO BENI DI CONSUMO E MATERIE PRIME - ALTRI SERVIZI GENERALI			500,00	0,00	0,00
01.11.1				0,00	500,00	0,00
U.1.03.01.02.999				500,00	0,00	0,00
01.3.4				500,00	0,00	0,00
1815 - 34 - 2016	ABBONAMENTI GAZZETTA UFFICIALE- RACCOLTA LEGGI E DECRETI - SERVIZI GENERALI			0,00	0,00	642,21
01.11.1				0,00	0,00	642,21
U.1.03.01.01.002				0,00	0,00	0,00
01.3.4				0,00	0,00	642,21
1815 - 34 - 2017	ABBONAMENTI GAZZETTA UFFICIALE- RACCOLTA LEGGI E DECRETI - SERVIZI GENERALI			4.650,00	3.534,99	642,21
01.11.1				0,00	1.115,01	642,21
U.1.03.01.01.002				4.650,00	3.502,78	0,00
01.3.4				5.292,21	32,21	642,21

Cap. Art. Anno	Descrizione	CGU	C.Stat.	Prev. Ini.	Impegni	Residui
Codice Bilancio		C.Eco.	C.Res.	Variazioni	Disp. Imp	Impegni
Pdc Fin.		C.Tip.	C.Proc.	Prev. Def.	Mandati	Mandati
Cofog		C.Tes.	C.Prog.	Prev. Def. Cassa	Da Pagare	Da Pagare
1815 - 36 - 2016	CARBURANTI E LUBRIFICANTI AUTOMEZZI - SERVIZI GENERALI			0,00	0,00	250,00
01.11.1				0,00	0,00	250,00
U.1.03.01.02.002				0,00	0,00	178,80
01.3.4				0,00	0,00	71,20
1815 - 36 - 2017	CARBURANTI E LUBRIFICANTI AUTOMEZZI - SERVIZI GENERALI			1.200,00	990,00	250,00
01.11.1				0,00	210,00	250,00
U.1.03.01.02.002				1.200,00	197,35	178,80
01.3.4				1.450,00	792,65	71,20
1815 - 38 - 2016	STAMPATI E MATERIALE DI CANCELLERIA - SERVIZI GENERALI			0,00	0,00	1.806,50
01.11.1				0,00	0,00	1.806,50
U.1.03.01.02.001				0,00	0,00	1.443,90
01.3.4				0,00	0,00	362,60
1815 - 38 - 2017	STAMPATI E MATERIALE DI CANCELLERIA - SERVIZI GENERALI			6.000,00	2.152,86	1.806,50
01.11.1				0,00	3.847,14	1.806,50
U.1.03.01.02.001				6.000,00	650,02	1.443,90
01.3.4				7.806,50	1.502,84	362,60
1820 - 30 - 2017	ACQUISTO DI BENI MOBILI NON INVENTARIABILI - SERVIZI GENERALI - ECONOMATO			150,00	0,00	0,00
01.11.1				0,00	150,00	0,00
U.1.03.01.02.005				150,00	0,00	0,00
01.3.4				150,00	0,00	0,00
1820 - 39 - 2017	LIBRI - SERVIZI GENERALI - ECONOMATO			120,00	100,00	0,00
01.11.1				0,00	20,00	0,00
U.1.03.01.01.002				120,00	0,00	0,00
01.3.4				120,00	100,00	0,00
1820 - 43 - 2017	ACQUISTI DIVERSI - SERVIZI GENERALI - ECONOMATO			750,00	580,00	0,00
01.11.1				0,00	170,00	0,00
U.1.03.01.02.999				750,00	0,00	0,00
01.3.4				750,00	580,00	0,00
1823 - 91 - 2016	PULIZIA LOCALI MUNICIPIO			0,00	0,00	43.693,06
01.11.1				0,00	0,00	43.693,06
U.1.03.02.13.002				0,00	0,00	671,00
01.3.4				0,00	0,00	43.022,06
1823 - 91 - 2017	PULIZIA LOCALI MUNICIPIO			40.000,00	38.310,47	43.693,06
01.11.1				0,00	1.689,53	43.693,06
U.1.03.02.13.002				40.000,00	3.113,97	671,00
01.3.4				83.693,06	35.196,50	43.022,06
1826 - 250 - 2017	INCARICHI LEGALI E NOTARILI - SERVIZI GENERALI			10.000,00	22.370,66	0,00
01.11.1				18.129,01	5.758,35	0,00
U.1.03.02.11.006				28.129,01	9.851,45	0,00
01.3.4				28.129,01	12.519,21	0,00

Cap. Art. Anno	Descrizione	CGU	C.Stat.	Prev. Ini.	Impegni	Residui
Codice Bilancio		C.Eco.	C.Res.	Variazioni	Disp. Imp	Impegni
Pdc Fin.		C.Tip.	C.Proc.	Prev. Def.	Mandati	Mandati
Cofog		C.Tes.	C.Prog.	Prev. Def. Cassa	Da Pagare	Da Pagare
1828 - 284 - 2016	MANUTENZIONE IMPIANTI, ATTREZZATURE E MACCHINARI - SERVIZI GENERALI			0,00	0,00	2.735,83
01.11.1				0,00	0,00	2.735,83
U.1.03.02.09.004				0,00	0,00	2.583,33
01.3.4				0,00	0,00	152,50
1828 - 284 - 2017	MANUTENZIONE IMPIANTI, ATTREZZATURE E MACCHINARI - SERVIZI GENERALI			6.600,00	3.063,60	2.735,83
01.11.1				0,00	3.536,40	2.735,83
U.1.03.02.09.004				6.600,00	481,16	2.583,33
01.3.4				9.335,83	2.582,44	152,50
1829 - 291 - 2016	MANUTENZIONE IMMOBILI PATRIMONIALI IN USO AL COMUNE - SERVIZI GENERALI			0,00	0,00	2.788,26
01.11.1				0,00	0,00	2.788,26
U.1.03.02.09.008				0,00	0,00	2.788,26
01.3.4				0,00	0,00	0,00
1829 - 291 - 2017	MANUTENZIONE IMMOBILI PATRIMONIALI IN USO AL COMUNE - SERVIZI GENERALI			3.500,00	0,00	2.788,26
01.11.1				0,00	3.500,00	2.788,26
U.1.03.02.09.008				3.500,00	0,00	2.788,26
01.3.4				6.288,26	0,00	0,00
1830 - 330 - 2016	APPALTO SERVIZIO GLOBALE ENERGIA (GAS METANO) - SERVIZI GENERALI			0,00	0,00	2.355,00
01.11.1				0,00	0,00	2.355,00
U.1.03.02.05.006				0,00	0,00	2.355,00
01.3.4				0,00	0,00	0,00
1830 - 330 - 2017	APPALTO SERVIZIO GLOBALE ENERGIA (GAS METANO) - SERVIZI GENERALI			14.200,00	13.500,00	2.355,00
01.11.1				0,00	700,00	2.355,00
U.1.03.02.05.006				14.200,00	0,00	2.355,00
01.3.4				16.555,00	13.500,00	0,00
1830 - 332 - 2016	APPALTO SERVIZIO GLOBALE ENERGIA (ENERGIA ELETTRICA) - SERVIZI GENERALI			0,00	0,00	1.797,53
01.11.1				0,00	0,00	1.797,53
U.1.03.02.05.004				0,00	0,00	1.797,53
01.3.4				0,00	0,00	0,00
1830 - 332 - 2017	APPALTO SERVIZIO GLOBALE ENERGIA (ENERGIA ELETTRICA) - SERVIZI GENERALI			12.000,00	11.250,00	1.797,53
01.11.1				0,00	750,00	1.797,53
U.1.03.02.05.004				12.000,00	0,00	1.797,53
01.3.4				13.797,53	11.250,00	0,00
1830 - 338 - 2017	ALLACCIAMENTI-POTENZIAMENTI-CESSAZIONI UTENZE ACQUA/GAS/ENERGIA ELETT. - SERVIZI GENERALI			1.000,00	341,00	0,00
01.11.1				0,00	659,00	0,00
U.1.03.02.05.999				1.000,00	341,00	0,00
01.3.4				1.000,00	0,00	0,00
1831 - 95 - 2016	APPALTO SERVIZIO GLOBALE ENERGIA (MANUTENZIONI)- SERVIZI GENERALI			0,00	0,00	1.714,20
01.11.1				0,00	0,00	1.714,20
U.1.03.02.15.999				0,00	0,00	1.714,20
01.3.4				0,00	0,00	0,00

Cap. Art. Anno	Descrizione	CGU	C.Stat.	Prev. Ini.	Impegni	Residui
Codice Bilancio		C.Eco.	C.Res.	Variazioni	Disp. Imp	Impegni
Pdc Fin.		C.Tip.	C.Proc.	Prev. Def.	Mandati	Mandati
Cofog		C.Tes.	C.Prog.	Prev. Def. Cassa	Da Pagare	Da Pagare
1831 - 95 - 2017	APPALTO SERVIZIO GLOBALE ENERGIA (MANUTENZIONI)- SERVIZI GENERALI			10.500,00	9.800,00	1.714,20
01.11.1				0,00	700,00	1.714,20
U.1.03.02.15.999				10.500,00	0,00	1.714,20
01.3.4				12.214,20	9.800,00	0,00
1832 - 120 - 2017	ASSICURAZIONI - SERVIZI GENERALI			115.000,00	105.355,60	0,00
01.11.1				0,00	9.644,40	0,00
U.1.10.04.01.999				115.000,00	105.155,60	0,00
01.3.4				115.000,00	200,00	0,00
1833 - 192 - 2017	CANONI DIVERSI - SERVIZI GENERALI			5.300,00	1.830,00	0,00
01.11.1				0,00	3.470,00	0,00
U.1.03.02.05.999				5.300,00	1.830,00	0,00
01.3.4				5.300,00	0,00	0,00
1835 - 270 - 2017	BOLLATURA DI ATTI E REGISTRI - SERVIZI GENERALI - ECONOMATO			150,00	80,00	0,00
01.11.1				0,00	70,00	0,00
U.1.03.02.16.999				150,00	0,00	0,00
01.3.4				150,00	80,00	0,00
1836 - 280 - 2017	MANUTENZIONE AUTOVEICOLI - SERVIZI GENERALI			900,00	67,00	0,00
01.11.1				0,00	833,00	0,00
U.1.03.02.09.001				900,00	0,00	0,00
01.3.4				900,00	67,00	0,00
1836 - 284 - 2017	MANUTENZIONE IMPIANTI, ATTREZZATURE E MACCHINARI - SERVIZI GENERALI			3.100,00	2.667,14	0,00
01.11.1				0,00	432,86	0,00
U.1.03.02.09.004				3.100,00	1.668,59	0,00
01.3.4				3.100,00	998,55	0,00
1838 - 330 - 2016	GAS METANO - SERVIZI GENERALI			0,00	0,00	70,75
01.11.1				0,00	0,00	70,75
U.1.03.02.05.006				0,00	0,00	70,75
01.3.4				0,00	0,00	0,00
1838 - 330 - 2017	GAS METANO - SERVIZI GENERALI			700,00	700,00	70,75
01.11.1				0,00	0,00	70,75
U.1.03.02.05.006				700,00	0,00	70,75
01.3.4				770,75	700,00	0,00
1838 - 331 - 2016	TELEFONO - SERVIZI GENERALI			0,00	0,00	536,00
01.11.1				0,00	0,00	536,00
U.1.03.02.05.001				0,00	0,00	431,32
01.3.4				0,00	0,00	104,68
1838 - 331 - 2017	TELEFONO - SERVIZI GENERALI			4.500,00	4.000,00	536,00
01.11.1				0,00	500,00	536,00
U.1.03.02.05.001				4.500,00	786,09	431,32
01.3.4				5.036,00	3.213,91	104,68

Cap. Art. Anno	Descrizione	CGU	C.Stat.	Prev. Ini.	Impegni	Residui
Codice Bilancio		C.Eco.	C.Res.	Variazioni	Disp. Imp	Impegni
Pdc Fin.		C.Tip.	C.Proc.	Prev. Def.	Mandati	Mandati
Cofog		C.Tes.	C.Prog.	Prev. Def. Cassa	Da Pagare	Da Pagare
1838 - 332 - 2016	ENERGIA ELETTRICA - SERVIZI GENERALI			0,00	0,00	110,89
01.11.1				0,00	0,00	110,89
U.1.03.02.05.004				0,00	0,00	110,89
01.3.4				0,00	0,00	0,00
1838 - 332 - 2017	ENERGIA ELETTRICA - SERVIZI GENERALI			800,00	800,00	110,89
01.11.1				0,00	0,00	110,89
U.1.03.02.05.004				800,00	193,88	110,89
01.3.4				910,89	606,12	0,00
1838 - 333 - 2016	ACQUA - SERVIZI GENERALI			0,00	0,00	872,70
01.11.1				0,00	0,00	872,70
U.1.03.02.05.005				0,00	0,00	872,70
01.3.4				0,00	0,00	0,00
1838 - 333 - 2017	ACQUA - SERVIZI GENERALI			2.350,00	1.016,66	872,70
01.11.1				0,00	1.333,34	872,70
U.1.03.02.05.005				2.350,00	544,61	872,70
01.3.4				3.222,70	472,05	0,00
1846 - 331 - 2016	TELEFONIA MOBILE - SERVIZI GENERALI			0,00	0,00	80,44
01.11.1				0,00	0,00	80,44
U.1.03.02.05.002				0,00	0,00	80,44
01.3.4				0,00	0,00	0,00
1846 - 331 - 2017	TELEFONIA MOBILE - SERVIZI GENERALI			2.000,00	1.550,00	80,44
01.11.1				0,00	450,00	80,44
U.1.03.02.05.002				2.000,00	313,99	80,44
01.3.4				2.080,44	1.236,01	0,00
1855 - 190 - 2017	PRESTAZIONI PER SERVIZI DIVERSI - SERVIZI GENERALI - ECONOMATO			600,00	250,00	0,00
01.11.1				0,00	350,00	0,00
U.1.03.02.99.999				600,00	0,00	0,00
01.3.4				600,00	250,00	0,00
1856 - 370 - 2017	NOLEGGI IMPIANTI, ATTREZZATURE E MACCHINARI - SERVIZI GENERALI			3.000,00	2.493,29	0,00
01.11.1				0,00	506,71	0,00
U.1.03.02.07.008				3.000,00	1.246,64	0,00
01.3.4				3.000,00	1.246,65	0,00
1857 - 375 - 2017	CANONE AFFITTO PASSIVO UFFICIO COLLOCAMENTO			2.000,00	0,00	0,00
01.11.1				0,00	2.000,00	0,00
U.1.03.02.07.001				2.000,00	0,00	0,00
01.3.4				2.000,00	0,00	0,00
1857 - 377 - 2017	CANONE AFFITTO LOCALI PER SPORTELLO OSTERIA NUOVA			8.250,00	5.400,00	0,00
01.11.1				0,00	2.850,00	0,00
U.1.03.02.07.001				8.250,00	3.150,00	0,00
01.3.4				8.250,00	2.250,00	0,00

Cap. Art. Anno	Descrizione	CGU	C.Stat.	Prev. Ini.	Impegni	Residui
Codice Bilancio		C.Eco.	C.Res.	Variazioni	Disp. Imp	Impegni
Pdc Fin.		C.Tip.	C.Proc.	Prev. Def.	Mandati	Mandati
Cofog		C.Tes.	C.Prog.	Prev. Def. Cassa	Da Pagare	Da Pagare
1860 - 370 - 2016	NOLEGGI IMPIANTI, ATTREZZATURE E MACCHINARI - SERVIZI GENERALI			0,00	0,00	512,40
01.11.1				0,00	0,00	512,40
U.1.03.02.07.008				0,00	0,00	512,40
01.3.4				0,00	0,00	0,00
1860 - 370 - 2017	NOLEGGI IMPIANTI, ATTREZZATURE E MACCHINARI - SERVIZI GENERALI			2.500,00	2.049,60	512,40
01.11.1				0,00	450,40	512,40
U.1.03.02.07.008				2.500,00	1.024,80	512,40
01.3.4				3.012,40	1.024,80	0,00
1863 - 401 - 2017	SPESE DI NOTIFICA PER ALTRI COMUNI - SERVIZI GENERALI			250,00	129,48	0,00
01.11.1				0,00	120,52	0,00
U.1.04.01.02.003				250,00	0,00	0,00
01.3.4				250,00	129,48	0,00
1876 - 400 - 2011	TRASFERIMENTO A UNIONE TERRE D'ACQUA SERVIZIO INFORMATIVO (S.I.A.T.)			0,00	0,00	25.000,00
01.11.1				0,00	0,00	25.000,00
U.1.04.01.02.005				0,00	0,00	0,00
01.3.4				0,00	0,00	25.000,00
1876 - 400 - 2012	TRASFERIMENTO A UNIONE TERRE D'ACQUA SERVIZIO INFORMATIVO (S.I.A.T.)			0,00	0,00	94.643,29
01.11.1				0,00	0,00	94.643,29
U.1.04.01.02.005				0,00	0,00	0,00
01.3.4				0,00	0,00	94.643,29
1876 - 400 - 2013	TRASFERIMENTO A UNIONE TERRE D'ACQUA SERVIZIO INFORMATIVO (S.I.A.T.)			0,00	0,00	110.692,56
01.11.1				0,00	0,00	110.692,56
U.1.04.01.02.005				0,00	0,00	0,00
01.3.4				0,00	0,00	110.692,56
1876 - 400 - 2014	TRASFERIMENTO A UNIONE TERRE D'ACQUA SERVIZIO INFORMATIVO (S.I.A.T.)			0,00	0,00	114.820,72
01.11.1				0,00	0,00	114.820,72
U.1.04.01.02.005				0,00	0,00	0,00
01.3.4				0,00	0,00	114.820,72
1876 - 400 - 2015	TRASFERIMENTO A UNIONE TERRE D'ACQUA SERVIZIO INFORMATIVO (S.I.A.T.)			0,00	0,00	124.059,10
01.11.1				0,00	0,00	124.059,10
U.1.04.01.02.005				0,00	0,00	0,00
01.3.4				0,00	0,00	124.059,10
1876 - 400 - 2016	TRASFERIMENTO A UNIONE TERRE D'ACQUA SERVIZIO INFORMATIVO (S.I.A.T.)			0,00	0,00	95.000,00
01.11.1				0,00	0,00	95.000,00
U.1.04.01.02.005				0,00	0,00	0,00
01.3.4				0,00	0,00	95.000,00
1876 - 400 - 2017	TRASFERIMENTO A UNIONE TERRE D'ACQUA SERVIZIO INFORMATIVO (S.I.A.T.)			100.000,00	0,00	564.215,67
01.11.1				0,00	100.000,00	564.215,67
U.1.04.01.02.005				100.000,00	0,00	0,00
01.3.4				664.215,67	0,00	564.215,67

Cap. Art. Anno	Descrizione	CGU	C.Stat.	Prev. Ini.	Impegni	Residui
Codice Bilancio		C.Eco.	C.Res.	Variazioni	Disp. Imp	Impegni
Pdc Fin.		C.Tip.	C.Proc.	Prev. Def.	Mandati	Mandati
Cofog		C.Tes.	C.Prog.	Prev. Def. Cassa	Da Pagare	Da Pagare
1886 - 580 - 2016	I.V.A. ATTIVITA' COMMERCIALI			0,00	0,00	3.313,56
01.11.1				0,00	0,00	3.313,56
U.1.10.03.01.001				0,00	0,00	3.313,56
01.3.4				0,00	0,00	0,00
1886 - 580 - 2017	I.V.A. ATTIVITA' COMMERCIALI			70.000,00	50.000,00	3.313,56
01.11.1				0,00	20.000,00	3.313,56
U.1.10.03.01.001				70.000,00	36.654,74	3.313,56
01.3.4				73.313,56	13.345,26	0,00
1887 - 605 - 2017	BOLLI AUTOVETTURE SERVIZI GENERALI - ECONOMATO			1.050,00	1.000,00	0,00
01.11.1				0,00	50,00	0,00
U.1.02.01.09.001				1.050,00	0,00	0,00
01.3.4				1.050,00	1.000,00	0,00
1888 - 600 - 2016	I.R.A.P. ATTIVITA' ISTITUZIONALI - SERVIZI GENERALI			0,00	0,00	1.173,21
01.11.1				0,00	0,00	1.173,21
U.1.02.01.01.001				0,00	0,00	623,03
01.3.4				0,00	0,00	550,18
1888 - 600 - 2017	I.R.A.P. ATTIVITA' ISTITUZIONALI - SERVIZI GENERALI			8.550,00	8.500,00	1.173,21
01.11.1				-50,00	0,00	1.173,21
U.1.02.01.01.001				8.500,00	1.333,56	623,03
01.3.4				9.673,21	7.166,44	550,18
1889 - 600 - 2016	I.R.A.P. ATTIVITA' ISTITUZIONALI - SERVIZI GENERALI			0,00	0,00	1.152,56
01.11.1				0,00	0,00	1.152,56
U.1.02.01.01.001				0,00	0,00	0,00
01.3.4				0,00	0,00	1.152,56
1889 - 600 - 2017	I.R.A.P. ATTIVITA' ISTITUZIONALI - SERVIZI GENERALI			1.500,00	1.500,00	1.152,56
01.11.1				0,00	0,00	1.152,56
U.1.02.01.01.001				1.500,00	448,81	0,00
01.3.4				2.652,56	1.051,19	1.152,56
1892 - 600 - 2016	I.R.A.P. ATTIVITA' ISTITUZIONALI - SERVIZI GENERALI			0,00	0,00	49,59
01.11.1				0,00	0,00	49,59
U.1.02.01.01.001				0,00	0,00	49,59
01.3.4				0,00	0,00	0,00
1892 - 600 - 2017	I.R.A.P. ATTIVITA' ISTITUZIONALI - SERVIZI GENERALI			2.550,00	2.525,39	49,59
01.11.1				1.825,39	1.850,00	49,59
U.1.02.01.01.001				4.375,39	257,10	49,59
01.3.4				4.424,98	2.268,29	0,00
1898 - 690 - 2017	FONDO CREDITI DI DUBBIA E DIFFICILE ESAZIONE DI PARTE CORRENTE			152.000,00	0,00	0,00
20.02.1				0,00	152.000,00	0,00
U.1.10.01.03.001				152.000,00	0,00	0,00
00.0.0				0,00	0,00	0,00

Cap. Art. Anno	Descrizione	CGU	C.Stat.	Prev. Ini.	Impegni	Residui
Codice Bilancio		C.Eco.	C.Res.	Variazioni	Disp. Imp	Impegni
Pdc Fin.		C.Tip.	C.Proc.	Prev. Def.	Mandati	Mandati
Cofog		C.Tes.	C.Prog.	Prev. Def. Cassa	Da Pagare	Da Pagare
1899 - 692 - 2017	FONDO DI RISERVA			30.000,00	0,00	0,00
20.01.1				-6.800,00	23.200,00	0,00
U.1.10.01.01.001				23.200,00	0,00	0,00
00.0.0				0,00	0,00	0,00
1899 - 694 - 2017	FONDO RISCHI E CONTENZIOSO			5.000,00	0,00	0,00
20.01.1				0,00	5.000,00	0,00
U.1.10.01.99.999				5.000,00	0,00	0,00
00.0.0				0,00	0,00	0,00
1899 - 695 - 2017	FONDO INDENNITA' DI FINE MANDATO DEL SINDACO			2.635,48	0,00	0,00
20.01.1				0,00	2.635,48	0,00
U.1.10.01.99.999				2.635,48	0,00	0,00
00.0.0				0,00	0,00	0,00
1899 - 699 - 2017	FONDO ONERI PER I RINNOVI CONTRATTUALI			10.200,00	0,00	0,00
20.01.1				0,00	10.200,00	0,00
U.1.10.01.04.001				10.200,00	0,00	0,00
00.0.0				0,00	0,00	0,00
3161 - 390 - 2014	TRASFERIMENTO ALLA PROVINCIA SANZIONI CDS AUTOVELOX			0,00	0,00	377.000,00
03.01.1				0,00	0,00	377.000,00
U.1.04.01.02.002				0,00	0,00	0,00
03.1.1				0,00	0,00	377.000,00
3161 - 390 - 2015	TRASFERIMENTO ALLA PROVINCIA SANZIONI CDS AUTOVELOX			0,00	0,00	135.000,00
03.01.1				0,00	0,00	135.000,00
U.1.04.01.02.002				0,00	0,00	0,00
03.1.1				0,00	0,00	135.000,00
3161 - 390 - 2017	TRASFERIMENTO ALLA PROVINCIA SANZIONI CDS AUTOVELOX			0,00	0,00	512.000,00
03.01.1				0,00	0,00	512.000,00
U.1.04.01.02.002				0,00	0,00	0,00
03.1.1				512.000,00	0,00	512.000,00
3163 - 400 - 2012	TRASFERIMENTO A UNIONE TERRE D'ACQUA - POLIZIA MUNICIPALE			0,00	0,00	73.525,12
03.01.1				0,00	0,00	73.525,12
U.1.04.01.02.005				0,00	0,00	0,00
03.1.1				0,00	0,00	73.525,12
3163 - 400 - 2013	TRASFERIMENTO A UNIONE TERRE D'ACQUA - POLIZIA MUNICIPALE			0,00	0,00	363.354,30
03.01.1				0,00	0,00	363.354,30
U.1.04.01.02.005				0,00	0,00	0,00
03.1.1				0,00	0,00	363.354,30
3163 - 400 - 2014	TRASFERIMENTO A UNIONE TERRE D'ACQUA - POLIZIA MUNICIPALE			0,00	0,00	449.036,49
03.01.1				0,00	0,00	449.036,49
U.1.04.01.02.005				0,00	0,00	0,00
03.1.1				0,00	0,00	449.036,49

Cap. Art. Anno	Descrizione	CGU	C.Stat.	Prev. Ini.	Impegni	Residui
Codice Bilancio		C.Eco.	C.Res.	Variazioni	Disp. Imp	Impegni
Pdc Fin.		C.Tip.	C.Proc.	Prev. Def.	Mandati	Mandati
Cofog		C.Tes.	C.Prog.	Prev. Def. Cassa	Da Pagare	Da Pagare
3163 - 400 - 2015	TRASFERIMENTO A UNIONE TERRE D'ACQUA - POLIZIA MUNICIPALE			0,00	0,00	460.303,01
03.01.1				0,00	0,00	460.303,01
U.1.04.01.02.005				0,00	0,00	0,00
03.1.1				0,00	0,00	460.303,01
3163 - 400 - 2016	TRASFERIMENTO A UNIONE TERRE D'ACQUA - POLIZIA MUNICIPALE			0,00	0,00	90.000,00
03.01.1				0,00	0,00	90.000,00
U.1.04.01.02.005				0,00	0,00	0,00
03.1.1				0,00	0,00	90.000,00
3163 - 400 - 2017	TRASFERIMENTO A UNIONE TERRE D'ACQUA - POLIZIA MUNICIPALE			90.000,00	0,00	1.436.218,92
03.01.1				0,00	90.000,00	1.436.218,92
U.1.04.01.02.005				90.000,00	0,00	0,00
03.1.1				1.526.218,92	0,00	1.436.218,92
4112 - 32 - 2017	VESTIARIO PERSONALE - SCUOLA DELL'INFANZIA			300,00	0,00	0,00
04.01.1				0,00	300,00	0,00
U.1.03.01.02.004				300,00	0,00	0,00
09.1.1				300,00	0,00	0,00
4112 - 44 - 2017	BENI DI CONSUMO E MATERIE PRIME DIVERSE - SCUOLA DELL'INFANZIA			350,00	279,57	0,00
04.01.1				0,00	70,43	0,00
U.1.03.01.02.999				350,00	43,19	0,00
09.1.1				350,00	236,38	0,00
4113 - 55 - 2016	ACQUISTI PER MANUTENZIONE ORDINARIE BENI MOBILI - SCUOLA DELL'INFANZIA			0,00	0,00	100,00
04.01.1				0,00	0,00	100,00
U.1.03.01.02.999				0,00	0,00	100,00
09.1.1				0,00	0,00	0,00
4113 - 55 - 2017	ACQUISTI PER MANUTENZIONE ORDINARIE BENI MOBILI - SCUOLA DELL'INFANZIA			200,00	200,00	100,00
04.01.1				0,00	0,00	100,00
U.1.03.01.02.999				200,00	0,00	100,00
09.1.1				300,00	200,00	0,00
4113 - 56 - 2017	ACQUISTI PER MANUTENZIONE ORDINARIE BENI IMMOBILI - SCUOLA DELL'INFANZIA			500,00	500,00	0,00
04.01.1				0,00	0,00	0,00
U.1.03.01.02.999				500,00	0,00	0,00
09.1.1				500,00	500,00	0,00
4120 - 44 - 2017	BENI DI CONSUMO E MATERIE PRIME DIVERSE - SCUOLA DELL'INFANZIA - ECONOMATO			120,00	100,00	0,00
04.01.1				0,00	20,00	0,00
U.1.03.01.02.999				120,00	0,00	0,00
09.1.1				120,00	100,00	0,00
4130 - 331 - 2016	TELEFONO - SCUOLA DELL'INFANZIA			0,00	0,00	161,60
04.01.1				0,00	0,00	161,60
U.1.03.02.05.001				0,00	0,00	155,77
09.1.1				0,00	0,00	5,83

Cap. Art. Anno	Descrizione	CGU	C.Stat.	Prev. Ini.	Impegni	Residui
Codice Bilancio		C.Eco.	C.Res.	Variazioni	Disp. Imp	Impegni
Pdc Fin.		C.Tip.	C.Proc.	Prev. Def.	Mandati	Mandati
Cofog		C.Tes.	C.Prog.	Prev. Def. Cassa	Da Pagare	Da Pagare
4130 - 331 - 2017	TELEFONO - SCUOLA DELL'INFANZIA			1.500,00	1.250,00	161,60
04.01.1				0,00	250,00	161,60
U.1.03.02.05.001				1.500,00	309,93	155,77
09.1.1				1.661,60	940,07	5,83
4131 - 95 - 2016	APPALTO SERVIZIO GLOBALE ENERGIA (MANUTENZIONI) - SCUOLA DELL'INFANZIA			0,00	0,00	1.308,38
04.01.1				0,00	0,00	1.308,38
U.1.03.02.15.999				0,00	0,00	1.308,38
09.1.1				0,00	0,00	0,00
4131 - 95 - 2017	APPALTO SERVIZIO GLOBALE ENERGIA (MANUTENZIONI) - SCUOLA DELL'INFANZIA			8.000,00	7.500,00	1.308,38
04.01.1				0,00	500,00	1.308,38
U.1.03.02.15.999				8.000,00	0,00	1.308,38
09.1.1				9.308,38	7.500,00	0,00
4136 - 284 - 2016	MANUTENZIONE IMPIANTI, ATTREZZATURE E MACCHINARI - SCUOLA DELL'INFANZIA			0,00	0,00	961,81
04.01.1				0,00	0,00	961,81
U.1.03.02.09.004				0,00	0,00	931,00
09.1.1				0,00	0,00	30,81
4136 - 284 - 2017	MANUTENZIONE IMPIANTI, ATTREZZATURE E MACCHINARI - SCUOLA DELL'INFANZIA			3.000,00	3.000,00	961,81
04.01.1				0,00	0,00	961,81
U.1.03.02.09.004				3.000,00	155,00	931,00
09.1.1				3.961,81	2.845,00	30,81
4137 - 291 - 2016	MANUTENZIONE IMMOBILI PATRIMONIALI IN USO AL COMUNE - SCUOLA DELL'INFANZIA			0,00	0,00	797,80
04.01.1				0,00	0,00	797,80
U.1.03.02.09.008				0,00	0,00	797,80
09.1.1				0,00	0,00	0,00
4137 - 291 - 2017	MANUTENZIONE IMMOBILI PATRIMONIALI IN USO AL COMUNE - SCUOLA DELL'INFANZIA			1.700,00	1.026,50	797,80
04.01.1				0,00	673,50	797,80
U.1.03.02.09.008				1.700,00	0,00	797,80
09.1.1				2.497,80	1.026,50	0,00
4138 - 330 - 2016	APPALTO SERVIZIO GLOBALE ENERGIA (GAS METANO) - SCUOLA DELL'INFANZIA			0,00	0,00	4.673,35
04.01.1				0,00	0,00	4.673,35
U.1.03.02.05.006				0,00	0,00	4.673,35
09.1.1				0,00	0,00	0,00
4138 - 330 - 2017	APPALTO SERVIZIO GLOBALE ENERGIA (GAS METANO) - SCUOLA DELL'INFANZIA			19.500,00	17.850,00	4.673,35
04.01.1				0,00	1.650,00	4.673,35
U.1.03.02.05.006				19.500,00	0,00	4.673,35
09.1.1				24.173,35	17.850,00	0,00
4138 - 332 - 2016	APPALTO SERVIZIO GLOBALE ENERGIA (ENERGIA ELETTRICA) - SCUOLA DELL'INFANZIA			0,00	0,00	977,40
04.01.1				0,00	0,00	977,40
U.1.03.02.05.004				0,00	0,00	977,40
09.1.1				0,00	0,00	0,00

Cap. Art. Anno	Descrizione	CGU	C.Stat.	Prev. Ini.	Impegni	Residui
Codice Bilancio		C.Eco.	C.Res.	Variazioni	Disp. Imp	Impegni
Pdc Fin.		C.Tip.	C.Proc.	Prev. Def.	Mandati	Mandati
Cofog		C.Tes.	C.Prog.	Prev. Def. Cassa	Da Pagare	Da Pagare
4138 - 332 - 2017	APPALTO SERVIZIO GLOBALE ENERGIA (ENERGIA ELETTRICA) - SCUOLA DELL'INFANZIA			10.500,00	9.800,00	977,40
04.01.1				0,00	700,00	977,40
U.1.03.02.05.004				10.500,00	0,00	977,40
09.1.1				11.477,40	9.800,00	0,00
4138 - 333 - 2016	ACQUA - SCUOLA DELL'INFANZIA			0,00	0,00	5.097,53
04.01.1				0,00	0,00	5.097,53
U.1.03.02.05.005				0,00	0,00	5.097,53
09.1.1				0,00	0,00	0,00
4138 - 333 - 2017	ACQUA - SCUOLA DELL'INFANZIA			8.200,00	2.733,34	5.097,53
04.01.1				0,00	5.466,66	5.097,53
U.1.03.02.05.005				8.200,00	1.396,42	5.097,53
09.1.1				13.297,53	1.336,92	0,00
4144 - 284 - 2017	MANUTENZIONE IMPIANTI, ATTREZZATURE E MACCHINARI - SCUOLA DELL'INFANZIA			600,00	572,58	0,00
04.01.1				0,00	27,42	0,00
U.1.03.02.09.004				600,00	572,58	0,00
09.1.1				600,00	0,00	0,00
4212 - 46 - 2016	CEDOLE LIBRARIE - ISTRUZIONE PRIMARIA			0,00	0,00	17.291,56
04.02.1				0,00	0,00	17.291,56
U.1.03.01.01.002				0,00	0,00	15.484,45
09.1.2				0,00	0,00	1.807,11
4212 - 46 - 2017	CEDOLE LIBRARIE - ISTRUZIONE PRIMARIA			17.000,00	500,00	17.291,56
04.02.1				0,00	16.500,00	17.291,56
U.1.03.01.01.002				17.000,00	21,32	15.484,45
09.1.2				34.291,56	478,68	1.807,11
4215 - 46 - 2017	MATERIALE DIDATTICO PER PRE-POST SCUOLA			600,00	0,00	0,00
04.02.1				0,00	600,00	0,00
U.1.03.01.02.999				600,00	0,00	0,00
09.1.2				600,00	0,00	0,00
4218 - 44 - 2017	BENI DI CONSUMO E MATERIE PRIME DIVERSE - ISTRUZIONE PRIMARIA			500,00	57,75	0,00
04.02.1				0,00	442,25	0,00
U.1.03.01.02.999				500,00	0,00	0,00
09.1.2				500,00	57,75	0,00
4219 - 55 - 2016	ACQUISTI PER MANUTENZIONE ORDINARIA BENI MOBILI - ISTRUZIONE PRIMARIA			0,00	0,00	385,00
04.02.1				0,00	0,00	385,00
U.1.03.01.02.999				0,00	0,00	385,00
09.1.2				0,00	0,00	0,00
4219 - 55 - 2017	ACQUISTI PER MANUTENZIONE ORDINARIA BENI MOBILI - ISTRUZIONE PRIMARIA			500,00	300,00	385,00
04.02.1				0,00	200,00	385,00
U.1.03.01.02.999				500,00	0,00	385,00
09.1.2				885,00	300,00	0,00

Cap. Art. Anno	Descrizione	CGU	C.Stat.	Prev. Ini.	Impegni	Residui
Codice Bilancio		C.Eco.	C.Res.	Variazioni	Disp. Imp	Impegni
Pdc Fin.		C.Tip.	C.Proc.	Prev. Def.	Mandati	Mandati
Cofog		C.Tes.	C.Prog.	Prev. Def. Cassa	Da Pagare	Da Pagare
4219 - 56 - 2016	ACQUISTI PER MANUTENZIONE ORDINARIA BENI IMMOBILI - ISTRUZIONE PRIMARIA			0,00	0,00	168,70
04.02.1				0,00	0,00	168,70
U.1.03.01.02.999				0,00	0,00	168,70
09.1.2				0,00	0,00	0,00
4219 - 56 - 2017	ACQUISTI PER MANUTENZIONE ORDINARIA BENI IMMOBILI - ISTRUZIONE PRIMARIA			500,00	500,00	168,70
04.02.1				0,00	0,00	168,70
U.1.03.01.02.999				500,00	0,00	168,70
09.1.2				668,70	500,00	0,00
4220 - 44 - 2017	BENI DI CONSUMO E MATERIE PRIME DIVERSE - ISTRUZIONE PRIMARIA - ECONOMATO			100,00	100,00	0,00
04.02.1				0,00	0,00	0,00
U.1.03.01.02.999				100,00	0,00	0,00
09.1.2				100,00	100,00	0,00
4228 - 284 - 2017	MANUTENZIONE IMPIANTI, ATTREZZATURE E MACCHINARI - ISTRUZIONE PRIMARIA			800,00	416,56	0,00
04.02.1				0,00	383,44	0,00
U.1.03.02.09.004				800,00	196,96	0,00
09.1.2				800,00	219,60	0,00
4230 - 331 - 2016	TELEFONO - ISTRUZIONE PRIMARIA			0,00	0,00	147,90
04.02.1				0,00	0,00	147,90
U.1.03.02.05.001				0,00	0,00	147,90
09.1.2				0,00	0,00	0,00
4230 - 331 - 2017	TELEFONO - ISTRUZIONE PRIMARIA			1.550,00	1.550,00	147,90
04.02.1				0,00	0,00	147,90
U.1.03.02.05.001				1.550,00	317,45	147,90
09.1.2				1.697,90	1.232,55	0,00
4231 - 95 - 2016	APPALTO SERVIZIO GLOBALE ENERGIA (MANUTENZIONI) - ISTRUZIONE PRIMARIA			0,00	0,00	1.439,20
04.02.1				0,00	0,00	1.439,20
U.1.03.02.15.999				0,00	0,00	1.439,20
09.1.2				0,00	0,00	0,00
4231 - 95 - 2017	APPALTO SERVIZIO GLOBALE ENERGIA (MANUTENZIONI) - ISTRUZIONE PRIMARIA			8.500,00	7.800,00	1.439,20
04.02.1				0,00	700,00	1.439,20
U.1.03.02.15.999				8.500,00	0,00	1.439,20
09.1.2				9.939,20	7.800,00	0,00
4236 - 284 - 2016	MANUTENZIONE IMPIANTI, ATTREZZATURE E MACCHINARI - ISTRUZIONE PRIMARIA			0,00	0,00	1.448,40
04.02.1				0,00	0,00	1.448,40
U.1.03.02.09.004				0,00	0,00	1.448,40
09.1.2				0,00	0,00	0,00
4236 - 284 - 2017	MANUTENZIONE IMPIANTI, ATTREZZATURE E MACCHINARI - ISTRUZIONE PRIMARIA			3.800,00	3.382,30	1.448,40
04.02.1				0,00	417,70	1.448,40
U.1.03.02.09.004				3.800,00	341,61	1.448,40
09.1.2				5.248,40	3.040,69	0,00

Cap. Art. Anno	Descrizione	CGU	C.Stat.	Prev. Ini.	Impegni	Residui
Codice Bilancio		C.Eco.	C.Res.	Variazioni	Disp. Imp	Impegni
Pdc Fin.		C.Tip.	C.Proc.	Prev. Def.	Mandati	Mandati
Cofog		C.Tes.	C.Prog.	Prev. Def. Cassa	Da Pagare	Da Pagare
4237 - 291 - 2016	MANUTENZIONE IMMOBILI PATRIMONIALI IN USO AL COMUNE - ISTRUZIONE PRIMARIA			0,00	0,00	1.711,55
04.02.1				0,00	0,00	1.711,55
U.1.03.02.09.008				0,00	0,00	1.711,55
09.1.2				0,00	0,00	0,00
4237 - 291 - 2017	MANUTENZIONE IMMOBILI PATRIMONIALI IN USO AL COMUNE - ISTRUZIONE PRIMARIA			3.200,00	3.200,00	1.711,55
04.02.1				0,00	0,00	1.711,55
U.1.03.02.09.008				3.200,00	158,00	1.711,55
09.1.2				4.911,55	3.042,00	0,00
4238 - 330 - 2016	APPALTO SERVIZIO GLOBALE ENERGIA (GAS METANO) - ISTRUZIONE PRIMARIA			0,00	0,00	1.962,49
04.02.1				0,00	0,00	1.962,49
U.1.03.02.05.006				0,00	0,00	1.962,49
09.1.2				0,00	0,00	0,00
4238 - 330 - 2017	APPALTO SERVIZIO GLOBALE ENERGIA (GAS METANO) - ISTRUZIONE PRIMARIA			12.000,00	11.200,00	1.962,49
04.02.1				0,00	800,00	1.962,49
U.1.03.02.05.006				12.000,00	0,00	1.962,49
09.1.2				13.962,49	11.200,00	0,00
4238 - 332 - 2016	APPALTO SERVIZIO GLOBALE ENERGIA (ENERGIA ELETTRICA) - ISTRUZIONE PRIMARIA			0,00	0,00	646,68
04.02.1				0,00	0,00	646,68
U.1.03.02.05.004				0,00	0,00	646,68
09.1.2				0,00	0,00	0,00
4238 - 332 - 2017	APPALTO SERVIZIO GLOBALE ENERGIA (ENERGIA ELETTRICA) - ISTRUZIONE PRIMARIA			5.500,00	5.200,00	646,68
04.02.1				0,00	300,00	646,68
U.1.03.02.05.004				5.500,00	0,00	646,68
09.1.2				6.146,68	5.200,00	0,00
4238 - 333 - 2016	ACQUA - ISTRUZIONE PRIMARIA			0,00	0,00	2.733,41
04.02.1				0,00	0,00	2.733,41
U.1.03.02.05.005				0,00	0,00	2.733,41
09.1.2				0,00	0,00	0,00
4238 - 333 - 2017	ACQUA - ISTRUZIONE PRIMARIA			6.500,00	2.166,66	2.733,41
04.02.1				0,00	4.333,34	2.733,41
U.1.03.02.05.005				6.500,00	1.258,27	2.733,41
09.1.2				9.233,41	908,39	0,00
4258 - 380 - 2017	CANONE LEASING RIQUALIFICAZIONE POLO SCOLASTICO OSTERIA NUOVA			51.300,00	51.300,00	0,00
04.02.1				0,00	0,00	0,00
U.1.07.06.05.001				51.300,00	25.927,53	0,00
09.1.2				51.300,00	25.372,47	0,00
4262 - 440 - 2017	TRASFERIMENTO AD ISTITUTO COMPRESIVO PER PROGETTI DI QUALIFICAZIONE SCOLASTICA			19.300,00	6.500,00	0,00
04.02.1				0,00	12.800,00	0,00
U.1.04.01.01.002				19.300,00	6.500,00	0,00
09.1.2				19.300,00	0,00	0,00

Cap. Art. Anno	Descrizione	CGU	C.Stat.	Prev. Ini.	Impegni	Residui
Codice Bilancio		C.Eco.	C.Res.	Variazioni	Disp. Imp	Impegni
Pdc Fin.		C.Tip.	C.Proc.	Prev. Def.	Mandati	Mandati
Cofog		C.Tes.	C.Prog.	Prev. Def. Cassa	Da Pagare	Da Pagare
4267 - 440 - 2017	TRASFERIMENTO AD ISTITUTO COMPRENSIVO PER ACQUISTO DI BENI E SERVIZI PLESSI SCOLASTICI			10.000,00	0,00	0,00
04.02.1				0,00	10.000,00	0,00
U.1.04.01.01.002				10.000,00	0,00	0,00
09.1.2				10.000,00	0,00	0,00
4275 - 440 - 2016	TRASFERIMENTO AD ISTITUTO COMPRENSIVO PER FUNZIONI AGGIUNTIVE ATA - ISTRUZIONE PRIMARIA			0,00	0,00	4.400,00
04.02.1				0,00	0,00	4.400,00
U.1.04.01.01.002				0,00	0,00	4.400,00
09.1.2				0,00	0,00	0,00
4275 - 440 - 2017	TRASFERIMENTO AD ISTITUTO COMPRENSIVO PER FUNZIONI AGGIUNTIVE ATA - ISTRUZIONE PRIMARIA			17.000,00	12.600,00	4.400,00
04.02.1				0,00	4.400,00	4.400,00
U.1.04.01.01.002				17.000,00	0,00	4.400,00
09.1.2				21.400,00	12.600,00	0,00
4313 - 55 - 2016	ACQUISTI PER MANUTENZIONE ORDINARIE BENI MOBILI - ISTRUZIONE SECONDARIA			0,00	0,00	75,00
04.02.1				0,00	0,00	75,00
U.1.03.01.02.999				0,00	0,00	75,00
09.2.1				0,00	0,00	0,00
4313 - 55 - 2017	ACQUISTI PER MANUTENZIONE ORDINARIE BENI MOBILI - ISTRUZIONE SECONDARIA			100,00	100,00	75,00
04.02.1				0,00	0,00	75,00
U.1.03.01.02.999				100,00	0,00	75,00
09.2.1				175,00	100,00	0,00
4313 - 56 - 2017	ACQUISTI PER MANUTENZIONE ORDINARIE BENI IMMOBILI - ISTRUZIONE SECONDARIA			200,00	0,00	0,00
04.02.1				0,00	200,00	0,00
U.1.03.01.02.999				200,00	0,00	0,00
09.2.1				200,00	0,00	0,00
4315 - 44 - 2017	BENI DI CONSUMO E MATERIE PRIME DIVERSE - ISTRUZIONE SECONDARIA			100,00	0,00	0,00
04.02.1				0,00	100,00	0,00
U.1.03.01.02.999				100,00	0,00	0,00
09.2.1				100,00	0,00	0,00
4320 - 44 - 2017	BENI DI CONSUMO E MATERIE PRIME DIVERSE - ISTRUZIONE SECONDARIA - ECONOMATO			50,00	0,00	0,00
04.02.1				0,00	50,00	0,00
U.1.03.01.02.999				50,00	0,00	0,00
09.2.1				50,00	0,00	0,00
4323 - 91 - 2016	PULIZIA LOCALI PALESTRA SCUOLA MEDIA - ISTRUZIONE SECONDARIA			0,00	0,00	21.986,16
04.02.1				0,00	0,00	21.986,16
U.1.03.02.13.002				0,00	0,00	0,00
09.2.1				0,00	0,00	21.986,16
4323 - 91 - 2017	PULIZIA LOCALI PALESTRA SCUOLA MEDIA - ISTRUZIONE SECONDARIA			15.000,00	17.895,66	21.986,16
04.02.1				2.950,00	54,34	21.986,16
U.1.03.02.13.002				17.950,00	1.423,13	0,00
09.2.1				39.936,16	16.472,53	21.986,16

Cap. Art. Anno	Descrizione	CGU	C.Stat.	Prev. Ini.	Impegni	Residui
Codice Bilancio		C.Eco.	C.Res.	Variazioni	Disp. Imp	Impegni
Pdc Fin.		C.Tip.	C.Proc.	Prev. Def.	Mandati	Mandati
Cofog		C.Tes.	C.Prog.	Prev. Def. Cassa	Da Pagare	Da Pagare
4330 - 331 - 2016	TELEFONO - ISTRUZIONE SECONDARIA			0,00	0,00	489,44
04.02.1				0,00	0,00	489,44
U.1.03.02.05.001				0,00	0,00	336,58
09.2.1				0,00	0,00	152,86
4330 - 331 - 2017	TELEFONO - ISTRUZIONE SECONDARIA			2.500,00	2.500,00	489,44
04.02.1				0,00	0,00	489,44
U.1.03.02.05.001				2.500,00	282,89	336,58
09.2.1				2.989,44	2.217,11	152,86
4331 - 95 - 2016	APPALTO SERVIZIO GLOBALE ENERGIA (MANUTENZIONI) - ISTRUZIONE SECONDARIA			0,00	0,00	987,49
04.02.1				0,00	0,00	987,49
U.1.03.02.15.999				0,00	0,00	987,49
09.2.1				0,00	0,00	0,00
4331 - 95 - 2017	APPALTO SERVIZIO GLOBALE ENERGIA (MANUTENZIONI) - ISTRUZIONE SECONDARIA			6.000,00	5.500,00	987,49
04.02.1				0,00	500,00	987,49
U.1.03.02.15.999				6.000,00	0,00	987,49
09.2.1				6.987,49	5.500,00	0,00
4336 - 284 - 2016	MANUTENZIONE IMPIANTI, ATTREZZATURE E MACCHINARI - ISTRUZIONE SECONDARIA			0,00	0,00	201,45
04.02.1				0,00	0,00	201,45
U.1.03.02.09.004				0,00	0,00	201,45
09.2.1				0,00	0,00	0,00
4336 - 284 - 2017	MANUTENZIONE IMPIANTI, ATTREZZATURE E MACCHINARI - ISTRUZIONE SECONDARIA			1.000,00	0,00	201,45
04.02.1				0,00	1.000,00	201,45
U.1.03.02.09.004				1.000,00	0,00	201,45
09.2.1				1.201,45	0,00	0,00
4337 - 291 - 2016	MANUTENZIONE IMMOBILI PATRIMONIALI IN USO AL COMUNE - ISTRUZIONE SECONDARIA			0,00	0,00	893,87
04.02.1				0,00	0,00	893,87
U.1.03.02.09.008				0,00	0,00	893,87
09.2.1				0,00	0,00	0,00
4337 - 291 - 2017	MANUTENZIONE IMMOBILI PATRIMONIALI IN USO AL COMUNE - ISTRUZIONE SECONDARIA			3.000,00	1.450,00	893,87
04.02.1				0,00	1.550,00	893,87
U.1.03.02.09.008				3.000,00	137,75	893,87
09.2.1				3.893,87	1.312,25	0,00
4338 - 330 - 2016	APPALTO SERVIZIO GLOBALE ENERGIA (GAS METANO) - ISTRUZIONE SECONDARIA			0,00	0,00	966,66
04.02.1				0,00	0,00	966,66
U.1.03.02.05.006				0,00	0,00	966,66
09.2.1				0,00	0,00	0,00
4338 - 330 - 2017	APPALTO SERVIZIO GLOBALE ENERGIA (GAS METANO) - ISTRUZIONE SECONDARIA			6.000,00	5.500,00	966,66
04.02.1				0,00	500,00	966,66
U.1.03.02.05.006				6.000,00	0,00	966,66
09.2.1				6.966,66	5.500,00	0,00

Cap. Art. Anno	Descrizione	CGU	C.Stat.	Prev. Ini.	Impegni	Residui
Codice Bilancio		C.Eco.	C.Res.	Variazioni	Disp. Imp	Impegni
Pdc Fin.		C.Tip.	C.Proc.	Prev. Def.	Mandati	Mandati
Cofog		C.Tes.	C.Prog.	Prev. Def. Cassa	Da Pagare	Da Pagare
4338 - 332 - 2017	APPALTO SERVIZIO GLOBALE ENERGIA (ENERGIA ELETTRICA) - ISTRUZIONE SECONDARIA			5.500,00	5.200,00	0,00
04.02.1				0,00	300,00	0,00
U.1.03.02.05.004				5.500,00	0,00	0,00
09.2.1				5.500,00	5.200,00	0,00
4338 - 333 - 2016	ACQUA - ISTRUZIONE SECONDARIA			0,00	0,00	851,85
04.02.1				0,00	0,00	851,85
U.1.03.02.05.005				0,00	0,00	851,85
09.2.1				0,00	0,00	0,00
4338 - 333 - 2017	ACQUA - ISTRUZIONE SECONDARIA			2.500,00	833,34	851,85
04.02.1				0,00	1.666,66	851,85
U.1.03.02.05.005				2.500,00	256,64	851,85
09.2.1				3.351,85	576,70	0,00
4506 - 1 - 2017	RETRIBUZIONE AL PERSONALE DI RUOLO - SERVIZIO SCOLASTICO			25.534,80	25.534,80	0,00
04.06.1				0,00	0,00	0,00
U.1.01.01.01.002				25.534,80	11.141,95	0,00
09.6.0				25.534,80	14.392,85	0,00
4507 - 4 - 2016	CONTRIBUTI PREVIDENZIALI E ASSISTENZIALI PERS. DI RUOLO - SERVIZIO SCOLASTICO			0,00	0,00	2.085,91
04.06.1				0,00	0,00	2.085,91
U.1.01.02.01.001				0,00	0,00	2.009,82
09.6.0				0,00	0,00	76,09
4507 - 4 - 2017	CONTRIBUTI PREVIDENZIALI E ASSISTENZIALI PERS. DI RUOLO - SERVIZIO SCOLASTICO			6.960,00	6.960,00	2.085,91
04.06.1				0,00	0,00	2.085,91
U.1.01.02.01.001				6.960,00	3.179,31	2.009,82
09.6.0				9.045,91	3.780,69	76,09
4508 - 12 - 2016	LAVORO STRAORDINARIO - SERVIZIO SCOLASTICO			0,00	0,00	150,00
04.06.1				0,00	0,00	150,00
U.1.01.01.01.003				0,00	0,00	150,00
09.6.0				0,00	0,00	0,00
4508 - 12 - 2017	LAVORO STRAORDINARIO - SERVIZIO SCOLASTICO			150,00	0,00	150,00
04.06.1				0,00	150,00	150,00
U.1.01.01.01.003				150,00	0,00	150,00
09.6.0				300,00	0,00	0,00
4508 - 14 - 2016	INDENNITA' DI MISSIONE - SERVIZIO SCOLASTICO			0,00	0,00	47,85
04.06.1				0,00	0,00	47,85
U.1.03.02.02.002				0,00	0,00	0,00
09.6.0				0,00	0,00	47,85
4508 - 14 - 2017	INDENNITA' DI MISSIONE - SERVIZIO SCOLASTICO			50,00	50,00	47,85
04.06.1				0,00	0,00	47,85
U.1.03.02.02.002				50,00	0,00	0,00
09.6.0				97,85	50,00	47,85

Cap. Art. Anno	Descrizione	CGU	C.Stat.	Prev. Ini.	Impegni	Residui
Codice Bilancio		C.Eco.	C.Res.	Variazioni	Disp. Imp	Impegni
Pdc Fin.		C.Tip.	C.Proc.	Prev. Def.	Mandati	Mandati
Cofog		C.Tes.	C.Prog.	Prev. Def. Cassa	Da Pagare	Da Pagare
4515 - 37 - 2016	PRODOTTI ED ATTREZZATURE DI PULIZIA - REFEZIONE SCOLASTICA			0,00	0,00	213,74
04.06.1				0,00	0,00	213,74
U.1.03.01.02.999				0,00	0,00	213,70
09.6.0				0,00	0,00	0,04
4515 - 37 - 2017	PRODOTTI ED ATTREZZATURE DI PULIZIA - REFEZIONE SCOLASTICA			2.500,00	2.096,00	213,74
04.06.1				0,00	404,00	213,74
U.1.03.01.02.999				2.500,00	638,95	213,70
09.6.0				2.713,74	1.457,05	0,04
4518 - 44 - 2016	MATERIALE CARTACEO E DERIVATI - REFEZIONE SCOLASTICA			0,00	0,00	1.436,13
04.06.1				0,00	0,00	1.436,13
U.1.03.01.02.999				0,00	0,00	1.213,90
09.6.0				0,00	0,00	222,23
4518 - 44 - 2017	MATERIALE CARTACEO E DERIVATI - REFEZIONE SCOLASTICA			6.500,00	2.715,17	1.436,13
04.06.1				0,00	3.784,83	1.436,13
U.1.03.01.02.999				6.500,00	1.116,31	1.213,90
09.6.0				7.936,13	1.598,86	222,23
4523 - 92 - 2016	APPALTO PRE-POST SCUOLA - ASSISTENZA SCOLASTICA			0,00	0,00	16.569,70
04.06.1				0,00	0,00	16.569,70
U.1.03.02.15.999				0,00	0,00	16.569,70
09.6.0				0,00	0,00	0,00
4523 - 92 - 2017	APPALTO PRE-POST SCUOLA - ASSISTENZA SCOLASTICA			85.000,00	56.000,00	16.569,70
04.06.1				-200,00	28.800,00	16.569,70
U.1.03.02.15.999				84.800,00	49.534,06	16.569,70
09.6.0				101.369,70	6.465,94	0,00
4523 - 93 - 2016	APPALTO TRASPORTO SCOLASTICO			0,00	0,00	18.463,47
04.06.1				0,00	0,00	18.463,47
U.1.03.02.15.002				0,00	0,00	18.463,47
09.6.0				0,00	0,00	0,00
4523 - 93 - 2017	APPALTO TRASPORTO SCOLASTICO			95.000,00	65.000,00	18.463,47
04.06.1				0,00	30.000,00	18.463,47
U.1.03.02.15.002				95.000,00	41.036,08	18.463,47
09.6.0				113.463,47	23.963,92	0,00
4523 - 94 - 2017	APPALTO ATTIVITA' ESTIVE - ASSISTENZA SCOLASTICA			46.000,00	43.785,00	0,00
04.06.1				0,00	2.215,00	0,00
U.1.03.02.15.999				46.000,00	0,00	0,00
09.6.0				46.000,00	43.785,00	0,00
4525 - 190 - 2017	PROGETTI DI QUALIFICAZIONE SCOLASTICA E ALTERNANZA SCUOLA-LAVORO			1.200,00	1.390,00	0,00
04.06.1				200,00	10,00	0,00
U.1.03.02.99.999				1.400,00	1.390,00	0,00
09.6.0				1.400,00	0,00	0,00

Cap. Art. Anno	Descrizione	CGU	C.Stat.	Prev. Ini.	Impegni	Residui
Codice Bilancio		C.Eco.	C.Res.	Variazioni	Disp. Imp	Impegni
Pdc Fin.		C.Tip.	C.Proc.	Prev. Def.	Mandati	Mandati
Cofog		C.Tes.	C.Prog.	Prev. Def. Cassa	Da Pagare	Da Pagare
4526 - 251 - 2017	INCARICHI DIVERSI - ASSISTENZA SCOLASTICA			800,00	0,00	0,00
04.06.1				0,00	800,00	0,00
U.1.03.02.11.999				800,00	0,00	0,00
09.6.0				800,00	0,00	0,00
4531 - 90 - 2016	APPALTO SERVIZIO REFEZIONE SCOLASTICA - MINORI E ADULTI			0,00	0,00	96.078,32
04.06.1				0,00	0,00	96.078,32
U.1.03.02.15.006				0,00	0,00	96.078,32
09.6.0				0,00	0,00	0,00
4531 - 90 - 2017	APPALTO SERVIZIO REFEZIONE SCOLASTICA - MINORI E ADULTI			480.000,00	480.000,00	96.078,32
04.06.1				0,00	0,00	96.078,32
U.1.03.02.15.006				480.000,00	211.654,56	96.078,32
09.6.0				576.078,32	268.345,44	0,00
4533 - 190 - 2017	PRESTAZIONI DIVERSE - ASSISTENZA SCOLASTICA			700,00	0,00	0,00
04.06.1				0,00	700,00	0,00
U.1.03.02.99.999				700,00	0,00	0,00
09.6.0				700,00	0,00	0,00
4533 - 191 - 2016	RETTIFICA CORRISPETTIVO UTENTI			0,00	0,00	11,00
04.06.1				0,00	0,00	11,00
U.1.03.02.99.999				0,00	0,00	11,00
09.6.0				0,00	0,00	0,00
4536 - 284 - 2017	MANUTENZIONE IMPIANTI, ATTREZZATURE E MACCHINARI - REFEZIONE SCOLASTICA			800,00	800,00	0,00
04.06.1				0,00	0,00	0,00
U.1.03.02.09.004				800,00	800,00	0,00
09.6.0				800,00	0,00	0,00
4541 - 190 - 2017	PRESTAZIONI PER SERVIZI SPECIFICI - CENTRI ESTIVI			15.000,00	14.595,00	0,00
04.06.1				0,00	405,00	0,00
U.1.03.02.15.999				15.000,00	0,00	0,00
09.6.0				15.000,00	14.595,00	0,00
4547 - 90 - 2017	APPALTO SERVIZIO MENSA - CENTRI ESTIVI			15.000,00	0,00	0,00
04.06.1				0,00	15.000,00	0,00
U.1.03.02.15.006				15.000,00	0,00	0,00
09.6.0				15.000,00	0,00	0,00
4549 - 190 - 2016	PRESTAZIONE PER SERVIZI SPECIFICI - REFEZIONE SCOLASTICA			0,00	0,00	30.678,96
04.06.1				0,00	0,00	30.678,96
U.1.03.02.15.006				0,00	0,00	30.678,96
09.6.0				0,00	0,00	0,00
4549 - 190 - 2017	PRESTAZIONE PER SERVIZI SPECIFICI - REFEZIONE SCOLASTICA			149.000,00	96.000,00	30.678,96
04.06.1				0,00	53.000,00	30.678,96
U.1.03.02.15.006				149.000,00	86.708,15	30.678,96
09.6.0				179.678,96	9.291,85	0,00

Cap. Art. Anno	Descrizione	CGU	C.Stat.	Prev. Ini.	Impegni	Residui
Codice Bilancio		C.Eco.	C.Res.	Variazioni	Disp. Imp	Impegni
Pdc Fin.		C.Tip.	C.Proc.	Prev. Def.	Mandati	Mandati
Cofog		C.Tes.	C.Prog.	Prev. Def. Cassa	Da Pagare	Da Pagare
4573 - 480 - 2014	CONTRIBUTI A PRIVATI PER ACQUISTO LIBRI E BORSE DI STUDIO - ASSISTENZA SCOLASTICA			0,00	0,00	771,73
04.06.1				0,00	0,00	771,73
U.1.04.02.05.999				0,00	0,00	0,00
09.6.0				0,00	0,00	771,73
4573 - 480 - 2015	CONTRIBUTI A PRIVATI PER ACQUISTO LIBRI E BORSE DI STUDIO - ASSISTENZA SCOLASTICA			0,00	0,00	576,75
04.06.1				0,00	0,00	576,75
U.1.04.02.05.999				0,00	0,00	0,00
09.6.0				0,00	0,00	576,75
4573 - 480 - 2016	CONTRIBUTI A PRIVATI PER ACQUISTO LIBRI E BORSE DI STUDIO - ASSISTENZA SCOLASTICA			0,00	0,00	5.394,64
04.06.1				0,00	0,00	5.394,64
U.1.04.02.05.999				0,00	0,00	4.537,39
09.6.0				0,00	0,00	857,25
4573 - 480 - 2017	CONTRIBUTI A PRIVATI PER ACQUISTO LIBRI E BORSE DI STUDIO - ASSISTENZA SCOLASTICA			5.000,00	0,00	6.743,12
04.06.1				0,00	5.000,00	6.743,12
U.1.04.02.05.999				5.000,00	0,00	4.537,39
09.6.0				11.743,12	0,00	2.205,73
4588 - 600 - 2016	I.R.A.P. ATTIVITA' ISTITUZIONALI - SERVIZIO SCOLASTICO			0,00	0,00	630,80
04.06.1				0,00	0,00	630,80
U.1.02.01.01.001				0,00	0,00	531,31
09.6.0				0,00	0,00	99,49
4588 - 600 - 2017	I.R.A.P. ATTIVITA' ISTITUZIONALI - SERVIZIO SCOLASTICO			2.183,21	2.183,21	630,80
04.06.1				0,00	0,00	630,80
U.1.02.01.01.001				2.183,21	947,10	531,31
09.6.0				2.814,01	1.236,11	99,49
4590 - 90 - 2016	SPESE PER SERVIZIO TESORERIA REFEZIONE SCOLASTICA			0,00	0,00	1.089,13
04.06.1				0,00	0,00	1.089,13
U.1.03.02.17.002				0,00	0,00	1.089,13
09.6.0				0,00	0,00	0,00
4590 - 90 - 2017	SPESE PER SERVIZIO TESORERIA REFEZIONE SCOLASTICA			15.000,00	15.000,00	1.089,13
04.06.1				0,00	0,00	1.089,13
U.1.03.02.17.002				15.000,00	0,00	1.089,13
09.6.0				16.089,13	15.000,00	0,00
5101 - 1 - 2017	RETRIBUZIONI AL PERSONALE DI RUOLO - BIBLIOTECA			34.193,58	34.193,58	0,00
05.02.1				0,00	0,00	0,00
U.1.01.01.01.002				34.193,58	13.177,80	0,00
08.2.1				34.193,58	21.015,78	0,00
5102 - 4 - 2016	ONERI PREV.LI E ASS.LI A CARICO COMUNE PERS. DI RUOLO - BIBLIOTECA			0,00	0,00	2.475,76
05.02.1				0,00	0,00	2.475,76
U.1.01.02.01.001				0,00	0,00	1.429,62
08.2.1				0,00	0,00	1.046,14

Cap. Art. Anno	Descrizione	CGU	C.Stat.	Prev. Ini.	Impegni	Residui
Codice Bilancio		C.Eco.	C.Res.	Variazioni	Disp. Imp	Impegni
Pdc Fin.		C.Tip.	C.Proc.	Prev. Def.	Mandati	Mandati
Cofog		C.Tes.	C.Prog.	Prev. Def. Cassa	Da Pagare	Da Pagare
5102 - 4 - 2017	ONERI PREV.LI E ASS.LI A CARICO COMUNE PERS. DI RUOLO - BIBLIOTECA			9.950,00	9.950,00	2.475,76
05.02.1				0,00	0,00	2.475,76
U.1.01.02.01.001				9.950,00	3.838,97	1.429,62
08.2.1				12.425,76	6.111,03	1.046,14
5103 - 12 - 2016	LAVORO STRAORDINARIO - BIBLIOTECA			0,00	0,00	50,00
05.02.1				0,00	0,00	50,00
U.1.01.01.01.003				0,00	0,00	48,88
08.2.1				0,00	0,00	1,12
5103 - 12 - 2017	LAVORO STRAORDINARIO - BIBLIOTECA			50,00	0,00	50,00
05.02.1				0,00	50,00	50,00
U.1.01.01.01.003				50,00	0,00	48,88
08.2.1				100,00	0,00	1,12
5112 - 35 - 2013	ABBONAMENTI A GIORNALI - RIVISTE - PUBBLICAZIONI - BIBLIOTECA			0,00	0,00	84,74
05.02.1				0,00	0,00	84,74
U.1.03.01.01.001				0,00	0,00	0,00
08.2.1				0,00	0,00	84,74
5112 - 35 - 2017	ABBONAMENTI A GIORNALI - RIVISTE - PUBBLICAZIONI - BIBLIOTECA			0,00	0,00	84,74
05.02.1				0,00	0,00	84,74
U.1.03.01.01.001				0,00	0,00	0,00
08.2.1				84,74	0,00	84,74
5112 - 39 - 2013	LIBRI - BIBLIOTECA			0,00	0,00	264,70
05.02.1				0,00	0,00	264,70
U.1.03.01.01.002				0,00	0,00	0,00
08.2.1				0,00	0,00	264,70
5112 - 39 - 2016	LIBRI - BIBLIOTECA			0,00	0,00	1.246,92
05.02.1				0,00	0,00	1.246,92
U.1.03.01.01.002				0,00	0,00	1.246,92
08.2.1				0,00	0,00	0,00
5112 - 39 - 2017	LIBRI - BIBLIOTECA			2.300,00	1.545,83	1.511,62
05.02.1				0,00	754,17	1.511,62
U.1.03.01.01.002				2.300,00	0,00	1.246,92
08.2.1				3.811,62	1.545,83	264,70
5120 - 39 - 2017	LIBRI - BIBLIOTECA - ECONOMATO			80,00	0,00	0,00
05.02.1				0,00	80,00	0,00
U.1.03.01.01.002				80,00	0,00	0,00
08.2.1				80,00	0,00	0,00
5130 - 331 - 2017	TELEFONO - BIBLIOTECA			750,00	400,00	0,00
05.02.1				0,00	350,00	0,00
U.1.03.02.05.001				750,00	0,00	0,00
08.2.1				750,00	400,00	0,00

Cap. Art. Anno	Descrizione	CGU	C.Stat.	Prev. Ini.	Impegni	Residui
Codice Bilancio		C.Eco.	C.Res.	Variazioni	Disp. Imp	Impegni
Pdc Fin.		C.Tip.	C.Proc.	Prev. Def.	Mandati	Mandati
Cofog		C.Tes.	C.Prog.	Prev. Def. Cassa	Da Pagare	Da Pagare
5131 - 95 - 2016	APPALTO SERVIZIO GLOBALE ENERGIA (MANUTENZIONI) - BIBLIOTECA / CASA DELLA CULTURA			0,00	0,00	373,35
05.02.1				0,00	0,00	373,35
U.1.03.02.15.999				0,00	0,00	373,35
08.2.1				0,00	0,00	0,00
5131 - 95 - 2017	APPALTO SERVIZIO GLOBALE ENERGIA (MANUTENZIONI) - BIBLIOTECA / CASA DELLA CULTURA			2.500,00	2.200,00	373,35
05.02.1				0,00	300,00	373,35
U.1.03.02.15.999				2.500,00	0,00	373,35
08.2.1				2.873,35	2.200,00	0,00
5138 - 330 - 2016	APPALTO SERVIZIO GLOBALE ENERGIA (GAS METANO) - BIBLIOTECA			0,00	0,00	523,33
05.02.1				0,00	0,00	523,33
U.1.03.02.05.006				0,00	0,00	523,33
08.2.1				0,00	0,00	0,00
5138 - 330 - 2017	APPALTO SERVIZIO GLOBALE ENERGIA (GAS METANO) - BIBLIOTECA			3.500,00	3.200,00	523,33
05.02.1				0,00	300,00	523,33
U.1.03.02.05.006				3.500,00	0,00	523,33
08.2.1				4.023,33	3.200,00	0,00
5138 - 332 - 2016	APPALTO SERVIZIO GLOBALE ENERGIA (ENERGIA ELETTRICA) - BIBLIOTECA			0,00	0,00	296,70
05.02.1				0,00	0,00	296,70
U.1.03.02.05.004				0,00	0,00	296,70
08.2.1				0,00	0,00	0,00
5138 - 332 - 2017	APPALTO SERVIZIO GLOBALE ENERGIA (ENERGIA ELETTRICA) - BIBLIOTECA			2.650,00	2.300,00	296,70
05.02.1				0,00	350,00	296,70
U.1.03.02.05.004				2.650,00	0,00	296,70
08.2.1				2.946,70	2.300,00	0,00
5138 - 333 - 2016	ACQUA - BIBLIOTECA			0,00	0,00	165,30
05.02.1				0,00	0,00	165,30
U.1.03.02.05.005				0,00	0,00	165,30
08.2.1				0,00	0,00	0,00
5138 - 333 - 2017	ACQUA - BIBLIOTECA			400,00	133,34	165,30
05.02.1				0,00	266,66	165,30
U.1.03.02.05.005				400,00	57,08	165,30
08.2.1				565,30	76,26	0,00
5163 - 403 - 2017	TRASFERIMENTO A COMUNI CAPOZONA PER PROGETTI - BIBLIOTECA			3.600,00	3.341,20	0,00
05.02.1				0,00	258,80	0,00
U.1.04.01.02.003				3.600,00	3.341,20	0,00
08.2.1				3.600,00	0,00	0,00
5188 - 600 - 2016	I.R.A.P. ATTIVITA' ISTITUZIONALI - BIBLIOTECA			0,00	0,00	629,39
05.02.1				0,00	0,00	629,39
U.1.02.01.01.001				0,00	0,00	377,24
08.2.1				0,00	0,00	252,15

Cap. Art. Anno	Descrizione	CGU	C.Stat.	Prev. Ini.	Impegni	Residui
Codice Bilancio		C.Eco.	C.Res.	Variazioni	Disp. Imp	Impegni
Pdc Fin.		C.Tip.	C.Proc.	Prev. Def.	Mandati	Mandati
Cofog		C.Tes.	C.Prog.	Prev. Def. Cassa	Da Pagare	Da Pagare
5188 - 600 - 2017	I.R.A.P. ATTIVITA' ISTITUZIONALI - BIBLIOTECA			2.910,70	2.910,70	629,39
05.02.1				0,00	0,00	629,39
U.1.02.01.01.001				2.910,70	1.134,35	377,24
08.2.1				3.540,09	1.776,35	252,15
5201 - 1 - 2017	RETRIBUZIONI AL PERSONALE DI RUOLO - CULTURA			33.407,34	33.407,34	0,00
05.02.1				0,00	0,00	0,00
U.1.01.01.01.002				33.407,34	12.873,63	0,00
08.2.1				33.407,34	20.533,71	0,00
5201 - 3 - 2017	ASSEGNI NUCLEO FAMILIARE - CULTURA			1.101,36	1.101,36	0,00
05.02.1				0,00	0,00	0,00
U.1.01.02.02.001				1.101,36	458,90	0,00
08.2.1				1.101,36	642,46	0,00
5202 - 4 - 2016	ONERI PREV.LI E ASSIST.LI A CARICO COMUNE PERS.DI RUOLO - CULTURA			0,00	0,00	1.695,52
05.02.1				0,00	0,00	1.695,52
U.1.01.02.01.001				0,00	0,00	1.635,00
08.2.1				0,00	0,00	60,52
5202 - 4 - 2017	ONERI PREV.LI E ASSIST.LI A CARICO COMUNE PERS.DI RUOLO - CULTURA			9.860,00	9.860,00	1.695,52
05.02.1				0,00	0,00	1.695,52
U.1.01.02.01.001				9.860,00	3.863,04	1.635,00
08.2.1				11.555,52	5.996,96	60,52
5203 - 12 - 2016	LAVORO STRAORDINARIO - CULTURA			0,00	0,00	50,00
05.02.1				0,00	0,00	50,00
U.1.01.01.01.003				0,00	0,00	50,00
08.2.1				0,00	0,00	0,00
5203 - 12 - 2017	LAVORO STRAORDINARIO - CULTURA			50,00	0,00	50,00
05.02.1				0,00	50,00	50,00
U.1.01.01.01.003				50,00	0,00	50,00
08.2.1				100,00	0,00	0,00
5212 - 45 - 2016	MATERIE PRIME PER ACQUISTO BENI PER EROGAZIONE SERVIZI - ATTIVITA' CULTURALI E GIOVANILI			0,00	0,00	364,00
05.02.1				0,00	0,00	364,00
U.1.03.01.02.999				0,00	0,00	360,00
08.2.1				0,00	0,00	4,00
5212 - 45 - 2017	MATERIE PRIME PER ACQUISTO BENI PER EROGAZIONE SERVIZI - ATTIVITA' CULTURALI E GIOVANILI			750,00	353,80	364,00
05.02.1				0,00	396,20	364,00
U.1.03.01.02.999				750,00	0,00	360,00
08.2.1				1.114,00	353,80	4,00
5216 - 55 - 2016	ACQUISTI PER MANUTENZIONE ORDINARIE BENI MOBILI - ATTIVITA' CULTURALI			0,00	0,00	175,00
05.02.1				0,00	0,00	175,00
U.1.03.01.02.999				0,00	0,00	175,00
08.2.1				0,00	0,00	0,00

Cap. Art. Anno	Descrizione	CGU	C.Stat.	Prev. Ini.	Impegni	Residui
Codice Bilancio		C.Eco.	C.Res.	Variazioni	Disp. Imp	Impegni
Pdc Fin.		C.Tip.	C.Proc.	Prev. Def.	Mandati	Mandati
Cofog		C.Tes.	C.Prog.	Prev. Def. Cassa	Da Pagare	Da Pagare
5216 - 55 - 2017	ACQUISTI PER MANUTENZIONE ORDINARIE BENI MOBILI - ATTIVITA' CULTURALI			200,00	200,00	175,00
05.02.1				0,00	0,00	175,00
U.1.03.01.02.999				200,00	0,00	175,00
08.2.1				375,00	200,00	0,00
5216 - 56 - 2017	ACQUISTI PER MANUTENZIONE ORDINARIE BENI IMMOBILI - ATTIVITA' CULTURALI			100,00	0,00	0,00
05.02.1				0,00	100,00	0,00
U.1.03.01.02.999				100,00	0,00	0,00
08.2.1				100,00	0,00	0,00
5220 - 44 - 2017	BENI DI CONSUMO E MATERIE PRIME ATTIVITA' CULTURALI - ECONOMATO			300,00	300,00	0,00
05.02.1				0,00	0,00	0,00
U.1.03.01.02.999				300,00	0,00	0,00
08.2.1				300,00	300,00	0,00
5225 - 190 - 2016	SPETTACOLI , CONCERTI, ATTIVITA' E MANIFESTAZIONI ARTISTICHE DIVERSE - ATTIVITA' CULTURALI			0,00	0,00	3.341,10
05.02.1				0,00	0,00	3.341,10
U.1.03.02.02.005				0,00	0,00	3.341,10
08.2.1				0,00	0,00	0,00
5225 - 190 - 2017	SPETTACOLI , CONCERTI, ATTIVITA' E MANIFESTAZIONI ARTISTICHE DIVERSE - ATTIVITA' CULTURALI			12.000,00	6.447,50	3.341,10
05.02.1				0,00	5.552,50	3.341,10
U.1.03.02.02.005				12.000,00	4.976,35	3.341,10
08.2.1				15.341,10	1.471,15	0,00
5227 - 270 - 2016	REDAZIONE NOTIZIARIO COMUNALE			0,00	0,00	719,10
05.02.1				0,00	0,00	719,10
U.1.03.02.99.999				0,00	0,00	719,10
08.2.1				0,00	0,00	0,00
5227 - 270 - 2017	REDAZIONE NOTIZIARIO COMUNALE			2.000,00	1.080,00	719,10
05.02.1				0,00	920,00	719,10
U.1.03.02.99.999				2.000,00	0,00	719,10
08.2.1				2.719,10	1.080,00	0,00
5230 - 330 - 2016	APPALTO SERVIZIO GLOBALE ENERGIA (GAS METANO) - GESTIONE ATTIVITA' CULTURALI			0,00	0,00	353,33
05.02.1				0,00	0,00	353,33
U.1.03.02.05.006				0,00	0,00	353,33
08.1.1				0,00	0,00	0,00
5230 - 330 - 2017	APPALTO SERVIZIO GLOBALE ENERGIA (GAS METANO) - GESTIONE ATTIVITA' CULTURALI			2.000,00	1.800,00	353,33
05.02.1				0,00	200,00	353,33
U.1.03.02.05.006				2.000,00	0,00	353,33
08.1.1				2.353,33	1.800,00	0,00
5230 - 331 - 2016	TELEFONO - CENTRO GIOVANI			0,00	0,00	51,13
05.02.1				0,00	0,00	51,13
U.1.03.02.05.001				0,00	0,00	51,13
08.1.1				0,00	0,00	0,00

Cap. Art. Anno	Descrizione	CGU	C.Stat.	Prev. Ini.	Impegni	Residui
Codice Bilancio		C.Eco.	C.Res.	Variazioni	Disp. Imp	Impegni
Pdc Fin.		C.Tip.	C.Proc.	Prev. Def.	Mandati	Mandati
Cofog		C.Tes.	C.Prog.	Prev. Def. Cassa	Da Pagare	Da Pagare
5230 - 331 - 2017	TELEFONO - CENTRO GIOVANI			550,00	500,00	51,13
05.02.1				0,00	50,00	51,13
U.1.03.02.05.001				550,00	105,75	51,13
08.1.1				601,13	394,25	0,00
5230 - 332 - 2016	APPALTO SERVIZIO GLOBALE ENERGIA (ENERGIA ELETTRICA) - GESTIONE ATTIVITA' CULTURALI			0,00	0,00	208,33
05.02.1				0,00	0,00	208,33
U.1.03.02.05.004				0,00	0,00	208,33
08.1.1				0,00	0,00	0,00
5230 - 332 - 2017	APPALTO SERVIZIO GLOBALE ENERGIA (ENERGIA ELETTRICA) - GESTIONE ATTIVITA' CULTURALI			1.300,00	1.100,00	208,33
05.02.1				0,00	200,00	208,33
U.1.03.02.05.004				1.300,00	0,00	208,33
08.1.1				1.508,33	1.100,00	0,00
5231 - 95 - 2016	APPALTO SERVIZIO GLOBALE ENERGIA (MANUTENZIONI) - GESTIONE ATTIVITA' CULTURALI VARIE			0,00	0,00	222,49
05.02.1				0,00	0,00	222,49
U.1.03.02.15.999				0,00	0,00	222,49
08.2.1				0,00	0,00	0,00
5231 - 95 - 2017	APPALTO SERVIZIO GLOBALE ENERGIA (MANUTENZIONI) - GESTIONE ATTIVITA' CULTURALI VARIE			1.350,00	1.150,00	222,49
05.02.1				0,00	200,00	222,49
U.1.03.02.15.999				1.350,00	0,00	222,49
08.2.1				1.572,49	1.150,00	0,00
5236 - 284 - 2016	MANUTENZIONE IMPIANTI, ATTREZZATURE E MACCHINARI - ATTIVITA' CULTURALI			0,00	0,00	1.917,28
05.02.1				0,00	0,00	1.917,28
U.1.03.02.09.004				0,00	0,00	1.917,28
08.2.1				0,00	0,00	0,00
5236 - 284 - 2017	MANUTENZIONE IMPIANTI, ATTREZZATURE E MACCHINARI - ATTIVITA' CULTURALI			4.000,00	3.759,38	1.917,28
05.02.1				0,00	240,62	1.917,28
U.1.03.02.09.004				4.000,00	538,02	1.917,28
08.2.1				5.917,28	3.221,36	0,00
5237 - 291 - 2016	MANUTENZIONE IMMOBILI PATRIMONIALI IN USO AL COMUNE - ATTIVITA' CULTURALI			0,00	0,00	719,80
05.02.1				0,00	0,00	719,80
U.1.03.02.09.008				0,00	0,00	719,80
08.2.1				0,00	0,00	0,00
5237 - 291 - 2017	MANUTENZIONE IMMOBILI PATRIMONIALI IN USO AL COMUNE - ATTIVITA' CULTURALI			3.000,00	955,40	719,80
05.02.1				0,00	2.044,60	719,80
U.1.03.02.09.008				3.000,00	751,20	719,80
08.2.1				3.719,80	204,20	0,00
5238 - 333 - 2016	ACQUA - CENTRO GIOVANI			0,00	0,00	202,24
05.02.1				0,00	0,00	202,24
U.1.03.02.05.005				0,00	0,00	202,24
08.1.1				0,00	0,00	0,00

Cap. Art. Anno	Descrizione	CGU	C.Stat.	Prev. Ini.	Impegni	Residui
Codice Bilancio		C.Eco.	C.Res.	Variazioni	Disp. Imp	Impegni
Pdc Fin.		C.Tip.	C.Proc.	Prev. Def.	Mandati	Mandati
Cofog		C.Tes.	C.Prog.	Prev. Def. Cassa	Da Pagare	Da Pagare
5238 - 333 - 2017	ACQUA - CENTRO GIOVANI			2.000,00	766,66	202,24
05.02.1				0,00	1.233,34	202,24
U.1.03.02.05.005				2.000,00	431,91	202,24
08.1.1				2.202,24	334,75	0,00
5274 - 495 - 2016	CONTRIBUTI PER MANIFESTAZIONI CULTURALI, RICREATIVE E ATTIVITA' VARIE - ATTIVITA' CULT.			0,00	0,00	4.389,76
05.02.1				0,00	0,00	4.389,76
U.1.04.04.01.001				0,00	0,00	4.389,76
08.2.1				0,00	0,00	0,00
5274 - 495 - 2017	CONTRIBUTI PER MANIFESTAZIONI CULTURALI, RICREATIVE E ATTIVITA' VARIE - ATTIVITA' CULT.			33.000,00	23.250,00	4.389,76
05.02.1				0,00	9.750,00	4.389,76
U.1.04.04.01.001				33.000,00	12.000,00	4.389,76
08.2.1				37.389,76	11.250,00	0,00
5288 - 600 - 2016	I.R.A.P. ATTIVITA' ISTITUZIONALI - CULTURA			0,00	0,00	444,29
05.02.1				0,00	0,00	444,29
U.1.02.01.01.001				0,00	0,00	398,64
08.2.1				0,00	0,00	45,65
5288 - 600 - 2017	I.R.A.P. ATTIVITA' ISTITUZIONALI - CULTURA			2.843,85	2.843,85	444,29
05.02.1				0,00	0,00	444,29
U.1.02.01.01.001				2.843,85	1.108,48	398,64
08.2.1				3.288,14	1.735,37	45,65
6168 - 435 - 2017	CONTRIBUTO ORDINARIO A IDROPOLIS PER GESTIONE PISCINE			36.000,00	0,00	0,00
06.01.1				0,00	36.000,00	0,00
U.1.04.03.02.001				36.000,00	0,00	0,00
08.1.1				36.000,00	0,00	0,00
6216 - 55 - 2016	ACQUISTI PER MANUTENZIONE ORDINARIE BENI MOBILI - IMPIANTI SPORTIVI			0,00	0,00	130,00
06.01.1				0,00	0,00	130,00
U.1.03.01.02.999				0,00	0,00	130,00
08.1.1				0,00	0,00	0,00
6216 - 55 - 2017	ACQUISTI PER MANUTENZIONE ORDINARIE BENI MOBILI - IMPIANTI SPORTIVI			250,00	250,00	130,00
06.01.1				0,00	0,00	130,00
U.1.03.01.02.999				250,00	0,00	130,00
08.1.1				380,00	250,00	0,00
6216 - 56 - 2016	ACQUISTI PER MANUTENZIONE ORDINARIE BENI IMMOBILI - IMPIANTI SPORTIVI			0,00	0,00	395,52
06.01.1				0,00	0,00	395,52
U.1.03.01.02.999				0,00	0,00	395,52
08.1.1				0,00	0,00	0,00
6216 - 56 - 2017	ACQUISTI PER MANUTENZIONE ORDINARIE BENI IMMOBILI - IMPIANTI SPORTIVI			1.000,00	219,60	395,52
06.01.1				0,00	780,40	395,52
U.1.03.01.02.999				1.000,00	219,60	395,52
08.1.1				1.395,52	0,00	0,00

Cap. Art. Anno	Descrizione	CGU	C.Stat.	Prev. Ini.	Impegni	Residui
Codice Bilancio		C.Eco.	C.Res.	Variazioni	Disp. Imp	Impegni
Pdc Fin.		C.Tip.	C.Proc.	Prev. Def.	Mandati	Mandati
Cofog		C.Tes.	C.Prog.	Prev. Def. Cassa	Da Pagare	Da Pagare
6231 - 95 - 2016	APPALTO SERVIZIO GLOBALE ENERGIA (MANUTENZIONI) - IMPIANTI SPORTIVI			0,00	0,00	2.341,68
06.01.1				0,00	0,00	2.341,68
U.1.03.02.15.999				0,00	0,00	2.341,68
08.1.1				0,00	0,00	0,00
6231 - 95 - 2017	APPALTO SERVIZIO GLOBALE ENERGIA (MANUTENZIONI) - IMPIANTI SPORTIVI			14.050,00	12.500,00	2.341,68
06.01.1				0,00	1.550,00	2.341,68
U.1.03.02.15.999				14.050,00	0,00	2.341,68
08.1.1				16.391,68	12.500,00	0,00
6236 - 284 - 2016	MANUTENZIONE IMPIANTI, ATTREZZATURE E MACCHINARI- IMPIANTI SPORTIVI			0,00	0,00	1.033,55
06.01.1				0,00	0,00	1.033,55
U.1.03.02.09.004				0,00	0,00	1.033,55
08.1.1				0,00	0,00	0,00
6236 - 284 - 2017	MANUTENZIONE IMPIANTI, ATTREZZATURE E MACCHINARI- IMPIANTI SPORTIVI			3.000,00	2.115,50	1.033,55
06.01.1				0,00	884,50	1.033,55
U.1.03.02.09.004				3.000,00	521,50	1.033,55
08.1.1				4.033,55	1.594,00	0,00
6237 - 291 - 2017	MANUTENZIONE IMMOBILI PATRIMONIALI IN USO AL COMUNE- IMPIANTI SPORTIVI			3.500,00	0,00	0,00
06.01.1				0,00	3.500,00	0,00
U.1.03.02.09.008				3.500,00	0,00	0,00
08.1.1				3.500,00	0,00	0,00
6238 - 330 - 2016	APPALTO SERVIZIO GLOBALE ENERGIA (GAS METANO) - IMPIANTI SPORTIVI			0,00	0,00	2.964,16
06.01.1				0,00	0,00	2.964,16
U.1.03.02.05.006				0,00	0,00	2.964,16
08.1.1				0,00	0,00	0,00
6238 - 330 - 2017	APPALTO SERVIZIO GLOBALE ENERGIA (GAS METANO) - IMPIANTI SPORTIVI			15.500,00	14.200,00	2.964,16
06.01.1				0,00	1.300,00	2.964,16
U.1.03.02.05.006				15.500,00	0,00	2.964,16
08.1.1				18.464,16	14.200,00	0,00
6238 - 332 - 2016	APPALTO SERVIZIO GLOBALE ENERGIA (ENERGIA ELETTRICA) - IMPIANTI SPORTIVI			0,00	0,00	926,70
06.01.1				0,00	0,00	926,70
U.1.03.02.05.004				0,00	0,00	926,70
08.1.1				0,00	0,00	0,00
6238 - 332 - 2017	APPALTO SERVIZIO GLOBALE ENERGIA (ENERGIA ELETTRICA) - IMPIANTI SPORTIVI			6.000,00	5.600,00	926,70
06.01.1				0,00	400,00	926,70
U.1.03.02.05.004				6.000,00	0,00	926,70
08.1.1				6.926,70	5.600,00	0,00
6238 - 333 - 2016	ACQUA - IMPIANTI SPORTIVI			0,00	0,00	247,39
06.01.1				0,00	0,00	247,39
U.1.03.02.05.005				0,00	0,00	247,39
08.1.1				0,00	0,00	0,00

Cap. Art. Anno	Descrizione	CGU	C.Stat.	Prev. Ini.	Impegni	Residui
Codice Bilancio		C.Eco.	C.Res.	Variazioni	Disp. Imp	Impegni
Pdc Fin.		C.Tip.	C.Proc.	Prev. Def.	Mandati	Mandati
Cofog		C.Tes.	C.Prog.	Prev. Def. Cassa	Da Pagare	Da Pagare
6238 - 333 - 2017	ACQUA - IMPIANTI SPORTIVI			4.100,00	1.366,66	247,39
06.01.1				0,00	2.733,34	247,39
U.1.03.02.05.005				4.100,00	700,32	247,39
08.1.1				4.347,39	666,34	0,00
6274 - 495 - 2017	CONTRIBUTI A SOCIETA' SPORTIVE - GESTIONE IMPIANTI SPORTIVI			8.000,00	0,00	0,00
06.01.1				0,00	8.000,00	0,00
U.1.04.04.01.001				8.000,00	0,00	0,00
08.1.1				8.000,00	0,00	0,00
6283 - 568 - 2017	INTERESSI PASSIVI SU MUTUI ISTITUTO PER IL CREDITO SPORTIVO - IMPIANTI SPORTIVI			4.000,00	4.000,00	0,00
06.01.1				0,00	0,00	0,00
U.1.07.05.05.999				4.000,00	1.558,03	0,00
08.1.1				4.000,00	2.441,97	0,00
6312 - 45 - 2017	MATERIE PRIME PER ACQUISTO BENI PER EROGAZIONE SERVIZI -MANIFEST.NEL SETTORE SPORTIVO			200,00	0,00	0,00
06.01.1				0,00	200,00	0,00
U.1.03.01.02.999				200,00	0,00	0,00
08.1.1				200,00	0,00	0,00
6374 - 495 - 2016	CONTRIBUTI ASSOCIAZIONI E COMITATI PER INIZIATIVE SPORTIVE E RICREATIVE			0,00	0,00	1.548,00
06.01.1				0,00	0,00	1.548,00
U.1.04.04.01.001				0,00	0,00	1.548,00
08.1.1				0,00	0,00	0,00
6374 - 495 - 2017	CONTRIBUTI ASSOCIAZIONI E COMITATI PER INIZIATIVE SPORTIVE E RICREATIVE			3.000,00	0,00	1.548,00
06.01.1				0,00	3.000,00	1.548,00
U.1.04.04.01.001				3.000,00	0,00	1.548,00
08.1.1				4.548,00	0,00	0,00
8116 - 56 - 2016	ACQUISTI PER MANUTENZIONE ORDINARIE BENI IMMOBILI - SERVIZIO VIABILITA'			0,00	0,00	7.298,23
10.05.1				0,00	0,00	7.298,23
U.1.03.01.02.999				0,00	0,00	7.298,23
06.2.1				0,00	0,00	0,00
8116 - 56 - 2017	ACQUISTI PER MANUTENZIONE ORDINARIE BENI IMMOBILI - SERVIZIO VIABILITA'			15.000,00	6.984,51	7.298,23
10.05.1				0,00	8.015,49	7.298,23
U.1.03.01.02.999				15.000,00	2.738,90	7.298,23
06.2.1				22.298,23	4.245,61	0,00
8118 - 36 - 2016	CARBURANTE E LUBRIFICANTI AUTOMEZZI - SERVIZIO VIABILITA'			0,00	0,00	1.559,08
10.05.1				0,00	0,00	1.559,08
U.1.03.01.02.002				0,00	0,00	917,88
06.2.1				0,00	0,00	641,20
8118 - 36 - 2017	CARBURANTE E LUBRIFICANTI AUTOMEZZI - SERVIZIO VIABILITA'			7.000,00	6.300,00	1.559,08
10.05.1				0,00	700,00	1.559,08
U.1.03.01.02.002				7.000,00	1.734,60	917,88
06.2.1				8.559,08	4.565,40	641,20

Cap. Art. Anno	Descrizione	CGU	C.Stat.	Prev. Ini.	Impegni	Residui
Codice Bilancio		C.Eco.	C.Res.	Variazioni	Disp. Imp	Impegni
Pdc Fin.		C.Tip.	C.Proc.	Prev. Def.	Mandati	Mandati
Cofog		C.Tes.	C.Prog.	Prev. Def. Cassa	Da Pagare	Da Pagare
8120 - 36 - 2017	CARBURANTE E LUBRIFICANTI AUTOMEZZI - SERVIZIO VIABILITA' - ECONOMATO			300,00	100,00	0,00
10.05.1				0,00	200,00	0,00
U.1.03.01.02.002				300,00	0,00	0,00
06.2.1				300,00	100,00	0,00
8120 - 44 - 2017	BENI DI CONSUMO E MATERIE PRIME DIVERSE - SERVIZIO VIABILITA' - ECONOMATO			0,00	0,00	0,00
10.05.1				0,00	0,00	0,00
U.1.03.01.02.999				0,00	0,00	0,00
06.2.1				0,00	0,00	0,00
8123 - 90 - 2016	APPALTO PER SGOMBERO NEVE - SERVIZIO VIABILITA'			0,00	0,00	6.899,10
10.05.1				0,00	0,00	6.899,10
U.1.03.02.15.999				0,00	0,00	6.899,10
06.2.1				0,00	0,00	0,00
8123 - 90 - 2017	APPALTO PER SGOMBERO NEVE - SERVIZIO VIABILITA'			23.000,00	14.008,21	6.899,10
10.05.1				0,00	8.991,79	6.899,10
U.1.03.02.15.999				23.000,00	14.008,21	6.899,10
06.2.1				29.899,10	0,00	0,00
8125 - 190 - 2016	PRESTAZIONE SERVIZI SPECIFICI DIVERSI - SERVIZIO VIABILITA'			0,00	0,00	9.167,74
10.05.1				0,00	0,00	9.167,74
U.1.03.02.99.999				0,00	0,00	9.167,74
06.2.1				0,00	0,00	0,00
8125 - 190 - 2017	PRESTAZIONE SERVIZI SPECIFICI DIVERSI - SERVIZIO VIABILITA'			8.000,00	711,87	9.167,74
10.05.1				0,00	7.288,13	9.167,74
U.1.03.02.99.999				8.000,00	0,00	9.167,74
06.2.1				17.167,74	711,87	0,00
8129 - 290 - 2016	MANUTENZIONI IMMOBILI DEMANIALI - SERVIZIO VIABILITA'			0,00	0,00	6.392,30
10.05.1				0,00	0,00	6.392,30
U.1.03.02.09.008				0,00	0,00	6.392,30
06.2.1				0,00	0,00	0,00
8129 - 290 - 2017	MANUTENZIONI IMMOBILI DEMANIALI - SERVIZIO VIABILITA'			15.000,00	0,00	6.392,30
10.05.1				0,00	15.000,00	6.392,30
U.1.03.02.09.008				15.000,00	0,00	6.392,30
06.2.1				21.392,30	0,00	0,00
8136 - 280 - 2016	MANUTENZIONE AUTOVEICOLI - SERVIZIO VIABILITA'			0,00	0,00	1.197,84
10.05.1				0,00	0,00	1.197,84
U.1.03.02.09.001				0,00	0,00	1.192,61
06.2.1				0,00	0,00	5,23
8136 - 280 - 2017	MANUTENZIONE AUTOVEICOLI - SERVIZIO VIABILITA'			2.000,00	1.422,58	1.197,84
10.05.1				0,00	577,42	1.197,84
U.1.03.02.09.001				2.000,00	271,35	1.192,61
06.2.1				3.197,84	1.151,23	5,23

Cap. Art. Anno	Descrizione	CGU	C.Stat.	Prev. Ini.	Impegni	Residui
Codice Bilancio		C.Eco.	C.Res.	Variazioni	Disp. Imp	Impegni
Pdc Fin.		C.Tip.	C.Proc.	Prev. Def.	Mandati	Mandati
Cofog		C.Tes.	C.Prog.	Prev. Def. Cassa	Da Pagare	Da Pagare
8155 - 280 - 2017	MANUTENZIONE AUTOVEICOLI - SERVIZIO VIABILITA' -ECONOMATO			50,00	0,00	0,00
10.05.1				0,00	50,00	0,00
U.1.03.02.09.001				50,00	0,00	0,00
06.2.1				50,00	0,00	0,00
8156 - 370 - 2016	NOLEGGI IMPIANTI, ATTREZZATURE E MACCH. - SERVIZIO VIABILITA'			0,00	0,00	1.464,00
10.05.1				0,00	0,00	1.464,00
U.1.03.02.07.008				0,00	0,00	1.464,00
06.2.1				0,00	0,00	0,00
8156 - 370 - 2017	NOLEGGI IMPIANTI, ATTREZZATURE E MACCH. - SERVIZIO VIABILITA'			4.000,00	0,00	1.464,00
10.05.1				0,00	4.000,00	1.464,00
U.1.03.02.07.008				4.000,00	0,00	1.464,00
06.2.1				5.464,00	0,00	0,00
8182 - 565 - 2017	INTERESSI P. SU MUTUI CASSA DD.PP. - SERVIZIO VIABILITA'			3.800,00	3.800,00	0,00
10.05.1				0,00	0,00	0,00
U.1.07.05.04.003				3.800,00	1.260,84	0,00
06.2.1				3.800,00	2.539,16	0,00
8229 - 290 - 2016	MANUTENZIONI IMMOBILI DEMANIALI - ILLUMINAZIONE PUBBLICA			0,00	0,00	1.200,00
10.05.1				0,00	0,00	1.200,00
U.1.03.02.09.008				0,00	0,00	1.200,00
06.4.1				0,00	0,00	0,00
8229 - 290 - 2017	MANUTENZIONI IMMOBILI DEMANIALI - ILLUMINAZIONE PUBBLICA			1.200,00	0,00	1.200,00
10.05.1				0,00	1.200,00	1.200,00
U.1.03.02.09.008				1.200,00	0,00	1.200,00
06.4.1				2.400,00	0,00	0,00
8230 - 332 - 2016	ENERGIA ELETTRICA - ILLUMINAZIONE PUBBLICA			0,00	0,00	750,32
10.05.1				0,00	0,00	750,32
U.1.03.02.05.004				0,00	0,00	750,32
06.4.1				0,00	0,00	0,00
8230 - 332 - 2017	ENERGIA ELETTRICA - ILLUMINAZIONE PUBBLICA			11.500,00	11.500,00	750,32
10.05.1				0,00	0,00	750,32
U.1.03.02.05.004				11.500,00	2.743,90	750,32
06.4.1				12.250,32	8.756,10	0,00
8231 - 90 - 2016	APPALTO SERVIZIO ILLUMINAZIONE PUBBLICA			0,00	0,00	31.713,81
10.05.1				0,00	0,00	31.713,81
U.1.03.02.15.015				0,00	0,00	31.713,81
06.4.1				0,00	0,00	0,00
8231 - 90 - 2017	APPALTO SERVIZIO ILLUMINAZIONE PUBBLICA			245.000,00	224.245,39	31.713,81
10.05.1				0,00	20.754,61	31.713,81
U.1.03.02.15.015				245.000,00	60.848,76	31.713,81
06.4.1				276.713,81	163.396,63	0,00

Cap. Art. Anno	Descrizione	CGU	C.Stat.	Prev. Ini.	Impegni	Residui
Codice Bilancio		C.Eco.	C.Res.	Variazioni	Disp. Imp	Impegni
Pdc Fin.		C.Tip.	C.Proc.	Prev. Def.	Mandati	Mandati
Cofog		C.Tes.	C.Prog.	Prev. Def. Cassa	Da Pagare	Da Pagare
8256 - 370 - 2016	NOLEGGI IMPIANTI, ATTREZZATURE E MACCHINARI - ILLUMINAZIONE PUBBLICA			0,00	0,00	3.220,80
10.05.1				0,00	0,00	3.220,80
U.1.03.02.07.008				0,00	0,00	3.220,80
06.4.1				0,00	0,00	0,00
8256 - 370 - 2017	NOLEGGI IMPIANTI, ATTREZZATURE E MACCHINARI - ILLUMINAZIONE PUBBLICA			3.238,06	0,00	3.220,80
10.05.1				0,00	3.238,06	3.220,80
U.1.03.02.07.008				3.238,06	0,00	3.220,80
06.4.1				6.458,86	0,00	0,00
8368 - 435 - 2016	CONTRIBUTO PER SERVIZIO TRASPORTO PUBBLICO			0,00	0,00	17.308,12
10.02.1				0,00	0,00	17.308,12
U.1.04.03.99.999				0,00	0,00	17.308,12
04.5.1				0,00	0,00	0,00
8368 - 435 - 2017	CONTRIBUTO PER SERVIZIO TRASPORTO PUBBLICO			37.278,92	18.895,92	17.308,12
10.02.1				0,00	18.383,00	17.308,12
U.1.04.03.99.999				37.278,92	0,00	17.308,12
04.5.1				54.587,04	18.895,92	0,00
9101 - 1 - 2017	RETRIBUZIONI AL PERSONALE DI RUOLO - URBANISTICA E GESTIONE DEL TERRITORIO			126.976,47	126.976,47	0,00
08.01.1				0,00	0,00	0,00
U.1.01.01.01.002				126.976,47	39.131,67	0,00
06.2.1				126.976,47	87.844,80	0,00
9101 - 2 - 2017	RETRIBUZIONI AL PERSONALE NON DI RUOLO - URBANISTICA E GESTIONE DEL TERRITORIO			21.200,23	9.727,08	0,00
08.01.1				0,00	11.473,15	0,00
U.1.01.01.01.006				21.200,23	7.291,54	0,00
06.2.1				21.200,23	2.435,54	0,00
9101 - 3 - 2017	ASSEGNO NUCLEO FAMILIARE - GESTIONE DEL TERRITORIO			2.007,96	2.007,96	0,00
08.01.1				0,00	0,00	0,00
U.1.01.02.02.001				2.007,96	502,82	0,00
06.2.1				2.007,96	1.505,14	0,00
9102 - 4 - 2016	ONERI PREV.LI E ASS.LI A CARICO COMUNE PERS. DI RUOLO - URBANISTICA E GESTIONE TERRITORIO			0,00	0,00	7.424,07
08.01.1				0,00	0,00	7.424,07
U.1.01.02.01.001				0,00	0,00	6.289,41
06.2.1				0,00	0,00	1.134,66
9102 - 4 - 2017	ONERI PREV.LI E ASS.LI A CARICO COMUNE PERS. DI RUOLO - URBANISTICA E GESTIONE TERRITORIO			43.200,00	43.200,00	7.424,07
08.01.1				0,00	0,00	7.424,07
U.1.01.02.01.001				43.200,00	14.896,77	6.289,41
06.2.1				50.624,07	28.303,23	1.134,66
9102 - 5 - 2016	ONERI PREV.LI E ASS.LI A CARICO COMUNE PERS. NON DI RUOLO - URB. E GESTIONE TERRITORIO			0,00	0,00	902,23
08.01.1				0,00	0,00	902,23
U.1.01.02.01.001				0,00	0,00	902,23
06.2.1				0,00	0,00	0,00

Cap. Art. Anno	Descrizione	CGU	C.Stat.	Prev. Ini.	Impegni	Residui
Codice Bilancio		C.Eco.	C.Res.	Variazioni	Disp. Imp	Impegni
Pdc Fin.		C.Tip.	C.Proc.	Prev. Def.	Mandati	Mandati
Cofog		C.Tes.	C.Prog.	Prev. Def. Cassa	Da Pagare	Da Pagare
9102 - 5 - 2017	ONERI PREV.LI E ASS.LI A CARICO COMUNE PERS. NON DI RUOLO - URB. E GESTIONE TERRITORIO			6.510,00	3.645,08	902,23
08.01.1				0,00	2.864,92	902,23
U.1.01.02.01.001				6.510,00	2.315,73	902,23
06.2.1				7.412,23	1.329,35	0,00
9103 - 12 - 2016	LAVORO STRAORDINARIO - URBANISTICA E GESTIONE DEL TERRITORIO			0,00	0,00	600,00
08.01.1				0,00	0,00	600,00
U.1.01.01.01.003				0,00	0,00	600,00
06.2.1				0,00	0,00	0,00
9103 - 12 - 2017	LAVORO STRAORDINARIO - URBANISTICA E GESTIONE DEL TERRITORIO			600,00	0,00	600,00
08.01.1				0,00	600,00	600,00
U.1.01.01.01.003				600,00	0,00	600,00
06.2.1				1.200,00	0,00	0,00
9103 - 14 - 2016	INDENNITA' DI MISSIONE - URBANISTICA E GESTIONE DEL TERRITORIO			0,00	0,00	24,50
08.01.1				0,00	0,00	24,50
U.1.03.02.02.002				0,00	0,00	19,30
06.2.1				0,00	0,00	5,20
9103 - 14 - 2017	INDENNITA' DI MISSIONE - URBANISTICA E GESTIONE DEL TERRITORIO			100,00	100,00	24,50
08.01.1				0,00	0,00	24,50
U.1.03.02.02.002				100,00	43,70	19,30
06.2.1				124,50	56,30	5,20
9122 - 72 - 2016	GETTONI DI PRESENZA COMMISSIONE EDILIZIA - URBANISTICA E GESTIONE DEL TERRITORIO			0,00	0,00	442,55
08.01.1				0,00	0,00	442,55
U.1.03.02.99.005				0,00	0,00	234,73
06.2.1				0,00	0,00	207,82
9122 - 72 - 2017	GETTONI DI PRESENZA COMMISSIONE EDILIZIA - URBANISTICA E GESTIONE DEL TERRITORIO			1.000,00	0,00	442,55
08.01.1				0,00	1.000,00	442,55
U.1.03.02.99.005				1.000,00	0,00	234,73
06.2.1				1.442,55	0,00	207,82
9126 - 251 - 2015	INCARICHI DIVERSI - URBANISTICA E GESTIONE DEL TERRITORIO			0,00	0,00	3.146,00
08.01.1				0,00	0,00	3.146,00
U.1.03.02.11.999				0,00	0,00	0,00
06.2.1				0,00	0,00	3.146,00
9126 - 251 - 2016	INCARICHI DIVERSI - URBANISTICA E GESTIONE DEL TERRITORIO			0,00	0,00	24.146,00
08.01.1				0,00	0,00	24.146,00
U.1.03.02.11.999				0,00	0,00	1.220,00
06.2.1				0,00	0,00	22.926,00
9126 - 251 - 2017	INCARICHI DIVERSI - URBANISTICA E GESTIONE DEL TERRITORIO			20.000,00	7.067,50	27.292,00
08.01.1				7.067,50	20.000,00	27.292,00
U.1.03.02.11.999				27.067,50	0,00	1.220,00
06.2.1				54.359,50	7.067,50	26.072,00

Cap. Art. Anno	Descrizione	CGU	C.Stat.	Prev. Ini.	Impegni	Residui
Codice Bilancio		C.Eco.	C.Res.	Variazioni	Disp. Imp	Impegni
Pdc Fin.		C.Tip.	C.Proc.	Prev. Def.	Mandati	Mandati
Cofog		C.Tes.	C.Prog.	Prev. Def. Cassa	Da Pagare	Da Pagare
9127 - 270 - 2017	PUBBLICAZIONI - URBANISTICA E GESTIONE DEL TERRITORIO			300,00	0,00	0,00
08.01.1				0,00	300,00	0,00
U.1.03.02.16.999				300,00	0,00	0,00
06.2.1				300,00	0,00	0,00
9138 - 333 - 2016	ACQUA - GESTIONE DEL TERRITORIO			0,00	0,00	834,22
08.01.1				0,00	0,00	834,22
U.1.03.02.05.005				0,00	0,00	834,22
06.2.1				0,00	0,00	0,00
9138 - 333 - 2017	ACQUA - GESTIONE DEL TERRITORIO			3.400,00	1.133,34	834,22
08.01.1				0,00	2.266,66	834,22
U.1.03.02.05.005				3.400,00	679,12	834,22
06.2.1				4.234,22	454,22	0,00
9159 - 385 - 2016	TRASFERIMENTI ALLA REGIONE - GESTIONE DEL TERRITORIO			0,00	0,00	1.261,85
08.01.1				0,00	0,00	1.261,85
U.1.04.01.02.001				0,00	0,00	0,00
06.2.1				0,00	0,00	1.261,85
9159 - 385 - 2017	TRASFERIMENTI ALLA REGIONE - GESTIONE DEL TERRITORIO			500,00	0,00	1.261,85
08.01.1				0,00	500,00	1.261,85
U.1.04.01.02.001				500,00	0,00	0,00
06.2.1				1.761,85	0,00	1.261,85
9161 - 390 - 2016	TRASFERIMENTI ALLA PROVINCIA - GESTIONE DEL TERRITORIO			0,00	0,00	5.047,42
08.01.1				0,00	0,00	5.047,42
U.1.04.01.02.002				0,00	0,00	0,00
06.2.1				0,00	0,00	5.047,42
9161 - 390 - 2017	TRASFERIMENTI ALLA PROVINCIA - GESTIONE DEL TERRITORIO			2.000,00	0,00	5.047,42
08.01.1				0,00	2.000,00	5.047,42
U.1.04.01.02.002				2.000,00	0,00	0,00
06.2.1				7.047,42	0,00	5.047,42
9163 - 400 - 2009	TRASFERIMENTO A UNIONE TERRE D'ACQUA - GESTIONE DEL TERRITORIO			0,00	0,00	11.404,09
08.01.1				0,00	0,00	11.404,09
U.1.04.01.02.005				0,00	0,00	0,00
06.2.1				0,00	0,00	11.404,09
9163 - 400 - 2012	TRASFERIMENTO A UNIONE TERRE D'ACQUA - GESTIONE DEL TERRITORIO			0,00	0,00	10.797,44
08.01.1				0,00	0,00	10.797,44
U.1.04.01.02.005				0,00	0,00	0,00
06.2.1				0,00	0,00	10.797,44
9163 - 400 - 2014	TRASFERIMENTO A UNIONE TERRE D'ACQUA - GESTIONE DEL TERRITORIO			0,00	0,00	11.000,00
08.01.1				0,00	0,00	11.000,00
U.1.04.01.02.005				0,00	0,00	0,00
06.2.1				0,00	0,00	11.000,00

Cap. Art. Anno	Descrizione	CGU	C.Stat.	Prev. Ini.	Impegni	Residui
Codice Bilancio		C.Eco.	C.Res.	Variazioni	Disp. Imp	Impegni
Pdc Fin.		C.Tip.	C.Proc.	Prev. Def.	Mandati	Mandati
Cofog		C.Tes.	C.Prog.	Prev. Def. Cassa	Da Pagare	Da Pagare
9163 - 400 - 2015	TRASFERIMENTO A UNIONE TERRE D'ACQUA - GESTIONE DEL TERRITORIO			0,00	0,00	11.000,00
08.01.1				0,00	0,00	11.000,00
U.1.04.01.02.005				0,00	0,00	0,00
06.2.1				0,00	0,00	11.000,00
9163 - 400 - 2016	TRASFERIMENTO A UNIONE TERRE D'ACQUA - GESTIONE DEL TERRITORIO			0,00	0,00	11.000,00
08.01.1				0,00	0,00	11.000,00
U.1.04.01.02.005				0,00	0,00	0,00
06.2.1				0,00	0,00	11.000,00
9163 - 400 - 2017	TRASFERIMENTO A UNIONE TERRE D'ACQUA - GESTIONE DEL TERRITORIO			11.000,00	0,00	55.201,53
08.01.1				0,00	11.000,00	55.201,53
U.1.04.01.02.005				11.000,00	0,00	0,00
06.2.1				66.201,53	0,00	55.201,53
9164 - 401 - 2017	TRASFERIMENTO A COMUNI PER COMANDO DIPENDENTI - GESTIONE DEL TERRITORIO			0,00	1.400,00	0,00
08.01.1				5.600,00	4.200,00	0,00
U.1.04.01.02.003				5.600,00	0,00	0,00
06.2.1				5.600,00	1.400,00	0,00
9188 - 600 - 2016	I.R.A.P. ATTIVITA' ISTITUZIONALI - URBANISTICA E GESTIONE DEL TERRITORIO			0,00	0,00	3.044,46
08.01.1				0,00	0,00	3.044,46
U.1.02.01.01.001				0,00	0,00	1.935,83
06.2.1				0,00	0,00	1.108,63
9188 - 600 - 2017	I.R.A.P. ATTIVITA' ISTITUZIONALI - URBANISTICA E GESTIONE DEL TERRITORIO			12.607,77	12.607,77	3.044,46
08.01.1				0,00	0,00	3.044,46
U.1.02.01.01.001				12.607,77	3.940,58	1.935,83
06.2.1				15.652,23	8.667,19	1.108,63
9237 - 292 - 2016	MANUTENZIONE IMMOBILI PATRIMONIALI IN USO A TERZI - E.R.P.			0,00	0,00	325,79
08.02.1				0,00	0,00	325,79
U.1.03.02.09.008				0,00	0,00	325,79
06.1.1				0,00	0,00	0,00
9237 - 292 - 2017	MANUTENZIONE IMMOBILI PATRIMONIALI IN USO A TERZI - E.R.P.			2.000,00	1.000,00	325,79
08.02.1				0,00	1.000,00	325,79
U.1.03.02.09.008				2.000,00	286,36	325,79
06.1.1				2.325,79	713,64	0,00
9238 - 337 - 2016	SPESE GESTIONE ALLOGGI EX IACP - E.R.P.			0,00	0,00	100,00
08.02.1				0,00	0,00	100,00
U.1.03.02.16.999				0,00	0,00	100,00
06.1.1				0,00	0,00	0,00
9238 - 337 - 2017	SPESE GESTIONE ALLOGGI EX IACP - E.R.P.			0,00	0,00	100,00
08.02.1				0,00	0,00	100,00
U.1.03.02.16.999				0,00	0,00	100,00
06.1.1				100,00	0,00	0,00

Cap. Art. Anno	Descrizione	CGU	C.Stat.	Prev. Ini.	Impegni	Residui
Codice Bilancio		C.Eco.	C.Res.	Variazioni	Disp. Imp	Impegni
Pdc Fin.		C.Tip.	C.Proc.	Prev. Def.	Mandati	Mandati
Cofog		C.Tes.	C.Prog.	Prev. Def. Cassa	Da Pagare	Da Pagare
9320 - 44 - 2017	BENI CONSUMO E MATERIE P. - PROTEZIONE CIVILE - ECONOMATO			50,00	0,00	0,00
11.01.1				0,00	50,00	0,00
U.1.03.01.02.999				50,00	0,00	0,00
03.6.1				50,00	0,00	0,00
9363 - 400 - 2016	TRASFERIMENTO AL COMUNE DI SAN GIOVANNI IN P./UNIONE - PROTEZIONE CIVILE			0,00	0,00	8.000,00
11.01.1				0,00	0,00	8.000,00
U.1.04.01.02.005				0,00	0,00	8.000,00
03.6.1				0,00	0,00	0,00
9363 - 400 - 2017	TRASFERIMENTO AL COMUNE DI SAN GIOVANNI IN P./UNIONE - PROTEZIONE CIVILE			9.000,00	0,00	8.000,00
11.01.1				0,00	9.000,00	8.000,00
U.1.04.01.02.005				9.000,00	0,00	8.000,00
03.6.1				17.000,00	0,00	0,00
9374 - 495 - 2016	CONTRIBUTO A PROTEZIONE CIVILE			0,00	0,00	1.000,00
11.01.1				0,00	0,00	1.000,00
U.1.04.04.01.001				0,00	0,00	1.000,00
03.6.1				0,00	0,00	0,00
9374 - 495 - 2017	CONTRIBUTO A PROTEZIONE CIVILE			0,00	0,00	1.000,00
11.01.1				0,00	0,00	1.000,00
U.1.04.04.01.001				0,00	0,00	1.000,00
03.6.1				1.000,00	0,00	0,00
9425 - 190 - 2016	PRESTAZIONE PER SERVIZI SPECIFICI - SERVIZIO IDRICO INTEGRATO			0,00	0,00	597,80
09.04.1				0,00	0,00	597,80
U.1.03.02.99.999				0,00	0,00	597,80
06.3.1				0,00	0,00	0,00
9425 - 190 - 2017	PRESTAZIONE PER SERVIZI SPECIFICI - SERVIZIO IDRICO INTEGRATO			3.500,00	2.093,00	597,80
09.04.1				0,00	1.407,00	597,80
U.1.03.02.99.999				3.500,00	857,05	597,80
06.3.1				4.097,80	1.235,95	0,00
9429 - 290 - 2016	MANUTENZIONE BENI IMMOBILI DEMANIALI - SERVIZIO IDRICO INTEGRATO			0,00	0,00	4.575,00
09.04.1				0,00	0,00	4.575,00
U.1.03.02.09.008				0,00	0,00	4.575,00
06.3.1				0,00	0,00	0,00
9429 - 290 - 2017	MANUTENZIONE BENI IMMOBILI DEMANIALI - SERVIZIO IDRICO INTEGRATO			5.000,00	5.000,00	4.575,00
09.04.1				0,00	0,00	4.575,00
U.1.03.02.09.008				5.000,00	0,00	4.575,00
06.3.1				9.575,00	5.000,00	0,00
9430 - 332 - 2016	ENERGIA ELETTRICA - SERVIZIO IDRICO INTEGRATO			0,00	0,00	281,83
09.04.1				0,00	0,00	281,83
U.1.03.02.05.004				0,00	0,00	281,83
06.3.1				0,00	0,00	0,00

Cap. Art. Anno	Descrizione	CGU	C.Stat.	Prev. Ini.	Impegni	Residui
Codice Bilancio		C.Eco.	C.Res.	Variazioni	Disp. Imp	Impegni
Pdc Fin.		C.Tip.	C.Proc.	Prev. Def.	Mandati	Mandati
Cofog		C.Tes.	C.Prog.	Prev. Def. Cassa	Da Pagare	Da Pagare
9430 - 332 - 2017	ENERGIA ELETTRICA - SERVIZIO IDRICO INTEGRATO			5.500,00	5.500,00	281,83
09.04.1				0,00	0,00	281,83
U.1.03.02.05.004				5.500,00	1.534,43	281,83
06.3.1				5.781,83	3.965,57	0,00
9430 - 333 - 2017	ACQUA - SERVIZIO IDRICO INTEGRATO			100,00	33,34	0,00
09.04.1				0,00	66,66	0,00
U.1.03.02.05.005				100,00	0,00	0,00
06.3.1				100,00	33,34	0,00
9523 - 90 - 2016	GESTIONE SERVIZIO RIFIUTI A GEOVEST			0,00	0,00	89.791,87
09.03.1				0,00	0,00	89.791,87
U.1.03.02.15.004				0,00	0,00	89.789,62
05.1.1				0,00	0,00	2,25
9523 - 90 - 2017	GESTIONE SERVIZIO RIFIUTI A GEOVEST			1.080.380,00	1.161.818,07	89.791,87
09.03.1				81.438,07	0,00	89.791,87
U.1.03.02.15.004				1.161.818,07	475.754,35	89.789,62
05.1.1				1.251.609,94	686.063,72	2,25
9539 - 90 - 2016	C.A.R.C. - SERVIZIO RIFIUTI			0,00	0,00	30.400,18
09.03.1				0,00	0,00	30.400,18
U.1.03.02.15.999				0,00	0,00	30.400,18
05.1.1				0,00	0,00	0,00
9539 - 90 - 2017	C.A.R.C. - SERVIZIO RIFIUTI			60.800,36	24.278,00	30.400,18
09.03.1				-36.522,36	0,00	30.400,18
U.1.03.02.15.999				24.278,00	0,00	30.400,18
05.1.1				54.678,18	24.278,00	0,00
9601 - 2 - 2017	RETRIBUZIONI AL PERSONALE NON DI RUOLO - SERVIZIO AMBIENTE			21.200,23	12.720,14	0,00
09.02.1				0,00	8.480,09	0,00
U.1.01.01.01.006				21.200,23	8.171,55	0,00
05.6.1				21.200,23	4.548,59	0,00
9602 - 5 - 2016	ONERI PREV.LI E ASS.LI A CARICO COMUNE PERS. NON DI RUOLO - SERVIZIO AMBIENTE			0,00	0,00	592,20
09.02.1				0,00	0,00	592,20
U.1.01.02.01.001				0,00	0,00	592,20
05.6.1				0,00	0,00	0,00
9602 - 5 - 2017	ONERI PREV.LI E ASS.LI A CARICO COMUNE PERS. NON DI RUOLO - SERVIZIO AMBIENTE			7.062,09	6.657,74	592,20
09.02.1				0,00	404,35	592,20
U.1.01.02.01.001				7.062,09	2.971,67	592,20
05.6.1				7.654,29	3.686,07	0,00
9603 - 12 - 2016	LAVORO STRAORDINARIO - SERVIZIO AMBIENTE			0,00	0,00	150,00
09.02.1				0,00	0,00	150,00
U.1.01.01.01.003				0,00	0,00	150,00
05.6.1				0,00	0,00	0,00

Cap. Art. Anno	Descrizione	CGU	C.Stat.	Prev. Ini.	Impegni	Residui
Codice Bilancio		C.Eco.	C.Res.	Variazioni	Disp. Imp	Impegni
Pdc Fin.		C.Tip.	C.Proc.	Prev. Def.	Mandati	Mandati
Cofog		C.Tes.	C.Prog.	Prev. Def. Cassa	Da Pagare	Da Pagare
9603 - 12 - 2017	LAVORO STRAORDINARIO - SERVIZIO AMBIENTE			150,00	0,00	150,00
09.02.1				0,00	150,00	150,00
U.1.01.01.01.003				150,00	0,00	150,00
05.6.1				300,00	0,00	0,00
9613 - 56 - 2016	ACQUISTI PER MANUTENZIONE ORDINARIE BENI IMMOBILI - VERDE PUBBLICO			0,00	0,00	354,00
09.02.1				0,00	0,00	354,00
U.1.03.01.02.999				0,00	0,00	354,00
05.6.1				0,00	0,00	0,00
9613 - 56 - 2017	ACQUISTI PER MANUTENZIONE ORDINARIE BENI IMMOBILI - VERDE PUBBLICO			800,00	450,00	354,00
09.02.1				0,00	350,00	354,00
U.1.03.01.02.999				800,00	0,00	354,00
05.6.1				1.154,00	450,00	0,00
9615 - 36 - 2016	CARBURANTE E LUBRIFICANTI PER LA GESTIONE DEL VERDE PUBBLICO			0,00	0,00	647,32
09.02.1				0,00	0,00	647,32
U.1.03.01.02.002				0,00	0,00	429,92
05.6.1				0,00	0,00	217,40
9615 - 36 - 2017	CARBURANTE E LUBRIFICANTI PER LA GESTIONE DEL VERDE PUBBLICO			6.500,00	6.500,00	647,32
09.02.1				0,00	0,00	647,32
U.1.03.01.02.002				6.500,00	1.982,57	429,92
05.6.1				7.147,32	4.517,43	217,40
9615 - 44 - 2017	ACQUISTO BENI DI CONSUMO VIGILANZA CANI - ALTRI SERVIZI RELATIVI AL TERRITORIO			300,00	0,00	0,00
09.02.1				0,00	300,00	0,00
U.1.03.01.02.999				300,00	0,00	0,00
05.6.1				300,00	0,00	0,00
9618 - 44 - 2017	ACQUISTO BENI PER INIZIATIVE A TUTELA AMBIENTE			2.800,00	0,00	0,00
09.02.1				-900,00	1.900,00	0,00
U.1.03.01.02.999				1.900,00	0,00	0,00
05.6.1				1.900,00	0,00	0,00
9620 - 44 - 2017	BENI DI CONSUMO E MATERIE PRIME DIVERSE - VERDE PUBBLICO - ECONOMATO			50,00	0,00	0,00
09.02.1				0,00	50,00	0,00
U.1.03.01.02.999				50,00	0,00	0,00
05.6.1				50,00	0,00	0,00
9625 - 190 - 2016	PRESTAZIONI PER SERVIZIO VIGILANZA CANI - ALTRI SERVIZI RELATIVI AL TERRITORIO			0,00	0,00	5.381,13
09.02.1				0,00	0,00	5.381,13
U.1.03.02.15.011				0,00	0,00	5.381,12
05.6.1				0,00	0,00	0,01
9625 - 190 - 2017	PRESTAZIONI PER SERVIZIO VIGILANZA CANI - ALTRI SERVIZI RELATIVI AL TERRITORIO			17.000,00	16.000,00	5.381,13
09.02.1				0,00	1.000,00	5.381,13
U.1.03.02.15.011				17.000,00	11.200,00	5.381,12
05.6.1				22.381,13	4.800,00	0,01

Cap. Art. Anno	Descrizione	CGU	C.Stat.	Prev. Ini.	Impegni	Residui
Codice Bilancio		C.Eco.	C.Res.	Variazioni	Disp. Imp	Impegni
Pdc Fin.		C.Tip.	C.Proc.	Prev. Def.	Mandati	Mandati
Cofog		C.Tes.	C.Prog.	Prev. Def. Cassa	Da Pagare	Da Pagare
9626 - 251 - 2016	INCARICHI DIVERSI - SERVIZIO AMBIENTE			0,00	0,00	24.704,85
09.02.1				0,00	0,00	24.704,85
U.1.03.02.11.999				0,00	0,00	24.704,85
05.6.1				0,00	0,00	0,00
9626 - 251 - 2017	INCARICHI DIVERSI - SERVIZIO AMBIENTE			47.000,00	47.896,40	24.704,85
09.02.1				900,00	3,60	24.704,85
U.1.03.02.11.999				47.900,00	0,00	24.704,85
05.6.1				72.604,85	47.896,40	0,00
9629 - 290 - 2017	MANUTENZIONI IMMOBILI DEMANIALI - VERDE PUBBLICO			9.000,00	0,00	0,00
09.02.1				0,00	9.000,00	0,00
U.1.03.02.09.008				9.000,00	0,00	0,00
05.6.1				9.000,00	0,00	0,00
9630 - 330 - 2016	APPALTO SERVIZIO GLOBALE ENERGIA (GAS METANO) - VERDE PUBBLICO E AMBIENTE			0,00	0,00	575,88
09.02.1				0,00	0,00	575,88
U.1.03.02.05.006				0,00	0,00	575,88
05.6.1				0,00	0,00	0,00
9630 - 330 - 2017	APPALTO SERVIZIO GLOBALE ENERGIA (GAS METANO) - VERDE PUBBLICO E AMBIENTE			3.500,00	3.000,00	575,88
09.02.1				0,00	500,00	575,88
U.1.03.02.05.006				3.500,00	0,00	575,88
05.6.1				4.075,88	3.000,00	0,00
9630 - 332 - 2016	APPALTO SERVIZIO GLOBALE ENERGIA (ENERGIA ELETTRICA) - VERDE PUBBLICO E AMBIENTE			0,00	0,00	494,50
09.02.1				0,00	0,00	494,50
U.1.03.02.05.004				0,00	0,00	494,50
05.6.1				0,00	0,00	0,00
9630 - 332 - 2017	APPALTO SERVIZIO GLOBALE ENERGIA (ENERGIA ELETTRICA) - VERDE PUBBLICO E AMBIENTE			5.695,00	4.700,00	494,50
09.02.1				0,00	995,00	494,50
U.1.03.02.05.004				5.695,00	731,28	494,50
05.6.1				6.189,50	3.968,72	0,00
9630 - 333 - 2016	ACQUA - VERDE PUBBLICO E AMBIENTE			0,00	0,00	853,29
09.02.1				0,00	0,00	853,29
U.1.03.02.05.005				0,00	0,00	853,29
05.6.1				0,00	0,00	0,00
9630 - 333 - 2017	ACQUA - VERDE PUBBLICO E AMBIENTE			10.000,00	3.333,34	853,29
09.02.1				0,00	6.666,66	853,29
U.1.03.02.05.005				10.000,00	466,18	853,29
05.6.1				10.853,29	2.867,16	0,00
9631 - 90 - 2016	APPALTO SERVIZIO - VERDE PUBBLICO			0,00	0,00	2.291,65
09.02.1				0,00	0,00	2.291,65
U.1.03.02.15.999				0,00	0,00	2.291,65
05.6.1				0,00	0,00	0,00

Cap. Art. Anno	Descrizione	CGU	C.Stat.	Prev. Ini.	Impegni	Residui
Codice Bilancio		C.Eco.	C.Res.	Variazioni	Disp. Imp	Impegni
Pdc Fin.		C.Tip.	C.Proc.	Prev. Def.	Mandati	Mandati
Cofog		C.Tes.	C.Prog.	Prev. Def. Cassa	Da Pagare	Da Pagare
9631 - 90 - 2017	APPALTO SERVIZIO - VERDE PUBBLICO			37.000,00	36.424,32	2.291,65
09.02.1				0,00	575,68	2.291,65
U.1.03.02.15.999				37.000,00	0,00	2.291,65
05.6.1				39.291,65	36.424,32	0,00
9631 - 95 - 2016	APPALTO SERVIZIO GLOBALE ENERGIA (MANUTENZIONI) - SERVIZIO AMBIENTE / TERRITORIO (ECOMUSEO)			0,00	0,00	431,65
09.02.1				0,00	0,00	431,65
U.1.03.02.15.999				0,00	0,00	431,65
05.6.1				0,00	0,00	0,00
9631 - 95 - 2017	APPALTO SERVIZIO GLOBALE ENERGIA (MANUTENZIONI) - SERVIZIO AMBIENTE / TERRITORIO (ECOMUSEO)			2.600,00	2.000,00	431,65
09.02.1				0,00	600,00	431,65
U.1.03.02.15.999				2.600,00	0,00	431,65
05.6.1				3.031,65	2.000,00	0,00
9633 - 190 - 2016	PRESTAZIONI PER SERVIZI SPECIFICI - SERVIZIO AMBIENTE			0,00	0,00	2.781,60
09.02.1				0,00	0,00	2.781,60
U.1.03.02.99.999				0,00	0,00	2.781,60
05.6.1				0,00	0,00	0,00
9633 - 190 - 2017	PRESTAZIONI PER SERVIZI SPECIFICI - SERVIZIO AMBIENTE			3.500,00	2.971,92	2.781,60
09.02.1				0,00	528,08	2.781,60
U.1.03.02.99.999				3.500,00	0,00	2.781,60
05.6.1				6.281,60	2.971,92	0,00
9636 - 284 - 2016	MANUTENZIONE IMPIANTI, ATTREZZATURE E MACCHINARI - VERDE PUBBLICO			0,00	0,00	804,49
09.02.1				0,00	0,00	804,49
U.1.03.02.09.004				0,00	0,00	804,49
05.6.1				0,00	0,00	0,00
9636 - 284 - 2017	MANUTENZIONE IMPIANTI, ATTREZZATURE E MACCHINARI - VERDE PUBBLICO			8.000,00	4.453,00	804,49
09.02.1				0,00	3.547,00	804,49
U.1.03.02.09.004				8.000,00	0,00	804,49
05.6.1				8.804,49	4.453,00	0,00
9637 - 290 - 2017	MANUTENZIONI IMMOBILI DEMANIALI - SERVIZIO AMBIENTE			6.650,00	6.500,00	0,00
09.02.1				0,00	150,00	0,00
U.1.03.02.09.008				6.650,00	0,00	0,00
05.6.1				6.650,00	6.500,00	0,00
9639 - 91 - 2016	PULIZIA LOCALI ECOMUSEO DELL'ACQUA			0,00	0,00	2.590,58
09.02.1				0,00	0,00	2.590,58
U.1.03.02.13.002				0,00	0,00	0,00
05.6.1				0,00	0,00	2.590,58
9639 - 91 - 2017	PULIZIA LOCALI ECOMUSEO DELL'ACQUA			2.000,00	5.305,17	2.590,58
09.02.1				3.350,00	44,83	2.590,58
U.1.03.02.13.002				5.350,00	487,34	0,00
05.6.1				7.940,58	4.817,83	2.590,58

Cap. Art. Anno	Descrizione	CGU	C.Stat.	Prev. Ini.	Impegni	Residui
Codice Bilancio		C.Eco.	C.Res.	Variazioni	Disp. Imp	Impegni
Pdc Fin.		C.Tip.	C.Proc.	Prev. Def.	Mandati	Mandati
Cofog		C.Tes.	C.Prog.	Prev. Def. Cassa	Da Pagare	Da Pagare
9664 - 403 - 2016	TRASFERIMENTO A UNIONE TERRE D'ACQUA - SERVIZIO AMBIENTE			0,00	0,00	3.035,81
09.02.1				0,00	0,00	3.035,81
U.1.04.01.02.005				0,00	0,00	3.035,81
05.6.1				0,00	0,00	0,00
9664 - 403 - 2017	TRASFERIMENTO A UNIONE TERRE D'ACQUA - SERVIZIO AMBIENTE			3.100,00	0,00	3.035,81
09.02.1				0,00	3.100,00	3.035,81
U.1.04.01.02.005				3.100,00	0,00	3.035,81
05.6.1				6.135,81	0,00	0,00
9666 - 400 - 2017	TRASFERIMENTO AL COMUNE DI SAN GIOVANNI IN PERSICETO - SERVIZIO AMBIENTE			2.300,00	0,00	0,00
09.02.1				0,00	2.300,00	0,00
U.1.04.01.02.003				2.300,00	0,00	0,00
05.6.1				2.300,00	0,00	0,00
9670 - 450 - 2015	TRASFERIMENTO AD IMPRESE - SERVIZIO AMBIENTE			0,00	0,00	89.677,39
09.02.1				0,00	0,00	89.677,39
U.1.04.03.99.999				0,00	0,00	0,00
05.6.1				0,00	0,00	89.677,39
9670 - 450 - 2017	TRASFERIMENTO AD IMPRESE - SERVIZIO AMBIENTE			0,00	0,00	89.677,39
09.02.1				0,00	0,00	89.677,39
U.1.04.03.99.999				0,00	0,00	0,00
05.6.1				89.677,39	0,00	89.677,39
9674 - 496 - 2016	CONTRIBUTI AD ASSOCIAZIONI ED ORGANIZZAZIONI DIVERSE - SERVIZIO AMBIENTE			0,00	0,00	980,00
09.02.1				0,00	0,00	980,00
U.1.04.04.01.001				0,00	0,00	980,00
05.6.1				0,00	0,00	0,00
9674 - 496 - 2017	CONTRIBUTI AD ASSOCIAZIONI ED ORGANIZZAZIONI DIVERSE - SERVIZIO AMBIENTE			980,00	0,00	980,00
09.02.1				0,00	980,00	980,00
U.1.04.04.01.001				980,00	0,00	980,00
05.6.1				1.960,00	0,00	0,00
9677 - 480 - 2015	CONTRIBUTI PER AUTONOMA SISTEMAZIONE SFOLLATI SISMA 20-29 MAGGIO 2012			0,00	0,00	900,00
11.02.1				0,00	0,00	900,00
U.1.04.02.05.999				0,00	0,00	0,00
03.6.1				0,00	0,00	900,00
9677 - 480 - 2016	CONTRIBUTI PER AUTONOMA SISTEMAZIONE SFOLLATI SISMA 20-29 MAGGIO 2012			0,00	0,00	870,00
11.02.1				0,00	0,00	870,00
U.1.04.02.05.999				0,00	0,00	870,00
03.6.1				0,00	0,00	0,00
9677 - 480 - 2017	CONTRIBUTI PER AUTONOMA SISTEMAZIONE SFOLLATI SISMA 20-29 MAGGIO 2012			0,00	0,00	1.770,00
11.02.1				0,00	0,00	1.770,00
U.1.04.02.05.999				0,00	0,00	870,00
03.6.1				1.770,00	0,00	900,00

Cap. Art. Anno	Descrizione	CGU	C.Stat.	Prev. Ini.	Impegni	Residui
Codice Bilancio		C.Eco.	C.Res.	Variazioni	Disp. Imp	Impegni
Pdc Fin.		C.Tip.	C.Proc.	Prev. Def.	Mandati	Mandati
Cofog		C.Tes.	C.Prog.	Prev. Def. Cassa	Da Pagare	Da Pagare
9688 - 600 - 2016	I.R.A.P. ATTIVITA' ISTITUZIONALI - SERVIZIO AMBIENTE			0,00	0,00	273,50
08.01.1				0,00	0,00	273,50
U.1.02.01.01.001				0,00	0,00	273,50
06.2.1				0,00	0,00	0,00
9688 - 600 - 2017	I.R.A.P. ATTIVITA' ISTITUZIONALI - SERVIZIO AMBIENTE			1.814,82	1.100,00	273,50
08.01.1				0,00	714,82	273,50
U.1.02.01.01.001				1.814,82	708,50	273,50
06.2.1				2.088,32	391,50	0,00
9695 - 634 - 2016	POTATURA STRAORDINARIA - VERDE PUBBLICO			0,00	0,00	9.841,25
09.02.1				0,00	0,00	9.841,25
U.1.10.99.99.999				0,00	0,00	9.841,25
05.6.1				0,00	0,00	0,00
9695 - 634 - 2017	POTATURA STRAORDINARIA - VERDE PUBBLICO			15.000,00	14.640,00	9.841,25
09.02.1				0,00	360,00	9.841,25
U.1.10.99.99.999				15.000,00	14.640,00	9.841,25
05.6.1				24.841,25	0,00	0,00
9696 - 450 - 2017	CORRISPETTIVO ONERI DI GESTIONE PER RIQUALIFICAZIONE ENERGETICA			500,00	0,00	0,00
17.01.1				0,00	500,00	0,00
U.1.04.03.99.999				500,00	0,00	0,00
05.6.1				500,00	0,00	0,00
10101 - 1 - 2017	RETRIBUZIONI AL PERSONALE DI RUOLO - ASILO NIDO			15.394,19	15.394,19	0,00
12.01.1				0,00	0,00	0,00
U.1.01.01.01.002				15.394,19	5.884,52	0,00
10.4.1				15.394,19	9.509,67	0,00
10102 - 3 - 2017	ASSEGNI NUCLEO FAMILIARE - ASILO NIDO			0,00	0,00	0,00
12.01.1				0,00	0,00	0,00
U.1.01.02.02.001				0,00	0,00	0,00
10.4.1				0,00	0,00	0,00
10102 - 4 - 2016	ONERI PREV.LI E ASS.LI A CARICO COMUNE PERS. DI RUOLO - ASILO NIDO			0,00	0,00	1.534,53
12.01.1				0,00	0,00	1.534,53
U.1.01.02.01.001				0,00	0,00	1.534,53
10.4.1				0,00	0,00	0,00
10102 - 4 - 2017	ONERI PREV.LI E ASS.LI A CARICO COMUNE PERS. DI RUOLO - ASILO NIDO			4.400,00	4.400,00	1.534,53
12.01.1				0,00	0,00	1.534,53
U.1.01.02.01.001				4.400,00	2.246,01	1.534,53
10.4.1				5.934,53	2.153,99	0,00
10103 - 14 - 2016	INDENNITA' DI MISSIONE - ASILO NIDO			0,00	0,00	43,30
12.01.1				0,00	0,00	43,30
U.1.03.02.02.002				0,00	0,00	0,00
10.4.1				0,00	0,00	43,30

Cap. Art. Anno	Descrizione	CGU	C.Stat.	Prev. Ini.	Impegni	Residui
Codice Bilancio		C.Eco.	C.Res.	Variazioni	Disp. Imp	Impegni
Pdc Fin.		C.Tip.	C.Proc.	Prev. Def.	Mandati	Mandati
Cofog		C.Tes.	C.Prog.	Prev. Def. Cassa	Da Pagare	Da Pagare
10103 - 14 - 2017	INDENNITA' DI MISSIONE - ASILO NIDO			0,00	0,00	43,30
12.01.1				0,00	0,00	43,30
U.1.03.02.02.002				0,00	0,00	0,00
10.4.1				43,30	0,00	43,30
10111 - 30 - 2017	ACQUISTO DI BENI MOBILI NON INVENTARIABILI - ASILO NIDO			500,00	0,00	0,00
12.01.1				0,00	500,00	0,00
U.1.03.01.02.999				500,00	0,00	0,00
10.4.1				500,00	0,00	0,00
10112 - 46 - 2017	MATERIALE DIDATTICO - ASILO NIDO			600,00	0,00	0,00
12.01.1				0,00	600,00	0,00
U.1.03.01.02.999				600,00	0,00	0,00
10.4.1				600,00	0,00	0,00
10118 - 37 - 2016	PRODOTTI ED ATTREZZATURE DI PULIZIA - ASILO NIDO			0,00	0,00	31,73
12.01.1				0,00	0,00	31,73
U.1.03.01.02.999				0,00	0,00	31,73
10.4.1				0,00	0,00	0,00
10118 - 37 - 2017	PRODOTTI ED ATTREZZATURE DI PULIZIA - ASILO NIDO			1.400,00	670,00	31,73
12.01.1				0,00	730,00	31,73
U.1.03.01.02.999				1.400,00	241,56	31,73
10.4.1				1.431,73	428,44	0,00
10118 - 44 - 2016	BENI DI CONSUMO E MATERIE PRIME DIVERSE - ASILO NIDO			0,00	0,00	249,14
12.01.1				0,00	0,00	249,14
U.1.03.01.02.999				0,00	0,00	189,60
10.4.1				0,00	0,00	59,54
10118 - 44 - 2017	BENI DI CONSUMO E MATERIE PRIME DIVERSE - ASILO NIDO			4.000,00	707,08	249,14
12.01.1				0,00	3.292,92	249,14
U.1.03.01.02.999				4.000,00	129,81	189,60
10.4.1				4.249,14	577,27	59,54
10120 - 44 - 2017	BENI DI CONSUMO E MATERIE PRIME DIVERSE - ASILO NIDO - ECONOMATO			150,00	150,00	0,00
12.01.1				0,00	0,00	0,00
U.1.03.01.02.999				150,00	0,00	0,00
10.4.1				150,00	150,00	0,00
10125 - 190 - 2016	PRESTAZIONI PER SERVIZI SPECIFICI - ASILO NIDO			0,00	0,00	979,30
12.01.1				0,00	0,00	979,30
U.1.03.02.11.999				0,00	0,00	979,30
10.4.1				0,00	0,00	0,00
10125 - 190 - 2017	PRESTAZIONI PER SERVIZI SPECIFICI - ASILO NIDO			1.000,00	450,00	979,30
12.01.1				0,00	550,00	979,30
U.1.03.02.11.999				1.000,00	450,00	979,30
10.4.1				1.979,30	0,00	0,00

Cap. Art. Anno	Descrizione	CGU	C.Stat.	Prev. Ini.	Impegni	Residui
Codice Bilancio		C.Eco.	C.Res.	Variazioni	Disp. Imp	Impegni
Pdc Fin.		C.Tip.	C.Proc.	Prev. Def.	Mandati	Mandati
Cofog		C.Tes.	C.Prog.	Prev. Def. Cassa	Da Pagare	Da Pagare
10126 - 251 - 2017	INCARICHI DIVERSI - ASILO NIDO			1.000,00	0,00	0,00
12.01.1				0,00	1.000,00	0,00
U.1.03.02.11.999				1.000,00	0,00	0,00
10.4.1				1.000,00	0,00	0,00
10128 - 284 - 2016	MANUTENZIONE IMPIANTI, ATTREZZATURE E MACCHINARI - ASILO NIDO			0,00	0,00	851,71
12.01.1				0,00	0,00	851,71
U.1.03.02.09.004				0,00	0,00	851,71
10.4.1				0,00	0,00	0,00
10128 - 284 - 2017	MANUTENZIONE IMPIANTI, ATTREZZATURE E MACCHINARI - ASILO NIDO			800,00	327,67	851,71
12.01.1				0,00	472,33	851,71
U.1.03.02.09.004				800,00	327,67	851,71
10.4.1				1.651,71	0,00	0,00
10130 - 331 - 2016	TELEFONO - ASILO NIDO			0,00	0,00	13,95
12.01.1				0,00	0,00	13,95
U.1.03.02.05.001				0,00	0,00	13,55
10.4.1				0,00	0,00	0,40
10130 - 331 - 2017	TELEFONO - ASILO NIDO			400,00	200,00	13,95
12.01.1				0,00	200,00	13,95
U.1.03.02.05.001				400,00	24,46	13,55
10.4.1				413,95	175,54	0,40
10131 - 90 - 2016	APPALTO MENSA ASILO NIDO - MINORI E ADULTI			0,00	0,00	6.033,73
12.01.1				0,00	0,00	6.033,73
U.1.03.02.15.006				0,00	0,00	6.033,73
10.4.1				0,00	0,00	0,00
10131 - 90 - 2017	APPALTO MENSA ASILO NIDO - MINORI E ADULTI			50.000,00	50.000,00	6.033,73
12.01.1				0,00	0,00	6.033,73
U.1.03.02.15.006				50.000,00	13.438,15	6.033,73
10.4.1				56.033,73	36.561,85	0,00
10131 - 95 - 2016	APPALTO SERVIZIO GLOBALE ENERGIA (MANUTENZIONI) - ASILO NIDO			0,00	0,00	719,99
12.01.1				0,00	0,00	719,99
U.1.03.02.15.999				0,00	0,00	719,99
10.4.1				0,00	0,00	0,00
10131 - 95 - 2017	APPALTO SERVIZIO GLOBALE ENERGIA (MANUTENZIONI) - ASILO NIDO			5.500,00	5.200,00	719,99
12.01.1				0,00	300,00	719,99
U.1.03.02.15.999				5.500,00	0,00	719,99
10.4.1				6.219,99	5.200,00	0,00
10136 - 284 - 2016	MANUTENZIONE IMPIANTI, ATTREZZATURE E MACCHINARI - ASILO NIDO			0,00	0,00	116,20
12.01.1				0,00	0,00	116,20
U.1.03.02.09.004				0,00	0,00	116,20
10.4.1				0,00	0,00	0,00

Cap. Art. Anno	Descrizione	CGU	C.Stat.	Prev. Ini.	Impegni	Residui
Codice Bilancio		C.Eco.	C.Res.	Variazioni	Disp. Imp	Impegni
Pdc Fin.		C.Tip.	C.Proc.	Prev. Def.	Mandati	Mandati
Cofog		C.Tes.	C.Prog.	Prev. Def. Cassa	Da Pagare	Da Pagare
10136 - 284 - 2017	MANUTENZIONE IMPIANTI, ATTREZZATURE E MACCHINARI - ASILO NIDO			1.600,00	1.600,00	116,20
12.01.1				0,00	0,00	116,20
U.1.03.02.09.004				1.600,00	132,00	116,20
10.4.1				1.716,20	1.468,00	0,00
10137 - 291 - 2016	MANUTENZIONE IMMOBILI PATRIMONIALI IN USO AL COMUNE - ASILO NIDO			0,00	0,00	432,02
12.01.1				0,00	0,00	432,02
U.1.03.02.09.008				0,00	0,00	432,02
10.4.1				0,00	0,00	0,00
10137 - 291 - 2017	MANUTENZIONE IMMOBILI PATRIMONIALI IN USO AL COMUNE - ASILO NIDO			800,00	576,00	432,02
12.01.1				0,00	224,00	432,02
U.1.03.02.09.008				800,00	0,00	432,02
10.4.1				1.232,02	576,00	0,00
10138 - 330 - 2016	APPALTO SERVIZIO GLOBALE ENERGIA (GAS METANO) - ASILO NIDO			0,00	0,00	916,65
12.01.1				0,00	0,00	916,65
U.1.03.02.05.006				0,00	0,00	916,65
10.4.1				0,00	0,00	0,00
10138 - 330 - 2017	APPALTO SERVIZIO GLOBALE ENERGIA (GAS METANO) - ASILO NIDO			5.000,00	4.600,00	916,65
12.01.1				0,00	400,00	916,65
U.1.03.02.05.006				5.000,00	0,00	916,65
10.4.1				5.916,65	4.600,00	0,00
10138 - 332 - 2016	APPALTO SERVIZIO GLOBALE ENERGIA (ENERGIA ELETTRICA) - ASILO NIDO			0,00	0,00	514,96
12.01.1				0,00	0,00	514,96
U.1.03.02.05.004				0,00	0,00	514,96
10.4.1				0,00	0,00	0,00
10138 - 332 - 2017	APPALTO SERVIZIO GLOBALE ENERGIA (ENERGIA ELETTRICA) - ASILO NIDO			3.000,00	2.800,00	514,96
12.01.1				0,00	200,00	514,96
U.1.03.02.05.004				3.000,00	0,00	514,96
10.4.1				3.514,96	2.800,00	0,00
10138 - 333 - 2016	ACQUA - ASILO NIDO			0,00	0,00	1.783,09
12.01.1				0,00	0,00	1.783,09
U.1.03.02.05.005				0,00	0,00	1.783,09
10.4.1				0,00	0,00	0,00
10138 - 333 - 2017	ACQUA - ASILO NIDO			4.000,00	1.333,34	1.783,09
12.01.1				0,00	2.666,66	1.783,09
U.1.03.02.05.005				4.000,00	1.082,65	1.783,09
10.4.1				5.783,09	250,69	0,00
10139 - 90 - 2016	APPALTO SERVIZIO NIDO			0,00	0,00	89.593,98
12.01.1				0,00	0,00	89.593,98
U.1.03.02.15.010				0,00	0,00	89.593,98
10.4.1				0,00	0,00	0,00

Cap. Art. Anno	Descrizione	CGU	C.Stat.	Prev. Ini.	Impegni	Residui
Codice Bilancio		C.Eco.	C.Res.	Variazioni	Disp. Imp	Impegni
Pdc Fin.		C.Tip.	C.Proc.	Prev. Def.	Mandati	Mandati
Cofog		C.Tes.	C.Prog.	Prev. Def. Cassa	Da Pagare	Da Pagare
10139 - 90 - 2017	APPALTO SERVIZIO NIDO			470.000,00	267.700,32	89.593,98
12.01.1				0,00	202.299,68	89.593,98
U.1.03.02.15.010				470.000,00	241.878,47	89.593,98
10.4.1				559.593,98	25.821,85	0,00
10163 - 400 - 2017	CONTRIBUTO A COMUNE CAPOFILA PER SPESE FORMAZIONE OPERATORI INFANZIA - ASILO NIDO			270,00	0,00	0,00
12.01.1				0,00	270,00	0,00
U.1.04.01.02.003				270,00	0,00	0,00
10.4.1				270,00	0,00	0,00
10174 - 496 - 2017	CONTRIBUTI RELATIVI A PROGETTO "CHERNOBYL"			5.000,00	0,00	0,00
12.01.1				0,00	5.000,00	0,00
U.1.04.04.01.001				5.000,00	0,00	0,00
10.7.1				5.000,00	0,00	0,00
10189 - 90 - 2016	SPESE PER SERVIZIO TESORERIA ASILO NIDO			0,00	0,00	500,00
12.01.1				0,00	0,00	500,00
U.1.03.02.17.002				0,00	0,00	500,00
10.4.1				0,00	0,00	0,00
10189 - 90 - 2017	SPESE PER SERVIZIO TESORERIA ASILO NIDO			7.000,00	7.000,00	500,00
12.01.1				0,00	0,00	500,00
U.1.03.02.17.002				7.000,00	0,00	500,00
10.4.1				7.500,00	7.000,00	0,00
10230 - 330 - 2016	APPALTO SERVIZIO GLOBALE ENERGIA (GAS METANO) - AMBULATORI COMUNALI			0,00	0,00	33,35
12.05.1				0,00	0,00	33,35
U.1.03.02.05.006				0,00	0,00	33,35
10.4.1				0,00	0,00	0,00
10230 - 330 - 2017	APPALTO SERVIZIO GLOBALE ENERGIA (GAS METANO) - AMBULATORI COMUNALI			250,00	250,00	33,35
12.05.1				0,00	0,00	33,35
U.1.03.02.05.006				250,00	0,00	33,35
10.4.1				283,35	250,00	0,00
10230 - 332 - 2016	APPALTO SERVIZIO GLOBALE ENERGIA (ENERGIA ELETTRICA) - AMBULATORI COMUNALI			0,00	0,00	27,53
12.05.1				0,00	0,00	27,53
U.1.03.02.05.004				0,00	0,00	27,53
10.4.1				0,00	0,00	0,00
10230 - 332 - 2017	APPALTO SERVIZIO GLOBALE ENERGIA (ENERGIA ELETTRICA) - AMBULATORI COMUNALI			165,00	67,00	27,53
12.05.1				0,00	98,00	27,53
U.1.03.02.05.004				165,00	0,00	27,53
10.4.1				192,53	67,00	0,00
10230 - 333 - 2016	ACQUA - AMBULATORI COMUNALI			0,00	0,00	8,61
12.05.1				0,00	0,00	8,61
U.1.03.02.05.005				0,00	0,00	8,61
10.4.1				0,00	0,00	0,00

Cap. Art. Anno	Descrizione	CGU	C.Stat.	Prev. Ini.	Impegni	Residui
Codice Bilancio		C.Eco.	C.Res.	Variazioni	Disp. Imp	Impegni
Pdc Fin.		C.Tip.	C.Proc.	Prev. Def.	Mandati	Mandati
Cofog		C.Tes.	C.Prog.	Prev. Def. Cassa	Da Pagare	Da Pagare
10230 - 333 - 2017	ACQUA - AMBULATORI COMUNALI			800,00	266,66	8,61
12.05.1				0,00	533,34	8,61
U.1.03.02.05.005				800,00	64,65	8,61
10.4.1				808,61	202,01	0,00
10231 - 95 - 2016	APPALTO SERVIZIO GLOBALE ENERGIA (MANUTENZIONI) - AMBULATORI COMUNALI			0,00	0,00	20,04
12.05.1				0,00	0,00	20,04
U.1.03.02.15.999				0,00	0,00	20,04
10.4.1				0,00	0,00	0,00
10231 - 95 - 2017	APPALTO SERVIZIO GLOBALE ENERGIA (MANUTENZIONI) - AMBULATORI COMUNALI			150,00	150,00	20,04
12.05.1				0,00	0,00	20,04
U.1.03.02.15.999				150,00	0,00	20,04
10.4.1				170,04	150,00	0,00
10401 - 1 - 2017	RETRIBUZIONI AL PERSONALE DI RUOLO - SERVIZI SOCIALI			66.685,10	66.685,10	0,00
12.05.1				0,00	0,00	0,00
U.1.01.01.01.002				66.685,10	25.699,00	0,00
10.9.1				66.685,10	40.986,10	0,00
10402 - 4 - 2016	ONERI PREV.LI E ASS.LI A CARICO COMUNE PERS. DI RUOLO - SERVIZI SOCIALI			0,00	0,00	4.060,77
12.05.1				0,00	0,00	4.060,77
U.1.01.02.01.001				0,00	0,00	3.293,70
10.9.1				0,00	0,00	767,07
10402 - 4 - 2017	ONERI PREV.LI E ASS.LI A CARICO COMUNE PERS. DI RUOLO - SERVIZI SOCIALI			22.467,92	22.467,92	4.060,77
12.05.1				0,00	0,00	4.060,77
U.1.01.02.01.001				22.467,92	8.553,50	3.293,70
10.9.1				26.528,69	13.914,42	767,07
10403 - 12 - 2016	LAVORO STRAORDINARIO - SERVIZI SOCIALI			0,00	0,00	50,00
12.05.1				0,00	0,00	50,00
U.1.01.01.01.003				0,00	0,00	50,00
10.9.1				0,00	0,00	0,00
10403 - 12 - 2017	LAVORO STRAORDINARIO - SERVIZI SOCIALI			50,00	0,00	50,00
12.05.1				0,00	50,00	50,00
U.1.01.01.01.003				50,00	0,00	50,00
10.9.1				100,00	0,00	0,00
10412 - 44 - 2017	ACQUISTO BENI DI CONSUMO E MATERIE PRIME DIVERSE - SERVIZI SOCIALI			250,00	0,00	0,00
12.03.1				0,00	250,00	0,00
U.1.03.01.02.999				250,00	0,00	0,00
10.9.1				250,00	0,00	0,00
10415 - 36 - 2016	CARBURANTE E LUBRIFICANTI AUTOMEZZI - SERVIZI SOCIALI			0,00	0,00	389,23
12.03.1				0,00	0,00	389,23
U.1.03.01.02.002				0,00	0,00	243,79
10.2.1				0,00	0,00	145,44

Cap. Art. Anno	Descrizione	CGU	C.Stat.	Prev. Ini.	Impegni	Residui
Codice Bilancio		C.Eco.	C.Res.	Variazioni	Disp. Imp	Impegni
Pdc Fin.		C.Tip.	C.Proc.	Prev. Def.	Mandati	Mandati
Cofog		C.Tes.	C.Prog.	Prev. Def. Cassa	Da Pagare	Da Pagare
10415 - 36 - 2017	CARBURANTE E LUBRIFICANTI AUTOMEZZI - SERVIZI SOCIALI			2.215,00	2.215,00	389,23
12.03.1				0,00	0,00	389,23
U.1.03.01.02.002				2.215,00	637,85	243,79
10.2.1				2.604,23	1.577,15	145,44
10420 - 36 - 2017	CARBURANTE E LUBRIFICANTI AUTOMEZZI - SERVIZI SOCIALI - ECONOMATO			300,00	200,00	0,00
12.03.1				0,00	100,00	0,00
U.1.03.01.02.002				300,00	0,00	0,00
10.2.1				300,00	200,00	0,00
10420 - 44 - 2017	BENI DI CONSUMO E MATERIE P. - SERVIZI SOCIALI - ECONOMATO			50,00	40,00	0,00
12.03.1				0,00	10,00	0,00
U.1.03.01.02.999				50,00	0,00	0,00
10.7.1				50,00	40,00	0,00
10423 - 91 - 2016	PULIZIA LOCALI - CENTRO SOCIALE			0,00	0,00	1.842,60
12.03.1				0,00	0,00	1.842,60
U.1.03.02.13.002				0,00	0,00	0,00
10.2.1				0,00	0,00	1.842,60
10423 - 91 - 2017	PULIZIA LOCALI - CENTRO SOCIALE			1.500,00	1.945,27	1.842,60
12.03.1				500,00	54,73	1.842,60
U.1.03.02.13.002				2.000,00	163,81	0,00
10.2.1				3.842,60	1.781,46	1.842,60
10425 - 190 - 2016	PRESTAZIONI DIVERSE - SERVIZI ALLA PERSONA			0,00	0,00	9.491,57
12.05.1				0,00	0,00	9.491,57
U.1.03.02.99.999				0,00	0,00	6.991,57
10.2.1				0,00	0,00	2.500,00
10425 - 190 - 2017	PRESTAZIONI DIVERSE - SERVIZI ALLA PERSONA			26.000,00	19.024,40	9.491,57
12.05.1				0,00	6.975,60	9.491,57
U.1.03.02.99.999				26.000,00	12.333,39	6.991,57
10.2.1				35.491,57	6.691,01	2.500,00
10426 - 251 - 2016	SOSTEGNO A DISABILI E MEDIATORI CULTURALI			0,00	0,00	29.677,16
12.02.1				0,00	0,00	29.677,16
U.1.03.02.11.999				0,00	0,00	29.677,16
10.1.2				0,00	0,00	0,00
10426 - 251 - 2017	SOSTEGNO A DISABILI E MEDIATORI CULTURALI			158.000,00	92.000,00	29.677,16
12.02.1				0,00	66.000,00	29.677,16
U.1.03.02.11.999				158.000,00	65.700,63	29.677,16
10.1.2				187.677,16	26.299,37	0,00
10430 - 331 - 2016	TELEFONO - CENTRO SOCIALE			0,00	0,00	71,93
12.03.1				0,00	0,00	71,93
U.1.03.02.05.001				0,00	0,00	71,93
10.2.1				0,00	0,00	0,00

Cap. Art. Anno	Descrizione	CGU	C.Stat.	Prev. Ini.	Impegni	Residui
Codice Bilancio		C.Eco.	C.Res.	Variazioni	Disp. Imp	Impegni
Pdc Fin.		C.Tip.	C.Proc.	Prev. Def.	Mandati	Mandati
Cofog		C.Tes.	C.Prog.	Prev. Def. Cassa	Da Pagare	Da Pagare
10430 - 331 - 2017	TELEFONO - CENTRO SOCIALE			500,00	500,00	71,93
12.03.1				0,00	0,00	71,93
U.1.03.02.05.001				500,00	143,26	71,93
10.2.1				571,93	356,74	0,00
10431 - 95 - 2016	APPALTO SERVIZIO GLOBALE ENERGIA (MANUTENZIONI) - CENTRO SOCIALE			0,00	0,00	157,50
12.03.1				0,00	0,00	157,50
U.1.03.02.15.999				0,00	0,00	157,50
10.2.1				0,00	0,00	0,00
10431 - 95 - 2017	APPALTO SERVIZIO GLOBALE ENERGIA (MANUTENZIONI) - CENTRO SOCIALE			1.000,00	750,00	157,50
12.03.1				0,00	250,00	157,50
U.1.03.02.15.999				1.000,00	0,00	157,50
10.2.1				1.157,50	750,00	0,00
10436 - 280 - 2017	MANUTENZIONE AUTOVEICOLI - SERVIZI SOCIALI			1.500,00	539,00	0,00
12.03.1				0,00	961,00	0,00
U.1.03.02.09.001				1.500,00	255,00	0,00
10.7.1				1.500,00	284,00	0,00
10438 - 330 - 2016	APPALTO SERVIZIO GLOBALE ENERGIA (GAS METANO) - SERVIZI SOCIALI			0,00	0,00	1.667,76
12.05.1				0,00	0,00	1.667,76
U.1.03.02.05.006				0,00	0,00	1.667,76
10.7.1				0,00	0,00	0,00
10438 - 330 - 2017	APPALTO SERVIZIO GLOBALE ENERGIA (GAS METANO) - SERVIZI SOCIALI			9.400,00	9.400,00	1.667,76
12.05.1				0,00	0,00	1.667,76
U.1.03.02.05.006				9.400,00	4.964,62	1.667,76
10.7.1				11.067,76	4.435,38	0,00
10438 - 332 - 2016	APPALTO SERVIZIO GLOBALE ENERGIA (ENERGIA ELETTRICA) - SERVIZI SOCIALI			0,00	0,00	689,27
12.05.1				0,00	0,00	689,27
U.1.03.02.05.004				0,00	0,00	689,27
10.7.1				0,00	0,00	0,00
10438 - 332 - 2017	APPALTO SERVIZIO GLOBALE ENERGIA (ENERGIA ELETTRICA) - SERVIZI SOCIALI			3.000,00	2.900,00	689,27
12.05.1				0,00	100,00	689,27
U.1.03.02.05.004				3.000,00	403,53	689,27
10.7.1				3.689,27	2.496,47	0,00
10438 - 333 - 2016	ACQUA - SERVIZI SOCIALI			0,00	0,00	561,01
12.05.1				0,00	0,00	561,01
U.1.03.02.05.005				0,00	0,00	561,01
10.7.1				0,00	0,00	0,00
10438 - 333 - 2017	ACQUA - SERVIZI SOCIALI			4.700,00	1.566,66	561,01
12.05.1				0,00	3.133,34	561,01
U.1.03.02.05.005				4.700,00	514,95	561,01
10.7.1				5.261,01	1.051,71	0,00

Cap. Art. Anno	Descrizione	CGU	C.Stat.	Prev. Ini.	Impegni	Residui
Codice Bilancio		C.Eco.	C.Res.	Variazioni	Disp. Imp	Impegni
Pdc Fin.		C.Tip.	C.Proc.	Prev. Def.	Mandati	Mandati
Cofog		C.Tes.	C.Prog.	Prev. Def. Cassa	Da Pagare	Da Pagare
10439 - 95 - 2016	APPALTO SERVIZIO GLOBALE ENERGIA (MANUTENZIONI) - SERVIZI SOCIALI			0,00	0,00	400,00
12.05.1				0,00	0,00	400,00
U.1.03.02.15.999				0,00	0,00	400,00
10.7.1				0,00	0,00	0,00
10439 - 95 - 2017	APPALTO SERVIZIO GLOBALE ENERGIA (MANUTENZIONI) - SERVIZI SOCIALI			2.500,00	2.500,00	400,00
12.05.1				0,00	0,00	400,00
U.1.03.02.15.999				2.500,00	0,00	400,00
10.7.1				2.900,00	2.500,00	0,00
10444 - 284 - 2017	MANUTENZIONE IMPIANTI, ATTREZZATURE E MACCHINARI - CENTRO SOCIALE			300,00	200,00	0,00
12.03.1				0,00	100,00	0,00
U.1.03.02.09.004				300,00	0,00	0,00
10.2.1				300,00	200,00	0,00
10446 - 330 - 2016	APPALTO SERVIZIO GLOBALE ENERGIA (GAS METANO) - CENTRO SOCIALE			0,00	0,00	275,00
12.03.1				0,00	0,00	275,00
U.1.03.02.05.006				0,00	0,00	275,00
10.2.1				0,00	0,00	0,00
10446 - 330 - 2017	APPALTO SERVIZIO GLOBALE ENERGIA (GAS METANO) - CENTRO SOCIALE			1.650,00	1.500,00	275,00
12.03.1				0,00	150,00	275,00
U.1.03.02.05.006				1.650,00	0,00	275,00
10.2.1				1.925,00	1.500,00	0,00
10446 - 332 - 2016	APPALTO SERVIZIO GLOBALE ENERGIA (ENERGIA ELETTRICA) - CENTRO SOCIALE			0,00	0,00	80,85
12.03.1				0,00	0,00	80,85
U.1.03.02.05.004				0,00	0,00	80,85
10.2.1				0,00	0,00	0,00
10446 - 332 - 2017	APPALTO SERVIZIO GLOBALE ENERGIA (ENERGIA ELETTRICA) - CENTRO SOCIALE			200,00	200,00	80,85
12.03.1				0,00	0,00	80,85
U.1.03.02.05.004				200,00	0,00	80,85
10.2.1				280,85	200,00	0,00
10446 - 333 - 2016	ACQUA - CENTRO SOCIALE			0,00	0,00	603,96
12.03.1				0,00	0,00	603,96
U.1.03.02.05.005				0,00	0,00	641,76
10.2.1				0,00	0,00	-37,80
10446 - 333 - 2017	ACQUA - CENTRO SOCIALE			900,00	300,00	603,96
12.03.1				0,00	600,00	603,96
U.1.03.02.05.005				900,00	183,97	641,76
10.2.1				1.503,96	116,03	-37,80
10457 - 375 - 2017	CANONI DI LOCAZIONE PER SCOPI SOCIALI			3.570,00	3.570,00	0,00
12.05.1				0,00	0,00	0,00
U.1.03.02.07.001				3.570,00	1.785,00	0,00
10.7.1				3.570,00	1.785,00	0,00

Cap. Art. Anno	Descrizione	CGU	C.Stat.	Prev. Ini.	Impegni	Residui
Codice Bilancio		C.Eco.	C.Res.	Variazioni	Disp. Imp	Impegni
Pdc Fin.		C.Tip.	C.Proc.	Prev. Def.	Mandati	Mandati
Cofog		C.Tes.	C.Prog.	Prev. Def. Cassa	Da Pagare	Da Pagare
10463 - 403 - 2016	TRASFERIM. A COMUNE CAPOZONA/UNIONE PER PROGETTI GESTIONE ASSOCIATA INTERCOMUNALE			0,00	0,00	248,00
12.07.1				0,00	0,00	248,00
U.1.04.01.02.005				0,00	0,00	248,00
10.9.1				0,00	0,00	0,00
10463 - 403 - 2017	TRASFERIM. A COMUNE CAPOZONA/UNIONE PER PROGETTI GESTIONE ASSOCIATA INTERCOMUNALE			2.300,00	0,00	248,00
12.07.1				0,00	2.300,00	248,00
U.1.04.01.02.005				2.300,00	0,00	248,00
10.9.1				2.548,00	0,00	0,00
10466 - 425 - 2016	TRASFERIMENTO A UNIONE TERRE D'ACQUA SERVIZI SOCIALI			0,00	0,00	544,63
12.07.1				0,00	0,00	544,63
U.1.04.01.02.005				0,00	0,00	544,63
10.9.1				0,00	0,00	0,00
10466 - 425 - 2017	TRASFERIMENTO A UNIONE TERRE D'ACQUA SERVIZI SOCIALI			8.000,00	0,00	544,63
12.07.1				0,00	8.000,00	544,63
U.1.04.01.02.005				8.000,00	0,00	544,63
10.9.1				8.544,63	0,00	0,00
10468 - 435 - 2016	TRASFERIMENTO AD AZIENDA SERVIZI ALLA PERSONA (ASP)			0,00	0,00	28.135,06
12.03.1				0,00	0,00	28.135,06
U.1.04.01.02.999				0,00	0,00	27.020,42
10.2.1				0,00	0,00	1.114,64
10468 - 435 - 2017	TRASFERIMENTO AD AZIENDA SERVIZI ALLA PERSONA (ASP)			245.000,00	244.914,93	28.135,06
12.03.1				0,00	85,07	28.135,06
U.1.04.01.02.999				245.000,00	107.005,22	27.020,42
10.2.1				273.135,06	137.909,71	1.114,64
10469 - 440 - 2017	TRASFERIMENTI AD ALTRI ENTI DEL SETTORE PUBBLICO			154,02	25,85	0,00
12.05.1				0,00	128,17	0,00
U.1.04.01.02.999				154,02	25,85	0,00
10.9.1				154,02	0,00	0,00
10473 - 480 - 2017	CONTRIBUTI A PRIVATI PER TIROCINI FORMATIVI			4.000,00	0,00	0,00
12.05.1				0,00	4.000,00	0,00
U.1.04.02.05.999				4.000,00	0,00	0,00
10.7.1				4.000,00	0,00	0,00
10474 - 495 - 2016	CONTRIBUTI AD ASSOCIAZIONI ED ORGANIZZAZIONI DIVERSE			0,00	0,00	1.000,00
12.08.1				0,00	0,00	1.000,00
U.1.04.04.01.001				0,00	0,00	1.000,00
10.7.1				0,00	0,00	0,00
10474 - 495 - 2017	CONTRIBUTI AD ASSOCIAZIONI ED ORGANIZZAZIONI DIVERSE			5.500,00	1.999,00	1.000,00
12.08.1				0,00	3.501,00	1.000,00
U.1.04.04.01.001				5.500,00	1.999,00	1.000,00
10.7.1				6.500,00	0,00	0,00

Cap. Art. Anno	Descrizione	CGU	C.Stat.	Prev. Ini.	Impegni	Residui
Codice Bilancio		C.Eco.	C.Res.	Variazioni	Disp. Imp	Impegni
Pdc Fin.		C.Tip.	C.Proc.	Prev. Def.	Mandati	Mandati
Cofog		C.Tes.	C.Prog.	Prev. Def. Cassa	Da Pagare	Da Pagare
10474 - 496 - 2016	TRASFERIMENTO AD ASSOCIAZIONI PER TRASPORTI SOCIALI E PROGETTO CHERNOBYL			0,00	0,00	114,30
12.08.1				0,00	0,00	114,30
U.1.04.04.01.001				0,00	0,00	114,30
10.7.1				0,00	0,00	0,00
10474 - 496 - 2017	TRASFERIMENTO AD ASSOCIAZIONI PER TRASPORTI SOCIALI E PROGETTO CHERNOBYL			3.000,00	1.500,00	114,30
12.08.1				0,00	1.500,00	114,30
U.1.04.04.01.001				3.000,00	146,00	114,30
10.7.1				3.114,30	1.354,00	0,00
10477 - 480 - 2016	CONTRIBUTI A PRIVATI PER ASSISTENZA MINORI, ADULTI E ANZIANI			0,00	0,00	515,00
12.05.1				0,00	0,00	515,00
U.1.04.02.05.999				0,00	0,00	515,00
10.7.1				0,00	0,00	0,00
10477 - 480 - 2017	CONTRIBUTI A PRIVATI PER ASSISTENZA MINORI, ADULTI E ANZIANI			5.000,00	3.114,29	515,00
12.05.1				0,00	1.885,71	515,00
U.1.04.02.05.999				5.000,00	3.114,29	515,00
10.7.1				5.515,00	0,00	0,00
10478 - 480 - 2016	CONTRIBUTI A PRIVATI PER CITTADINI RICOVERATI IN STRUTTURE RESIDENZIALI			0,00	0,00	1.092,75
12.03.1				0,00	0,00	1.092,75
U.1.04.02.05.999				0,00	0,00	1.081,05
10.7.1				0,00	0,00	11,70
10478 - 480 - 2017	CONTRIBUTI A PRIVATI PER CITTADINI RICOVERATI IN STRUTTURE RESIDENZIALI			6.600,00	6.600,00	1.092,75
12.03.1				0,00	0,00	1.092,75
U.1.04.02.05.999				6.600,00	3.300,00	1.081,05
10.7.1				7.692,75	3.300,00	11,70
10478 - 481 - 2016	CONTRIBUTI A PRIVATI IN CONTO AFFITTO			0,00	0,00	5.000,00
12.05.1				0,00	0,00	5.000,00
U.1.04.02.05.999				0,00	0,00	5.000,00
10.4.1				0,00	0,00	0,00
10478 - 481 - 2017	CONTRIBUTI A PRIVATI IN CONTO AFFITTO			5.000,00	0,00	5.000,00
12.05.1				0,00	5.000,00	5.000,00
U.1.04.02.05.999				5.000,00	0,00	5.000,00
10.4.1				10.000,00	0,00	0,00
10479 - 400 - 2016	TRASFERIMENTO A COMUNE DI CALDERARA DI RENO PER GESTIONE ASSOCIATA SPORTELLO SOCIALE			0,00	0,00	6.405,96
12.05.1				0,00	0,00	6.405,96
U.1.04.01.02.003				0,00	0,00	6.405,96
10.7.1				0,00	0,00	0,00
10479 - 400 - 2017	TRASFERIMENTO A COMUNE DI CALDERARA DI RENO PER GESTIONE ASSOCIATA SPORTELLO SOCIALE			0,00	0,00	6.405,96
12.05.1				0,00	0,00	6.405,96
U.1.04.01.02.003				0,00	0,00	6.405,96
10.7.1				6.405,96	0,00	0,00

Cap. Art. Anno	Descrizione	CGU	C.Stat.	Prev. Ini.	Impegni	Residui
Codice Bilancio		C.Eco.	C.Res.	Variazioni	Disp. Imp	Impegni
Pdc Fin.		C.Tip.	C.Proc.	Prev. Def.	Mandati	Mandati
Cofog		C.Tes.	C.Prog.	Prev. Def. Cassa	Da Pagare	Da Pagare
10484 - 571 - 2017	INTERESSI P.SU MUTUI ALTRI SOGGETTI - SERVIZI SOCIALI			10.100,00	10.100,00	0,00
12.05.1				0,00	0,00	0,00
U.1.07.05.05.999				10.100,00	5.243,01	0,00
10.9.1				10.100,00	4.856,99	0,00
10488 - 600 - 2016	I.R.A.P. ATTIVITA' ISTITUZIONALI - SERVIZI SOCIALI			0,00	0,00	1.024,63
12.05.1				0,00	0,00	1.024,63
U.1.02.01.01.001				0,00	0,00	1.010,48
10.9.1				0,00	0,00	14,15
10488 - 600 - 2017	I.R.A.P. ATTIVITA' ISTITUZIONALI - SERVIZI SOCIALI			6.879,78	6.879,78	1.024,63
12.05.1				0,00	0,00	1.024,63
U.1.02.01.01.001				6.879,78	2.579,85	1.010,48
10.9.1				7.904,41	4.299,93	14,15
10513 - 58 - 2016	ACQUISTI PER MANUTENZIONI ORDINARIE - SERVIZIO NECROSCOPICO E CIMITERIALE			0,00	0,00	490,00
12.09.1				0,00	0,00	490,00
U.1.03.01.02.999				0,00	0,00	490,00
10.9.1				0,00	0,00	0,00
10513 - 58 - 2017	ACQUISTI PER MANUTENZIONI ORDINARIE - SERVIZIO NECROSCOPICO E CIMITERIALE			700,00	400,00	490,00
12.09.1				0,00	300,00	490,00
U.1.03.01.02.999				700,00	0,00	490,00
10.9.1				1.190,00	400,00	0,00
10523 - 90 - 2016	APPALTO PER GESTIONE - SERVIZIO NECROSCOPICO E CIMITERIALE			0,00	0,00	2.477,75
12.09.1				0,00	0,00	2.477,75
U.1.03.02.15.999				0,00	0,00	2.477,75
10.9.1				0,00	0,00	0,00
10523 - 90 - 2017	APPALTO PER GESTIONE - SERVIZIO NECROSCOPICO E CIMITERIALE			35.000,00	15.737,50	2.477,75
12.09.1				0,00	19.262,50	2.477,75
U.1.03.02.15.999				35.000,00	10.848,28	2.477,75
10.9.1				37.477,75	4.889,22	0,00
10529 - 290 - 2016	MANUTENZIONE IMMOBILI DEMANIALI - SERVIZIO NECROSCOPICO E CIMITERIALE			0,00	0,00	5.280,00
12.09.1				0,00	0,00	5.280,00
U.1.03.02.09.008				0,00	0,00	5.280,00
10.9.1				0,00	0,00	0,00
10529 - 290 - 2017	MANUTENZIONE IMMOBILI DEMANIALI - SERVIZIO NECROSCOPICO E CIMITERIALE			6.000,00	0,00	5.280,00
12.09.1				0,00	6.000,00	5.280,00
U.1.03.02.09.008				6.000,00	0,00	5.280,00
10.9.1				11.280,00	0,00	0,00
10538 - 332 - 2016	ILLUMINAZIONE VOTIVA DELLE TOMBE - SERVIZIO NECROSCOPICO E CIMITERIALE			0,00	0,00	199,90
12.09.1				0,00	0,00	199,90
U.1.03.02.05.004				0,00	0,00	199,90
10.9.1				0,00	0,00	0,00

Cap. Art. Anno	Descrizione	CGU	C.Stat.	Prev. Ini.	Impegni	Residui
Codice Bilancio		C.Eco.	C.Res.	Variazioni	Disp. Imp	Impegni
Pdc Fin.		C.Tip.	C.Proc.	Prev. Def.	Mandati	Mandati
Cofog		C.Tes.	C.Prog.	Prev. Def. Cassa	Da Pagare	Da Pagare
10538 - 332 - 2017	ILLUMINAZIONE VOTIVA DELLE TOMBE - SERVIZIO NECROSCOPICO E CIMITERIALE			5.500,00	5.500,00	199,90
12.09.1				0,00	0,00	199,90
U.1.03.02.05.004				5.500,00	2.084,47	199,90
10.9.1				5.699,90	3.415,53	0,00
10538 - 333 - 2016	ACQUA CIMITERI - SERVIZIO NECROSCOPICO E CIMITERIALE			0,00	0,00	48,23
12.09.1				0,00	0,00	48,23
U.1.03.02.05.005				0,00	0,00	48,23
10.9.1				0,00	0,00	0,00
10538 - 333 - 2017	ACQUA CIMITERI - SERVIZIO NECROSCOPICO E CIMITERIALE			2.500,00	833,34	48,23
12.09.1				0,00	1.666,66	48,23
U.1.03.02.05.005				2.500,00	39,55	48,23
10.9.1				2.548,23	793,79	0,00
10581 - 480 - 2017	RESTITUZIONE PER RINUNCIA LOCULI			5.000,00	4.722,73	0,00
12.09.1				0,00	277,27	0,00
U.1.04.02.05.999				5.000,00	4.722,73	0,00
10.9.1				5.000,00	0,00	0,00
10588 - 90 - 2016	SPESE PER SERVIZIO TESORERIA LAMPADE VOTIVE			0,00	0,00	1.068,60
12.09.1				0,00	0,00	1.068,60
U.1.03.02.17.002				0,00	0,00	1.068,60
10.9.1				0,00	0,00	0,00
10588 - 90 - 2017	SPESE PER SERVIZIO TESORERIA LAMPADE VOTIVE			3.000,00	3.000,00	1.068,60
12.09.1				0,00	0,00	1.068,60
U.1.03.02.17.002				3.000,00	0,00	1.068,60
10.9.1				4.068,60	3.000,00	0,00
11226 - 251 - 2015	INCARICHI DIVERSI - FIERE, MERCATI E SERVIZI CONNESSI			0,00	0,00	733,33
14.02.1				0,00	0,00	733,33
U.1.03.02.11.999				0,00	0,00	733,33
04.7.1				0,00	0,00	0,00
11226 - 251 - 2016	INCARICHI DIVERSI - FIERE, MERCATI E SERVIZI CONNESSI			0,00	0,00	2.566,67
14.02.1				0,00	0,00	2.566,67
U.1.03.02.11.999				0,00	0,00	2.566,67
04.7.1				0,00	0,00	0,00
11226 - 251 - 2017	INCARICHI DIVERSI - FIERE, MERCATI E SERVIZI CONNESSI			6.000,00	4.399,99	3.300,00
14.02.1				0,00	1.600,01	3.300,00
U.1.03.02.11.999				6.000,00	1.833,33	3.300,00
04.7.1				9.300,00	2.566,66	0,00
12570 - 450 - 2017	CONTRIBUTI PER FARMACIE RURALI			82,64	0,00	0,00
14.02.1				0,00	82,64	0,00
U.1.04.03.99.999				82,64	0,00	0,00
04.7.1				82,64	0,00	0,00

Cap. Art. Anno	Descrizione	CGU	C.Stat.	Prev. Ini.	Impegni	Residui
Codice Bilancio		C.Eco.	C.Res.	Variazioni	Disp. Imp	Impegni
Pdc Fin.		C.Tip.	C.Proc.	Prev. Def.	Mandati	Mandati
Cofog		C.Tes.	C.Prog.	Prev. Def. Cassa	Da Pagare	Da Pagare
21502 - 704 - 2016	MANUTENZIONE STRAORDINARIA E RISTRUTTURAZIONE DI IMMOBILI PATRIMONIALI			0,00	0,00	37.425,77
01.05.2				0,00	0,00	37.425,77
U.2.02.01.09.002				0,00	0,00	35.966,65
01.3.4				0,00	0,00	1.459,12
21502 - 704 - 2017	MANUTENZIONE STRAORDINARIA E RISTRUTTURAZIONE DI IMMOBILI PATRIMONIALI			0,00	122.722,27	37.425,77
01.05.2				122.722,27	0,00	37.425,77
U.2.02.01.09.002				122.722,27	565,47	35.966,65
01.3.4				160.148,04	122.156,80	1.459,12
21502 - 705 - 2017	MANUTENZIONE STRAORDINARIA IMPIANTI CALORE ED ENERGIA			161.000,00	160.995,27	0,00
01.05.2				160.995,27	161.000,00	0,00
U.2.02.01.09.002				321.995,27	0,00	0,00
01.3.4				321.995,27	160.995,27	0,00
21860 - 750 - 2016	INFORMATIZZAZIONE UFFICI COMUNALI - SERVIZI GENERALI			0,00	0,00	13.122,17
01.08.2				0,00	0,00	13.122,17
U.2.02.01.07.999				0,00	0,00	1.410,32
01.3.3				0,00	0,00	11.711,85
21860 - 750 - 2017	INFORMATIZZAZIONE UFFICI COMUNALI - SERVIZI GENERALI			0,00	0,00	13.122,17
01.08.2				5.000,00	5.000,00	13.122,17
U.2.02.01.07.999				5.000,00	0,00	1.410,32
01.3.3				18.122,17	0,00	11.711,85
21880 - 790 - 2014	TRASFERIMENTO A UNIONE TERRE D'ACQUA PER SIAT			0,00	0,00	16.880,81
01.08.2				0,00	0,00	16.880,81
U.2.03.01.02.005				0,00	0,00	0,00
01.3.3				0,00	0,00	16.880,81
21880 - 790 - 2015	TRASFERIMENTO A UNIONE TERRE D'ACQUA PER SIAT			0,00	0,00	14.570,30
01.08.2				0,00	0,00	14.570,30
U.2.03.01.02.005				0,00	0,00	0,00
01.3.3				0,00	0,00	14.570,30
21880 - 790 - 2017	TRASFERIMENTO A UNIONE TERRE D'ACQUA PER SIAT			0,00	0,00	31.451,11
01.08.2				0,00	0,00	31.451,11
U.2.03.01.02.005				0,00	0,00	0,00
01.3.3				31.451,11	0,00	31.451,11
21880 - 819 - 2017	CONTRIBUTO AGLI INVESTIMENTI AD AZIENDE PARTECIPATE - FIBRA OTTICA			140.000,00	4.580,00	0,00
01.08.2				4.580,00	140.000,00	0,00
U.2.03.03.02.001				144.580,00	0,00	0,00
01.3.3				144.580,00	4.580,00	0,00
21895 - 858 - 2016	RESTITUZIONE MAGGIORI QUOTE PROVENTI L.10/77			0,00	0,00	849,03
01.11.2				0,00	0,00	849,03
U.2.05.04.04.001				0,00	0,00	849,03
01.3.4				0,00	0,00	0,00

Cap. Art. Anno	Descrizione	CGU	C.Stat.	Prev. Ini.	Impegni	Residui
Codice Bilancio		C.Eco.	C.Res.	Variazioni	Disp. Imp	Impegni
Pdc Fin.		C.Tip.	C.Proc.	Prev. Def.	Mandati	Mandati
Cofog		C.Tes.	C.Prog.	Prev. Def. Cassa	Da Pagare	Da Pagare
21895 - 858 - 2017	RESTITUZIONE MAGGIORI QUOTE PROVENTI L.10/77			1.000,00	86,96	849,03
01.11.2				0,00	913,04	849,03
U.2.05.04.04.001				1.000,00	86,96	849,03
01.3.4				1.849,03	0,00	0,00
23180 - 790 - 2010	TRASFERIMENTO A UNIONE TERRE D'ACQUA - POLIZIA MUNICIPALE			0,00	0,00	4.940,62
03.01.2				0,00	0,00	4.940,62
U.2.03.01.02.005				0,00	0,00	0,00
03.1.1				0,00	0,00	4.940,62
23180 - 790 - 2012	TRASFERIMENTO A UNIONE TERRE D'ACQUA - POLIZIA MUNICIPALE			0,00	0,00	7.098,08
03.01.2				0,00	0,00	7.098,08
U.2.03.01.02.005				0,00	0,00	0,00
03.1.1				0,00	0,00	7.098,08
23180 - 790 - 2013	TRASFERIMENTO A UNIONE TERRE D'ACQUA - POLIZIA MUNICIPALE			0,00	0,00	6.992,00
03.01.2				0,00	0,00	6.992,00
U.2.03.01.02.005				0,00	0,00	0,00
03.1.1				0,00	0,00	6.992,00
23180 - 790 - 2015	TRASFERIMENTO A UNIONE TERRE D'ACQUA - POLIZIA MUNICIPALE			0,00	0,00	10.133,42
03.01.2				0,00	0,00	10.133,42
U.2.03.01.02.005				0,00	0,00	0,00
03.1.1				0,00	0,00	10.133,42
23180 - 790 - 2017	TRASFERIMENTO A UNIONE TERRE D'ACQUA - POLIZIA MUNICIPALE			0,00	0,00	29.164,12
03.01.2				0,00	0,00	29.164,12
U.2.03.01.02.005				0,00	0,00	0,00
03.1.1				29.164,12	0,00	29.164,12
24101 - 704 - 2015	MANUTENZIONE STRAORDINARIA SCUOLA MATERNA			0,00	0,00	1.390,48
04.01.2				0,00	0,00	1.390,48
U.2.02.01.09.003				0,00	0,00	0,00
09.1.1				0,00	0,00	1.390,48
24101 - 704 - 2016	MANUTENZIONE STRAORDINARIA SCUOLA MATERNA			0,00	0,00	835,45
04.01.2				0,00	0,00	835,45
U.2.02.01.09.003				0,00	0,00	835,45
09.1.1				0,00	0,00	0,00
24101 - 704 - 2017	MANUTENZIONE STRAORDINARIA SCUOLA MATERNA			80.000,00	0,00	2.225,93
04.01.2				0,00	80.000,00	2.225,93
U.2.02.01.09.003				80.000,00	0,00	835,45
09.1.1				82.225,93	0,00	1.390,48
24201 - 704 - 2016	MANUTENZIONE STRAORDINARIA SCUOLA ELEMENTARE			0,00	0,00	6.524,94
04.02.2				0,00	0,00	6.524,94
U.2.02.01.09.003				0,00	0,00	6.524,94
09.1.2				0,00	0,00	0,00

Cap. Art. Anno	Descrizione	CGU	C.Stat.	Prev. Ini.	Impegni	Residui
Codice Bilancio		C.Eco.	C.Res.	Variazioni	Disp. Imp	Impegni
Pdc Fin.		C.Tip.	C.Proc.	Prev. Def.	Mandati	Mandati
Cofog		C.Tes.	C.Prog.	Prev. Def. Cassa	Da Pagare	Da Pagare
24201 - 704 - 2017	MANUTENZIONE STRAORDINARIA SCUOLA ELEMENTARE			0,00	2.283,84	6.524,94
04.02.2				2.283,84	0,00	6.524,94
U.2.02.01.09.003				2.283,84	0,00	6.524,94
09.1.2				8.808,78	2.283,84	0,00
24202 - 702 - 2016	COSTRUZIONE E AMPLIAMENTO SCUOLA ELEMENTARE			0,00	0,00	93.041,11
04.02.2				0,00	0,00	93.041,11
U.2.02.01.09.003				0,00	0,00	91.161,19
09.1.2				0,00	0,00	1.879,92
24202 - 702 - 2017	COSTRUZIONE E AMPLIAMENTO SCUOLA ELEMENTARE			0,00	63.204,22	93.041,11
04.02.2				63.204,22	0,00	93.041,11
U.2.02.01.09.003				63.204,22	0,00	91.161,19
09.1.2				156.245,33	63.204,22	1.879,92
24301 - 704 - 2016	MANUTENZIONE STRAORDINARIA E RISTRUTTURAZIONE SCUOLA MEDIA			0,00	0,00	4.000,00
04.02.2				0,00	0,00	4.000,00
U.2.02.01.09.003				0,00	0,00	4.000,00
09.1.2				0,00	0,00	0,00
24301 - 704 - 2017	MANUTENZIONE STRAORDINARIA E RISTRUTTURAZIONE SCUOLA MEDIA			50.000,00	292,80	4.000,00
04.02.2				0,00	49.707,20	4.000,00
U.2.02.01.09.003				50.000,00	292,80	4.000,00
09.1.2				54.000,00	0,00	0,00
25260 - 754 - 2016	ACQUISTO BENI MOBILI D'INVESTIMENTO - SERVIZIO CULTURA			0,00	0,00	3.977,20
05.02.2				0,00	0,00	3.977,20
U.2.02.01.03.001				0,00	0,00	3.977,20
08.2.1				0,00	0,00	0,00
25260 - 754 - 2017	ACQUISTO BENI MOBILI D'INVESTIMENTO - SERVIZIO CULTURA			0,00	0,00	3.977,20
05.02.2				0,00	0,00	3.977,20
U.2.02.01.03.001				0,00	0,00	3.977,20
08.2.1				3.977,20	0,00	0,00
26201 - 702 - 2016	COSTRUZIONE E AMPLIAMENTO IMPIANTI SPORTIVI			0,00	0,00	795,96
06.01.2				0,00	0,00	795,96
U.2.02.01.09.016				0,00	0,00	795,96
08.1.1				0,00	0,00	0,00
26201 - 702 - 2017	COSTRUZIONE E AMPLIAMENTO IMPIANTI SPORTIVI			0,00	159.204,04	795,96
06.01.2				159.204,04	0,00	795,96
U.2.02.01.09.016				159.204,04	3.699,85	795,96
08.1.1				160.000,00	155.504,19	0,00
26201 - 704 - 2016	MANUTENZIONE STRAORDINARIA IMPIANTI SPORTIVI			0,00	0,00	19.892,79
06.01.2				0,00	0,00	19.892,79
U.2.02.01.09.016				0,00	0,00	19.892,79
08.1.1				0,00	0,00	0,00

Cap. Art. Anno	Descrizione	CGU	C.Stat.	Prev. Ini.	Impegni	Residui
Codice Bilancio		C.Eco.	C.Res.	Variazioni	Disp. Imp	Impegni
Pdc Fin.		C.Tip.	C.Proc.	Prev. Def.	Mandati	Mandati
Cofog		C.Tes.	C.Prog.	Prev. Def. Cassa	Da Pagare	Da Pagare
26201 - 704 - 2017	MANUTENZIONE STRAORDINARIA IMPIANTI SPORTIVI			0,00	0,00	19.892,79
06.01.2				0,00	0,00	19.892,79
U.2.02.01.09.016				0,00	0,00	19.892,79
08.1.1				19.892,79	0,00	0,00
28101 - 705 - 2016	MANUTENZIONE STRAORDINARIA STRADE COMUNALI			0,00	0,00	1.494,23
10.05.2				0,00	0,00	1.494,23
U.2.02.01.09.012				0,00	0,00	969,23
04.5.5				0,00	0,00	525,00
28101 - 705 - 2017	MANUTENZIONE STRAORDINARIA STRADE COMUNALI			0,00	4.660,00	1.494,23
10.05.2				4.660,00	0,00	1.494,23
U.2.02.01.09.012				4.660,00	0,00	969,23
04.5.5				6.154,23	4.660,00	525,00
28103 - 703 - 2017	PISTA CICLABILE			0,00	26.969,60	0,00
10.05.2				26.969,60	0,00	0,00
U.2.02.01.09.012				26.969,60	0,00	0,00
04.5.5				26.969,60	26.969,60	0,00
28105 - 703 - 2017	BANDO PERIFERIE			1.130.000,00	21.188,96	0,00
10.05.2				0,00	1.108.811,04	0,00
U.2.02.01.09.012				1.130.000,00	0,00	0,00
04.5.5				1.130.000,00	21.188,96	0,00
28180 - 790 - 2016	TRASFERIMENTO A COMUNE SGP PER REALIZZAZIONE PERCORSO CICLOPEDONALE			0,00	0,00	12.439,08
10.05.2				0,00	0,00	12.439,08
U.2.03.01.02.003				0,00	0,00	0,00
04.5.5				0,00	0,00	12.439,08
28180 - 790 - 2017	TRASFERIMENTO A COMUNE SGP PER REALIZZAZIONE PERCORSO CICLOPEDONALE			0,00	0,00	12.439,08
10.05.2				0,00	0,00	12.439,08
U.2.03.01.02.003				0,00	0,00	0,00
04.5.5				12.439,08	0,00	12.439,08
28202 - 705 - 2016	MANUTENZIONE STRAORDINARIA IMPIANTI ILLUMINAZIONE PUBBLICA (ARISTEA)			0,00	0,00	41.699,08
10.05.2				0,00	0,00	41.699,08
U.2.02.01.09.999				0,00	0,00	41.699,08
04.5.5				0,00	0,00	0,00
28202 - 705 - 2017	MANUTENZIONE STRAORDINARIA IMPIANTI ILLUMINAZIONE PUBBLICA (ARISTEA)			42.000,00	0,00	41.699,08
10.05.2				0,00	42.000,00	41.699,08
U.2.02.01.09.999				42.000,00	0,00	41.699,08
04.5.5				83.699,08	0,00	0,00
29170 - 760 - 2016	INCARICHI REDAZIONE E VARIANTI STRUMENTI URBANISTICI			0,00	0,00	4.821,44
08.01.2				0,00	0,00	4.821,44
U.2.02.03.05.001				0,00	0,00	4.821,44
06.2.1				0,00	0,00	0,00

Cap. Art. Anno	Descrizione	CGU	C.Stat.	Prev. Ini.	Impegni	Residui
Codice Bilancio		C.Eco.	C.Res.	Variazioni	Disp. Imp	Impegni
Pdc Fin.		C.Tip.	C.Proc.	Prev. Def.	Mandati	Mandati
Cofog		C.Tes.	C.Prog.	Prev. Def. Cassa	Da Pagare	Da Pagare
29170 - 760 - 2017	INCARICHI REDAZIONE E VARIANTI STRUMENTI URBANISTICI			0,00	19.285,76	4.821,44
08.01.2				19.285,76	0,00	4.821,44
U.2.02.03.05.001				19.285,76	0,00	4.821,44
06.2.1				24.107,20	19.285,76	0,00
29280 - 820 - 2017	TRASFERIMENTO AD ACER PER MANUTENZIONE STRAORDINARIA ALLOGGI ERP			0,00	105.601,14	0,00
08.02.2				105.601,14	0,00	0,00
U.2.03.01.02.999				105.601,14	0,00	0,00
06.1.1				105.601,14	105.601,14	0,00
29301 - 704 - 2016	MANUTENZIONE STRAORDINARIA E RISTRUTTURAZIONE IMMOBILI - SERVIZIO PROTEZIONE CIVILE			0,00	0,00	58.650,27
11.01.2				0,00	0,00	58.650,27
U.2.02.01.09.999				0,00	0,00	58.650,27
03.6.1				0,00	0,00	0,00
29301 - 704 - 2017	MANUTENZIONE STRAORDINARIA E RISTRUTTURAZIONE IMMOBILI - SERVIZIO PROTEZIONE CIVILE			70.000,00	23.167,37	58.650,27
11.01.2				23.167,37	70.000,00	58.650,27
U.2.02.01.09.999				93.167,37	252,96	58.650,27
03.6.1				151.817,64	22.914,41	0,00
30101 - 704 - 2017	MANUTENZIONE STRAORDINARIA ASILO NIDO			0,00	0,00	0,00
12.01.2				0,00	0,00	0,00
U.2.02.01.09.017				0,00	0,00	0,00
10.4.1				0,00	0,00	0,00
30480 - 820 - 2017	CONTRIBUTI PER ABBATTIMENTO BARRIERE ARCHITETTONICHE			5.000,00	75,96	0,00
12.02.2				0,00	4.924,04	0,00
U.2.03.02.01.001				5.000,00	75,96	0,00
10.7.1				5.000,00	0,00	0,00
30501 - 703 - 2017	COSTRUZIONE LOCULI			0,00	8.100,37	0,00
12.09.2				8.100,37	0,00	0,00
U.2.02.01.09.015				8.100,37	0,00	0,00
06.2.1				8.100,37	8.100,37	0,00
30580 - 780 - 2014	RESTITUZIONE CONTRIBUTI A REGIONE			0,00	0,00	8.073,63
12.09.2				0,00	0,00	8.073,63
U.2.03.01.02.001				0,00	0,00	0,00
06.2.1				0,00	0,00	8.073,63
30580 - 780 - 2017	RESTITUZIONE CONTRIBUTI A REGIONE			0,00	0,00	8.073,63
12.09.2				0,00	0,00	8.073,63
U.2.03.01.02.001				0,00	0,00	0,00
06.2.1				8.073,63	0,00	8.073,63
32000 - 800 - 2016	CONTRIBUTO AGLI INVESTIMENTI AD AZIENDE PARTECIPATE - RIQUALIFICAZIONE ENERGETICA			0,00	0,00	104.657,89
17.01.2				0,00	0,00	104.657,89
U.2.03.03.02.001				0,00	0,00	97.093,42
04.3.5				0,00	0,00	7.564,47

Cap. Art. Anno	Descrizione	CGU	C.Stat.	Prev. Ini.	Impegni	Residui
Codice Bilancio		C.Eco.	C.Res.	Variazioni	Disp. Imp	Impegni
Pdc Fin.		C.Tip.	C.Proc.	Prev. Def.	Mandati	Mandati
Cofog		C.Tes.	C.Prog.	Prev. Def. Cassa	Da Pagare	Da Pagare
32000 - 800 - 2017	CONTRIBUTO AGLI INVESTIMENTI AD AZIENDE PARTECIPATE - RIQUALIFICAZIONE ENERGETICA			65.000,00	64.936,77	104.657,89
17.01.2				64.936,77	65.000,00	104.657,89
U.2.03.03.02.001				129.936,77	0,00	97.093,42
04.3.5				234.594,66	64.936,77	7.564,47
41312 - 870 - 2017	RIMBORSO QUOTE CAPITALE MUTUI ED ESTINZIONI CASSA DEPOSITI E PRESTITI			20.684,22	20.684,22	0,00
50.02.4				0,00	0,00	0,00
U.4.03.01.04.003				20.684,22	10.342,11	0,00
01.7.1				20.684,22	10.342,11	0,00
41313 - 875 - 2017	RIMBORSO QUOTE CAPITALE MUTUI AD ALTRI ENTI DEL SETTORE PUBBLICO			23.903,08	23.903,08	0,00
50.02.4				0,00	0,00	0,00
U.4.03.01.01.999				23.903,08	11.868,51	0,00
01.7.1				23.903,08	12.034,57	0,00
41314 - 880 - 2017	RIMBORSO QUOTE CAPITALE MUTUI ED ESTINZIONI AD ALTRI ENTI SOGGETTI			33.488,88	33.488,88	0,00
50.02.4				0,00	0,00	0,00
U.4.03.01.04.999				33.488,88	16.511,21	0,00
01.7.1				33.488,88	16.977,67	0,00
41315 - 890 - 2017	RIMBORSO QUOTA CAPITALE CANONI LEASING			49.800,00	49.800,00	0,00
50.02.4				0,00	0,00	0,00
U.4.04.02.01.001				49.800,00	24.573,39	0,00
01.7.1				49.800,00	25.226,61	0,00
50001 - 0 - 2016	VERSAMENTO RITENUTE CPDEL - SPESE PER SERVIZI PER CONTO DI TERZI			0,00	0,00	12.951,24
99.01.7				0,00	0,00	12.951,24
U.7.01.02.02.001				0,00	0,00	12.951,24
00.0.0				0,00	0,00	0,00
50001 - 0 - 2017	VERSAMENTO RITENUTE CPDEL - SPESE PER SERVIZI PER CONTO DI TERZI			100.000,00	100.000,00	12.951,24
99.01.7				0,00	0,00	12.951,24
U.7.01.02.02.001				100.000,00	31.016,35	12.951,24
00.0.0				112.951,24	68.983,65	0,00
50002 - 0 - 2016	CONTRIBUTI RITENUTE INADEL			0,00	0,00	1.425,61
99.01.7				0,00	0,00	1.425,61
U.7.01.02.02.001				0,00	0,00	1.425,61
00.0.0				0,00	0,00	0,00
50002 - 0 - 2017	CONTRIBUTI RITENUTE INADEL			15.000,00	15.000,00	1.425,61
99.01.7				0,00	0,00	1.425,61
U.7.01.02.02.001				15.000,00	3.206,58	1.425,61
00.0.0				16.425,61	11.793,42	0,00
50003 - 0 - 2017	VERSAMENTO RITENUTE INADEL RISCATTI			2.000,00	0,00	0,00
99.01.7				0,00	2.000,00	0,00
U.7.01.02.02.001				2.000,00	0,00	0,00
00.0.0				2.000,00	0,00	0,00

Cap. Art. Anno	Descrizione	CGU	C.Stat.	Prev. Ini.	Impegni	Residui
Codice Bilancio		C.Eco.	C.Res.	Variazioni	Disp. Imp	Impegni
Pdc Fin.		C.Tip.	C.Proc.	Prev. Def.	Mandati	Mandati
Cofog		C.Tes.	C.Prog.	Prev. Def. Cassa	Da Pagare	Da Pagare
50004 - 0 - 2017	VERSAMENTO CONTRIBUTI CO.CO.CO			1.000,00	0,00	0,00
99.01.7				0,00	1.000,00	0,00
U.7.01.03.02.001				1.000,00	0,00	0,00
00.0.0				1.000,00	0,00	0,00
50005 - 0 - 2016	VERSAMENTO RITENUTA PER RICONGIUNZIONE E PERIODI PREGRESSI			0,00	0,00	33,63
99.01.7				0,00	0,00	33,63
U.7.01.02.99.999				0,00	0,00	33,63
00.0.0				0,00	0,00	0,00
50005 - 0 - 2017	VERSAMENTO RITENUTA PER RICONGIUNZIONE E PERIODI PREGRESSI			5.000,00	5.000,00	33,63
99.01.7				0,00	0,00	33,63
U.7.01.02.99.999				5.000,00	168,15	33,63
00.0.0				5.033,63	4.831,85	0,00
50006 - 0 - 2016	VERSAMENTO CONTRIBUTO FONDO PREVIDENZA CREDITO			0,00	0,00	510,32
99.01.7				0,00	0,00	510,32
U.7.01.02.99.999				0,00	0,00	510,32
00.0.0				0,00	0,00	0,00
50006 - 0 - 2017	VERSAMENTO CONTRIBUTO FONDO PREVIDENZA CREDITO			5.000,00	5.000,00	510,32
99.01.7				0,00	0,00	510,32
U.7.01.02.99.999				5.000,00	1.226,36	510,32
00.0.0				5.510,32	3.773,64	0,00
50010 - 0 - 2016	RITENUTE ALLA FONTE PER IRPEF (ACCONTO E IMPOSTA)			0,00	0,00	26.276,25
99.01.7				0,00	0,00	26.276,25
U.7.01.02.01.001				0,00	0,00	26.276,25
00.0.0				0,00	0,00	0,00
50010 - 0 - 2017	RITENUTE ALLA FONTE PER IRPEF (ACCONTO E IMPOSTA)			300.000,00	300.000,00	26.276,25
99.01.7				0,00	0,00	26.276,25
U.7.01.02.01.001				300.000,00	70.376,67	26.276,25
00.0.0				326.276,25	229.623,33	0,00
50011 - 0 - 2016	VERSAMENTO RITENUTE ADDIZIONALE REGIONALE IRPEF			0,00	0,00	708,76
99.01.7				0,00	0,00	708,76
U.7.01.02.99.999				0,00	0,00	708,76
00.0.0				0,00	0,00	0,00
50011 - 0 - 2017	VERSAMENTO RITENUTE ADDIZIONALE REGIONALE IRPEF			25.000,00	25.000,00	708,76
99.01.7				0,00	0,00	708,76
U.7.01.02.99.999				25.000,00	7.172,21	708,76
00.0.0				25.708,76	17.827,79	0,00
50012 - 0 - 2016	VERSAMENTO RITENUTE ADDIZIONALE COMUNALE IRPEF			0,00	0,00	283,41
99.01.7				0,00	0,00	283,41
U.7.01.02.99.999				0,00	0,00	283,41
00.0.0				0,00	0,00	0,00

Cap. Art. Anno	Descrizione	CGU	C.Stat.	Prev. Ini.	Impegni	Residui
Codice Bilancio		C.Eco.	C.Res.	Variazioni	Disp. Imp	Impegni
Pdc Fin.		C.Tip.	C.Proc.	Prev. Def.	Mandati	Mandati
Cofog		C.Tes.	C.Prog.	Prev. Def. Cassa	Da Pagare	Da Pagare
50012 - 0 - 2017	VERSAMENTO RITENUTE ADDIZIONALE COMUNALE IRPEF			10.000,00	10.000,00	283,41
99.01.7				0,00	0,00	283,41
U.7.01.02.99.999				10.000,00	2.719,71	283,41
00.0.0				10.283,41	7.280,29	0,00
50020 - 0 - 2016	ALTRE RITENUTE PER IL PERSONALE A TERZI E DELLO STATO			0,00	0,00	1.440,20
99.01.7				0,00	0,00	1.440,20
U.7.01.02.99.999				0,00	0,00	1.440,20
00.0.0				0,00	0,00	0,00
50020 - 0 - 2017	ALTRE RITENUTE PER IL PERSONALE A TERZI E DELLO STATO			30.000,00	30.000,00	1.440,20
99.01.7				0,00	0,00	1.440,20
U.7.01.02.99.999				30.000,00	6.129,42	1.440,20
00.0.0				31.440,20	23.870,58	0,00
50030 - 0 - 1987	RESTITUZIONE DI DEPOSITI CAUZIONALI			0,00	0,00	298,72
99.01.7				0,00	0,00	298,72
U.7.02.04.02.001				0,00	0,00	0,00
00.0.0				0,00	0,00	298,72
50030 - 0 - 1990	RESTITUZIONE DI DEPOSITI CAUZIONALI			0,00	0,00	137,98
99.01.7				0,00	0,00	137,98
U.7.02.04.02.001				0,00	0,00	0,00
00.0.0				0,00	0,00	137,98
50030 - 0 - 1995	RESTITUZIONE DI DEPOSITI CAUZIONALI			0,00	0,00	164,69
99.01.7				0,00	0,00	164,69
U.7.02.04.02.001				0,00	0,00	0,00
00.0.0				0,00	0,00	164,69
50030 - 0 - 1999	RESTITUZIONE DI DEPOSITI CAUZIONALI			0,00	0,00	195,39
99.01.7				0,00	0,00	195,39
U.7.02.04.02.001				0,00	0,00	0,00
00.0.0				0,00	0,00	195,39
50030 - 0 - 2000	RESTITUZIONE DI DEPOSITI CAUZIONALI			0,00	0,00	516,46
99.01.7				0,00	0,00	516,46
U.7.02.04.02.001				0,00	0,00	0,00
00.0.0				0,00	0,00	516,46
50030 - 0 - 2001	RESTITUZIONE DI DEPOSITI CAUZIONALI			0,00	0,00	477,26
99.01.7				0,00	0,00	477,26
U.7.02.04.02.001				0,00	0,00	0,00
00.0.0				0,00	0,00	477,26
50030 - 0 - 2003	RESTITUZIONE DI DEPOSITI CAUZIONALI			0,00	0,00	318,72
99.01.7				0,00	0,00	318,72
U.7.02.04.02.001				0,00	0,00	0,00
00.0.0				0,00	0,00	318,72

Cap. Art. Anno	Descrizione	CGU	C.Stat.	Prev. Ini.	Impegni	Residui
Codice Bilancio		C.Eco.	C.Res.	Variazioni	Disp. Imp	Impegni
Pdc Fin.		C.Tip.	C.Proc.	Prev. Def.	Mandati	Mandati
Cofog		C.Tes.	C.Prog.	Prev. Def. Cassa	Da Pagare	Da Pagare
50030 - 0 - 2004	RESTITUZIONE DI DEPOSITI CAUZIONALI			0,00	0,00	75,00
99.01.7				0,00	0,00	75,00
U.7.02.04.02.001				0,00	0,00	0,00
00.0.0				0,00	0,00	75,00
50030 - 0 - 2006	RESTITUZIONE DI DEPOSITI CAUZIONALI			0,00	0,00	1.413,90
99.01.7				0,00	0,00	1.413,90
U.7.02.04.02.001				0,00	0,00	0,00
00.0.0				0,00	0,00	1.413,90
50030 - 0 - 2007	RESTITUZIONE DI DEPOSITI CAUZIONALI			0,00	0,00	500,00
99.01.7				0,00	0,00	500,00
U.7.02.04.02.001				0,00	0,00	0,00
00.0.0				0,00	0,00	500,00
50030 - 0 - 2009	RESTITUZIONE DI DEPOSITI CAUZIONALI			0,00	0,00	550,00
99.01.7				0,00	0,00	550,00
U.7.02.04.02.001				0,00	0,00	0,00
00.0.0				0,00	0,00	550,00
50030 - 0 - 2010	RESTITUZIONE DI DEPOSITI CAUZIONALI			0,00	0,00	380,00
99.01.7				0,00	0,00	380,00
U.7.02.04.02.001				0,00	0,00	0,00
00.0.0				0,00	0,00	380,00
50030 - 0 - 2011	RESTITUZIONE DI DEPOSITI CAUZIONALI			0,00	0,00	3.025,00
99.01.7				0,00	0,00	3.025,00
U.7.02.04.02.001				0,00	0,00	0,00
00.0.0				0,00	0,00	3.025,00
50030 - 0 - 2012	RESTITUZIONE DI DEPOSITI CAUZIONALI			0,00	0,00	500,00
99.01.7				0,00	0,00	500,00
U.7.02.04.02.001				0,00	0,00	0,00
00.0.0				0,00	0,00	500,00
50030 - 0 - 2013	RESTITUZIONE DI DEPOSITI CAUZIONALI			0,00	0,00	600,00
99.01.7				0,00	0,00	600,00
U.7.02.04.02.001				0,00	0,00	0,00
00.0.0				0,00	0,00	600,00
50030 - 0 - 2015	RESTITUZIONE DI DEPOSITI CAUZIONALI			0,00	0,00	41.500,00
99.01.7				0,00	0,00	41.500,00
U.7.02.04.02.001				0,00	0,00	0,00
00.0.0				0,00	0,00	41.500,00
50030 - 0 - 2017	RESTITUZIONE DI DEPOSITI CAUZIONALI			30.000,00	0,00	50.653,12
99.01.7				0,00	30.000,00	50.653,12
U.7.02.04.02.001				30.000,00	0,00	0,00
00.0.0				80.653,12	0,00	50.653,12

Cap. Art. Anno	Descrizione	CGU	C.Stat.	Prev. Ini.	Impegni	Residui
Codice Bilancio		C.Eco.	C.Res.	Variazioni	Disp. Imp	Impegni
Pdc Fin.		C.Tip.	C.Proc.	Prev. Def.	Mandati	Mandati
Cofog		C.Tes.	C.Prog.	Prev. Def. Cassa	Da Pagare	Da Pagare
50035 - 0 - 2015	ADDIZIONALE TARI DA CORRISPONDERE ALLA PROVINCIA			0,00	0,00	61.254,77
99.01.7				0,00	0,00	61.254,77
U.7.02.05.01.001				0,00	0,00	0,00
00.0.0				0,00	0,00	61.254,77
50035 - 0 - 2016	ADDIZIONALE TARI DA CORRISPONDERE ALLA PROVINCIA			0,00	0,00	57.505,42
99.01.7				0,00	0,00	57.505,42
U.7.02.05.01.001				0,00	0,00	0,00
00.0.0				0,00	0,00	57.505,42
50035 - 0 - 2017	ADDIZIONALE TARI DA CORRISPONDERE ALLA PROVINCIA			70.000,00	57.620,99	118.760,19
99.01.7				0,00	12.379,01	118.760,19
U.7.02.05.01.001				70.000,00	0,00	0,00
00.0.0				188.760,19	57.620,99	118.760,19
50036 - 0 - 2017	VERSAMENTO BOLLO VIRTUALE			20.000,00	0,00	0,00
99.01.7				0,00	20.000,00	0,00
U.7.02.05.01.001				20.000,00	0,00	0,00
00.0.0				20.000,00	0,00	0,00
50050 - 0 - 2010	ANTICIPAZIONI PER SERVIZI PER CONTO DI TERZI			0,00	0,00	80,00
99.01.7				0,00	0,00	80,00
U.7.02.99.99.999				0,00	0,00	0,00
00.0.0				0,00	0,00	80,00
50050 - 0 - 2015	ANTICIPAZIONI PER SERVIZI PER CONTO DI TERZI			0,00	0,00	416,26
99.01.7				0,00	0,00	416,26
U.7.02.99.99.999				0,00	0,00	0,00
00.0.0				0,00	0,00	416,26
50050 - 0 - 2016	ANTICIPAZIONI PER SERVIZI PER CONTO DI TERZI			0,00	0,00	1.072,00
99.01.7				0,00	0,00	1.072,00
U.7.02.99.99.999				0,00	0,00	1.072,00
00.0.0				0,00	0,00	0,00
50050 - 0 - 2017	ANTICIPAZIONI PER SERVIZI PER CONTO DI TERZI			15.000,00	1.123,00	1.568,26
99.01.7				0,00	13.877,00	1.568,26
U.7.02.99.99.999				15.000,00	1.123,00	1.072,00
00.0.0				16.568,26	0,00	496,26
50050 - 933 - 2015	IVA COMMERCIALE - SCISSIONE DEI PAGAMENTI			0,00	0,00	18.863,75
99.01.7				0,00	0,00	18.863,75
U.7.02.99.99.999				0,00	0,00	0,00
00.0.0				0,00	0,00	18.863,75
50050 - 933 - 2017	IVA COMMERCIALE - SCISSIONE DEI PAGAMENTI			0,00	0,00	18.863,75
99.01.7				0,00	0,00	18.863,75
U.7.02.99.99.999				0,00	0,00	0,00
00.0.0				18.863,75	0,00	18.863,75

Cap. Art. Anno	Descrizione	CGU	C.Stat.	Prev. Ini.	Impegni	Residui
Codice Bilancio		C.Eco.	C.Res.	Variazioni	Disp. Imp	Impegni
Pdc Fin.		C.Tip.	C.Proc.	Prev. Def.	Mandati	Mandati
Cofog		C.Tes.	C.Prog.	Prev. Def. Cassa	Da Pagare	Da Pagare
50053 - 0 - 2016	IVA ISTITUZIONALE - SCISSIONE DEI PAGAMENTI			0,00	0,00	41.873,59
99.01.7				0,00	0,00	41.873,59
U.7.02.99.99.999				0,00	0,00	41.873,59
00.0.0				0,00	0,00	0,00
50053 - 0 - 2017	IVA ISTITUZIONALE - SCISSIONE DEI PAGAMENTI			600.000,00	300.000,00	41.873,59
99.01.7				0,00	300.000,00	41.873,59
U.7.02.99.99.999				600.000,00	91.768,45	41.873,59
00.0.0				641.873,59	208.231,55	0,00
50054 - 0 - 2017	IVA COMMERCIALE - SCISSIONE DEI PAGAMENTI			200.000,00	100.000,00	0,00
99.01.7				0,00	100.000,00	0,00
U.7.01.01.02.001				200.000,00	0,00	0,00
00.0.0				200.000,00	100.000,00	0,00
50060 - 0 - 2017	ANTICIPAZIONI DI FONDI PER IL SERVIZIO ECONOMATO			3.000,00	3.000,00	0,00
99.01.7				0,00	0,00	0,00
U.7.01.99.03.001				3.000,00	3.000,00	0,00
00.0.0				3.000,00	0,00	0,00
TOTALI GENERALI				10.188.842,50	7.347.683,44	4.982.899,05
				963.288,13	3.804.447,19	4.982.899,05
				11.152.130,63	2.550.411,39	1.319.409,18
				15.923.373,20	4.797.272,05	3.663.489,87



COMUNE DI SALA BOLOGNESE

PROVINCIA DI BOLOGNA

Stampa PEG Entrata per l'anno 2017 - per Codici Bilancio

Cap. Art. Anno	Descrizione	CGU	C.Stat.	Prev. Ini.	Accertamenti	Residui
Codice Bilancio		C.Eco.	C.Res.	Variazioni	Disp.Acc.	Accertamenti
Pdc Fin.		C.Tip.	C.Proc.	Prev. Def.	Reversali	Reversali
Cofog		C.Tes.	C.Prog.	Prev. Def. Cassa	Da Riscuotere	Da Riscuotere
Titolo: 0	Avanzo di amministrazione /Fondo pluriennale vincolato					
Tipologia: 0						
Categoria: 0						
Totale Categoria 0				18.610,00	0,00	0,00
				869.941,64	888.551,64	0,00
				888.551,64	0,00	0,00
				2.806.018,86	0,00	0,00
Totale Tipologia 0				18.610,00	0,00	0,00
				869.941,64	888.551,64	0,00
				888.551,64	0,00	0,00
				2.806.018,86	0,00	0,00
Totale Titolo 0	Avanzo di amministrazione /Fondo pluriennale vincolato			18.610,00	0,00	0,00
				869.941,64	888.551,64	0,00
				888.551,64	0,00	0,00
				2.806.018,86	0,00	0,00
Titolo: 1	ENTRATE CORRENTI DI NATURA TRIBUTARIA, CONTRIBUTIVA E PEREQUATIVA					
Tipologia: 101	Imposte tasse e proventi assimilati					
Categoria: 6	Imposta municipale propria					
Totale Categoria 6	Imposta municipale propria			1.738.676,89	198.829,84	261.888,59
				14.874,07	1.554.721,12	264.549,65
				1.753.550,96	198.829,84	34.825,47
				1.902.106,07	0,00	229.724,18
Categoria: 8	Imposta comunale sugli immobili (ICI)					
Totale Categoria 8	Imposta comunale sugli immobili (ICI)			0,00	1.891,40	41.413,73
				530,40	-1.361,00	41.413,73
				530,40	1.891,40	1.978,10
				40.701,85	0,00	39.435,63
Categoria: 16	Addizionale comunale IRPEF					
Totale Categoria 16	Addizionale comunale IRPEF			830.000,00	47.257,70	526.332,32
				0,00	782.742,30	526.332,32
				830.000,00	47.257,70	170.748,39
				1.418.857,21	0,00	355.583,93
Categoria: 51	Tassa smaltimento rifiuti solidi urbani					

Cap. Art. Anno	Descrizione	CGU	C.Stat.	Prev. Ini.	Accertamenti	Residui
Codice Bilancio		C.Eco.	C.Res.	Variazioni	Disp.Acc.	Accertamenti
Pdc Fin.		C.Tip.	C.Proc.	Prev. Def.	Reversali	Reversali
Cofog		C.Tes.	C.Prog.	Prev. Def. Cassa	Da Riscuotere	Da Riscuotere
Totale Categoria 51	Tassa smaltimento rifiuti solidi urbani			0,00	0,00	0,00
				0,00	0,00	0,00
				0,00	0,00	0,00
				81,37	0,00	0,00
Categoria: 53	Imposta comunale sulla pubblicità e diritto sulle pubbliche affissioni					
Totale Categoria 53	Imposta comunale sulla pubblicità e diritto sulle pubbliche affissioni			31.500,00	5.143,58	38.667,99
				0,00	26.356,42	38.667,99
				31.500,00	5.143,58	4.792,85
				71.901,59	0,00	33.875,14
Categoria: 61	Tributo comunale sui rifiuti e sui servizi					
Totale Categoria 61	Tributo comunale sui rifiuti e sui servizi			1.186.180,36	1.153.771,45	373.822,69
				15.605,15	48.014,06	373.822,69
				1.201.785,51	1.368,13	38.716,78
				1.576.166,18	1.152.403,32	335.105,91
Categoria: 76	Tassa sui servizi comunali (TASI)					
Totale Categoria 76	Tassa sui servizi comunali (TASI)			357.000,00	559,55	20.346,32
				0,00	356.440,45	20.715,70
				357.000,00	348,00	2.189,96
				367.037,11	211,55	18.525,74
Categoria: 98	Altre imposte sostitutive n.a.c.					
Totale Categoria 98	Altre imposte sostitutive n.a.c.			4.000,00	5.798,51	0,00
				0,00	-1.798,51	0,00
				4.000,00	5.798,51	0,00
				4.000,00	0,00	0,00
Categoria: 99	ALTRE IMPOSTE, TASSE E PROVENTI N.A.C.					
Totale Categoria 99	ALTRE IMPOSTE, TASSE E PROVENTI N.A.C.			0,00	0,00	0,00
				0,00	0,00	0,00
				0,00	0,00	0,00
				0,00	0,00	0,00
Totale Tipologia 101	Imposte tasse e proventi assimilati			4.147.357,25	1.413.252,03	1.262.471,64
				31.009,62	2.765.114,84	1.265.502,08
				4.178.366,87	260.637,16	253.251,55
				5.380.851,38	1.152.614,87	1.012.250,53
Tipologia: 104	Compartecipazioni di tributi					
Categoria: 5	Compartecipazione IVA ai Comuni					
Totale Categoria 5	Compartecipazione IVA ai Comuni			0,00	0,00	0,00
				0,00	0,00	0,00
				0,00	0,00	0,00
				0,00	0,00	0,00
Categoria: 6	Compartecipazione IRPEF ai Comuni					

Cap. Art. Anno	Descrizione	CGU	C.Stat.	Prev. Ini.	Accertamenti	Residui
Codice Bilancio		C.Eco.	C.Res.	Variazioni	Disp.Acc.	Accertamenti
Pdc Fin.		C.Tip.	C.Proc.	Prev. Def.	Reversali	Reversali
Cofog		C.Tes.	C.Prog.	Prev. Def. Cassa	Da Riscuotere	Da Riscuotere
Totale Categoria 6	Compartecipazione IRPEF ai Comuni			0,00	0,00	0,00
				0,00	0,00	0,00
				0,00	0,00	0,00
				0,00	0,00	0,00
Totale Tipologia 104	Compartecipazioni di tributi			0,00	0,00	0,00
				0,00	0,00	0,00
				0,00	0,00	0,00
				0,00	0,00	0,00
Tipologia: 301	Fondi perequativi da Amministrazioni Centrali					
Categoria: 1	Fondi perequativi dallo Stato					
Totale Categoria 1	Fondi perequativi dallo Stato			928.322,28	650.471,96	116.255,98
				0,00	277.850,32	116.255,98
				928.322,28	650.471,96	41.799,29
				1.044.578,26	0,00	74.456,69
Totale Tipologia 301	Fondi perequativi da Amministrazioni Centrali			928.322,28	650.471,96	116.255,98
				0,00	277.850,32	116.255,98
				928.322,28	650.471,96	41.799,29
				1.044.578,26	0,00	74.456,69
Totale Titolo 1	ENTRATE CORRENTI DI NATURA TRIBUTARIA, CONTRIBUTIVA E PEREQUATIVA			5.075.679,53	2.063.723,99	1.378.727,62
				31.009,62	3.042.965,16	1.381.758,06
				5.106.689,15	911.109,12	295.050,84
				6.425.429,64	1.152.614,87	1.086.707,22
Titolo: 2	TRASFERIMENTI CORRENTI					
Tipologia: 101	Trasferimenti correnti da Amministrazioni pubbliche					
Categoria: 1	Trasferimenti correnti da Amministrazioni CENTRALI					
Totale Categoria 1	Trasferimenti correnti da Amministrazioni CENTRALI			80.495,37	69.489,25	0,00
				5.894,49	16.900,61	0,00
				86.389,86	69.489,25	0,00
				87.210,76	0,00	0,00
Categoria: 2	Trasferimenti correnti da Amministrazioni LOCALI					
Totale Categoria 2	Trasferimenti correnti da Amministrazioni LOCALI			124.400,00	1.252,73	941.889,59
				45.832,57	168.979,84	941.889,59
				170.232,57	1.252,73	0,00
				1.114.455,31	0,00	941.889,59
Totale Tipologia 101	Trasferimenti correnti da Amministrazioni pubbliche			204.895,37	70.741,98	941.889,59
				51.727,06	185.880,45	941.889,59
				256.622,43	70.741,98	0,00
				1.201.666,07	0,00	941.889,59

Cap. Art. Anno	Descrizione	CGU	C.Stat.	Prev. Ini.	Accertamenti	Residui
Codice Bilancio		C.Eco.	C.Res.	Variazioni	Disp.Acc.	Accertamenti
Pdc Fin.		C.Tip.	C.Proc.	Prev. Def.	Reversali	Reversali
Cofog		C.Tes.	C.Prog.	Prev. Def. Cassa	Da Riscuotere	Da Riscuotere
Totale Titolo 2	TRASFERIMENTI CORRENTI			204.895,37	70.741,98	941.889,59
				51.727,06	185.880,45	941.889,59
				256.622,43	70.741,98	0,00
				1.201.666,07	0,00	941.889,59
Titolo: 3	ENTRATE EXTRATRIBUTARIE					
Tipologia: 100	Vendita di beni e servizi e proventi derivanti dalla gestione dei beni					
Categoria: 2	Entrate dalla vendita e dall'erogazione di servizi					
Totale Categoria 2	Entrate dalla vendita e dall'erogazione di servizi			1.053.800,00	301.164,92	1.297.653,36
				0,00	752.635,08	1.297.653,36
				1.053.800,00	163.170,35	311.909,84
				2.152.235,12	137.994,57	985.743,52
Categoria: 3	Proventi derivanti dalla gestione dei beni					
Totale Categoria 3	Proventi derivanti dalla gestione dei beni			167.900,00	41.241,41	55.305,88
				3.165,31	129.823,90	55.310,88
				171.065,31	30.532,77	10.990,10
				237.454,48	10.708,64	44.320,78
Totale Tipologia 100	Vendita di beni e servizi e proventi derivanti dalla gestione dei beni			1.221.700,00	342.406,33	1.352.959,24
				3.165,31	882.458,98	1.352.964,24
				1.224.865,31	193.703,12	322.899,94
				2.389.689,60	148.703,21	1.030.064,30
Tipologia: 200	Proventi derivanti dall'attività di controllo e repressione delle irregolarità e degli illeciti					
Categoria: 2	Entrate da famiglie derivanti dall'attività di controllo e repressione delle irregolarità e degli illeciti					
Totale Categoria 2	Entrate da famiglie derivanti dall'attività di controllo e repressione delle irregolarità e degli illeciti			4.000,00	0,00	0,00
				0,00	4.000,00	0,00
				4.000,00	0,00	0,00
				4.000,00	0,00	0,00
Totale Tipologia 200	Proventi derivanti dall'attività di controllo e repressione delle irregolarità e degli illeciti			4.000,00	0,00	0,00
				0,00	4.000,00	0,00
				4.000,00	0,00	0,00
				4.000,00	0,00	0,00
Tipologia: 300	Interessi attivi					
Categoria: 3	Altri interessi attivi					
Totale Categoria 3	Altri interessi attivi			2.100,00	0,00	3,21
				0,00	2.100,00	3,21
				2.100,00	0,00	3,21
				2.355,32	0,00	0,00
Totale Tipologia 300	Interessi attivi			2.100,00	0,00	3,21
				0,00	2.100,00	3,21
				2.100,00	0,00	3,21
				2.355,32	0,00	0,00
Tipologia: 400	Altre entrate da redditi da capitale					

Cap. Art. Anno	Descrizione	CGU	C.Stat.	Prev. Ini.	Accertamenti	Residui
Codice Bilancio		C.Eco.	C.Res.	Variazioni	Disp.Acc.	Accertamenti
Pdc Fin.		C.Tip.	C.Proc.	Prev. Def.	Reversali	Reversali
Cofog		C.Tes.	C.Prog.	Prev. Def. Cassa	Da Riscuotere	Da Riscuotere
Categoria: 3	Entrate derivanti dalla distribuzione di utili e avanzi					
Totale Categoria 3	Entrate derivanti dalla distribuzione di utili e avanzi			115.000,00	82.737,81	0,00
				0,00	32.262,19	0,00
				115.000,00	82.737,81	0,00
				115.000,00	0,00	0,00
Totale Tipologia 400	Altre entrate da redditi da capitale			115.000,00	82.737,81	0,00
				0,00	32.262,19	0,00
				115.000,00	82.737,81	0,00
				115.000,00	0,00	0,00
Tipologia: 500	Rimborsi e altre entrate correnti					
Categoria: 1	Indennizzi di assicurazione					
Totale Categoria 1	Indennizzi di assicurazione			0,00	0,00	17.816,00
				0,00	0,00	17.816,00
				0,00	0,00	0,00
				17.816,00	0,00	17.816,00
Categoria: 2	Rimborsi in entrata					
Totale Categoria 2	Rimborsi in entrata			294.357,60	57.973,13	331.243,11
				7.444,50	243.828,97	331.243,11
				301.802,10	11.090,41	12.836,85
				659.004,49	46.882,72	318.406,26
Categoria: 99	Altre entrate correnti n.a.c.					
Totale Categoria 99	Altre entrate correnti n.a.c.			77.500,00	0,00	165.866,86
				0,00	77.500,00	165.866,86
				77.500,00	0,00	0,00
				243.366,86	0,00	165.866,86
Totale Tipologia 500	Rimborsi e altre entrate correnti			371.857,60	57.973,13	514.925,97
				7.444,50	321.328,97	514.925,97
				379.302,10	11.090,41	12.836,85
				920.187,35	46.882,72	502.089,12
Totale Titolo 3	ENTRATE EXTRATRIBUTARIE			1.714.657,60	483.117,27	1.867.888,42
				10.609,81	1.242.150,14	1.867.893,42
				1.725.267,41	287.531,34	335.740,00
				3.431.232,27	195.585,93	1.532.153,42
Titolo: 4	ENTRATE IN CONTO CAPITALE					
Tipologia: 100	Tributi in conto capitale					
Categoria: 1	Imposte da sanatorie e condoni					
Totale Categoria 1	Imposte da sanatorie e condoni			20.000,00	17.000,00	0,00
				0,00	3.000,00	0,00
				20.000,00	17.000,00	0,00
				20.000,00	0,00	0,00

Cap. Art. Anno	Descrizione	CGU	C.Stat.	Prev. Ini.	Accertamenti	Residui
Codice Bilancio		C.Eco.	C.Res.	Variazioni	Disp.Acc.	Accertamenti
Pdc Fin.		C.Tip.	C.Proc.	Prev. Def.	Reversali	Reversali
Cofog		C.Tes.	C.Prog.	Prev. Def. Cassa	Da Riscuotere	Da Riscuotere
Totale Tipologia 100	Tributi in conto capitale			20.000,00	17.000,00	0,00
				0,00	3.000,00	0,00
				20.000,00	17.000,00	0,00
				20.000,00	0,00	0,00
Tipologia: 200	Contributi agli investimenti					
Categoria: 1	Contributi agli investimenti da amministrazioni pubbliche					
Totale Categoria 1	Contributi agli investimenti da amministrazioni pubbliche			1.335.000,00	75,96	578.047,83
				0,00	1.334.924,04	578.047,83
				1.335.000,00	75,96	33.490,56
				1.913.047,83	0,00	544.557,27
Categoria: 2	Contributi agli investimenti da Famiglie					
Totale Categoria 2	Contributi agli investimenti da Famiglie			0,00	0,00	3.969,60
				0,00	0,00	3.969,60
				0,00	0,00	0,00
				3.969,60	0,00	3.969,60
Categoria: 3	Contributi agli investimenti da Imprese					
Totale Categoria 3	Contributi agli investimenti da Imprese			0,00	0,00	0,00
				0,00	0,00	0,00
				0,00	0,00	0,00
				0,00	0,00	0,00
Categoria: 6	Contributi agli investimenti direttamente destinati al rimborso di prestiti da amministrazioni pubbliche					
Totale Categoria 6	Contributi agli investimenti direttamente destinati al rimborso di prestiti da amministrazioni pubbliche			0,00	0,00	0,00
				0,00	0,00	0,00
				0,00	0,00	0,00
				0,00	0,00	0,00
Totale Tipologia 200	Contributi agli investimenti			1.335.000,00	75,96	582.017,43
				0,00	1.334.924,04	582.017,43
				1.335.000,00	75,96	33.490,56
				1.917.017,43	0,00	548.526,87
Tipologia: 400	Entrate da alienazione di beni materiali e immateriali					
Categoria: 1	Alienazione di beni materiali					
Totale Categoria 1	Alienazione di beni materiali			72.300,00	0,00	0,00
				0,00	72.300,00	0,00
				72.300,00	0,00	0,00
				72.300,00	0,00	0,00
Totale Tipologia 400	Entrate da alienazione di beni materiali e immateriali			72.300,00	0,00	0,00
				0,00	72.300,00	0,00
				72.300,00	0,00	0,00
				72.300,00	0,00	0,00
Tipologia: 500	Altre entrate in conto capitale					
Categoria: 1	Permessi da costruire					

Cap. Art. Anno	Descrizione	CGU	C.Stat.	Prev. Ini.	Accertamenti	Residui
Codice Bilancio		C.Eco.	C.Res.	Variazioni	Disp.Acc.	Accertamenti
Pdc Fin.		C.Tip.	C.Proc.	Prev. Def.	Reversali	Reversali
Cofog		C.Tes.	C.Prog.	Prev. Def. Cassa	Da Riscuotere	Da Riscuotere
Totale Categoria 1	Permessi da costruire			316.700,00	35.748,51	25.895,37
				0,00	280.951,49	25.895,37
				316.700,00	35.748,51	25.895,37
				342.595,37	0,00	0,00
Categoria: 3	Entrate in conto capitale dovute a rimborsi, recuperi e restituzioni di somme non dovute o incassate in eccesso					
Totale Categoria 3	Entrate in conto capitale dovute a rimborsi, recuperi e restituzioni di somme non dovute o incassate in eccesso			0,00	0,00	7.404,00
				0,00	0,00	7.404,00
				0,00	0,00	0,00
				7.404,00	0,00	7.404,00
Totale Tipologia 500	Altre entrate in conto capitale			316.700,00	35.748,51	33.299,37
				0,00	280.951,49	33.299,37
				316.700,00	35.748,51	25.895,37
				349.999,37	0,00	7.404,00
Totale Titolo 4	ENTRATE IN CONTO CAPITALE			1.744.000,00	52.824,47	615.316,80
				0,00	1.691.175,53	615.316,80
				1.744.000,00	52.824,47	59.385,93
				2.359.316,80	0,00	555.930,87
Titolo: 5	ENTRATE DA RIDUZIONE DI ATTIVITA' FINANZIARIE					
Tipologia: 200	Riscossione di crediti di breve termine					
Categoria: 8	Riscossione crediti di breve termine a tasso non agevolato da Imprese					
Totale Categoria 8	Riscossione crediti di breve termine a tasso non agevolato da Imprese			0,00	0,00	0,00
				0,00	0,00	0,00
				0,00	0,00	0,00
				0,00	0,00	0,00
Totale Tipologia 200	Riscossione di crediti di breve termine			0,00	0,00	0,00
				0,00	0,00	0,00
				0,00	0,00	0,00
				0,00	0,00	0,00
Totale Titolo 5	ENTRATE DA RIDUZIONE DI ATTIVITA' FINANZIARIE			0,00	0,00	0,00
				0,00	0,00	0,00
				0,00	0,00	0,00
				0,00	0,00	0,00
Titolo: 6	ACCENSIONE PRESTITI					
Tipologia: 300	Accensione Mutui e altri finanziamenti a medio lungo termine					
Categoria: 1	Finanziamenti a medio lungo termine					
Totale Categoria 1	Finanziamenti a medio lungo termine			0,00	0,00	22.458,71
				0,00	0,00	22.458,71
				0,00	0,00	0,00
				22.458,71	0,00	22.458,71

Cap. Art. Anno	Descrizione	CGU	C.Stat.	Prev. Ini.	Accertamenti	Residui
Codice Bilancio		C.Eco.	C.Res.	Variazioni	Disp.Acc.	Accertamenti
Pdc Fin.		C.Tip.	C.Proc.	Prev. Def.	Reversali	Reversali
Cofog		C.Tes.	C.Prog.	Prev. Def. Cassa	Da Riscuotere	Da Riscuotere
Totale Tipologia 300	Accensione Mutui e altri finanziamenti a medio lungo termine			0,00	0,00	22.458,71
				0,00	0,00	22.458,71
				0,00	0,00	0,00
				22.458,71	0,00	22.458,71
Totale Titolo 6	ACCENSIONE PRESTITI			0,00	0,00	22.458,71
				0,00	0,00	22.458,71
				0,00	0,00	0,00
				22.458,71	0,00	22.458,71
Titolo: 7	ANTICIPAZIONI DA ISTITUTO TESORIERE/CASSIERE					
Tipologia: 100	Anticipazioni da istituto tesoriere/cassiere					
Categoria: 1	Anticipazioni da istituto tesoriere/cassiere					
Totale Categoria 1	Anticipazioni da istituto tesoriere/cassiere			0,00	0,00	0,00
				0,00	0,00	0,00
				0,00	0,00	0,00
				0,00	0,00	0,00
Totale Tipologia 100	Anticipazioni da istituto tesoriere/cassiere			0,00	0,00	0,00
				0,00	0,00	0,00
				0,00	0,00	0,00
				0,00	0,00	0,00
Totale Titolo 7	ANTICIPAZIONI DA ISTITUTO TESORIERE/CASSIERE			0,00	0,00	0,00
				0,00	0,00	0,00
				0,00	0,00	0,00
				0,00	0,00	0,00
Titolo: 9	ENTRATE PER CONTO TERZI E PARTITE DI GIRO					
Tipologia: 100	Entrate per partite di giro					
Categoria: 2	Ritenute su redditi da lavoro dipendente					
Totale Categoria 2	Ritenute su redditi da lavoro dipendente			493.000,00	490.000,00	4,00
				0,00	3.000,00	4,00
				493.000,00	122.013,45	0,00
				493.004,00	367.986,55	4,00
Categoria: 99	Altre entrate per partite di giro					
Totale Categoria 99	Altre entrate per partite di giro			3.000,00	3.000,00	0,00
				0,00	0,00	0,00
				3.000,00	0,00	0,00
				3.000,00	3.000,00	0,00
Totale Tipologia 100	Entrate per partite di giro			496.000,00	493.000,00	4,00
				0,00	3.000,00	4,00
				496.000,00	122.013,45	0,00
				496.004,00	370.986,55	4,00
Tipologia: 200	Entrate per conto terzi					
Categoria: 1	Rimborsi per acquisto di beni e servizi per conto terzi					



COMUNE DI SALA BOLOGNESE

PROVINCIA DI BOLOGNA

Stampa PEG Uscita per l'anno 2017 - per Codici Bilancio e Macro-Aggregati

Cap. Art. Anno	Descrizione	CGU	C.Stat.	Prev. Ini.	Impegni	Residui
Codice Bilancio		C.Eco.	C.Res.	Variazioni	Disp. Imp	Impegni
Pdc Fin.		C.Tip.	C.Proc.	Prev. Def.	Mandati	Mandati
Cofog		C.Tes.	C.Prog.	Prev. Def. Cassa	Da Pagare	Da Pagare
Missione: 1	Servizi istituzionali e generali e di gestione					
Programma: 1	Organi istituzionali					
Titolo: 1	SPESE CORRENTI					
MacroAgg.: 2	Imposte e tasse a carico dell'ente					
Totale MacroAgg. : 2	Imposte e tasse a carico dell'ente			6.500,00	6.500,00	622,70
				0,00	0,00	622,70
				6.500,00	2.466,45	622,70
				7.122,70	4.033,55	0,00
MacroAgg.: 3	Acquisto di beni e servizi					
Totale MacroAgg. : 3	Acquisto di beni e servizi			72.450,00	69.200,00	14.973,14
				0,00	3.250,00	14.973,14
				72.450,00	28.860,95	10.475,12
				87.423,14	40.339,05	4.498,02
MacroAgg.: 4	Trasferimenti correnti					
Totale MacroAgg. : 4	Trasferimenti correnti			10.000,00	0,00	57.906,57
				0,00	10.000,00	57.906,57
				10.000,00	0,00	0,00
				67.906,57	0,00	57.906,57
Totale Titolo 1	SPESE CORRENTI			88.950,00	75.700,00	73.502,41
				0,00	13.250,00	73.502,41
				88.950,00	31.327,40	11.097,82
				162.452,41	44.372,60	62.404,59
Totale Programma 1	Organi istituzionali			88.950,00	75.700,00	73.502,41
				0,00	13.250,00	73.502,41
				88.950,00	31.327,40	11.097,82
				162.452,41	44.372,60	62.404,59
Programma: 2	Segreteria generale					
Titolo: 1	SPESE CORRENTI					
MacroAgg.: 1	Redditi da lavoro dipendente					
Totale MacroAgg. : 1	Redditi da lavoro dipendente			253.082,65	247.482,65	17.928,29
				-100,00	5.500,00	17.928,29
				252.982,65	80.048,21	8.145,67
				270.910,94	167.434,44	9.782,62
MacroAgg.: 3	Acquisto di beni e servizi					

Cap. Art. Anno	Descrizione	CGU	C.Stat.	Prev. Ini.	Impegni	Residui
Codice Bilancio		C.Eco.	C.Res.	Variazioni	Disp. Imp	Impegni
Pdc Fin.		C.Tip.	C.Proc.	Prev. Def.	Mandati	Mandati
Cofog		C.Tes.	C.Prog.	Prev. Def. Cassa	Da Pagare	Da Pagare
Totale MacroAgg. : 3	Acquisto di beni e servizi			20.233,50	17.433,34	1.675,03
				0,00	2.800,16	1.675,03
				20.233,50	5.176,43	926,39
				21.908,53	12.256,91	748,64
MacroAgg.: 4	Trasferimenti correnti					
Totale MacroAgg. : 4	Trasferimenti correnti			800,00	0,00	0,00
				0,00	800,00	0,00
				800,00	0,00	0,00
				800,00	0,00	0,00
Totale Titolo 1	SPESE CORRENTI			274.116,15	264.915,99	19.603,32
				-100,00	9.100,16	19.603,32
				274.016,15	85.224,64	9.072,06
				293.619,47	179.691,35	10.531,26
Totale Programma 2	Segreteria generale			274.116,15	264.915,99	19.603,32
				-100,00	9.100,16	19.603,32
				274.016,15	85.224,64	9.072,06
				293.619,47	179.691,35	10.531,26
Programma: 3	Gestione economica, finanziaria, programmazione e provveditorato					
Titolo: 1	SPESE CORRENTI					
MacroAgg.: 1	Redditi da lavoro dipendente					
Totale MacroAgg. : 1	Redditi da lavoro dipendente			162.081,67	157.333,17	11.249,75
				0,00	4.748,50	11.249,75
				162.081,67	44.405,18	5.232,37
				173.331,42	112.927,99	6.017,38
MacroAgg.: 2	Imposte e tasse a carico dell'ente					
Totale MacroAgg. : 2	Imposte e tasse a carico dell'ente			11.295,91	11.295,91	3.276,85
				0,00	0,00	3.276,85
				11.295,91	2.870,04	1.206,51
				14.572,76	8.425,87	2.070,34
MacroAgg.: 3	Acquisto di beni e servizi					
Totale MacroAgg. : 3	Acquisto di beni e servizi			43.300,00	37.903,07	2.099,11
				34.679,53	40.076,46	2.099,11
				77.979,53	16.409,46	2.023,42
				80.078,64	21.493,61	75,69
MacroAgg.: 4	Trasferimenti correnti					
Totale MacroAgg. : 4	Trasferimenti correnti			0,00	3.804,01	0,00
				3.804,01	0,00	0,00
				3.804,01	0,00	0,00
				3.804,01	3.804,01	0,00
MacroAgg.: 7	Interessi passivi					

Cap. Art. Anno	Descrizione	CGU	C.Stat.	Prev. Ini.	Impegni	Residui
Codice Bilancio		C.Eco.	C.Res.	Variazioni	Disp. Imp	Impegni
Pdc Fin.		C.Tip.	C.Proc.	Prev. Def.	Mandati	Mandati
Cofog		C.Tes.	C.Prog.	Prev. Def. Cassa	Da Pagare	Da Pagare
Totale MacroAgg. : 7	Interessi passivi			300,00	494,76	0,00
				500,00	305,24	0,00
				800,00	494,76	0,00
				800,00	0,00	0,00
Totale Titolo 1	SPESE CORRENTI			216.977,58	210.830,92	16.625,71
				38.983,54	45.130,20	16.625,71
				255.961,12	64.179,44	8.462,30
				272.586,83	146.651,48	8.163,41
Totale Programma 3	Gestione economica, finanziaria, programmazione e provveditorato			216.977,58	210.830,92	16.625,71
				38.983,54	45.130,20	16.625,71
				255.961,12	64.179,44	8.462,30
				272.586,83	146.651,48	8.163,41
Programma: 4	Gestione delle entrate tributarie e servizi fiscali					
Titolo: 1	SPESE CORRENTI					
MacroAgg.: 1	Redditi da lavoro dipendente					
Totale MacroAgg. : 1	Redditi da lavoro dipendente			66.887,68	59.487,68	8.659,48
				0,00	7.400,00	8.659,48
				66.887,68	22.985,60	3.618,03
				75.547,16	36.502,08	5.041,45
MacroAgg.: 2	Imposte e tasse a carico dell'ente					
Totale MacroAgg. : 2	Imposte e tasse a carico dell'ente			20.942,99	18.477,52	1.942,42
				0,00	2.465,47	1.942,42
				20.942,99	16.045,85	624,08
				22.885,41	2.431,67	1.318,34
MacroAgg.: 3	Acquisto di beni e servizi					
Totale MacroAgg. : 3	Acquisto di beni e servizi			35.050,00	48.856,00	28.936,85
				37.838,40	24.032,40	28.936,85
				72.888,40	9.918,68	5.161,95
				101.825,25	38.937,32	23.774,90
MacroAgg.: 9	Rimborsi e poste correttive delle entrate					
Totale MacroAgg. : 9	Rimborsi e poste correttive delle entrate			10.000,00	0,00	5.754,00
				0,00	10.000,00	5.754,00
				10.000,00	0,00	5.754,00
				15.754,00	0,00	0,00
MacroAgg.: 10	Altre spese correnti					
Totale MacroAgg. : 10	Altre spese correnti			0,00	0,00	0,00
				3.000,00	3.000,00	0,00
				3.000,00	0,00	0,00
				3.000,00	0,00	0,00

Cap. Art. Anno	Descrizione	CGU	C.Stat.	Prev. Ini.	Impegni	Residui
Codice Bilancio		C.Eco.	C.Res.	Variazioni	Disp. Imp	Impegni
Pdc Fin.		C.Tip.	C.Proc.	Prev. Def.	Mandati	Mandati
Cofog		C.Tes.	C.Prog.	Prev. Def. Cassa	Da Pagare	Da Pagare
Totale Titolo 1	SPESE CORRENTI			132.880,67	126.821,20	45.292,75
				40.838,40	46.897,87	45.292,75
				173.719,07	48.950,13	15.158,06
				219.011,82	77.871,07	30.134,69
Totale Programma 4	Gestione delle entrate tributarie e servizi fiscali			132.880,67	126.821,20	45.292,75
				40.838,40	46.897,87	45.292,75
				173.719,07	48.950,13	15.158,06
				219.011,82	77.871,07	30.134,69
Programma: 5	Gestione dei beni demaniali e patrimoniali					
Titolo: 1	SPESE CORRENTI					
MacroAgg.: 3	Acquisto di beni e servizi					
Totale MacroAgg. : 3	Acquisto di beni e servizi			24.700,00	19.591,20	5.747,76
				0,00	5.108,80	5.747,76
				24.700,00	3.422,08	5.747,76
				30.447,76	16.169,12	0,00
Totale Titolo 1	SPESE CORRENTI			24.700,00	19.591,20	5.747,76
				0,00	5.108,80	5.747,76
				24.700,00	3.422,08	5.747,76
				30.447,76	16.169,12	0,00
Titolo: 2	SPESE IN CONTO CAPITALE					
MacroAgg.: 2						
Totale MacroAgg. : 2				161.000,00	283.717,54	37.425,77
				283.717,54	161.000,00	37.425,77
				444.717,54	565,47	35.966,65
				482.143,31	283.152,07	1.459,12
Totale Titolo 2	SPESE IN CONTO CAPITALE			161.000,00	283.717,54	37.425,77
				283.717,54	161.000,00	37.425,77
				444.717,54	565,47	35.966,65
				482.143,31	283.152,07	1.459,12
Totale Programma 5	Gestione dei beni demaniali e patrimoniali			185.700,00	303.308,74	43.173,53
				283.717,54	166.108,80	43.173,53
				469.417,54	3.987,55	41.714,41
				512.591,07	299.321,19	1.459,12
Programma: 6	Ufficio tecnico					
Titolo: 1	SPESE CORRENTI					
MacroAgg.: 1	Redditi da lavoro dipendente					
Totale MacroAgg. : 1	Redditi da lavoro dipendente			152.708,56	147.043,60	9.089,94
				-5.200,00	464,96	9.089,94
				147.508,56	45.220,90	5.934,24
				156.598,50	101.822,70	3.155,70
MacroAgg.: 2	Imposte e tasse a carico dell'ente					

Cap. Art. Anno	Descrizione	CGU	C.Stat.	Prev. Ini.	Impegni	Residui
Codice Bilancio		C.Eco.	C.Res.	Variazioni	Disp. Imp	Impegni
Pdc Fin.		C.Tip.	C.Proc.	Prev. Def.	Mandati	Mandati
Cofog		C.Tes.	C.Prog.	Prev. Def. Cassa	Da Pagare	Da Pagare
Totale MacroAgg. : 2	Imposte e tasse a carico dell'ente			8.299,12	7.899,12	2.103,50
				-400,00	0,00	2.103,50
				7.899,12	2.208,53	1.299,74
				10.002,62	5.690,59	803,76
MacroAgg.: 3	Acquisto di beni e servizi					
Totale MacroAgg. : 3	Acquisto di beni e servizi			54.050,00	23.420,81	42.320,40
				14.396,45	45.025,64	42.320,40
				68.446,45	2.338,74	28.202,50
				110.766,85	21.082,07	14.117,90
MacroAgg.: 9	Rimborsi e poste correttive delle entrate					
Totale MacroAgg. : 9	Rimborsi e poste correttive delle entrate			0,00	200,00	0,00
				200,00	0,00	0,00
				200,00	200,00	0,00
				200,00	0,00	0,00
Totale Titolo 1	SPESE CORRENTI			215.057,68	178.563,53	53.513,84
				8.996,45	45.490,60	53.513,84
				224.054,13	49.968,17	35.436,48
				277.567,97	128.595,36	18.077,36
Totale Programma 6	Ufficio tecnico			215.057,68	178.563,53	53.513,84
				8.996,45	45.490,60	53.513,84
				224.054,13	49.968,17	35.436,48
				277.567,97	128.595,36	18.077,36
Programma: 7	Elezioni e consultazioni popolari - Anagrafe e stato civile					
Titolo: 1	SPESE CORRENTI					
MacroAgg.: 1	Redditi da lavoro dipendente					
Totale MacroAgg. : 1	Redditi da lavoro dipendente			122.445,94	120.188,98	5.510,32
				0,00	2.256,96	5.510,32
				122.445,94	53.447,19	5.088,61
				127.956,26	66.741,79	421,71
MacroAgg.: 2	Imposte e tasse a carico dell'ente					
Totale MacroAgg. : 2	Imposte e tasse a carico dell'ente			6.199,79	6.199,79	2.900,80
				0,00	0,00	2.900,80
				6.199,79	2.833,80	1.020,10
				9.100,59	3.365,99	1.880,70
MacroAgg.: 3	Acquisto di beni e servizi					
Totale MacroAgg. : 3	Acquisto di beni e servizi			1.040,00	660,00	0,00
				0,00	380,00	0,00
				1.040,00	660,00	0,00
				1.040,00	0,00	0,00
MacroAgg.: 4	Trasferimenti correnti					

Cap. Art. Anno	Descrizione	CGU	C.Stat.	Prev. Ini.	Impegni	Residui
Codice Bilancio		C.Eco.	C.Res.	Variazioni	Disp. Imp	Impegni
Pdc Fin.		C.Tip.	C.Proc.	Prev. Def.	Mandati	Mandati
Cofog		C.Tes.	C.Prog.	Prev. Def. Cassa	Da Pagare	Da Pagare
Totale MacroAgg. : 4	Trasferimenti correnti			250,00	250,00	0,00
				0,00	0,00	0,00
				250,00	99,34	0,00
				250,00	150,66	0,00
Totale Titolo 1	SPESE CORRENTI			129.935,73	127.298,77	8.411,12
				0,00	2.636,96	8.411,12
				129.935,73	57.040,33	6.108,71
				138.346,85	70.258,44	2.302,41
Totale Programma 7	Elezioni e consultazioni popolari - Anagrafe e stato civile			129.935,73	127.298,77	8.411,12
				0,00	2.636,96	8.411,12
				129.935,73	57.040,33	6.108,71
				138.346,85	70.258,44	2.302,41
Programma: 8	Statistica e sistemi informativi					
Titolo: 1	SPESE CORRENTI					
MacroAgg.: 3	Acquisto di beni e servizi					
Totale MacroAgg. : 3	Acquisto di beni e servizi			0,00	680,00	0,00
				680,00	0,00	0,00
				680,00	0,00	0,00
				680,00	680,00	0,00
Totale Titolo 1	SPESE CORRENTI			0,00	680,00	0,00
				680,00	0,00	0,00
				680,00	0,00	0,00
				680,00	680,00	0,00
Titolo: 2	SPESE IN CONTO CAPITALE					
MacroAgg.: 2	Investimenti fissi lordi e acquisto di terreni					
Totale MacroAgg. : 2	Investimenti fissi lordi e acquisto di terreni			0,00	0,00	13.122,17
				5.000,00	5.000,00	13.122,17
				5.000,00	0,00	1.410,32
				18.122,17	0,00	11.711,85
MacroAgg.: 3	Contributi agli investimenti					
Totale MacroAgg. : 3	Contributi agli investimenti			140.000,00	4.580,00	31.451,11
				4.580,00	140.000,00	31.451,11
				144.580,00	0,00	0,00
				176.031,11	4.580,00	31.451,11
Totale Titolo 2	SPESE IN CONTO CAPITALE			140.000,00	4.580,00	44.573,28
				9.580,00	145.000,00	44.573,28
				149.580,00	0,00	1.410,32
				194.153,28	4.580,00	43.162,96

Cap. Art. Anno	Descrizione	CGU	C.Stat.	Prev. Ini.	Impegni	Residui
Codice Bilancio		C.Eco.	C.Res.	Variazioni	Disp. Imp	Impegni
Pdc Fin.		C.Tip.	C.Proc.	Prev. Def.	Mandati	Mandati
Cofog		C.Tes.	C.Prog.	Prev. Def. Cassa	Da Pagare	Da Pagare
Totale Programma 8	Statistica e sistemi informativi			140.000,00	5.260,00	44.573,28
				10.260,00	145.000,00	44.573,28
				150.260,00	0,00	1.410,32
				194.833,28	5.260,00	43.162,96
Programma: 10	Risorse umane					
Titolo: 1	SPESE CORRENTI					
MacroAgg.: 1	Redditi da lavoro dipendente					
Totale MacroAgg. : 1	Redditi da lavoro dipendente			93.120,85	108.738,93	2.281,64
				25.541,48	9.923,40	2.281,64
				118.662,33	18.595,46	2.281,64
				120.943,97	90.143,47	0,00
MacroAgg.: 2	Imposte e tasse a carico dell'ente					
Totale MacroAgg. : 2	Imposte e tasse a carico dell'ente			15.100,00	15.100,00	2.609,60
				0,00	0,00	2.609,60
				15.100,00	4.987,63	1.550,27
				17.709,60	10.112,37	1.059,33
MacroAgg.: 3	Acquisto di beni e servizi					
Totale MacroAgg. : 3	Acquisto di beni e servizi			9.300,00	3.952,00	5.217,51
				0,00	5.348,00	5.217,51
				9.300,00	2.830,00	4.392,50
				14.517,51	1.122,00	825,01
MacroAgg.: 4	Trasferimenti correnti					
Totale MacroAgg. : 4	Trasferimenti correnti			100.000,00	0,00	450.484,67
				450,00	100.450,00	450.484,67
				100.450,00	0,00	0,00
				550.934,67	0,00	450.484,67
MacroAgg.: 10	Altre spese correnti					
Totale MacroAgg. : 10	Altre spese correnti			18.610,00	0,00	0,00
				0,00	18.610,00	0,00
				18.610,00	0,00	0,00
				0,00	0,00	0,00
Totale Titolo 1	SPESE CORRENTI			236.130,85	127.790,93	460.593,42
				25.991,48	134.331,40	460.593,42
				262.122,33	26.413,09	8.224,41
				704.105,75	101.377,84	452.369,01
Totale Programma 10	Risorse umane			236.130,85	127.790,93	460.593,42
				25.991,48	134.331,40	460.593,42
				262.122,33	26.413,09	8.224,41
				704.105,75	101.377,84	452.369,01
Programma: 11	Altri servizi generali					
Titolo: 1	SPESE CORRENTI					

Cap. Art. Anno	Descrizione	CGU	C.Stat.	Prev. Ini.	Impegni	Residui
Codice Bilancio		C.Eco.	C.Res.	Variazioni	Disp. Imp	Impegni
Pdc Fin.		C.Tip.	C.Proc.	Prev. Def.	Mandati	Mandati
Cofog		C.Tes.	C.Prog.	Prev. Def. Cassa	Da Pagare	Da Pagare
MacroAgg.: 1	Redditi da lavoro dipendente					
Totale MacroAgg. : 1	Redditi da lavoro dipendente			85.731,78	84.981,78	450,00
				-300,00	450,00	450,00
				85.431,78	13.482,77	450,00
				85.881,78	71.499,01	0,00
MacroAgg.: 2	Imposte e tasse a carico dell'ente					
Totale MacroAgg. : 2	Imposte e tasse a carico dell'ente			13.650,00	13.525,39	2.375,36
				1.775,39	1.900,00	2.375,36
				15.425,39	2.039,47	672,62
				17.800,75	11.485,92	1.702,74
MacroAgg.: 3	Acquisto di beni e servizi					
Totale MacroAgg. : 3	Acquisto di beni e servizi			150.170,00	130.266,87	61.195,77
				18.129,01	38.032,14	61.195,77
				168.299,01	28.896,33	16.840,52
				229.494,78	101.370,54	44.355,25
MacroAgg.: 4	Trasferimenti correnti					
Totale MacroAgg. : 4	Trasferimenti correnti			100.250,00	129,48	564.215,67
				0,00	100.120,52	564.215,67
				100.250,00	0,00	0,00
				664.465,67	129,48	564.215,67
MacroAgg.: 10	Altre spese correnti					
Totale MacroAgg. : 10	Altre spese correnti			185.000,00	155.355,60	3.313,56
				0,00	29.644,40	3.313,56
				185.000,00	141.810,34	3.313,56
				188.313,56	13.545,26	0,00
Totale Titolo 1	SPESE CORRENTI			534.801,78	384.259,12	631.550,36
				19.604,40	170.147,06	631.550,36
				554.406,18	186.228,91	21.276,70
				1.185.956,54	198.030,21	610.273,66
Titolo: 2	SPESE IN CONTO CAPITALE					
MacroAgg.: 5	Altre spese in conto capitale					
Totale MacroAgg. : 5	Altre spese in conto capitale			1.000,00	86,96	849,03
				0,00	913,04	849,03
				1.000,00	86,96	849,03
				1.849,03	0,00	0,00
Totale Titolo 2	SPESE IN CONTO CAPITALE			1.000,00	86,96	849,03
				0,00	913,04	849,03
				1.000,00	86,96	849,03
				1.849,03	0,00	0,00

Cap. Art. Anno	Descrizione	CGU	C.Stat.	Prev. Ini.	Impegni	Residui
Codice Bilancio		C.Eco.	C.Res.	Variazioni	Disp. Imp	Impegni
Pdc Fin.		C.Tip.	C.Proc.	Prev. Def.	Mandati	Mandati
Cofog		C.Tes.	C.Prog.	Prev. Def. Cassa	Da Pagare	Da Pagare
Totale Programma 11	Altri servizi generali			535.801,78	384.346,08	632.399,39
				19.604,40	171.060,10	632.399,39
				555.406,18	186.315,87	22.125,73
				1.187.805,57	198.030,21	610.273,66
Totale Missione 1	Servizi istituzionali e generali e di gestione			2.155.550,44	1.804.836,16	1.397.688,77
				428.291,81	779.006,09	1.397.688,77
				2.583.842,25	553.406,62	158.810,30
				3.962.921,02	1.251.429,54	1.238.878,47
Missione: 3	Ordine pubblico e sicurezza					
Programma: 1	Polizia locale e amministrativa					
Titolo: 1	SPESE CORRENTI					
MacroAgg.: 4	Trasferimenti correnti					
Totale MacroAgg. : 4	Trasferimenti correnti			90.000,00	0,00	1.948.218,92
				0,00	90.000,00	1.948.218,92
				90.000,00	0,00	0,00
				2.038.218,92	0,00	1.948.218,92
Totale Titolo 1	SPESE CORRENTI			90.000,00	0,00	1.948.218,92
				0,00	90.000,00	1.948.218,92
				90.000,00	0,00	0,00
				2.038.218,92	0,00	1.948.218,92
Titolo: 2	SPESE IN CONTO CAPITALE					
MacroAgg.: 3	Contributi agli investimenti					
Totale MacroAgg. : 3	Contributi agli investimenti			0,00	0,00	29.164,12
				0,00	0,00	29.164,12
				0,00	0,00	0,00
				29.164,12	0,00	29.164,12
Totale Titolo 2	SPESE IN CONTO CAPITALE			0,00	0,00	29.164,12
				0,00	0,00	29.164,12
				0,00	0,00	0,00
				29.164,12	0,00	29.164,12
Totale Programma 1	Polizia locale e amministrativa			90.000,00	0,00	1.977.383,04
				0,00	90.000,00	1.977.383,04
				90.000,00	0,00	0,00
				2.067.383,04	0,00	1.977.383,04
Totale Missione 3	Ordine pubblico e sicurezza			90.000,00	0,00	1.977.383,04
				0,00	90.000,00	1.977.383,04
				90.000,00	0,00	0,00
				2.067.383,04	0,00	1.977.383,04
Missione: 4	Istruzione e diritto allo studio					
Programma: 1	Istruzione prescolastica					
Titolo: 1	SPESE CORRENTI					

Cap. Art. Anno	Descrizione	CGU	C.Stat.	Prev. Ini.	Impegni	Residui
Codice Bilancio		C.Eco.	C.Res.	Variazioni	Disp. Imp	Impegni
Pdc Fin.		C.Tip.	C.Proc.	Prev. Def.	Mandati	Mandati
Cofog		C.Tes.	C.Prog.	Prev. Def. Cassa	Da Pagare	Da Pagare
MacroAgg.: 3	Acquisto di beni e servizi					
Totale MacroAgg. : 3	Acquisto di beni e servizi			54.470,00	44.811,99	14.077,87
				0,00	9.658,01	14.077,87
				54.470,00	2.477,12	14.041,23
				68.547,87	42.334,87	36,64
Totale Titolo 1	SPESE CORRENTI			54.470,00	44.811,99	14.077,87
				0,00	9.658,01	14.077,87
				54.470,00	2.477,12	14.041,23
				68.547,87	42.334,87	36,64
Titolo: 2	SPESE IN CONTO CAPITALE					
MacroAgg.: 2	Investimenti fissi lordi e acquisto di terreni					
Totale MacroAgg. : 2	Investimenti fissi lordi e acquisto di terreni			80.000,00	0,00	2.225,93
				0,00	80.000,00	2.225,93
				80.000,00	0,00	835,45
				82.225,93	0,00	1.390,48
Totale Titolo 2	SPESE IN CONTO CAPITALE			80.000,00	0,00	2.225,93
				0,00	80.000,00	2.225,93
				80.000,00	0,00	835,45
				82.225,93	0,00	1.390,48
Totale Programma 1	Istruzione prescolastica			134.470,00	44.811,99	16.303,80
				0,00	89.658,01	16.303,80
				134.470,00	2.477,12	14.876,68
				150.773,80	42.334,87	1.427,12
Programma: 2	ALTRI ORDINI DI ISTRUZIONE NON UNIVERSITARIA					
Titolo: 1	SPESE CORRENTI					
MacroAgg.: 3	Acquisto di beni e servizi					
Totale MacroAgg. : 3	Acquisto di beni e servizi			103.000,00	75.352,27	54.386,81
				2.950,00	30.597,73	54.386,81
				105.950,00	4.394,02	30.440,68
				160.336,81	70.958,25	23.946,13
MacroAgg.: 4	Trasferimenti correnti					
Totale MacroAgg. : 4	Trasferimenti correnti			46.300,00	19.100,00	4.400,00
				0,00	27.200,00	4.400,00
				46.300,00	6.500,00	4.400,00
				50.700,00	12.600,00	0,00
MacroAgg.: 7	Interessi passivi					
Totale MacroAgg. : 7	Interessi passivi			51.300,00	51.300,00	0,00
				0,00	0,00	0,00
				51.300,00	25.927,53	0,00
				51.300,00	25.372,47	0,00

Cap. Art. Anno	Descrizione	CGU	C.Stat.	Prev. Ini.	Impegni	Residui
Codice Bilancio		C.Eco.	C.Res.	Variazioni	Disp. Imp	Impegni
Pdc Fin.		C.Tip.	C.Proc.	Prev. Def.	Mandati	Mandati
Cofog		C.Tes.	C.Prog.	Prev. Def. Cassa	Da Pagare	Da Pagare
Totale Titolo 1	SPESE CORRENTI			200.600,00	145.752,27	58.786,81
				2.950,00	57.797,73	58.786,81
				203.550,00	36.821,55	34.840,68
				262.336,81	108.930,72	23.946,13
Titolo: 2	SPESE IN CONTO CAPITALE					
MacroAgg.: 2	Investimenti fissi lordi e acquisto di terreni					
Totale MacroAgg. : 2	Investimenti fissi lordi e acquisto di terreni			50.000,00	65.780,86	103.566,05
				65.488,06	49.707,20	103.566,05
				115.488,06	292,80	101.686,13
				219.054,11	65.488,06	1.879,92
Totale Titolo 2	SPESE IN CONTO CAPITALE			50.000,00	65.780,86	103.566,05
				65.488,06	49.707,20	103.566,05
				115.488,06	292,80	101.686,13
				219.054,11	65.488,06	1.879,92
Totale Programma 2	ALTRI ORDINI DI ISTRUZIONE NON UNIVERSITARIA			250.600,00	211.533,13	162.352,86
				68.438,06	107.504,93	162.352,86
				319.038,06	37.114,35	136.526,81
				481.390,92	174.418,78	25.826,05
Programma: 6	Servizi ausiliari all'istruzione					
Titolo: 1	SPESE CORRENTI					
MacroAgg.: 1	Redditi da lavoro dipendente					
Totale MacroAgg. : 1	Redditi da lavoro dipendente			32.644,80	32.494,80	2.235,91
				0,00	150,00	2.235,91
				32.644,80	14.321,26	2.159,82
				34.880,71	18.173,54	76,09
MacroAgg.: 2	Imposte e tasse a carico dell'ente					
Totale MacroAgg. : 2	Imposte e tasse a carico dell'ente			2.183,21	2.183,21	630,80
				0,00	0,00	630,80
				2.183,21	947,10	531,31
				2.814,01	1.236,11	99,49
MacroAgg.: 3	Acquisto di beni e servizi					
Totale MacroAgg. : 3	Acquisto di beni e servizi			912.550,00	777.431,17	164.588,30
				0,00	135.118,83	164.588,30
				912.550,00	405.760,21	164.318,18
				1.077.127,30	371.670,96	270,12
MacroAgg.: 4	Trasferimenti correnti					
Totale MacroAgg. : 4	Trasferimenti correnti			5.000,00	0,00	6.743,12
				0,00	5.000,00	6.743,12
				5.000,00	0,00	4.537,39
				11.743,12	0,00	2.205,73

Cap. Art. Anno	Descrizione	CGU	C.Stat.	Prev. Ini.	Impegni	Residui
Codice Bilancio		C.Eco.	C.Res.	Variazioni	Disp. Imp	Impegni
Pdc Fin.		C.Tip.	C.Proc.	Prev. Def.	Mandati	Mandati
Cofog		C.Tes.	C.Prog.	Prev. Def. Cassa	Da Pagare	Da Pagare
Totale Titolo 1	SPESE CORRENTI			952.378,01	812.109,18	174.198,13
				0,00	140.268,83	174.198,13
				952.378,01	421.028,57	171.546,70
				1.126.565,14	391.080,61	2.651,43
Totale Programma 6	Servizi ausiliari all'istruzione			952.378,01	812.109,18	174.198,13
				0,00	140.268,83	174.198,13
				952.378,01	421.028,57	171.546,70
				1.126.565,14	391.080,61	2.651,43
Totale Missione 4	Istruzione e diritto allo studio			1.337.448,01	1.068.454,30	352.854,79
				68.438,06	337.431,77	352.854,79
				1.405.886,07	460.620,04	322.950,19
				1.758.729,86	607.834,26	29.904,60
Missione: 5	Tutela e valorizzazione dei beni e attività culturali					
Programma: 2	Attività culturali e interventi diversi nel settore culturale					
Titolo: 1	SPESE CORRENTI					
MacroAgg.: 1	Redditi da lavoro dipendente					
Totale MacroAgg. : 1	Redditi da lavoro dipendente			88.612,28	88.512,28	4.271,28
				0,00	100,00	4.271,28
				88.612,28	34.212,34	3.163,50
				92.883,56	54.299,94	1.107,78
MacroAgg.: 2	Imposte e tasse a carico dell'ente					
Totale MacroAgg. : 2	Imposte e tasse a carico dell'ente			5.754,55	5.754,55	1.073,68
				0,00	0,00	1.073,68
				5.754,55	2.242,83	775,88
				6.828,23	3.511,72	297,80
MacroAgg.: 3	Acquisto di beni e servizi					
Totale MacroAgg. : 3	Acquisto di beni e servizi			41.730,00	28.191,91	11.228,84
				0,00	13.538,09	11.228,84
				41.730,00	6.860,31	10.875,40
				52.958,84	21.331,60	353,44
MacroAgg.: 4	Trasferimenti correnti					
Totale MacroAgg. : 4	Trasferimenti correnti			36.600,00	26.591,20	4.389,76
				0,00	10.008,80	4.389,76
				36.600,00	15.341,20	4.389,76
				40.989,76	11.250,00	0,00
Totale Titolo 1	SPESE CORRENTI			172.696,83	149.049,94	20.963,56
				0,00	23.646,89	20.963,56
				172.696,83	58.656,68	19.204,54
				193.660,39	90.393,26	1.759,02
Titolo: 2	SPESE IN CONTO CAPITALE					
MacroAgg.: 2	Investimenti fissi lordi e acquisto di terreni					

Cap. Art. Anno	Descrizione	CGU	C.Stat.	Prev. Ini.	Impegni	Residui
Codice Bilancio		C.Eco.	C.Res.	Variazioni	Disp. Imp	Impegni
Pdc Fin.		C.Tip.	C.Proc.	Prev. Def.	Mandati	Mandati
Cofog		C.Tes.	C.Prog.	Prev. Def. Cassa	Da Pagare	Da Pagare
Totale MacroAgg. : 2	Investimenti fissi lordi e acquisto di terreni			0,00	0,00	3.977,20
				0,00	0,00	3.977,20
				0,00	0,00	3.977,20
				3.977,20	0,00	0,00
Totale Titolo 2	SPESE IN CONTO CAPITALE			0,00	0,00	3.977,20
				0,00	0,00	3.977,20
				0,00	0,00	3.977,20
				3.977,20	0,00	0,00
Totale Programma 2	Attività culturali e interventi diversi nel settore culturale			172.696,83	149.049,94	24.940,76
				0,00	23.646,89	24.940,76
				172.696,83	58.656,68	23.181,74
				197.637,59	90.393,26	1.759,02
Totale Missione 5	Tutela e valorizzazione dei beni e attività culturali			172.696,83	149.049,94	24.940,76
				0,00	23.646,89	24.940,76
				172.696,83	58.656,68	23.181,74
				197.637,59	90.393,26	1.759,02
Missione: 6	Politiche giovanili, sport e tempo libero					
Programma: 1	Sport e tempo libero					
Titolo: 1	SPESE CORRENTI					
MacroAgg.: 3	Acquisto di beni e servizi					
Totale MacroAgg. : 3	Acquisto di beni e servizi			47.600,00	36.251,76	8.039,00
				0,00	11.348,24	8.039,00
				47.600,00	1.441,42	8.039,00
				55.639,00	34.810,34	0,00
MacroAgg.: 4	Trasferimenti correnti					
Totale MacroAgg. : 4	Trasferimenti correnti			47.000,00	0,00	1.548,00
				0,00	47.000,00	1.548,00
				47.000,00	0,00	1.548,00
				48.548,00	0,00	0,00
MacroAgg.: 7	Interessi passivi					
Totale MacroAgg. : 7	Interessi passivi			4.000,00	4.000,00	0,00
				0,00	0,00	0,00
				4.000,00	1.558,03	0,00
				4.000,00	2.441,97	0,00
Totale Titolo 1	SPESE CORRENTI			98.600,00	40.251,76	9.587,00
				0,00	58.348,24	9.587,00
				98.600,00	2.999,45	9.587,00
				108.187,00	37.252,31	0,00
Titolo: 2	SPESE IN CONTO CAPITALE					
MacroAgg.: 2	Investimenti fissi lordi e acquisto di terreni					

Cap. Art. Anno	Descrizione	CGU	C.Stat.	Prev. Ini.	Impegni	Residui
Codice Bilancio		C.Eco.	C.Res.	Variazioni	Disp. Imp	Impegni
Pdc Fin.		C.Tip.	C.Proc.	Prev. Def.	Mandati	Mandati
Cofog		C.Tes.	C.Prog.	Prev. Def. Cassa	Da Pagare	Da Pagare
Totale MacroAgg. : 2	Investimenti fissi lordi e acquisto di terreni			0,00	159.204,04	20.688,75
				159.204,04	0,00	20.688,75
				159.204,04	3.699,85	20.688,75
				179.892,79	155.504,19	0,00
Totale Titolo 2	SPESE IN CONTO CAPITALE			0,00	159.204,04	20.688,75
				159.204,04	0,00	20.688,75
				159.204,04	3.699,85	20.688,75
				179.892,79	155.504,19	0,00
Totale Programma 1	Sport e tempo libero			98.600,00	199.455,80	30.275,75
				159.204,04	58.348,24	30.275,75
				257.804,04	6.699,30	30.275,75
				288.079,79	192.756,50	0,00
Totale Missione 6	Politiche giovanili, sport e tempo libero			98.600,00	199.455,80	30.275,75
				159.204,04	58.348,24	30.275,75
				257.804,04	6.699,30	30.275,75
				288.079,79	192.756,50	0,00
Missione: 8	Assetto del territorio ed edilizia abitativa					
Programma: 1	Urbanistica e assetto del territorio					
Titolo: 1	SPESE CORRENTI					
MacroAgg.: 1	Redditi da lavoro dipendente					
Totale MacroAgg. : 1	Redditi da lavoro dipendente			200.494,66	185.556,59	8.926,30
				0,00	14.938,07	8.926,30
				200.494,66	64.138,53	7.791,64
				209.420,96	121.418,06	1.134,66
MacroAgg.: 2	Imposte e tasse a carico dell'ente					
Totale MacroAgg. : 2	Imposte e tasse a carico dell'ente			14.422,59	13.707,77	3.317,96
				0,00	714,82	3.317,96
				14.422,59	4.649,08	2.209,33
				17.740,55	9.058,69	1.108,63
MacroAgg.: 3	Acquisto di beni e servizi					
Totale MacroAgg. : 3	Acquisto di beni e servizi			24.800,00	8.300,84	28.593,27
				7.067,50	23.566,66	28.593,27
				31.867,50	722,82	2.308,25
				60.460,77	7.578,02	26.285,02
MacroAgg.: 4	Trasferimenti correnti					
Totale MacroAgg. : 4	Trasferimenti correnti			13.500,00	1.400,00	61.510,80
				5.600,00	17.700,00	61.510,80
				19.100,00	0,00	0,00
				80.610,80	1.400,00	61.510,80

Cap. Art. Anno	Descrizione	CGU	C.Stat.	Prev. Ini.	Impegni	Residui
Codice Bilancio		C.Eco.	C.Res.	Variazioni	Disp. Imp	Impegni
Pdc Fin.		C.Tip.	C.Proc.	Prev. Def.	Mandati	Mandati
Cofog		C.Tes.	C.Prog.	Prev. Def. Cassa	Da Pagare	Da Pagare
Totale Titolo 1	SPESE CORRENTI			253.217,25	208.965,20	102.348,33
				12.667,50	56.919,55	102.348,33
				265.884,75	69.510,43	12.309,22
				368.233,08	139.454,77	90.039,11
Titolo: 2	SPESE IN CONTO CAPITALE					
MacroAgg.: 2	Investimenti fissi lordi e acquisto di terreni					
Totale MacroAgg. : 2	Investimenti fissi lordi e acquisto di terreni			0,00	19.285,76	4.821,44
				19.285,76	0,00	4.821,44
				19.285,76	0,00	4.821,44
				24.107,20	19.285,76	0,00
Totale Titolo 2	SPESE IN CONTO CAPITALE			0,00	19.285,76	4.821,44
				19.285,76	0,00	4.821,44
				19.285,76	0,00	4.821,44
				24.107,20	19.285,76	0,00
Totale Programma 1	Urbanistica e assetto del territorio			253.217,25	228.250,96	107.169,77
				31.953,26	56.919,55	107.169,77
				285.170,51	69.510,43	17.130,66
				392.340,28	158.740,53	90.039,11
Programma: 2	Edilizia residenziale pubblica e locale e piani di edilizia economico-popolare					
Titolo: 1	SPESE CORRENTI					
MacroAgg.: 3	Acquisto di beni e servizi					
Totale MacroAgg. : 3	Acquisto di beni e servizi			2.000,00	1.000,00	425,79
				0,00	1.000,00	425,79
				2.000,00	286,36	425,79
				2.425,79	713,64	0,00
Totale Titolo 1	SPESE CORRENTI			2.000,00	1.000,00	425,79
				0,00	1.000,00	425,79
				2.000,00	286,36	425,79
				2.425,79	713,64	0,00
Titolo: 2	SPESE IN CONTO CAPITALE					
MacroAgg.: 3	Contributi agli investimenti					
Totale MacroAgg. : 3	Contributi agli investimenti			0,00	105.601,14	0,00
				105.601,14	0,00	0,00
				105.601,14	0,00	0,00
				105.601,14	105.601,14	0,00
Totale Titolo 2	SPESE IN CONTO CAPITALE			0,00	105.601,14	0,00
				105.601,14	0,00	0,00
				105.601,14	0,00	0,00
				105.601,14	105.601,14	0,00

Cap. Art. Anno	Descrizione	CGU	C.Stat.	Prev. Ini.	Impegni	Residui
Codice Bilancio		C.Eco.	C.Res.	Variazioni	Disp. Imp	Impegni
Pdc Fin.		C.Tip.	C.Proc.	Prev. Def.	Mandati	Mandati
Cofog		C.Tes.	C.Prog.	Prev. Def. Cassa	Da Pagare	Da Pagare
Totale Programma 2	Edilizia residenziale pubblica e locale e piani di edilizia economico-popolare			2.000,00	106.601,14	425,79
				105.601,14	1.000,00	425,79
				107.601,14	286,36	425,79
				108.026,93	106.314,78	0,00
Totale Missione 8	Assetto del territorio ed edilizia abitativa			255.217,25	334.852,10	107.595,56
				137.554,40	57.919,55	107.595,56
				392.771,65	69.796,79	17.556,45
				500.367,21	265.055,31	90.039,11
Missione: 9	Sviluppo sostenibile e tutela del territorio e dell'ambiente					
Programma: 2	Tutela, valorizzazione e recupero ambientale					
Titolo: 1	SPESE CORRENTI					
MacroAgg.: 1	Redditi da lavoro dipendente					
Totale MacroAgg. : 1	Redditi da lavoro dipendente			28.412,32	19.377,88	742,20
				0,00	9.034,44	742,20
				28.412,32	11.143,22	742,20
				29.154,52	8.234,66	0,00
MacroAgg.: 3	Acquisto di beni e servizi					
Totale MacroAgg. : 3	Acquisto di beni e servizi			162.395,00	139.534,15	41.910,94
				3.350,00	26.210,85	41.910,94
				165.745,00	14.867,37	39.102,95
				207.655,94	124.666,78	2.807,99
MacroAgg.: 4	Trasferimenti correnti					
Totale MacroAgg. : 4	Trasferimenti correnti			6.380,00	0,00	93.693,20
				0,00	6.380,00	93.693,20
				6.380,00	0,00	4.015,81
				100.073,20	0,00	89.677,39
MacroAgg.: 10	Altre spese correnti					
Totale MacroAgg. : 10	Altre spese correnti			15.000,00	14.640,00	9.841,25
				0,00	360,00	9.841,25
				15.000,00	14.640,00	9.841,25
				24.841,25	0,00	0,00
Totale Titolo 1	SPESE CORRENTI			212.187,32	173.552,03	146.187,59
				3.350,00	41.985,29	146.187,59
				215.537,32	40.650,59	53.702,21
				361.724,91	132.901,44	92.485,38
Totale Programma 2	Tutela, valorizzazione e recupero ambientale			212.187,32	173.552,03	146.187,59
				3.350,00	41.985,29	146.187,59
				215.537,32	40.650,59	53.702,21
				361.724,91	132.901,44	92.485,38
Programma: 3	Rifiuti					
Titolo: 1	SPESE CORRENTI					

Cap. Art. Anno	Descrizione	CGU	C.Stat.	Prev. Ini.	Impegni	Residui
Codice Bilancio		C.Eco.	C.Res.	Variazioni	Disp. Imp	Impegni
Pdc Fin.		C.Tip.	C.Proc.	Prev. Def.	Mandati	Mandati
Cofog		C.Tes.	C.Prog.	Prev. Def. Cassa	Da Pagare	Da Pagare
MacroAgg.: 3	Acquisto di beni e servizi					
Totale MacroAgg. : 3	Acquisto di beni e servizi			1.141.180,36	1.186.096,07	120.192,05
				44.915,71	0,00	120.192,05
				1.186.096,07	475.754,35	120.189,80
				1.306.288,12	710.341,72	2,25
Totale Titolo 1	SPESE CORRENTI			1.141.180,36	1.186.096,07	120.192,05
				44.915,71	0,00	120.192,05
				1.186.096,07	475.754,35	120.189,80
				1.306.288,12	710.341,72	2,25
Totale Programma 3	Rifiuti			1.141.180,36	1.186.096,07	120.192,05
				44.915,71	0,00	120.192,05
				1.186.096,07	475.754,35	120.189,80
				1.306.288,12	710.341,72	2,25
Programma: 4	Servizio idrico integrato					
Titolo: 1	SPESE CORRENTI					
MacroAgg.: 3	Acquisto di beni e servizi					
Totale MacroAgg. : 3	Acquisto di beni e servizi			14.100,00	12.626,34	5.454,63
				0,00	1.473,66	5.454,63
				14.100,00	2.391,48	5.454,63
				19.554,63	10.234,86	0,00
Totale Titolo 1	SPESE CORRENTI			14.100,00	12.626,34	5.454,63
				0,00	1.473,66	5.454,63
				14.100,00	2.391,48	5.454,63
				19.554,63	10.234,86	0,00
Totale Programma 4	Servizio idrico integrato			14.100,00	12.626,34	5.454,63
				0,00	1.473,66	5.454,63
				14.100,00	2.391,48	5.454,63
				19.554,63	10.234,86	0,00
Totale Missione 9	Sviluppo sostenibile e tutela del territorio e dell'ambiente			1.367.467,68	1.372.274,44	271.834,27
				48.265,71	43.458,95	271.834,27
				1.415.733,39	518.796,42	179.346,64
				1.687.567,66	853.478,02	92.487,63
Missione: 10	Trasporti e diritto alla mobilità					
Programma: 2	Trasporto pubblico locale					
Titolo: 1	SPESE CORRENTI					
MacroAgg.: 4	Trasferimenti correnti					
Totale MacroAgg. : 4	Trasferimenti correnti			37.278,92	18.895,92	17.308,12
				0,00	18.383,00	17.308,12
				37.278,92	0,00	17.308,12
				54.587,04	18.895,92	0,00

Cap. Art. Anno	Descrizione	CGU	C.Stat.	Prev. Ini.	Impegni	Residui
Codice Bilancio		C.Eco.	C.Res.	Variazioni	Disp. Imp	Impegni
Pdc Fin.		C.Tip.	C.Proc.	Prev. Def.	Mandati	Mandati
Cofog		C.Tes.	C.Prog.	Prev. Def. Cassa	Da Pagare	Da Pagare
Totale Titolo 1	SPESE CORRENTI			37.278,92	18.895,92	17.308,12
				0,00	18.383,00	17.308,12
				37.278,92	0,00	17.308,12
				54.587,04	18.895,92	0,00
Totale Programma 2	Trasporto pubblico locale			37.278,92	18.895,92	17.308,12
				0,00	18.383,00	17.308,12
				37.278,92	0,00	17.308,12
				54.587,04	18.895,92	0,00
Programma: 5	Viabilità e infrastrutture stradali					
Titolo: 1	SPESE CORRENTI					
MacroAgg.: 3	Acquisto di beni e servizi					
Totale MacroAgg. : 3	Acquisto di beni e servizi			335.288,06	265.272,56	70.863,22
				0,00	70.015,50	70.863,22
				335.288,06	82.345,72	70.216,79
				406.151,28	182.926,84	646,43
MacroAgg.: 7	Interessi passivi					
Totale MacroAgg. : 7	Interessi passivi			3.800,00	3.800,00	0,00
				0,00	0,00	0,00
				3.800,00	1.260,84	0,00
				3.800,00	2.539,16	0,00
Totale Titolo 1	SPESE CORRENTI			339.088,06	269.072,56	70.863,22
				0,00	70.015,50	70.863,22
				339.088,06	83.606,56	70.216,79
				409.951,28	185.466,00	646,43
Titolo: 2	SPESE IN CONTO CAPITALE					
MacroAgg.: 2	Investimenti fissi lordi e acquisto di terreni					
Totale MacroAgg. : 2	Investimenti fissi lordi e acquisto di terreni			1.172.000,00	52.818,56	43.193,31
				31.629,60	1.150.811,04	43.193,31
				1.203.629,60	0,00	42.668,31
				1.246.822,91	52.818,56	525,00
MacroAgg.: 3	Contributi agli investimenti					
Totale MacroAgg. : 3	Contributi agli investimenti			0,00	0,00	12.439,08
				0,00	0,00	12.439,08
				0,00	0,00	0,00
				12.439,08	0,00	12.439,08
Totale Titolo 2	SPESE IN CONTO CAPITALE			1.172.000,00	52.818,56	55.632,39
				31.629,60	1.150.811,04	55.632,39
				1.203.629,60	0,00	42.668,31
				1.259.261,99	52.818,56	12.964,08

Cap. Art. Anno	Descrizione	CGU	C.Stat.	Prev. Ini.	Impegni	Residui
Codice Bilancio		C.Eco.	C.Res.	Variazioni	Disp. Imp	Impegni
Pdc Fin.		C.Tip.	C.Proc.	Prev. Def.	Mandati	Mandati
Cofog		C.Tes.	C.Prog.	Prev. Def. Cassa	Da Pagare	Da Pagare
Totale Programma 5	Viabilità e infrastrutture stradali			1.511.088,06	321.891,12	126.495,61
				31.629,60	1.220.826,54	126.495,61
				1.542.717,66	83.606,56	112.885,10
				1.669.213,27	238.284,56	13.610,51
Totale Missione 10	Trasporti e diritto alla mobilità			1.548.366,98	340.787,04	143.803,73
				31.629,60	1.239.209,54	143.803,73
				1.579.996,58	83.606,56	130.193,22
				1.723.800,31	257.180,48	13.610,51
Missione: 11	Soccorso civile					
Programma: 1	Sistema di protezione civile					
Titolo: 1	SPESE CORRENTI					
MacroAgg.: 3	Acquisto di beni e servizi					
Totale MacroAgg. : 3	Acquisto di beni e servizi			50,00	0,00	0,00
				0,00	50,00	0,00
				50,00	0,00	0,00
				50,00	0,00	0,00
MacroAgg.: 4	Trasferimenti correnti					
Totale MacroAgg. : 4	Trasferimenti correnti			9.000,00	0,00	9.000,00
				0,00	9.000,00	9.000,00
				9.000,00	0,00	9.000,00
				18.000,00	0,00	0,00
MacroAgg.: 9	Rimborsi e poste correttive delle entrate					
Totale MacroAgg. : 9	Rimborsi e poste correttive delle entrate			0,00	0,00	7.655,03
				0,00	0,00	7.655,03
				0,00	0,00	0,00
				7.655,03	0,00	7.655,03
Totale Titolo 1	SPESE CORRENTI			9.050,00	0,00	16.655,03
				0,00	9.050,00	16.655,03
				9.050,00	0,00	9.000,00
				25.705,03	0,00	7.655,03
Titolo: 2	SPESE IN CONTO CAPITALE					
MacroAgg.: 2	Investimenti fissi lordi e acquisto di terreni					
Totale MacroAgg. : 2	Investimenti fissi lordi e acquisto di terreni			70.000,00	23.167,37	58.650,27
				23.167,37	70.000,00	58.650,27
				93.167,37	252,96	58.650,27
				151.817,64	22.914,41	0,00
Totale Titolo 2	SPESE IN CONTO CAPITALE			70.000,00	23.167,37	58.650,27
				23.167,37	70.000,00	58.650,27
				93.167,37	252,96	58.650,27
				151.817,64	22.914,41	0,00

Cap. Art. Anno	Descrizione	CGU	C.Stat.	Prev. Ini.	Impegni	Residui
Codice Bilancio		C.Eco.	C.Res.	Variazioni	Disp. Imp	Impegni
Pdc Fin.		C.Tip.	C.Proc.	Prev. Def.	Mandati	Mandati
Cofog		C.Tes.	C.Prog.	Prev. Def. Cassa	Da Pagare	Da Pagare
Totale Programma 1	Sistema di protezione civile			79.050,00	23.167,37	75.305,30
				23.167,37	79.050,00	75.305,30
				102.217,37	252,96	67.650,27
				177.522,67	22.914,41	7.655,03
Programma: 2	Interventi a seguito di calamità naturali					
Titolo: 1	SPESE CORRENTI					
MacroAgg.: 4	Trasferimenti correnti					
Totale MacroAgg. : 4	Trasferimenti correnti			0,00	0,00	1.770,00
				0,00	0,00	1.770,00
				0,00	0,00	870,00
				1.770,00	0,00	900,00
Totale Titolo 1	SPESE CORRENTI			0,00	0,00	1.770,00
				0,00	0,00	1.770,00
				0,00	0,00	870,00
				1.770,00	0,00	900,00
Totale Programma 2	Interventi a seguito di calamità naturali			0,00	0,00	1.770,00
				0,00	0,00	1.770,00
				0,00	0,00	870,00
				1.770,00	0,00	900,00
Totale Missione 11	Soccorso civile			79.050,00	23.167,37	77.075,30
				23.167,37	79.050,00	77.075,30
				102.217,37	252,96	68.520,27
				179.292,67	22.914,41	8.555,03
Missione: 12	Diritti sociali, politiche sociali e famiglia					
Programma: 1	Interventi per l'infanzia e i minori e per asili nido					
Titolo: 1	SPESE CORRENTI					
MacroAgg.: 1	Redditi da lavoro dipendente					
Totale MacroAgg. : 1	Redditi da lavoro dipendente			19.794,19	19.794,19	1.534,53
				0,00	0,00	1.534,53
				19.794,19	8.130,53	1.534,53
				21.328,72	11.663,66	0,00
MacroAgg.: 3	Acquisto di beni e servizi					
Totale MacroAgg. : 3	Acquisto di beni e servizi			556.750,00	343.314,41	102.779,75
				0,00	213.435,59	102.779,75
				556.750,00	257.704,77	102.676,51
				659.529,75	85.609,64	103,24
MacroAgg.: 4	Trasferimenti correnti					
Totale MacroAgg. : 4	Trasferimenti correnti			5.270,00	0,00	0,00
				0,00	5.270,00	0,00
				5.270,00	0,00	0,00
				5.270,00	0,00	0,00

Cap. Art. Anno	Descrizione	CGU	C.Stat.	Prev. Ini.	Impegni	Residui
Codice Bilancio		C.Eco.	C.Res.	Variazioni	Disp. Imp	Impegni
Pdc Fin.		C.Tip.	C.Proc.	Prev. Def.	Mandati	Mandati
Cofog		C.Tes.	C.Prog.	Prev. Def. Cassa	Da Pagare	Da Pagare
Totale Titolo 1	SPESE CORRENTI			581.814,19	363.108,60	104.314,28
				0,00	218.705,59	104.314,28
				581.814,19	265.835,30	104.211,04
				686.128,47	97.273,30	103,24
Titolo: 2	SPESE IN CONTO CAPITALE					
MacroAgg.: 2	Investimenti fissi lordi e acquisto di terreni					
Totale MacroAgg. : 2	Investimenti fissi lordi e acquisto di terreni			0,00	0,00	0,00
				0,00	0,00	0,00
				0,00	0,00	0,00
				0,00	0,00	0,00
Totale Titolo 2	SPESE IN CONTO CAPITALE			0,00	0,00	0,00
				0,00	0,00	0,00
				0,00	0,00	0,00
				0,00	0,00	0,00
Totale Programma 1	Interventi per l'infanzia e i minori e per asili nido			581.814,19	363.108,60	104.314,28
				0,00	218.705,59	104.314,28
				581.814,19	265.835,30	104.211,04
				686.128,47	97.273,30	103,24
Programma: 2	Interventi per la disabilità					
Titolo: 1	SPESE CORRENTI					
MacroAgg.: 3	Acquisto di beni e servizi					
Totale MacroAgg. : 3	Acquisto di beni e servizi			158.000,00	92.000,00	29.677,16
				0,00	66.000,00	29.677,16
				158.000,00	65.700,63	29.677,16
				187.677,16	26.299,37	0,00
Totale Titolo 1	SPESE CORRENTI			158.000,00	92.000,00	29.677,16
				0,00	66.000,00	29.677,16
				158.000,00	65.700,63	29.677,16
				187.677,16	26.299,37	0,00
Titolo: 2	SPESE IN CONTO CAPITALE					
MacroAgg.: 3	Contributi agli investimenti					
Totale MacroAgg. : 3	Contributi agli investimenti			5.000,00	75,96	0,00
				0,00	4.924,04	0,00
				5.000,00	75,96	0,00
				5.000,00	0,00	0,00
Totale Titolo 2	SPESE IN CONTO CAPITALE			5.000,00	75,96	0,00
				0,00	4.924,04	0,00
				5.000,00	75,96	0,00
				5.000,00	0,00	0,00

Cap. Art. Anno	Descrizione	CGU	C.Stat.	Prev. Ini.	Impegni	Residui
Codice Bilancio		C.Eco.	C.Res.	Variazioni	Disp. Imp	Impegni
Pdc Fin.		C.Tip.	C.Proc.	Prev. Def.	Mandati	Mandati
Cofog		C.Tes.	C.Prog.	Prev. Def. Cassa	Da Pagare	Da Pagare
Totale Programma 2	Interventi per la disabilità			163.000,00	92.075,96	29.677,16
				0,00	70.924,04	29.677,16
				163.000,00	65.776,59	29.677,16
				192.677,16	26.299,37	0,00
Programma: 3	Interventi per gli anziani					
Titolo: 1	SPESE CORRENTI					
MacroAgg.: 3	Acquisto di beni e servizi					
Totale MacroAgg. : 3	Acquisto di beni e servizi			10.365,00	8.389,27	3.421,07
				500,00	2.475,73	3.421,07
				10.865,00	1.383,89	1.470,83
				14.286,07	7.005,38	1.950,24
MacroAgg.: 4	Trasferimenti correnti					
Totale MacroAgg. : 4	Trasferimenti correnti			251.600,00	251.514,93	29.227,81
				0,00	85,07	29.227,81
				251.600,00	110.305,22	28.101,47
				280.827,81	141.209,71	1.126,34
Totale Titolo 1	SPESE CORRENTI			261.965,00	259.904,20	32.648,88
				500,00	2.560,80	32.648,88
				262.465,00	111.689,11	29.572,30
				295.113,88	148.215,09	3.076,58
Totale Programma 3	Interventi per gli anziani			261.965,00	259.904,20	32.648,88
				500,00	2.560,80	32.648,88
				262.465,00	111.689,11	29.572,30
				295.113,88	148.215,09	3.076,58
Programma: 5	Interventi per le famiglie					
Titolo: 1	SPESE CORRENTI					
MacroAgg.: 1	Redditi da lavoro dipendente					
Totale MacroAgg. : 1	Redditi da lavoro dipendente			89.203,02	89.153,02	4.110,77
				0,00	50,00	4.110,77
				89.203,02	34.252,50	3.343,70
				93.313,79	54.900,52	767,07
MacroAgg.: 2	Imposte e tasse a carico dell'ente					
Totale MacroAgg. : 2	Imposte e tasse a carico dell'ente			6.879,78	6.879,78	1.024,63
				0,00	0,00	1.024,63
				6.879,78	2.579,85	1.010,48
				7.904,41	4.299,93	14,15
MacroAgg.: 3	Acquisto di beni e servizi					
Totale MacroAgg. : 3	Acquisto di beni e servizi			50.535,00	39.694,72	12.899,14
				0,00	10.840,28	12.899,14
				50.535,00	20.066,14	10.399,14
				63.434,14	19.628,58	2.500,00

Cap. Art. Anno	Descrizione	CGU	C.Stat.	Prev. Ini.	Impegni	Residui
Codice Bilancio		C.Eco.	C.Res.	Variazioni	Disp. Imp	Impegni
Pdc Fin.		C.Tip.	C.Proc.	Prev. Def.	Mandati	Mandati
Cofog		C.Tes.	C.Prog.	Prev. Def. Cassa	Da Pagare	Da Pagare
MacroAgg.: 4	Trasferimenti correnti					
Totale MacroAgg. : 4	Trasferimenti correnti			14.154,02	3.140,14	11.920,96
				0,00	11.013,88	11.920,96
				14.154,02	3.140,14	11.920,96
				26.074,98	0,00	0,00
MacroAgg.: 7	Interessi passivi					
Totale MacroAgg. : 7	Interessi passivi			10.100,00	10.100,00	0,00
				0,00	0,00	0,00
				10.100,00	5.243,01	0,00
				10.100,00	4.856,99	0,00
Totale Titolo 1	SPESE CORRENTI			170.871,82	148.967,66	29.955,50
				0,00	21.904,16	29.955,50
				170.871,82	65.281,64	26.674,28
				200.827,32	83.686,02	3.281,22
Totale Programma 5	Interventi per le famiglie			170.871,82	148.967,66	29.955,50
				0,00	21.904,16	29.955,50
				170.871,82	65.281,64	26.674,28
				200.827,32	83.686,02	3.281,22
Programma: 7	Programmazione e governo della rete dei servizi sociosanitari e sociali					
Titolo: 1	SPESE CORRENTI					
MacroAgg.: 4	Trasferimenti correnti					
Totale MacroAgg. : 4	Trasferimenti correnti			10.300,00	0,00	792,63
				0,00	10.300,00	792,63
				10.300,00	0,00	792,63
				11.092,63	0,00	0,00
Totale Titolo 1	SPESE CORRENTI			10.300,00	0,00	792,63
				0,00	10.300,00	792,63
				10.300,00	0,00	792,63
				11.092,63	0,00	0,00
Totale Programma 7	Programmazione e governo della rete dei servizi sociosanitari e sociali			10.300,00	0,00	792,63
				0,00	10.300,00	792,63
				10.300,00	0,00	792,63
				11.092,63	0,00	0,00
Programma: 8	Cooperazione e associazionismo					
Titolo: 1	SPESE CORRENTI					
MacroAgg.: 4	Trasferimenti correnti					
Totale MacroAgg. : 4	Trasferimenti correnti			8.500,00	3.499,00	1.114,30
				0,00	5.001,00	1.114,30
				8.500,00	2.145,00	1.114,30
				9.614,30	1.354,00	0,00

Cap. Art. Anno	Descrizione	CGU	C.Stat.	Prev. Ini.	Impegni	Residui
Codice Bilancio		C.Eco.	C.Res.	Variazioni	Disp. Imp	Impegni
Pdc Fin.		C.Tip.	C.Proc.	Prev. Def.	Mandati	Mandati
Cofog		C.Tes.	C.Prog.	Prev. Def. Cassa	Da Pagare	Da Pagare
Totale Titolo 1	SPESE CORRENTI			8.500,00	3.499,00	1.114,30
				0,00	5.001,00	1.114,30
				8.500,00	2.145,00	1.114,30
				9.614,30	1.354,00	0,00
Totale Programma 8	Cooperazione e associazionismo			8.500,00	3.499,00	1.114,30
				0,00	5.001,00	1.114,30
				8.500,00	2.145,00	1.114,30
				9.614,30	1.354,00	0,00
Programma: 9	Servizio necroscopico e cimiteriale					
Titolo: 1	SPESE CORRENTI					
MacroAgg.: 3	Acquisto di beni e servizi					
Totale MacroAgg. : 3	Acquisto di beni e servizi			52.700,00	25.470,84	9.564,48
				0,00	27.229,16	9.564,48
				52.700,00	12.972,30	9.564,48
				62.264,48	12.498,54	0,00
MacroAgg.: 4	Trasferimenti correnti					
Totale MacroAgg. : 4	Trasferimenti correnti			5.000,00	4.722,73	0,00
				0,00	277,27	0,00
				5.000,00	4.722,73	0,00
				5.000,00	0,00	0,00
Totale Titolo 1	SPESE CORRENTI			57.700,00	30.193,57	9.564,48
				0,00	27.506,43	9.564,48
				57.700,00	17.695,03	9.564,48
				67.264,48	12.498,54	0,00
Titolo: 2	SPESE IN CONTO CAPITALE					
MacroAgg.: 2	Investimenti fissi lordi e acquisto di terreni					
Totale MacroAgg. : 2	Investimenti fissi lordi e acquisto di terreni			0,00	8.100,37	0,00
				8.100,37	0,00	0,00
				8.100,37	0,00	0,00
				8.100,37	8.100,37	0,00
MacroAgg.: 3	Contributi agli investimenti					
Totale MacroAgg. : 3	Contributi agli investimenti			0,00	0,00	8.073,63
				0,00	0,00	8.073,63
				0,00	0,00	0,00
				8.073,63	0,00	8.073,63
Totale Titolo 2	SPESE IN CONTO CAPITALE			0,00	8.100,37	8.073,63
				8.100,37	0,00	8.073,63
				8.100,37	0,00	0,00
				16.174,00	8.100,37	8.073,63

Cap. Art. Anno	Descrizione	CGU	C.Stat.	Prev. Ini.	Impegni	Residui
Codice Bilancio		C.Eco.	C.Res.	Variazioni	Disp. Imp	Impegni
Pdc Fin.		C.Tip.	C.Proc.	Prev. Def.	Mandati	Mandati
Cofog		C.Tes.	C.Prog.	Prev. Def. Cassa	Da Pagare	Da Pagare
Totale Programma 9	Servizio necroscopico e cimiteriale			57.700,00	38.293,94	17.638,11
				8.100,37	27.506,43	17.638,11
				65.800,37	17.695,03	9.564,48
				83.438,48	20.598,91	8.073,63
Totale Missione 12	Diritti sociali, politiche sociali e famiglia			1.254.151,01	905.849,36	216.140,86
				8.600,37	356.902,02	216.140,86
				1.262.751,38	528.422,67	201.606,19
				1.478.892,24	377.426,69	14.534,67
Missione: 14	Sviluppo economico e competitività					
Programma: 2	Commercio - reti distributive - tutela dei consumatori					
Titolo: 1	SPESE CORRENTI					
MacroAgg.: 3	Acquisto di beni e servizi					
Totale MacroAgg. : 3	Acquisto di beni e servizi			6.000,00	4.399,99	3.300,00
				0,00	1.600,01	3.300,00
				6.000,00	1.833,33	3.300,00
				9.300,00	2.566,66	0,00
MacroAgg.: 4	Trasferimenti correnti					
Totale MacroAgg. : 4	Trasferimenti correnti			82,64	0,00	0,00
				0,00	82,64	0,00
				82,64	0,00	0,00
				82,64	0,00	0,00
Totale Titolo 1	SPESE CORRENTI			6.082,64	4.399,99	3.300,00
				0,00	1.682,65	3.300,00
				6.082,64	1.833,33	3.300,00
				9.382,64	2.566,66	0,00
Totale Programma 2	Commercio - reti distributive - tutela dei consumatori			6.082,64	4.399,99	3.300,00
				0,00	1.682,65	3.300,00
				6.082,64	1.833,33	3.300,00
				9.382,64	2.566,66	0,00
Totale Missione 14	Sviluppo economico e competitività			6.082,64	4.399,99	3.300,00
				0,00	1.682,65	3.300,00
				6.082,64	1.833,33	3.300,00
				9.382,64	2.566,66	0,00
Missione: 17	Energia e diversificazione delle fonti energetiche					
Programma: 1	Fonti energetiche					
Titolo: 1	SPESE CORRENTI					
MacroAgg.: 4	Trasferimenti correnti					
Totale MacroAgg. : 4	Trasferimenti correnti			500,00	0,00	0,00
				0,00	500,00	0,00
				500,00	0,00	0,00
				500,00	0,00	0,00

Cap. Art. Anno	Descrizione	CGU	C.Stat.	Prev. Ini.	Impegni	Residui
Codice Bilancio		C.Eco.	C.Res.	Variazioni	Disp. Imp	Impegni
Pdc Fin.		C.Tip.	C.Proc.	Prev. Def.	Mandati	Mandati
Cofog		C.Tes.	C.Prog.	Prev. Def. Cassa	Da Pagare	Da Pagare
Totale Titolo 1	SPESE CORRENTI			500,00	0,00	0,00
				0,00	500,00	0,00
				500,00	0,00	0,00
				500,00	0,00	0,00
Titolo: 2	SPESE IN CONTO CAPITALE					
MacroAgg.: 3	Contributi agli investimenti					
Totale MacroAgg. : 3	Contributi agli investimenti			65.000,00	64.936,77	104.657,89
				64.936,77	65.000,00	104.657,89
				129.936,77	0,00	97.093,42
				234.594,66	64.936,77	7.564,47
Totale Titolo 2	SPESE IN CONTO CAPITALE			65.000,00	64.936,77	104.657,89
				64.936,77	65.000,00	104.657,89
				129.936,77	0,00	97.093,42
				234.594,66	64.936,77	7.564,47
Totale Programma 1	Fonti energetiche			65.500,00	64.936,77	104.657,89
				64.936,77	65.500,00	104.657,89
				130.436,77	0,00	97.093,42
				235.094,66	64.936,77	7.564,47
Totale Missione 17	Energia e diversificazione delle fonti energetiche			65.500,00	64.936,77	104.657,89
				64.936,77	65.500,00	104.657,89
				130.436,77	0,00	97.093,42
				235.094,66	64.936,77	7.564,47
Missione: 20	Fondi e accantonamenti					
Programma: 1	Fondo di riserva					
Titolo: 1	SPESE CORRENTI					
MacroAgg.: 10	Altre spese correnti					
Totale MacroAgg. : 10	Altre spese correnti			47.835,48	0,00	0,00
				-6.800,00	41.035,48	0,00
				41.035,48	0,00	0,00
				0,00	0,00	0,00
Totale Titolo 1	SPESE CORRENTI			47.835,48	0,00	0,00
				-6.800,00	41.035,48	0,00
				41.035,48	0,00	0,00
				0,00	0,00	0,00
Totale Programma 1	Fondo di riserva			47.835,48	0,00	0,00
				-6.800,00	41.035,48	0,00
				41.035,48	0,00	0,00
				0,00	0,00	0,00
Programma: 2	Fondo crediti di dubbia esigibilità					
Titolo: 1	SPESE CORRENTI					
MacroAgg.: 10	Altre spese correnti					

Cap. Art. Anno	Descrizione	CGU	C.Stat.	Prev. Ini.	Impegni	Residui
Codice Bilancio		C.Eco.	C.Res.	Variazioni	Disp. Imp	Impegni
Pdc Fin.		C.Tip.	C.Proc.	Prev. Def.	Mandati	Mandati
Cofog		C.Tes.	C.Prog.	Prev. Def. Cassa	Da Pagare	Da Pagare
Totale MacroAgg. : 10	Altre spese correnti			152.000,00	0,00	0,00
				0,00	152.000,00	0,00
				152.000,00	0,00	0,00
				0,00	0,00	0,00
Totale Titolo 1	SPESE CORRENTI			152.000,00	0,00	0,00
				0,00	152.000,00	0,00
				152.000,00	0,00	0,00
				0,00	0,00	0,00
Totale Programma 2	Fondo crediti di dubbia esigibilità			152.000,00	0,00	0,00
				0,00	152.000,00	0,00
				152.000,00	0,00	0,00
				0,00	0,00	0,00
Totale Missione 20	Fondi e accantonamenti			199.835,48	0,00	0,00
				-6.800,00	193.035,48	0,00
				193.035,48	0,00	0,00
				0,00	0,00	0,00
Missione: 50	Debito pubblico					
Programma: 2	Quota capitale ammortamento mutui e prestiti obbligazionari					
Titolo: 4	Rimborso di prestiti					
MacroAgg.: 3	Rimborso mutui e altri finanziamenti a medio lungo termine					
Totale MacroAgg. : 3	Rimborso mutui e altri finanziamenti a medio lungo termine			78.076,18	78.076,18	0,00
				0,00	0,00	0,00
				78.076,18	38.721,83	0,00
				78.076,18	39.354,35	0,00
MacroAgg.: 4	Rimborso di altre forme di indebitamento					
Totale MacroAgg. : 4	Rimborso di altre forme di indebitamento			49.800,00	49.800,00	0,00
				0,00	0,00	0,00
				49.800,00	24.573,39	0,00
				49.800,00	25.226,61	0,00
Totale Titolo 4	Rimborso di prestiti			127.876,18	127.876,18	0,00
				0,00	0,00	0,00
				127.876,18	63.295,22	0,00
				127.876,18	64.580,96	0,00
Totale Programma 2	Quota capitale ammortamento mutui e prestiti obbligazionari			127.876,18	127.876,18	0,00
				0,00	0,00	0,00
				127.876,18	63.295,22	0,00
				127.876,18	64.580,96	0,00
Totale Missione 50	Debito pubblico			127.876,18	127.876,18	0,00
				0,00	0,00	0,00
				127.876,18	63.295,22	0,00
				127.876,18	64.580,96	0,00

Cap. Art. Anno	Descrizione	CGU	C.Stat.	Prev. Ini.	Impegni	Residui
Codice Bilancio		C.Eco.	C.Res.	Variazioni	Disp. Imp	Impegni
Pdc Fin.		C.Tip.	C.Proc.	Prev. Def.	Mandati	Mandati
Cofog		C.Tes.	C.Prog.	Prev. Def. Cassa	Da Pagare	Da Pagare
Missione: 99	Servizi per conto terzi					
Programma: 1	Servizi per conto terzi - Partite di giro					
Titolo: 7	SPESE PER CONTO TERZI E PARTITE DI GIRO					
MacroAgg.: 1						
Totale MacroAgg. : 1				696.000,00	593.000,00	43.629,42
				0,00	103.000,00	43.629,42
				696.000,00	125.015,45	43.629,42
				739.629,42	467.984,55	0,00
MacroAgg.: 2	Uscite per conto terzi					
Totale MacroAgg. : 2	Uscite per conto terzi			735.000,00	358.743,99	231.718,91
				0,00	376.256,01	231.718,91
				735.000,00	92.891,45	42.945,59
				966.718,91	265.852,54	188.773,32
Totale Titolo 7	SPESE PER CONTO TERZI E PARTITE DI GIRO			1.431.000,00	951.743,99	275.348,33
				0,00	479.256,01	275.348,33
				1.431.000,00	217.906,90	86.575,01
				1.706.348,33	733.837,09	188.773,32
Totale Programma 1	Servizi per conto terzi - Partite di giro			1.431.000,00	951.743,99	275.348,33
				0,00	479.256,01	275.348,33
				1.431.000,00	217.906,90	86.575,01
				1.706.348,33	733.837,09	188.773,32
Totale Missione 99	Servizi per conto terzi			1.431.000,00	951.743,99	275.348,33
				0,00	479.256,01	275.348,33
				1.431.000,00	217.906,90	86.575,01
				1.706.348,33	733.837,09	188.773,32
TOTALI GENERALI				10.188.842,50	7.347.683,44	4.982.899,05
				963.288,13	3.804.447,19	4.982.899,05
				11.152.130,63	2.563.293,49	1.319.409,18
				15.923.373,20	4.784.389,95	3.663.489,87



COMUNE DI SALA BOLOGNESE

PROVINCIA DI BOLOGNA

Stampa PEG Uscita per l'anno 2017 - per Macro-Aggregati

Cap. Art. Anno	Descrizione	CGU	C.Stat.	Prev. Ini.	Impegni	Residui
Codice Bilancio		C.Eco.	C.Res.	Variazioni	Disp. Imp	Impegni
Pdc Fin.		C.Tip.	C.Proc.	Prev. Def.	Mandati	Mandati
Cofog		C.Tes.	C.Prog.	Prev. Def. Cassa	Da Pagare	Da Pagare
Titolo: 0	DISAVANZO DI AMMINISTRAZIONE					
MacroAgg.: 0						
Totale MacroAgg. : 0				0,00	0,00	0,00
				0,00	0,00	0,00
				0,00	0,00	0,00
				0,00	0,00	0,00
Totale Titolo 0	DISAVANZO DI AMMINISTRAZIONE			0,00	0,00	0,00
				0,00	0,00	0,00
				0,00	0,00	0,00
				0,00	0,00	0,00
Titolo: 1	SPESE CORRENTI					
MacroAgg.: 0	Spese correnti					
Totale MacroAgg. : 0	Spese correnti			0,00	0,00	0,00
				0,00	0,00	0,00
				0,00	0,00	0,00
				0,00	0,00	0,00
MacroAgg.: 1	Redditi da lavoro dipendente					
Totale MacroAgg. : 1	Redditi da lavoro dipendente			1.395.220,40	1.360.145,55	76.990,41
				19.941,48	55.016,33	76.990,41
				1.415.161,88	444.383,69	49.485,95
				1.492.152,29	915.761,86	27.504,46
MacroAgg.: 2	Imposte e tasse a carico dell'ente					
Totale MacroAgg. : 2	Imposte e tasse a carico dell'ente			111.227,94	107.523,04	21.878,30
				1.375,39	5.080,29	21.878,30
				112.603,33	43.870,63	11.523,02
				134.481,63	63.652,41	10.355,28
MacroAgg.: 3	Acquisto di beni e servizi					
Totale MacroAgg. : 3	Acquisto di beni e servizi			4.083.806,92	3.440.101,58	843.567,89
				164.506,60	808.211,94	843.567,89
				4.248.313,52	1.455.474,91	696.270,98
				5.091.881,41	1.984.626,67	147.296,91
MacroAgg.: 4	Trasferimenti correnti					

Cap. Art. Anno	Descrizione	CGU	C.Stat.	Prev. Ini.	Impegni	Residui
Codice Bilancio		C.Eco.	C.Res.	Variazioni	Disp. Imp	Impegni
Pdc Fin.		C.Tip.	C.Proc.	Prev. Def.	Mandati	Mandati
Cofog		C.Tes.	C.Prog.	Prev. Def. Cassa	Da Pagare	Da Pagare
Totale MacroAgg. : 4	Trasferimenti correnti			797.765,58	333.047,41	3.264.244,53
				9.854,01	474.572,18	3.264.244,53
				807.619,59	142.253,63	87.998,44
				4.071.864,12	190.793,78	3.176.246,09
MacroAgg.: 5						
Totale MacroAgg. : 5				0,00	0,00	0,00
				0,00	0,00	0,00
				0,00	0,00	0,00
				0,00	0,00	0,00
MacroAgg.: 7	Interessi passivi					
Totale MacroAgg. : 7	Interessi passivi			69.500,00	69.694,76	0,00
				500,00	305,24	0,00
				70.000,00	34.484,17	0,00
				70.000,00	35.210,59	0,00
MacroAgg.: 9						
Totale MacroAgg. : 9				10.000,00	200,00	13.409,03
				200,00	10.000,00	13.409,03
				10.200,00	200,00	5.754,00
				23.609,03	0,00	7.655,03
MacroAgg.: 10	Altre spese correnti					
Totale MacroAgg. : 10	Altre spese correnti			418.445,48	169.995,60	13.154,81
				-3.800,00	244.649,88	13.154,81
				414.645,48	156.450,34	13.154,81
				216.154,81	13.545,26	0,00
Totale Titolo 1	SPESE CORRENTI			6.885.966,32	5.480.707,94	4.233.244,97
				192.577,48	1.597.835,86	4.233.244,97
				7.078.543,80	2.277.117,37	864.187,20
				11.100.143,29	3.203.590,57	3.369.057,77
Titolo: 2	SPESE IN CONTO CAPITALE					
MacroAgg.: 2	Investimenti fissi lordi e acquisto di terreni					
Totale MacroAgg. : 2	Investimenti fissi lordi e acquisto di terreni			1.533.000,00	612.074,50	287.670,89
				595.592,74	1.516.518,24	287.670,89
				2.128.592,74	4.811,08	270.704,52
				2.416.263,63	607.263,42	16.966,37
MacroAgg.: 3	Contributi agli investimenti					
Totale MacroAgg. : 3	Contributi agli investimenti			210.000,00	175.193,87	185.785,83
				175.117,91	209.924,04	185.785,83
				385.117,91	75,96	97.093,42
				570.903,74	175.117,91	88.692,41
MacroAgg.: 4	Altri trasferimenti in conto capitale					

Cap. Art. Anno	Descrizione	CGU	C.Stat.	Prev. Ini.	Impegni	Residui
Codice Bilancio		C.Eco.	C.Res.	Variazioni	Disp. Imp	Impegni
Pdc Fin.		C.Tip.	C.Proc.	Prev. Def.	Mandati	Mandati
Cofog		C.Tes.	C.Prog.	Prev. Def. Cassa	Da Pagare	Da Pagare
Totale MacroAgg. : 4	Altri trasferimenti in conto capitale			0,00	0,00	0,00
				0,00	0,00	0,00
				0,00	0,00	0,00
				0,00	0,00	0,00
MacroAgg.: 5	Altre spese in conto capitale					
Totale MacroAgg. : 5	Altre spese in conto capitale			1.000,00	86,96	849,03
				0,00	913,04	849,03
				1.000,00	86,96	849,03
				1.849,03	0,00	0,00
Totale Titolo 2	SPESE IN CONTO CAPITALE			1.744.000,00	787.355,33	474.305,75
				770.710,65	1.727.355,32	474.305,75
				2.514.710,65	4.974,00	368.646,97
				2.989.016,40	782.381,33	105.658,78
Titolo: 3	INCREMENTO DI ATTIVITA' FINANZIARIE					
MacroAgg.: 1	Acquisizioni di attività finanziarie					
Totale MacroAgg. : 1	Acquisizioni di attività finanziarie			0,00	0,00	0,00
				0,00	0,00	0,00
				0,00	0,00	0,00
				0,00	0,00	0,00
MacroAgg.: 3	Concessione crediti di medio-lungo termine					
Totale MacroAgg. : 3	Concessione crediti di medio-lungo termine			0,00	0,00	0,00
				0,00	0,00	0,00
				0,00	0,00	0,00
				0,00	0,00	0,00
Totale Titolo 3	INCREMENTO DI ATTIVITA' FINANZIARIE			0,00	0,00	0,00
				0,00	0,00	0,00
				0,00	0,00	0,00
				0,00	0,00	0,00
Titolo: 4	Rimborso di prestiti					
MacroAgg.: 3	Rimborso mutui e altri finanziamenti a medio lungo termine					
Totale MacroAgg. : 3	Rimborso mutui e altri finanziamenti a medio lungo termine			78.076,18	78.076,18	0,00
				0,00	0,00	0,00
				78.076,18	38.721,83	0,00
				78.076,18	39.354,35	0,00
MacroAgg.: 4	Rimborso di altre forme di indebitamento					
Totale MacroAgg. : 4	Rimborso di altre forme di indebitamento			49.800,00	49.800,00	0,00
				0,00	0,00	0,00
				49.800,00	24.573,39	0,00
				49.800,00	25.226,61	0,00

Cap. Art. Anno	Descrizione	CGU	C.Stat.	Prev. Ini.	Impegni	Residui
Codice Bilancio		C.Eco.	C.Res.	Variazioni	Disp. Imp	Impegni
Pdc Fin.		C.Tip.	C.Proc.	Prev. Def.	Mandati	Mandati
Cofog		C.Tes.	C.Prog.	Prev. Def. Cassa	Da Pagare	Da Pagare
Totale Titolo 4	Rimborso di prestiti			127.876,18	127.876,18	0,00
				0,00	0,00	0,00
				127.876,18	63.295,22	0,00
				127.876,18	64.580,96	0,00
Titolo: 5	CHIUSURA DI ANTICIPAZIONI RICEVUTE DA ISTITUTO TESORIERE/CASSIERE					
MacroAgg.: 1	Chiusura Anticipazioni ricevute da istituto tesoriere/cassiere					
Totale MacroAgg. : 1	Chiusura Anticipazioni ricevute da istituto tesoriere/cassiere			0,00	0,00	0,00
				0,00	0,00	0,00
				0,00	0,00	0,00
				0,00	0,00	0,00
Totale Titolo 5	CHIUSURA DI ANTICIPAZIONI RICEVUTE DA ISTITUTO TESORIERE/CASSIERE			0,00	0,00	0,00
				0,00	0,00	0,00
				0,00	0,00	0,00
				0,00	0,00	0,00
Titolo: 7	SPESE PER CONTO TERZI E PARTITE DI GIRO					
MacroAgg.: 1						
Totale MacroAgg. : 1				696.000,00	593.000,00	43.629,42
				0,00	103.000,00	43.629,42
				696.000,00	125.015,45	43.629,42
				739.629,42	467.984,55	0,00
MacroAgg.: 2	Uscite per conto terzi					
Totale MacroAgg. : 2	Uscite per conto terzi			735.000,00	358.743,99	231.718,91
				0,00	376.256,01	231.718,91
				735.000,00	92.891,45	42.945,59
				966.718,91	265.852,54	188.773,32
Totale Titolo 7	SPESE PER CONTO TERZI E PARTITE DI GIRO			1.431.000,00	951.743,99	275.348,33
				0,00	479.256,01	275.348,33
				1.431.000,00	217.906,90	86.575,01
				1.706.348,33	733.837,09	188.773,32
				10.188.842,50	7.347.683,44	4.982.899,05
				963.288,13	3.804.447,19	4.982.899,05
				11.152.130,63	2.563.293,49	1.319.409,18
				15.923.384,20	4.784.389,95	3.663.489,87
				TOTALI GENERALI		