

DELIBERAZIONE DELLA GIUNTA COMUNALE



COMUNE DI SALA BOLOGNESE

Città Metropolitana di Bologna

APPROVAZIONE RENDICONTO DI PEG E RELAZIONE ALLA PERFORMANCE 2018

Nr. Progr. **80**
Data **16/05/2019**
Seduta NR. **20**
Titolo **4**
Classe **6**
Sottoclasse **0**

L'anno *DUEMILADICIANNOVE* questo giorno *SEDICI* del mese di *MAGGIO* alle ore 16:30 convocata con le prescritte modalità, presso la solita sala delle adunanze si è riunita la Giunta Comunale.

Fatto l'appello nominale risultano:

| <i>Cognome e Nome</i> | <i>Carica</i> | <i>Presente</i> |
|---------------------------|---------------|--------------------------|
| BASSI EMANUELE | SINDACO | S |
| RIBERTO ELEONORA | ASSESSORE | N |
| FANIN PAOLA | ASSESSORE | S |
| FUOCHI ALESSANDRO | ASSESSORE | S |
| <i>Totale Presenti: 3</i> | | <i>Totali Assenti: 1</i> |

Assenti giustificati i signori:

RIBERTO ELEONORA

Partecipa il SEGRETARIO COMUNALE del Comune, CICCIA ANNA ROSA.

Il Sig. BASSI EMANUELE in qualità di SINDACO assume la presidenza e, constatata la legalità della adunanza, dichiara aperta la seduta invitando la Giunta a deliberare sull'oggetto sopra indicato.

OGGETTO:

APPROVAZIONE RENDICONTO DI PEG E RELAZIONE ALLA PERFORMANCE 2018

LA GIUNTA COMUNALE

PREMESSO che:

- il D. Leg.vo n. 150/2009 ha dato attuazione alla Legge n. 15/2009 in materia di ottimizzazione del lavoro pubblico e di efficienza, trasparenza della Pubblica Amministrazione, definendo il ciclo della performance;
- all'articolo 10 il D. Leg.vo n. 150/2009 ha introdotto l'obbligo per le pubbliche amministrazioni di approvazione del piano della performance e a consuntivo della relazione sulla performance;

PRESO atto che il Tuel n. 267/2000 prevede i documenti di programmazione degli Enti Locali e che con l'adozione di tali atti si garantisce la trasparenza e si realizza il ciclo della performance;

VISTO che per i Comuni il Piano della Performance coincide con il PEG e comunque con la documentazione di programmazione allegata al PEG;

DATO atto che:

- il Comune di Sala Bolognese ha già approvato i documenti di programmazione per l'esercizio 2018 con deliberazione di Giunta Comunale n. 28 del 15.02.2018;
- con deliberazione di Consiglio Comunale n. 39 del 29.04.2019 ha approvato il rendiconto di gestione per l'esercizio finanziario 2018;

VISTO che è stata predisposta la relazione al rendiconto di PEG 2018 e ritenuto, pertanto, necessario procedere all'approvazione;

VISTO che la relazione sulla performance verrà inviata al Nucleo di valutazione per la prescritta validazione;

DATO atto che, in applicazione dell'art. 49 del Decreto Legislativo 18.08.2000 n. 267 e successive modificazioni e integrazioni, è stato acquisito il parere favorevole espresso dal Direttore dell'Area "Amministrativa" in ordine alla regolarità tecnica e dal Direttore dell'Area "Finanziaria e Controllo" in ordine alla regolarità contabile;

VISTI:

- il Tuel n. 267/2000 agli articoli 151, 169, 197, 227, 231;
- il D. Leg.vo n. 150/2009;
- il protocollo d'intesa ANCI Civit in merito all'applicazione del D. Leg.vo n. 150/2009 ai Comuni;

CON voti favorevoli e unanimi espressi nei modi e forme di legge;

D E L I B E R A

- 1) Di approvare gli allegati al presente atto comprensivi di relazione e rendiconto di PEG 2018;

DELIBERAZIONE DELLA GIUNTA COMUNALE NR. 80 DEL 16/05/2019

- 2) Di dare atto che la Relazione e il rendiconto di cui al punto 1) saranno pubblicati sul sito istituzionale dell'Ente in applicazione del D. Leg.vo n. 33/2013.

Inoltre, stante l'urgenza di procedere,

LA GIUNTA COMUNALE

VISTO l'articolo 134, comma 4, del D.Lgs. n. 267/2000;

CON voti favorevoli e unanimi espressi nei modi e forme di legge;

D E L I B E R A

di dichiarare la presente deliberazione immediatamente eseguibile.

DELIBERAZIONE DELLA GIUNTA COMUNALE NR. 80 DEL 16/05/2019

Letto, approvato e sottoscritto.

IL SINDACO
BASSI EMANUELE

IL SEGRETARIO COMUNALE
DOTT.SSA CICCIA ANNA ROSA

Sala Bolognese, Lì 17/05/2019



COMUNE DI SALA BOLOGNESE

Città Metropolitana di Bologna

DELIBERAZIONE DELLA GIUNTA COMUNALE

Numero Delibera **80** del **16/05/2019**

SEGRETARIO COMUNALE

OGGETTO

APPROVAZIONE RENDICONTO DI PEG E RELAZIONE ALLA PERFORMANCE 2018

PARERI DI CUI ALL' ART. 49 DEL DECRETO LEGISLATIVO 18.08.2000 N. 267

| | |
|--|--|
| <p>IL DIRETTORE DELL'AREA INTERESSATA</p> | <p>Per quanto concerne la REGOLARITA' TECNICA esprime parere: FAVOREVOLE</p> <p style="text-align: right;">SEGRETARIO COMUNALE</p> <p>Data 16/05/2019</p> <p style="text-align: right;">Dott.ssa CICCIA ANNA ROSA</p> |
| <p>IL DIRETTORE AREA FINANZIARIA E CONTROLLO</p> | <p>Per quanto concerne la REGOLARITA' CONTABILE esprime parere: FAVOREVOLE</p> <p style="text-align: right;">IL RESPONSABILE SERVIZI FINANZIARI</p> <p>Data 16/05/2019</p> <p style="text-align: right;">DEGLI ESPOSTI MARICA</p> |



Comune di Sala Bolognese
Città Metropolitana di Bologna

RENDICONTO DI PEG
RELAZIONE ALLA PERFORMANCE ANNO 2018

Il principio della trasparenza della gestione della Pubblica amministrazione e del controllo della qualità dei servizi pubblici ha trasformato il rapporto tra istituzioni e cittadini, offrendo nuovi strumenti utili a comprendere e approfondire le scelte operate nella gestione degli enti da parte degli amministratori e della macchina comunale.

Le fasi del Ciclo di gestione della Performance:

- a) definizione e assegnazione degli obiettivi che si intendono raggiungere, dei valori attesi di risultato e dei rispettivi indicatori;
- b) collegamento tra gli obiettivi e l'allocazione delle risorse;
- c) monitoraggio in corso di esercizio e attivazione di eventuali interventi correttivi;
- d) misurazione e valutazione della performance, organizzativa e individuale;
- e) utilizzo dei sistemi premianti, secondo criteri di valorizzazione del merito;
- f) rendicontazione dei risultati.

La Relazione sulla performance è il documento che evidenzia, a consuntivo, con riferimento all'anno precedente, i risultati organizzativi e individuali raggiunti rispetto agli obiettivi programmati e alle risorse disponibili, con rilevazione degli eventuali scostamenti. La Relazione è, quindi, un documento finalizzato alla rendicontazione dei risultati della gestione agli organi di indirizzo politico-amministrativo, ai vertici dell'amministrazione, ai competenti organi esterni, ai cittadini, ai soggetti interessati, agli utenti e ai destinatari dei servizi.

Struttura organizzativa dell'ente

La struttura organizzativa del Comune di Sala Bolognese è costituita da quattro aree di attività, che fanno riferimento a quattro posizioni organizzative, il Segretario Generale espleta su incarico del sindaco attività di coordinamento. I responsabili di area, insieme al Segretario Generale formano il Comitato di Direzione.

Il Nucleo di Valutazione gestito a livello sovra comunale, dall'Unione Terre d'acqua di cui il Comune di Sala Bolognese è parte, verifica e valuta il grado di raggiungimento degli obiettivi gestionali da parte dell'organizzazione.

Le spese del personale sono comprensive della quota parte a carico del Comune di Sala Bolognese per le spese del personale dell'Unione di Terre d'Acqua.

ORGANIZZAZIONE

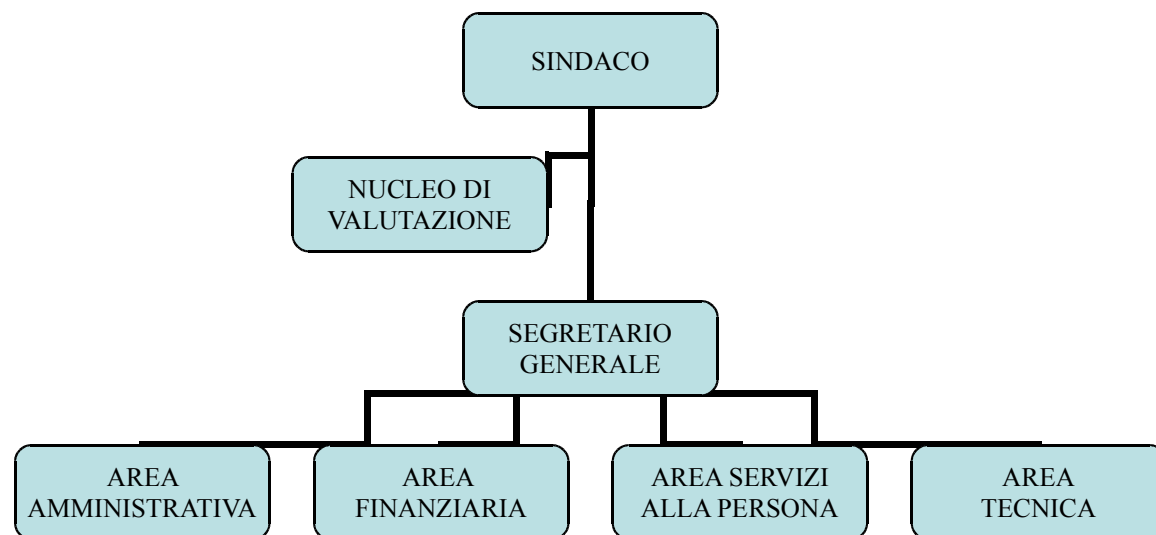

PERSONALE ASSEGNATO ALLE AREE

AREA AMMINISTRATIVA

| | |
|--------------|---|
| Categoria B1 | 1 |
| Categoria B3 | 1 |
| Categoria C | 6 |
| Categoria D | 1 |

AREA FINANZIARIA E CONTROLLO

| | |
|-------------|---|
| Categoria C | 6 |
| Categoria D | 2 |

AREA SERVIZI ALLA PERSONA

| | |
|-------------|---|
| Categoria C | 7 |
|-------------|---|

| | |
|-------------|---|
| Categoria D | 3 |
|-------------|---|

AREA TECNICA

| | |
|--------------|---|
| Categoria B1 | 2 |
| Categoria B3 | 3 |
| Categoria C | 6 |
| Categoria D | 2 |

PROCESSO DI PIANIFICAZIONE E GESTIONE

Il Comune di Sala Bolognese si è dotato di strumenti di programmazione direttamente collegati tra loro e insieme costituiscono il ciclo della performance:

- Documento unico di programmazione
- Bilancio d'esercizio
- Piano esecutivo di Gestione e piano della performance

La programmazione del Comune inizia con il Programma di Mandato della nuova Amministrazione del Comune di Sala Bolognese, contenente le progettualità da sviluppare nel Comune.

I programmi, i progetti e gli obiettivi individuati vengono elaborati e concretizzati e ciascuno ha sia un referente politico che un referente gestionale.

La proposta di Piano Esecutivo di Gestione 2018 è stata redatta sulla base delle proposte dei vari servizi presentate dai Direttori e dal Responsabile dello Staff del Sindaco, con il supporto dell'Area economico-finanziaria e controllo.

Gli obiettivi, e i relativi indicatori di attività e di risultato, sono stati articolati direttamente dalle Aree con riferimento ai progetti della Relazione Previsionale e Programmatica, a seguito di una fase di confronto e verifica da parte dei rispettivi direttori con il Segretario Generale, andando a costituire il Piano della performance per l'anno 2018, contenente:

- 1) il dettaglio, per ciascun servizio, dell'attività strutturale (con relativi indicatori di attività e di risultato, per determinare il risultato atteso in termini di quantità e qualità del servizio reso) e degli obiettivi assegnati dalla Giunta (con il P.E.G. 2018);
- 2) i progetti di miglioramento incentivati;
- 3) l'elenco degli obiettivi assegnati ai Direttori dell'Ente; per ogni obiettivo sono stati individuati le attività da svolgere, gli indicatori di risultato e i dipendenti coinvolti.

Al termine dell'esercizio i direttori hanno rendicontato l'attività dei propri settori inviando al Segretario Generale e al Nucleo di Valutazione un consuntivo degli Obiettivi dei propri servizi, contenente la rendicontazione 2018 degli indicatori degli obiettivi P.E.G. e Performance.

Gli obiettivi strategici complessivamente assegnati ai servizi con il piano della performance 2018 sono stati n. 10 e le medie ponderate di raggiungimento obiettivi sono espresse in percentuale e suddivise per aree, così come certificato dal Nucleo di Valutazione con verbale, portando una media di valutazione di punti 96.

Alcuni obiettivi per l'anno 2016 dell'area finanziaria non sono stati realizzati mancando il direttore d'area, pertanto in una situazione di emergenza si è preferito dare continuità all'attività ordinaria al fine di rispettare le scadenze di legge, quali l'approvazione di bilancio, di rendiconto, degli equilibri di bilancio, oltre a rispettare i termini di pagamento e liquidazione fatture.

Il nuovo sistema di valutazione delle prestazioni

In attuazione dell'art 7 del D. Lgs. n. 150/2009 avente ad oggetto: "Sistema di misurazione e valutazione della performance" l'Amministrazione comunale ha provveduto ad adottare il sistema di valutazione delle prestazioni di tutto il personale, sia per il personale che per il direttori insieme a tutti i Comuni dell'Unione Terred'acqua.

Alla base del nuovo sistema di valutazione delle prestazioni è stata posta la distinzione tra la valutazione del raggiungimento degli obiettivi assegnati attraverso il Piano Performance, e la valutazione del comportamento organizzativo sulla base di elementi ben descritti.

Al fine di completare tale Relazione sulla Performance si allega la rendicontazione del piano degli obiettivi e la rendicontazione del PEG 2018 per la validazione da parte del Nucleo di valutazione.

MANUALE VALUTAZIONE PERSONALE E PERFORMANCE ORGANIZZATIVA

Di seguito il sistema di valutazione della performance organizzativa di dipendenti, direttori d'area e **segretario**

Sistema di misurazione della performance individuale dei dipendenti

PREMESSA

Il presente manuale è stato predisposto al fine di definire le regole e le modalità di valutazione del personale del Comune di Sala Bolognese in coerenza con quanto disposto dal Decreto Legislativo n. 150/2009 e dal CCNL 01.04.1999 e successive modificazioni.

Esso rappresenta uno strumento di trasparenza con il quale l'Ente esplicita i criteri e la metodologia che presiedono al processo di valutazione e crea un sistema formalizzato di regole comuni che guidano gli attori del processo di valutazione e facilitano il confronto sulla prestazione.

Le regole, i processi e gli indicatori sono noti a tutti i soggetti coinvolti prima che abbia inizio il processo di valutazione.

Il sistema di valutazione descritto nel presente manuale, è integrato nel più complesso processo di programmazione, gestione e controllo previsto dalle norme vigenti e recepito nel Regolamento sull'Ordinamento degli Uffici e dei Servizi, secondo i seguenti principi:

1. i risultati valutati nel sistema sono coerenti con gli obiettivi definiti negli strumenti di programmazione;
2. il sistema di valutazione dei dipendenti è integrato e coerente con i sistemi di valutazione dell'ente per le prestazioni di P.O. e Dirigenti;
3. gli obiettivi assegnati a Dirigenti, P.O. e dipendenti dovranno essere tra loro coerenti.

Si tratta di un sistema cosiddetto *misto* nel quale interviene sia la valutazione dei risultati conseguiti che quella relativa alle competenze ed ai comportamenti organizzativi posti in essere dai dipendenti prevedendo quindi nel processo l'intervento di elementi sia di carattere quantitativo che qualitativo.

L'obiettivo che tale sistema di valutazione si pone è quello della ottimizzazione della produttività del lavoro pubblico, al fine di innalzare i livelli di qualità contenendo al contempo i costi dei servizi pubblici offerti ai cittadini e alle imprese.

La valorizzazione del merito ed il riconoscimento di responsabilità specifiche dei dirigenti, delle P.O. e dei dipendenti tutti sono alla base della metodologia adottata. Il processo valutativo descritto si pone inoltre l'obiettivo di sostenere i processi di crescita dei singoli individui, di costruire la base di riferimento per la definizione delle politiche del personale e integrarsi con i piani della formazione ed il sistema incentivante nella sua più ampia accezione.

OBIETTIVI

Il sistema di valutazione del Comune di Sala Bolognese si pone i seguenti obiettivi:

- evidenziare l'importanza del contributo individuale del personale valutato rispetto agli obiettivi dell'amministrazione nel suo insieme e della struttura organizzativa di appartenenza
- chiarire e comunicare che cosa ci si attende – in termini di risultati e comportamenti – dalla singola persona
- valorizzare le risorse professionali dell'Ente, promuovendo percorsi di crescita delle competenze individuali tesi al miglioramento della performance
- creare occasioni di confronto periodico e costruttivo tra gli attori del processo di valutazione come momenti di crescita comune e per il miglioramento progressivo dell'organizzazione mediante l'esplicitazione degli aspetti positivi e delle criticità nello svolgimento del lavoro
- sostenere il senso di partecipazione e responsabilità del personale nella realizzazione degli obiettivi dell'ente e accrescere in tal modo il senso di appartenenza all'organizzazione
- contribuire a creare e mantenere un clima organizzativo favorevole
- premiare la performance con opportuni sistemi incentivanti.

OGGETTO

Oggetto della valutazione sono:

- a) gli obiettivi di PEG (individuali o di gruppo);
- b) la qualità del contributo individuale alla performance dell'unità organizzativa di appartenenza;
- c) le competenze dimostrate e i comportamenti organizzativi.

La valutazione relativa agli elementi indicati riguarda la prestazione lavorativa annuale ed ha effetti sull'incentivo di produttività.

In particolare:

- 1) La valutazione del grado di raggiungimento degli obiettivi è finalizzata a rilevare il “risultato” del lavoro individuale o di gruppo dei dipendenti in termini di raggiungimento di obiettivi di sviluppo, miglioramento e mantenimento (questi ultimi intesi come svolgimento di attività ordinaria/istituzionale con il mantenimento dei relativi standard).

2) La valutazione degli elementi di cui ai precedenti punti b) e c) riguarda comportamenti direttamente osservabili nella vita organizzativa quotidiana che sono causalmente collegati alla prestazione lavorativa individuale; viene effettuata considerando i comportamenti agiti e le competenze dimostrate rispetto all'ambito gestionale (come si gestisce la propria attività), relazionale (come ci si rapporta con gli altri) e innovativo (propositività e disponibilità al cambiamento).

SOGGETTI

I soggetti coinvolti nel processo valutativo, individuati all'art. 42 del Regolamento sull'Ordinamento degli Uffici e dei Servizi, sono:

- 1) il Nucleo di Valutazione, che valuta le prestazioni dei Dirigenti/PO e coordina e monitora il processo valutativo garantendone omogeneità di applicazione all'interno dell'Ente;
- 2) I Dirigenti di Area e le Posizioni Organizzative espressamente delegate, che effettuano la valutazione della performance dei dipendenti assegnati anche attraverso una differenziazione delle valutazioni; per il personale assegnato durante l'anno dovrà essere sentito il dirigente nel cui servizio era precedentemente collocato;
- 3) Il Servizio Gestione Risorse Umane, che supporta i soggetti coinvolti nello svolgimento di tutte le fasi del processo.

PROCESSO DI VALUTAZIONE E TEMPISTICA

Il processo valutativo, come disciplinato al Capo II del Titolo II del Regolamento sull'Ordinamento degli Uffici e dei Servizi, si articola nelle seguenti fasi:

- illustrazione al soggetto valutato della scheda individuale che riporta gli obiettivi (ed i relativi indicatori di risultato) in cui è coinvolto e alla realizzazione dei quali è chiamato a partecipare. Insieme agli obiettivi vengono illustrati gli ulteriori elementi di valutazione riferiti alle competenze ed ai comportamenti organizzativi.
- effettuazione di una verifica intermedia attraverso una specifica riunione con tutti i valutati in relazione allo stato di avanzamento degli obiettivi anche al fine di individuare azioni e strumenti idonei al superamento di eventuali criticità riscontrate;

- incontro individuale con ogni singolo soggetto per il quale sussistono fatti e/o difficoltà riscontrate che potrebbero portare ad una valutazione finale dell'apporto individuale non in linea con le attese al fine di consentire di adeguare il proprio lavoro e comportamenti all'obiettivo. Nella scheda di valutazione saranno indicati gli esiti del confronto della fase intermedia;
- illustrazione a consuntivo dei risultati complessivi raggiunti dal servizio e effettuazione di colloqui individuali con i dipendenti per analizzare la prestazione dell'anno trascorso relativamente ai comportamenti organizzativi e consegna della scheda individuale riportante il risultato della valutazione unitamente alle indicazioni per il miglioramento della prestazione che verrà firmata per presa visione.

Nel caso in cui il dipendente non accetti l'esito della scheda di valutazione, potrà esporre le proprie osservazioni in forma scritta al soggetto che lo ha valutato entro 10 giorni dalla data di consegna della scheda. Il valutatore è tenuto a dare risposta scritta entro i successivi 10 giorni.

I dipendenti non Responsabili di strutture apicali, in caso di mancata risposta o di risposta ritenuta insufficiente, possono richiedere, entro i successivi 10 giorni, l'intervento del Segretario Generale che si pronuncerà sulla corretta applicazione del sistema valutativo.

METODOLOGIA PER IL PERSONALE NON RESPONSABILE DI STRUTTURA APICALE

La valutazione dei risultati

La valutazione dei risultati è strettamente collegata al sistema di programmazione e controllo dell'ente, così come descritto nel vigente Regolamento sull'Ordinamento degli Uffici e dei Servizi, che contempla la definizione e assegnazione degli obiettivi nel Piano Esecutivo di Gestione (PEG).

Gli obiettivi devono essere:

- rilevanti e pertinenti rispetto ai bisogni della collettività, alla missione istituzionale, alle priorità politiche e alle strategie dell'Amministrazione
- specifici e misurabili in termini concreti e chiari
- riferibili ad un arco temporale precisato.

All'interno di ciascun servizio verranno individuati ad inizio anno gli obiettivi, il loro peso, gli indicatori di risultato ad essi collegati ed il personale coinvolto nella realizzazione di ciascun obiettivo. Gli obiettivi dovranno essere attentamente monitorati in corso d'anno anche al fine di apportare eventuali modifiche ed integrazioni in relazione all'andamento effettivo della gestione.

Ogni dipendente verrà valutato sugli obiettivi a lui assegnati individualmente e/o come componente del servizio.

I risultati relativi agli obiettivi assegnati ai dipendenti vengono valutati al 31.12 di ogni anno sulla base degli indicatori previsti.

Il punteggio ottenuto per ogni obiettivo corrisponde alla percentuale di raggiungimento dell'obiettivo stesso.

Il punteggio finale per la parte risultati sarà dato dalla media ponderata dei punteggi ottenuti per tutti gli obiettivi assegnati al dipendente sulla base del peso ad essi attribuito.

La qualità del contributo individuale alla performance dell'unità organizzativa

Si considerano i comportamenti agiti rispetto all'ambito gestionale ovvero relativamente a come si gestisce la propria attività ponendo attenzione agli elementi sotto elencati.

AMBITO GESTIONALE – CAT. A-B-C

| | |
|--|--|
| <p>IMPEGNO E AFFIDABILITA' NEL RUOLO LAVORATIVO</p> | <p>Definizione: Svolgere la propria attività in linea con gli indirizzi dell'amministrazione, fare il proprio dovere e mantenere gli impegni che sono stati assegnati</p> |
| <p>COMPORAMENTO ATTESO DEL DIPENDENTE</p> | <ul style="list-style-type: none"> • Nello svolgimento della propria attività dimostra di conoscere il funzionamento e le regole dell'organizzazione • E' capace di assumere autonome decisioni operative coerentemente alle indicazioni ricevute e alle norme specifiche di riferimento • Svolge la propria attività con precisione. |
| <p>ATTENZIONE ALLA QUALITA' PER LA SODDISFAZIONE DELL'UTENZA</p> | <p>Definizione: Perseguire una gestione quotidiana coerente alle esigenze dell'utenza, che garantisca buona qualità e tempestività anche a fronte di un contesto organizzativo complesso e dinamico</p> |
| <p>COMPORAMENTO ATTESO DEL DIPENDENTE</p> | <ul style="list-style-type: none"> • Le esigenze dell'utente sono correttamente interpretate e le risposte risultano pertanto coerenti rispetto al bisogno espresso |

| | |
|--|--|
| | <ul style="list-style-type: none"> • Sa gestire cambiamenti di procedura orientati al miglioramento della soddisfazione dell'utente quale dimostrazione della capacità di ascolto, analisi e selezione dei bisogni dello stesso.* |
| <u>RISPETTO DEI TEMPI</u> | <u>Definizione: Svolgere la propria attività nei tempi richiesti e funzionali alla ottimizzazione dei processi</u> |
| <u>COMPORAMENTO ATTESO DEL DIPENDENTE</u> | <ul style="list-style-type: none"> • <u>Capacità di rispettare i tempi assegnati</u> • <u>Capacità di migliorare i tempi di esecuzione delle fasi assegnate</u> |

*per la cat. A : Sa gestire cambiamenti di procedura orientati al miglioramento della soddisfazione dell'utente quale dimostrazione della capacità di ascolto e relazione con l'utenza

AMBITO GESTIONALE – CAT. D

| | |
|--|--|
| GESTIONE DEL RUOLO | Definizione: Svolgere la propria attività in linea con gli indirizzi dell'amministrazione e mantenere gli impegni che sono stati assegnati coerenti al ruolo direttivo ricoperto |
| <u>COMPORAMENTO ATTESO DEL DIPENDENTE</u> | <ul style="list-style-type: none"> • Capacità di programmare, organizzare e controllare le attività poste sotto la sua responsabilità |

| | |
|--|---|
| | <ul style="list-style-type: none"> • Capacità di guidare e motivare i propri collaboratori valorizzando l'apporto lavorativo e favorendone la crescita professionale e l'orientamento al risultato |
|--|---|

| | |
|---|--|
| ATTENZIONE ALLA QUALITA' PER LA SODDISFAZIONE DELL'UTENZA | Definizione: Perseguire una gestione del servizio coerente alle esigenze dell'utenza, che garantisca buona qualità e tempestività anche a fronte di un contesto organizzativo complesso e dinamico |
| COMPORAMENTO ATTESO DEL DIPENDENTE | <ul style="list-style-type: none"> • Le esigenze dell'utente sono correttamente interpretate e le risposte organizzative risultano pertanto coerenti rispetto al bisogno espresso • Sa attivare cambiamenti di procedura orientati al miglioramento della soddisfazione dell'utente quale output della capacità di ascolto, analisi e selezione dei bisogni dello stesso |

La valutazione delle competenze dimostrate e dei comportamenti organizzativi

Si considerano i comportamenti agiti rispetto all'ambito relazionale (come ci si rapporta con gli altri) e innovativo (propositività e disponibilità al cambiamento).

AMBITO RELAZIONALE (CAT. A-B-C)

| | |
|--|--|
| CAPACITA' DI COORDINAMENTO E INTEGRAZIONE (SIA ALL'INTERNO DELL'ENTE CHE CON ALTRI ENTI) | Definizione: Operare in contesti organizzativi e culturali eterogenei per contribuire alla realizzazione delle attività dell'ente sia nell'ambito della propria unità/servizio che nell'ambito di servizi diversi; comprendere i rispettivi obiettivi ed approcci, coordinare i propri comportamenti con quelli degli altri. |
| COMPORAMENTO ATTESO DEL DIPENDENTE | <ul style="list-style-type: none"> • Dimostra disponibilità nei confronti dei colleghi, integrando le proprie energie con quelle degli altri |

| | |
|--|--|
| | <ul style="list-style-type: none"> • Condivide le informazioni utili/rilevanti al fine di assolvere in maniera efficiente ed efficace i rispettivi compiti • Condivide obiettivi e responsabilità assegnati al gruppo, vi partecipa attivamente e ne accetta l'assegnazione di ruoli e compiti adoperandosi per realizzare con puntualità e precisione i propri |
| ORIENTAMENTO ALL'UTENZA INTERNA ED ESTERNA | Definizione: Gestire la propria attività in maniera adeguata rispetto all'utenza interna ed esterna in applicazione dei principi di trasparenza, coordinamento ed efficacia dell'attività svolta |
| COMPORAMENTO ATTESO DEL DIPENDENTE | <ul style="list-style-type: none"> • La relazione con l'utenza interna è improntata al rispetto dei ruoli e delle competenze e ad un approccio sinergico finalizzato alla soluzione dei problemi ed alla gestione delle attività • La relazione con l'utenza esterna è orientata alla soddisfazione del bisogno, all'instaurazione di relazioni positive di ascolto e di indirizzo dell'utente, nella consapevolezza di dover favorire la buona immagine dell'Ente . |

AMBITO RELAZIONALE (CAT. D)

| | |
|--|--|
| CAPACITA' DI COORDINAMENTO E INTEGRAZIONE (SIA ALL'INTERNO DELL'ENTE CHE CON ALTRI ENTI) | Definizione: Operare in contesti organizzativi e culturali eterogenei per contribuire alla realizzazione delle attività dell'ente sia nell'ambito della propria unità/servizio che nell'ambito di servizi diversi; comprendere i rispettivi obiettivi ed approcci, coordinare i propri comportamenti con quelli degli altri. |
|--|--|

| | |
|---|---|
| COMPORTAMENTO ATTESO DEL DIPENDENTE | <ul style="list-style-type: none"> • Capacità di contribuire all'integrazione dei processi lavorativi, promuovendo la collaborazione con altri servizi e uffici |
| ORIENTAMENTO ALL'UTENZA INTERNA ED ESTERNA | Definizione: Gestire la propria attività in maniera adeguata rispetto all'utenza interna ed esterna in applicazione dei principi di trasparenza, coordinamento ed efficacia dell'attività svolta |
| COMPORTAMENTO ATTESO DEL DIPENDENTE | <ul style="list-style-type: none"> • La relazione con l'utenza interna è improntata al rispetto dei ruoli e delle competenze e ad un approccio sinergico finalizzato alla soluzione dei problemi ed alla gestione delle attività • Orientamento al cittadino-cliente e capacità di mantenere relazioni esterne positive, promuovendo l'immagine, i valori e gli obiettivi dell'Ente |

AMBITO INNOVATIVO (CAT. A-B-C)

| | | |
|---|--|---|
| FLESSIBILITA' E CAPACITA' DI ADATTAMENTO AL CAMBIAMENTO ORGANIZZATIVO | | Definizione: Disponibilità al cambiamento di prodotto e processo ed all'aggiornamento professionale |
| COMPORAMENTO ATTESO DEL DIPENDENTE | | <ul style="list-style-type: none">E' disponibile a cambiare il proprio modo di lavorare per adattarsi alla mutata situazioneE' disponibile ad acquisire nuove competenze sia con riferimento all'utilizzo di nuove tecnologie che all'acquisizione di nuove funzioni all'interno dell'Ente |
| PROPOSITIVITA' E SUPPORTO ALL'INNOVAZIONE | | Definizione: Trovare soluzioni innovative ampliando i possibili approcci alle situazioni ed ai problemi; produrre idee alternative; cogliere nuove opportunità anche tecnologiche per realizzare gli obiettivi dati |
| COMPORAMENTO ATTESO DEL DIPENDENTE | | <ul style="list-style-type: none">E' capace di proporre soluzioni, strumenti e metodologie innovative per semplificare l'attività lavorativa oltre che per migliorarne al contempo l'efficienza e l'efficacia (con attenzione anche al rapporto costi/benefici, risorse/risultati) |
| PROBLEM SOLVING | | Definizione: Capacità di prevenire e risolvere problemi e conflitti adottando le soluzioni più adeguate in relazione al contesto organizzativo |
| COMPORAMENTO ATTESO DEL DIPENDENTE | | <ul style="list-style-type: none">E' capace di individuare e analizzare il problema; evidenziarne i punti critici; proporre soluzioni organizzative e gestionali |

AMBITO INNOVATIVO (CAT. D)

| | | |
|---|--|--|
| FLESSIBILITA' E CAPACITA' DI ADATTAMENTO AL CAMBIAMENTO ORGANIZZATIVO | | Definizione: Disponibilità al cambiamento di prodotto e processo |
| COMPORAMENTO ATTESO DEL DIPENDENTE | | <ul style="list-style-type: none">E' capace, anche attraverso il proprio aggiornamento professionale, di garantire la crescita del know how dell'Ente sui temi di pertinenza della sua unità organizzativa |
| PROPOSITIVITA' E SUPPORTO ALL'INNOVAZIONE | | Definizione: Trovare soluzioni innovative ampliando i possibili approcci alle situazioni ed ai problemi; produrre idee alternative; cogliere nuove opportunità anche tecnologiche per realizzare gli obiettivi dati |
| COMPORAMENTO ATTESO DEL DIPENDENTE | | <ul style="list-style-type: none">E' capace di proporre e adottare nell'organizzazione soluzioni, strumenti e metodologie innovative per semplificare l'attività lavorativa, per migliorarne al contempo l'efficienza e l'efficacia (con attenzione anche al rapporto costi/benefici, risorse/risultati) e adeguarsi tempestivamente ai cambiamenti tecnologici, organizzativi e normativi |
| PROBLEM SOLVING | | Definizione: Capacità di prevenire e risolvere problemi e conflitti adottando le soluzioni più adeguate in relazione al contesto organizzativo |
| COMPORAMENTO ATTESO DEL DIPENDENTE | | <ul style="list-style-type: none">Capacità di soluzione di problemi anche in situazioni di particolare crisi o emergenza |

La valutazione dei comportamenti organizzativi è effettuata attraverso l'osservazione diretta dei comportamenti con riferimento agli elementi sopra evidenziati.

Nella tabella di descrizione degli ambiti, per ogni elemento sono esplicitati:

- la definizione dell'elemento finalizzata ad una miglior comprensione della natura dell'elemento stesso;
- il comportamento atteso che fornisce una guida al valutatore nell'utilizzo della scala di valutazione relativa all'ambito osservato.

La scala di valutazione è articolata su cinque livelli di prestazione che va da 1 a 5.

Per ogni ambito il punteggio è dato dalla media aritmetica dei punteggi di ogni elemento valutato.

Ai fini del calcolo del punteggio complessivo si evidenzia nella seguente tabella il peso per ciascuna categoria degli ambiti definiti.

Per quanto riguarda la cat. D i pesi sono attribuiti dal Dirigente al momento della definizione degli obiettivi.

| PESI riferiti a: | CAT. A-B-C | CAT. D |
|--------------------|------------|--------|
| Risultati | 30 | 40 |
| Ambito gestionale | 10 | 60 |
| Ambito relazionale | 30 | |
| Ambito innovativo | 30 | |

Scheda di valutazione della prestazione annuale

La valutazione dei risultati e dei comportamenti organizzativi è espressa nella scheda di valutazione della prestazione annuale, riportata di seguito.

Quest'ultima si compone di sei parti:

1. parte di identificazione del valutato e area/servizio di appartenenza;
2. parte dei risultati: individuazione delle attività/obiettivi del servizio la cui realizzazione prevede il contributo, per l'anno di riferimento, del valutato e degli obiettivi individuali (mantenimento o miglioramento di efficienza/efficacia), indicatori (target e consuntivo) e percentuale di raggiungimento degli obiettivi;
3. parte dei comportamenti organizzativi: ambiti di valutazione e relativi elementi, scala di valutazione per ogni elemento;
4. parte contenente il punteggio complessivamente ottenuto dal valutato nella scheda di valutazione della prestazione annuale;

5. parte per le note e le osservazioni che gli attori della valutazione possono utilizzare per indicare le possibili azioni di miglioramento da introdurre per superare le criticità (interventi formativi, ridefinizione obiettivi, modifica organizzazione del lavoro, ecc...);
6. parte della sottoscrizione da parte del Responsabile di Servizio/Dirigente e valutato.

La scheda rappresenta lo strumento utilizzato durante tutto il processo valutativo. Dovrà essere consegnata al valutato, di norma entro 30 giorni dall'approvazione del PEG, con l'indicazione degli obiettivi assegnati, discussa nel confronto intermedio, se necessario, e compilata definitivamente nel momento finale della valutazione.

Il compenso incentivante la produttività sarà determinato in proporzione diretta al punteggio conseguito.

Valutazione delle assenze

Alla luce delle diverse regolamentazioni presenti nei contratti decentrati in vigore nei Comuni di Terred'acqua, sulla materia, si ritiene dover rivedere le casistiche previste alla luce del principio sancito nell'art. 2 del D.Lgs. 165/2001 (le norme in materia di lavoro sono norme imperative e inderogabili e le disposizioni in violazione sono sostituite automaticamente con le clausole della legge..). In via temporanea e in attesa della nuova contrattazione collettiva nazionale si propende per l'applicazione in tutti i contratti decentrati vigenti nei Comuni di Terred'Acqua di quanto indicato nella dichiarazione congiunta n. 2 CCNL 31/07/2009.

L'intero compenso di produttività determinato dai criteri del sistema valutativo, sarà rapportato alla presenza in servizio, considerando presenze:

- 1) permessi retribuiti per donatori
- 2) assenze per attività di volontariato di cui al D.P.R. 194/2001 (Protezione civile)
- 3) permessi L.104/1992
- 4) permessi per motivi personali per screening o prevenzione oncologica.

SCHEDA DI VALUTAZIONE DELLA PRESTAZIONE anno

Cat. A-B-C-

| | |
|---------------------|--|
| <u>AREA</u> | |
| <u>SERVIZIO</u> | |
| <u>COGNOME/NOME</u> | |
| <u>PROFILO</u> | |

RISULTATI (PUNTEGGIO MASSIMO 30)

| <u>Obiettivo</u> | <u>Peso</u> | <u>Indicatore</u> | <u>Risultato</u> | <u>%Raggiungimento</u> | <u>Punteggio</u> |
|------------------|-------------|-------------------|------------------|------------------------|------------------|
|------------------|-------------|-------------------|------------------|------------------------|------------------|

| | | | | | |
|-------------------------|--|--|--|--|--|
| | | | | | |
| | | | | | |
| TOTALE PUNTEGGIO | | | | | |

| | |
|---|--|
| RIPARAMETRAZIONE RIFERITA A MAX=30 PUNTI | |
|---|--|

COMPORAMENTI ORGANIZZATIVI (PUNTEGGIO MASSIMO 70)

| AMBITO GESTIONALE (p. max=10) | 1 | 2 | 3 | 4 | 5 |
|--|----------|----------|----------|----------|----------|
| Impegno e affidabilità | | | | | |
| Attenzione alla qualità per la soddisfazione dell'utenza | | | | | |
| Rispetto dei tempi | | | | | |
| A=Punteggio | | | | | |
| AMBITO RELAZIONALE (p. max=30) | 1 | 2 | 3 | 4 | 5 |
| Capacità di coordinamento e integrazione con gli altri servizi e con altri Enti in particolare nell'ambito dell'Associazione Terred'Acqua | | | | | |
| Orientamento all'utenza interna ed esterna | | | | | |
| B= Punteggio | | | | | |
| AMBITO INNOVATIVO (p. max=30) | 1 | 2 | 3 | 4 | 5 |
| Flessibilità e capacità di adattamento al cambiamento organizzativo | | | | | |
| Propositività e supporto all'innovazione | | | | | |
| Problem solving | | | | | |
| C= Punteggio | | | | | |
| TOTALE (A+B+C) | | | | | |

| | |
|--|--|
| TOTALE PUNTEGGIO (RISULTATI + COMPORAMENTI) | |
|--|--|

| | |
|--|-----------------------|
| OSSERVAZIONI DERIVANTI DALLA VERIFICA DI META' ANNO | |
| | |
| | |
| OSSERVAZIONI E SUGGERIMENTI (interventi formativi necessari, proposte di modifiche organizzative, dei compiti assegnati, ridefinizione degli obiettivi,...) | |
| DEL VALUTATO | DEL VALUTATORE |
| | |
| | |

DATA DI CONSEGNA:

PER RICEVUTO

Firma del dipendente

Firma del Responsabile di Servizio/Dirigente

SCHEDA DI VALUTAZIONE DELLA PRESTAZIONE anno
Cat. D

| | |
|---------------------|--|
| AREA | |
| SERVIZIO | |
| COGNOME/NOME | |
| PROFILO | |

RISULTATI (PUNTEGGIO MASSIMO 40)

| Obiettivo | Peso | Indicatore | Risultato | %Raggiungimento | Punteggio |
|-------------------------|------|------------|-----------|-----------------|-----------|
| 1 | | | | | |
| 2 | | | | | |
| TOTALE PUNTEGGIO | | | | | |

| | |
|---|--|
| RIPARAMETRAZIONE RIFERITA A MAX=40 PUNTI | |
|---|--|

COMPORAMENTI ORGANIZZATIVI (PUNTEGGIO MASSIMO 60)

| AMBITO GESTIONALE (p. max=___) | 1 | 2 | 3 | 4 | 5 |
|---|---|---|---|---|---|
| Gestione del ruolo | | | | | |
| Attenzione alla qualità per la soddisfazione dell'utenza | | | | | |
| A=Punteggio | | | | | |
| AMBITO RELAZIONALE (p. max=___) | 1 | 2 | 3 | 4 | 5 |
| Capacità di coordinamento e integrazione con gli altri servizi e con altri Enti in particolare nell'ambito dell'Associazione Terred'Acqua | | | | | |
| Orientamento all'utenza interna ed esterna | | | | | |
| B= Punteggio | | | | | |
| AMBITO INNOVATIVO (p. max=___) | 1 | 2 | 3 | 4 | 5 |
| Flessibilità e capacità di adattamento al cambiamento organizzativo | | | | | |
| Propositività e supporto all'innovazione | | | | | |
| Problem solving | | | | | |
| C= Punteggio | | | | | |
| TOTALE (A+B+C) | | | | | |

| | |
|--|--|
| TOTALE PUNTEGGIO (RISULTATI + COMPORAMENTI) | |
|--|--|

| |
|--|
| OSSERVAZIONI DERIVANTI DALLA VERIFICA DI META' ANNO |
| |
| |
| OSSERVAZIONI E SUGGERIMENTI (interventi formativi necessari, proposte di modifiche organizzative, dei |

| | |
|---|----------------|
| compiti assegnati, ridefinizione degli obiettivi,...) | |
| DEL VALUTATO | DEL VALUTATORE |
| | |
| | |
| | |

DATA DI CONSEGNA:

PER RICEVUTO

Firma del dipendente

Firma del Responsabile di Servizio/Dirigente

**Metodologia per la valutazione
della Prestazione dei
Dirigenti / Personale Responsabile
di Unità Organizzativa in posizione di autonomia**

Obiettivi della valutazione

Il sistema di valutazione delle prestazioni Dirigenziali o del Personale Responsabile di Unità Organizzativa in posizione di autonomia dell'Unione e dei Comuni che l'hanno costituita si inserisce all'interno del sistema di misurazione e valutazione della performance dell'Ente, rappresentando al contempo una leva fondamentale di crescita della competenze manageriali e dell'organizzazione nel suo complesso

Come previsto nei vigenti regolamenti per il funzionamento degli Uffici e servizi che i comuni dell'Unione hanno approvato in modo uniforme, la misurazione e la valutazione della performance individuale dei Dirigenti e delle Personale Responsabile di Unità Organizzativa in posizione di autonomia e' collegata al raggiungimento di specifici obiettivi individuali, alla qualità del contributo individuale assicurato alla performance generale della struttura, alle competenze professionali e manageriali dimostrate e alla capacità di valutazione, differenziata, dei propri collaboratori.

Le politiche sono finalizzate a garantire il raggiungimento di obiettivi gestionali e culturali:

- sviluppare e impiegare nel posto giusto tutte le persone necessarie (per qualità ed efficienza) al funzionamento dell'Ente ed al raggiungimento degli obiettivi strategici; a costi compatibili con i benefici che si vogliono ottenere
- sviluppare atteggiamenti e valori coerenti con la mission e con gli obiettivi strategici (appartenenza / orientamento al cittadino, sviluppo dei collaboratori, orientamento al servizio)
- favorire la creazione di un'immagine positiva dell'Amministrazione e diffondere cultura della valutazione, criteri meritocratici nella definizione dei piani di sviluppo e valore dell'integrazione organizzativa.

La progettazione del sistema di valutazione dell'Unione Terre d'acqua e dei Comuni che ne fanno parte prevede due elementi principali

- a) Valutazione dei risultati
- b) Valutazione delle competenze

Le dimensioni considerate scaturiscono da due diversi percorsi di elaborazione: un percorso imposta il modo di definire gli obiettivi ovvero stabilisce il cosa valutare in termini quantitativi, l'altro il grado di conseguimento ovvero il come vengono raggiunti i risultati.

In sintesi la valutazione dell'attività svolta dai Dirigenti o del Personale Responsabile di Unità Organizzativa in posizione di autonomia si articola in due fasi distinte, successivamente integrate in una valutazione complessiva, e coinvolge diversi soggetti in un processo di distribuzione delle competenze e delle responsabilità definito e trasparente.

La valutazione delle prestazioni: gli obiettivi

Questo strumento permette alla Giunta e ai Dirigenti e Personale Responsabile di Unità Organizzativa in posizione di autonomia, di tenere monitorati gli **obiettivi** più strategici per l'attività dell'Ente.

Il primo passo è l'identificazione degli obiettivi su cui concentrare le attenzioni dei Dirigenti e Personale Responsabile di Unità Organizzativa in posizione di autonomia, con particolare attenzione all'analisi della scheda e soprattutto agli indicatori di risultato.

Tali obiettivi devono essere coerenti con gli strumenti di pianificazione dell'Ente ed essere rilevanti per l'Amministrazione in termini di importanza e di risorse economiche, di tempo e di personale dedicato.

In tal senso, gli obiettivi sono programmati dall'Amministrazione previa consultazione dei Dirigenti su coordinamento della Direzione Generale al fine di identificare nel modo più preciso e coerente le linee generali dell'Ente, gli impegni prioritari e strategici su cui ciascun Dirigente/PO dovrà concentrarsi nell'anno.

Al termine di questo processo, al valutato sono formalmente attribuiti gli obiettivi e agli stessi può essere assegnato un peso in relazione alla strategicità e complessità degli stessi.

Tale peso identificato dalla Giunta su proposta della Direzione Generale, può variare da 1 a 2, dove il valore 1 viene

assegnato agli obiettivi che non presentano particolare strategicità e 2 agli obiettivi ritenuti particolarmente rilevanti e strategici.

Il Nucleo di Valutazione verifica che:

- gli obiettivi siano chiari e congruenti;
- gli indicatori identificati per la misurazione del loro raggiungimento siano chiari, definiti e realisticamente praticabili;
- tempi, fasi e risorse siano chiaramente indicati.

FASI

La prima fase consiste nella consegna da parte del Segretario Generale delle schede di valutazione con gli obiettivi assegnati ad inizio di anno. È momento fondamentale per permettere di rendere chiari ai soggetti valutati l'avvio del processo e gli elementi di valutazione

Per ogni obiettivo deve essere individuato:

- * *il titolo che identifica l'oggetto*
- * *una breve descrizione che illustri l'obiettivo da raggiungere*
- * *le azioni dettagliate da svolgere durante l'anno*
- * *i tempi (mesi) in cui ogni azione deve essere svolta*
- * *i parametri di misurazione per la verifica dei risultati*

Il nucleo di valutazione verifica che la scheda abbia un **carattere operativo** e identifichi il percorso da seguire durante l'anno nel modo più dettagliato possibile permettendone di verificarne l'avanzamento periodico.

La seconda fase consiste nel monitoraggio dell'avanzamento della valutazione. Quadrimestralmente i Dirigenti o Personale Responsabile di Unità Organizzativa in posizione di autonomia dovranno verificare l'avanzamento degli obiettivi e riproiettare le azioni a fine anno.

In un apposito incontro con il Segretario Generale, i Dirigenti o Personale Responsabile di Unità Organizzativa in posizione di autonomia illustreranno l'andamento dei singoli obiettivi, gli eventuali slittamenti e le problematiche legate al raggiungimento dei risultati.

Il nucleo si confronterà (semestralmente) con il Segretario Generale sullo stato di avanzamento degli obiettivi e sullo sviluppo delle competenze su cui i Dirigenti/P.O. hanno lavorato nei primi sei mesi e per l'individuazione delle eventuali azioni correttive necessarie.

La terza fase, conclude il processo di valutazione e si concretizza nell'insieme delle azioni che, coordinato dal nucleo, portano al punteggio finale da assegnare.

I Dirigenti procederanno a compilare i report finali degli obiettivi strategici e consegnarli al Segretario Generale.

Il Nucleo di Valutazione in un apposito incontro con i singoli Dirigenti o Personale Responsabile di Unità Organizzativa in posizione di autonomia verificherà il raggiungimento degli obiettivi e lo stato di sviluppo delle competenze anche attraverso l'esame della scheda di autovalutazione presentata dal valutato.

Con il punteggio finale esprimerà la propria valutazione da presentare al Sindaco, unitamente agli altri elementi preventivamente individuati.

Con i documenti presentati e previo confronto con la direzione generale il Sindaco procederà alla definizione della valutazione complessiva della performance della Dirigenza

La valutazione delle prestazioni: le competenze

Il modello di competenze raffigura l'insieme delle caratteristiche che idealmente l'individuo dovrebbe possedere e spendere all'interno dell'organizzazione per poter produrre risultati.

Rappresenta quindi il modello di riferimento per verificare:

- *come il lavoro è stato svolto*
- *come è stata presidiata l'area di risultato*
- *quali competenze sono state attivate per il conseguimento del risultato*
- *il livello di conoscenza ed eventuali punti di forza o aree di miglioramento in relazione alle responsabilità assunte e agli obiettivi assegnati*
- *i gap tra il livello di competenze possedute e il profilo di riferimento, che vengono rilevati attraverso una valutazione da effettuarsi da parte dello stesso Direttore o Personale Responsabile di Unità Organizzativa in posizione di autonomia e una valutazione da parte del Nucleo di Valutazione*
- *quali correttivi è necessario introdurre per migliorare la performance individuale*
- *Come sono valutati i Collaboratori*

La scelta delle competenze dovrà essere congruente con gli indirizzi generali di gestione dell'Ente e con il processo di programmazione economica e gestionale, al fine di rendere il modello personalizzato alle esigenze specifiche dell'Unione Terred'acqua e i Comuni che ne fanno parte

LEGENDA INDICATORI DI VALUTAZIONE DELLE COMPETENZE ORGANIZZATIVE (*)

| AREA : VALUTAZIONE COMPETENZE | | |
|---|--|---|
| AREA GESTIONE ORGANIZZATIVA | | |
| SOLUZIONE PROBLEMI OPERATIVI/INIZIATIVA peso competenza 20% | Capacità di farsi carico dei problemi, di leggere la complessità e di attivarsi preventivamente per produrre il risultato prefissato | Supporta l'organo politico e il Segretario Generale (ovvero Dirigente Apicale) nella definizione degli obiettivi e delle linee strategiche |
| | | Pianifica le attività, anticipa possibili criticità e opportunità, organizza le risorse disponibili per far fronte al raggiungimento degli obiettivi prefissati |
| | | Affronta i problemi identificando criteri oggettivi per l'elaborazione delle idee, si mostra determinato nella soluzione di situazioni straordinarie |
| | | Analizza le situazioni con metodo e fornisce proposte alternative supportate da elementi per la valutazione |
| | | Ricerca soluzioni anche attraverso il confronto e l'approfondimento con altre realtà analoghe o di settori diversi |
| PIANIFICAZIONE E CONTROLLO peso competenza 20% | Capacità di strutturare e organizzare nel breve/medio periodo le attività e le risorse umane ed economiche del servizio di riferimento | Definisce gli obiettivi, programma le proprie attività e quelle della squadra valutando le priorità, costi e benefici |
| | | Analizza i dati e l'andamento dei processi, effettua gli opportuni interventi correttivi per ottenere il risultato atteso |
| | | Assicura il puntuale monitoraggio e l'aggiornamento degli obiettivi secondo le indicazioni dell' Ente coinvolgendo i collaboratori e mantenendo costante il livello di efficienza della propria squadra |
| | | Ricerca gli ambiti in cui è possibile intervenire per ridurre gli sprechi e li persegue con metodo |
| | | Individua e ricerca le opportunità per incrementare le risorse economiche in ingresso all'ente/servizio |
| GESTIONE DEL CAMBIAMENTO/INNOVAZIONE peso competenza 10% | E' in grado di trasmettere in modo convincente le innovazioni indicate dall'ente, contribuendo in prima persona alla ridefinizione dell'organizzazione e dei metodi di lavoro, trasmettendo la cultura del cambiamento | Propone strategie di cambiamento in coerenza con le direttive dell' Ente attraverso piani e metodi di lavoro |
| | | E' disponibile a sperimentare nuove idee e nuovi metodi di lavoro e ne valorizza i risultati positivi |
| | | Comprende il cambiamento, lo interpreta e lavora sull'organizzazione e sulle persone per diffonderlo |
| | | Gestisce gli aspetti relativi al clima del proprio settore/servizio in occasioni di cambiamento organizzativo |

| | | |
|---|---|---|
| | | Dimostra un atteggiamento responsabile nei confronti delle scelte adottate dall'amministrazione, anche se non condivise |
| AREA GESTIONE RELAZIONALE | | |
| INTEGRAZIONE ORGANIZZATIVA peso competenza 20% | Capacità di costruire la squadra, realizzando sia nel gruppo di collaboratori che nei confronti degli altri servizi una cultura dell'impegno e della cooperazione | Dà priorità alle esigenze complessive dell'organizzazione rispetto a quelle della propria area di appartenenza |
| | | Nell'assunzione di decisioni tiene conto degli impatti e delle implicazioni derivanti da altre aree ed agisce preventivamente per informare e preparare gli altri interlocutori |
| | | Evita chiusure o irrigidimenti in caso di "conflitti di competenza" con altri ruoli organizzativi, gestisce con trasparenza i processi e le dinamiche interne |
| | | Ha chiari gli aspetti di rapporto cliente/fornitore interno rispetto alle altre aree/settori/servizi dell'ente e agisce di conseguenza |
| | | E' disponibile ad aiutare i colleghi in caso di difficoltà o emergenza |
| SVILUPPO COLLABORATORI peso competenza 20% | Capacità di valutare, di differenziare le prestazioni, far crescere e motivare il gruppo di collaboratori, attraverso la gestione delle regole e dei sistemi organizzativi, la delega, la comunicazione e la formazione | E' capace di valutare, differenziare le performance individuali ed individuare con chiarezza i punti di forza e di miglioramento nelle prestazioni dei propri collaboratori |
| | | Fa crescere i propri collaboratori trasmettendo competenze, delegando attività, controllando i risultati |
| | | Orienta l'attività dei propri collaboratori e li coinvolge sulle politiche e gli obiettivi dell'Ente, li incoraggia e dà feedback |
| | | Sa individuare le persone che valgono e prevedere percorsi di sviluppo, in coerenza con le politiche di gestione delle risorse umane dell'ente |
| | | Sa far applicare le regole e difendere le ragioni dell'organizzazione anche in contrasto con il personale |
| NEGOZIAZIONE/GESTIONE CONFLITTO peso competenza 10% | Capacità di ottenere risultati positivi da una relazione in cui siano in gioco interessi divergenti, conseguire scambio positivo, mantenere equilibrio e autocontrollo | Instaura sinergie con le altre strutture organizzative ricercando il vantaggio reciproco e identificando interessi comuni |
| | | Affronta le situazioni conflittuali nel gruppo dei collaboratori, mantenendo un atteggiamento di fermezza, dimostrando autocontrollo e resistenza in situazioni di stress |
| | | Favorisce l'immagine e la credibilità dell'ente, abile nel costruire rapporti interni/esterni che possono facilitare il raggiungimento di accordi tra le parti |

| | | |
|--|--|---|
| | | Ascolta le ragioni degli altri e affronta il confronto sulla base di elementi oggettivi |
| | | Rappresenta l'ente nei confronti di interlocutori esterni difendendo gli interessi e ottenendo risultati positivi |

LA VALUTAZIONE DEL SEGRETARIO COMUNALE

L'art. 42 del CCNL dei Segretari Comunali e Provinciali del 16 maggio 2001 prevede che “1. Ai segretari comunali e provinciali è attribuito un compenso annuale, denominato retribuzione di risultato, correlato al conseguimento degli obiettivi assegnati e tenendo conto del complesso degli incarichi aggiuntivi conferiti, ad eccezione dell'incarico di funzione di Direttore Generale.”

2. Gli Enti del comparto destinano a tale compenso, con risorse aggiuntive a proprio carico, un importo non superiore al 10 % del monte salari riferito a ciascun segretario nell'anno di riferimento e nell'ambito delle risorse disponibili e nel rispetto della propria capacità di spesa.

3. Ai fini della valutazione dei risultati conseguiti e dell'erogazione della relativa retribuzione ad essa correlata, gli Enti utilizzano, con gli opportuni adattamenti, la disciplina adottata ai sensi del D.Lgs. n. 286/1999, relativo alla definizione di meccanismi e strumenti di monitoraggio dei costi, dei rendimenti e dei risultati”

Pertanto è stato realizzato un sistema di valutazione del segretario comunale, finalizzato alla corresponsione della retribuzione di risultato che si basa sulla valutazione delle attività e delle funzioni svolte esplicitate dall'art. 97 del TUEL e delle altre eventualmente conferite dal Sindaco o previste da regolamenti e statuto.

In base all'art. 97 del d.l.gs. n. 267/2000 le funzioni proprie del segretario comunale, e quindi oggetto di valutazione, sono:

- 1) la funzione di collaborazione, che implica una partecipazione attiva, con un ruolo non solo consultivo ma anche propositivo;
- 2) la funzione di assistenza giuridico – amministrativa nei confronti degli organi dell'Ente in ordine alla conformità dell'azione giuridico – amministrativa alle leggi, allo statuto, ai regolamenti, per la quale il segretario è chiamato ad individuare gli strumenti giuridico – amministrativi più idonei per consentire l'ottimale conseguimento dell'obiettivo voluto dall'amministrazione.
- 3) la funzione di partecipazione con funzioni consultive, referenti e di assistenza alle riunioni del Consiglio Comunale e della Giunta
- 4) l'esercizio di ogni altra funzione attribuitagli dallo statuto o dai regolamenti, come la funzione di sovrintendenza dei dirigenti - finalizzata a garantire l'unità di indirizzo amministrativo - e la funzione di coordinamento - volta ad assicurare la corretta valutazione di tutti gli interessi coinvolti nel rispetto dei principi di imparzialità, buon andamento ed efficienza.

Alla fine di ogni anno i componenti esterni del Nucleo di Valutazione predispongono la scheda di valutazione che verrà successivamente trasmessa al Sindaco.

La valutazione complessiva della prestazione del segretario si può attestare su tre livelli:

1° livello cui corrisponde un incentivo massimo del **10%**;

2° livello cui corrisponde un incentivo pari all'**8%**;

3° livello cui corrisponde un incentivo pari al **5%**;

Una valutazione inferiore al 3° livello non comporta alcuna indennità di risultato. I livelli verranno raggiunti a seguito di un calcolo aritmetico risultante dalla media dei punteggi ricavati dalla valutazione:

- 1) Fino al massimo 45:15= 3 1° livello = 10%
- 2) Fino a un massimo 30: 15= 2 2° livello = 8%
- 3) Fino a un massimo 15 : 15 = 1 3° livello = 5%

| COMPORTAMENTI ORGANIZZATIVI | SCALA DI GIUDIZIO | | |
|---|-------------------|---|---|
| 1) Collaborazione ed assistenza Mette la sua competenza giuridico/amministrativa a disposizione degli organi politici per supportarli nella loro attività decisoria | 1 | 2 | 3 |
| 1a) Analisi tese a focalizzare rispetto alle norme fattibilità di progettazioni e coerenza con le linee strategiche dell'Ente | | | |
| 1b) Azione di controllo e verifica dei dati disponibili, dei vincoli esistenti dei margini di azione possibili | | | |
| 1c) Capacità di prefigurare scenari futuri in merito alle scelte strategiche del Comune, la valutazione del loro impatto economico, giuridico ed amministrativo | | | |
| 2) Partecipazione Snodo strategico per generare integrazione ed efficienza tra Direttori d'Area, Sindaco e Giunta | 1 | 2 | 3 |
| 2a) Assicurare un efficiente livello di collaborazione interna utilizzando gli strumenti della partecipazione attiva | | | |
| 2b) Veicolare le informazioni a tutti i livelli dell'organizzazione in un'ottica di trasparenza e rispetto dell'etica della gestione del bene comune | | | |
| 2c) Gestione e risoluzione delle problematiche relative all'integrazione tra aree diverse | | | |

| | | | |
|---|---|---|---|
| 3) Risoluzione dei problemi Assicurare un costante apporto di informazione e conoscenze applicate per produrre risposte e soluzioni efficaci e congrue | 1 | 2 | 3 |
| 3a) Essere tempestivi nella presa in carico dei problemi, facilitare il processo decisionale, la soluzione dei problemi e il superamento dell'inerzia organizzativa a tutti i livelli dell'Ente | | | |
| 3b) Capacità di muoversi in situazioni complesse con un alto livello di incertezza, di anticipare problemi e valutare possibili criticità | | | |
| 3c) Capacità di svolgere una funzione di indirizzo sulle scelte strategiche dell'Ente adottando linguaggi ed azioni comunicative ed efficaci | | | |
| 4) Incentivare e motivare i collaboratori Valutare ed assicurare lo sviluppo delle competenze professionali dei collaboratori | 1 | 2 | 3 |
| 4a) Rilevare i fabbisogni formativi in un'ottica di sviluppo professionale ed individuare le azioni formative più idonee | | | |
| 4b) Pianificare azioni gestionali tese a migliorare la performance del gruppo, il clima interno e la capacità di lavorare in squadra | | | |
| 4c) Garantisce l'efficace funzionamento del sistema di comunicazione interna utilizzando opportuni strumenti di collegialità | | | |
| 5) Raggiungimento degli obiettivi Assicurare la massima coerenza tra le proprie scelte e decisioni organizzative con gli obiettivi strategici dell'Ente | 1 | 2 | 3 |
| 5a) Assicurare una corretta pianificazione delle azioni organizzative, verificando costantemente la tempistica in base alle priorità concordate | | | |
| 5b) Verificare la coerenza tra le proprie azioni e le linee guida dell'ente, agendo sempre nell'ottica di tutela del bene comune | | | |
| 5c) Agire in modo proattivo, utilizzare discrezionalità di ruolo e le risorse a disposizione per favorire i processi di innovazione e cambiamento | | | |

RENDICONTAZIONE AL 31.12.2018

OBIETTIVO

| | | | | |
|--|--|---|------------------------------------|---------------------------|
| Collegamento strutturale | Servizio | Sociale | Responsabile del servizio | CANELLI FIORENZA |
| | Ufficio | Sociale | Responsabile dell'obiettivo | CANELLI FIORENZA |
| Collegamento DUP | Missione/Programma | Missione 4 – Programma 2 | | |
| | Obiettivo strategico | Conferimento di ulteriori servizi sociali all'Azienda Servizi alla Persona "Seneca", per la loro gestione, ai sensi della Legge Regionale 12/2013, relativa al riordino delle forme pubbliche di gestione del sistema dei servizi sociali e socio-sanitari | | |
| | Obiettivo operativo | | | |
| PEG | Obiettivo esecutivo | | | |
| | Tipologia | X miglioramento quantitativo X miglioramento qualitativo <input type="checkbox"/> mantenimento <input type="checkbox"/> nuova istituzione | | |
| <p>Descrizione obiettivo: Si intende procedere all'affidamento di ulteriori servizi sociali all'Azienda Servizi alla Persona "Seneca", nel rispetto di quanto previsto dalla Legge Regionale 2/2013.</p> <p>In particolare, ai servizi già da tempo affidati contrattualmente in gestione all'Asp Seneca e per i quali rimangono in capo al Comune le funzioni di regolazione, programmazione, governo e verifica dei servizi affidati, si trasferiranno attività e servizi afferenti al Servizio Sociale Territoriale (segretariato sociale - orientamento del cittadino all'interno della complessa e diversificata rete dei servizi e dei sostegni socio-economici – lavoro – favorire l'integrazione con altri soggetti pubblici e privati del territorio) e quelli afferenti al Servizio Casa (gestione alloggi ERP – gestione alloggi di emergenza abitativa - sperimentazione di servizi innovativi quali, ad esempio, il co-housing e l'Abitare solidale – gestione bandi relativi).</p> <p>L'obiettivo è quello di andare verso una gestione il più possibile omogenea in capo ad un unico soggetto pubblico, nel rispetto e nello spirito della normativa regionale in materia, avente come obiettivo quello di razionalizzare l'azione amministrativa finalizzata al contenimento della spesa pubblica, superando il frazionamento nella gestione e nell'erogazione dei servizi sociali e socio-sanitari, sulla base di criteri di adeguatezza, anche attraverso l'ottimizzazione degli strumenti di gestione.</p> <p>Dal punto di vista organizzativo, dovranno intrecciarsi sempre più saldamente le scelte amministrative con le azioni conseguenti che verranno accompagnate dai servizi sociali e amministrativi comunali verso una gestione diretta dell'Asp, affiancando congiuntamente sia i cittadini che i diversi soggetti che si trovano all'interno del sistema integrato dei servizi sociali, lavorando con il fine comune di condividere, sostenere, implementare ed ottimizzare la complessità dei servizi socio-assistenziali.</p> | | | | |
| REALIZZAZIONE | | | | |
| n | Descrizione delle attività | Responsabile del proc. | Dipendenti coinvolti | Data fine prevista |
| 1 | Adozione atto di integrazione del contratto di servizio tra il Comune di Sala Bolognese, l'Azienda Pubblica di Servizi alla Persona "Seneca" e l'Ausl di Bologna, anche con riferimento alla parte amministrativo- | Canelli Fiorenza | Chiara Montorsi | Febbraio 2018 |

| | | | | | | | | | | | | | | |
|--|---|--|--|--|--|--|---|---|---|---|---|---|--|--------------------------------|
| Verifica in itinere durante l'anno, introducendo correttivi quando se ne rilevi la necessità | R | | | | | | R | R | R | R | R | R | E' sempre stata alta la disponibilità del personale comunale alla piena collaborazione con Asp, collaborazione necessaria e funzionale al fine di continuare a gestire i servizi trasferiti in continuità, e, se possibile, migliorabili, sia verso il personale di Asp che verso i cittadini, i volontari, accogliendo domande, suggerimenti, dare supporto, chiarimenti, al fine di rendere il passaggio definitivo in ogni suo passaggio formale. | Grado di realizzazione 100% |
| | | | | | | | | | | | | | | |
| | | | | | | | | | | | | | | |

* P= prevista R = realizzata

PIANO ESECUTIVO DI GESTIONE – ANNI 2018-2019
RENDICONTAZIONE AL 31.12.2018

OBIETTIVO

| | | | | |
|-------------------------------|-----------------------------|---|------------------------------------|------------------|
| Collegamento struttura | Servizio | Sociale | Responsabile del servizio | CANELLI FIORENZA |
| | Ufficio | Sociale | Responsabile dell'obiettivo | CANELLI FIORENZA |
| Collegamento DUP | Missione/Programma | Missione 4 – Programma 6 | | |
| | Obiettivo strategico | Nuove modalità di iscrizione e pagamento servizi scolastici | | |
| | Obiettivo operativo | | | |
| PEG | Obiettivo esecutivo | | | |
| | Tipologia | X miglioramento quantitativo X miglioramento qualitativo <input type="checkbox"/> mantenimento <input type="checkbox"/> nuova istituzione | | |

Descrizione obiettivo: dall'anno 2015, le iscrizioni ai servizi scolastici ed extrascolastici del Comune di Sala Bolognese avvengono on-line, tramite un semplificato sistema di accreditamento.

Dall'anno 2018, si intendono introdurre importanti novità sia per le iscrizioni ai citati servizi, che per i pagamenti delle rette, con l'autenticazione attraverso le credenziali FedERa, il sistema della Regione Emilia Romagna che permetterà di fatto ai cittadini di accedere non solo ai servizi scolastici od extrascolastici, ma a tutti i servizi on-line degli Enti pubblici (es. servizi demografici – Fascicolo Sanitario Elettronico ecc...)

Il progetto si pone diversi obiettivi:

a) rendere le famiglie sempre più autonome nella gestione dei servizi comunali richiesti, potendosi gestire anche fuori dagli orari di apertura degli uffici e, dall'altro, aumentare la platea dei cittadini che, attraverso le credenziali FedERa, potranno usufruire dei tanti servizi disponibili on-line, soddisfacendo in tal modo sia esigenze interne all'Amministrazione Comunale, sia esigenze degli utenti esterni, attraverso processi di semplificazione amministrativa e procedimentale, sviluppando l'accesso ai servizi con diversi canali, integrati tra loro (telefono, web, fax, mail etc.).

b) continuare verso la promozione della cultura dell'informatizzazione, della divulgazione della conoscenza di importanti strumenti digitali che promuovano l'utilizzo delle tecnologie dell'informazione e della comunicazione per garantire a cittadini l'accesso e la gestione di documenti e servizi di loro interesse, intercettando e agevolando i cittadini "nativi digitali", ma aiutando e supportando coloro che ancora hanno una scarsa alfabetizzazione digitale e necessitano quindi di essere accompagnati nei processi del cambiamento delle procedure.

c) incrementare il livello di efficienza e trasparenza dell'attività svolta, garantendo risparmi in termini di spese di funzionamento e miglioramenti della qualità dei servizi erogati alla collettività, anche attraverso il sistema di pagamenti *online*, con la finalità di consentire di risparmiare denaro e di intensificare i controlli.

| REALIZZAZIONE | | | | |
|-------------------------|--|------------------------|---|--|
| n. | Descrizione delle attività | Responsabile del proc. | Dipendenti coinvolti | Data fine prevista |
| 1 | Analisi delle nuove modalità per l'iscrizione on-line dei servizi scolastici ed extrascolastici: nido – refezione – pre-post scuola – trasporto – centri estivi, con autenticazione attraverso le credenziali FedERa | Canelli Fiorenza | Marrano Concetta Chiara Montorsi Elisa Mortara | Gennaio- Febbraio-Marzo 2018 |
| 2 | Formazione del personale per l'acquisizione delle nuove competenze richieste nel cambiamento proposto | Canelli Fiorenza | Marrano Concetta Chiara Montorsi Elisa Mortara Francesca Bergamini | Marzo-Aprile 2018 |
| 3 | Verifica dei regolamenti comunali che regolano la materia e della relativa modulistica, al fine di renderli coerenti con i cambiamenti previsti | Canelli Fiorenza | Marrano Concetta Elisa Mortara | Marzo-Aprile 2018 |
| 4 | Attivazione iscrizioni on-line con le nuove credenziali FedERa e supporto alle famiglie. | Canelli Fiorenza | Marrano Concetta Montorsi Chiara Elisa Mortara Francesca Bergamini | Marzo-Aprile- Maggio-Giugno 2018 |
| 5 | Report di attività e considerazioni relative agli esiti del cambiamento introdotto | Canelli Fiorenza | Marrano Concetta Montorsi Chiara | Novembre- Dicembre 2018 |
| INDICATORI DI RISULTATO | | | | |
| | descrizione | u.m. | valore | grado cons. |
| 1 | Effettuazione verifica | data | | |
| 2 | Personale coinvolto | numero | | |
| 3 | Verifica regolamenti/modulistica | data | | |
| 4 | Famiglie interessate | numero | | |

| | | | | |
|---|---------------------|------|--|--|
| 5 | Report di fine anno | data | | |
|---|---------------------|------|--|--|

I

| Risorse umane coinvolte nel progetto | Percentuale di partecipazione |
|---|--------------------------------------|
| Marrano Concetta | |
| Montorsi Chiara | |
| Mortara Elisa | |
| Bergamini Francesca | |

| | | | | | | | | | | | | | | | | | | | | |
|---|--|--|--------|--|--|---|---|---|---|---|---|---|---|--------|--------|---|---|--|--|-----------------------------|
| | Attivazione iscrizioni on-line con le nuove credenziali FedERa e supporto alle famiglie. | | R | | | R | R | R | R | R | R | R | R | R | R | R | R | A partire dal mese di marzo 2018 sono state previste ed organizzate giornate ed orari ben definiti a supporto degli utenti al fine di renderli autonomi con le registrazioni online per i servizi scolastici. Il supporto è stato dato non solo nelle sedi della frazione di Padulle (Municipio / Casa della Cultura: servizi alla persona e biblioteca) ma anche aprendo lo sportello comunale nella frazione di Osteria Nuova. Sono stati prolungati gli orari pomeridiani di apertura al pubblico ed inserite aperture al sabato mattina. L'assistenza è stata data sia per l'accreditamento a Federa che per la fase pratica delle iscrizioni ai servizi scolastici richiesti. | | Grado di realizzazione 100% |
| 5 | Report di attività e considerazioni relative agli esiti del cambiamento introdotto | | P R | | | | | | | | | | | P R | P R | | | Nel corso dell'anno 2018, sono state accreditate n. 264 dall'Area Servizi alla Persona (su una potenziale utenza di circa 900 famiglie) – n. 31 dall'Area Servizi demografici (con ricadute anche per la III Area). I cittadini sono stati sempre informati del fatto che le credenziali Federa, se non utilizzate nell'arco dei 6 mesi, si disattivano. E' consigliato quindi agli utenti di accedervi sporadicamente, al fine di non trovarsi l'utenza disattivata. In generale l'ipotesi del cambiamento non ha prodotto "malumori", anche perché il target di riferimento è generalmente giovane e ormai autonomo nell'uso e conoscenza delle nuove tecnologie. Nei mesi di novembre e dicembre si sono inoltre svolte attività di pianificazione per avviare un'ulteriore fase di informatizzazione relativa in particolare a pagamenti on line-notifiche e fatture, da realizzarsi nell'anno 2019. | | Grado di realizzazione 100% |

PIANO ESECUTIVO DI GESTIONE – ANNI 2018-2019
RENDICONTAZIONE AL 31.12.2018

OBIETTIVO

| | | | | |
|-------------------------------|-----------------------------|--|------------------------------------|------------------|
| Collegamento struttura | Servizio | Cultura | Responsabile del servizio | CANELLI FIORENZA |
| | Ufficio | Cultura | Responsabile dell'obiettivo | ERICA REGAZZI |
| Collegamento DUP | Missione/Programma | Missione 5 – Programma 2 | | |
| | Obiettivo strategico | Promozione di percorsi turistici nel territorio di Sala Bolognese | | |
| | Obiettivo operativo | | | |
| PEG | Obiettivo esecutivo | | | |
| | Tipologia | <input type="checkbox"/> miglioramento quantitativo <input type="checkbox"/> miglioramento qualitativo <input type="checkbox"/> mantenimento <input checked="" type="checkbox"/> nuova istituzione | | |

Descrizione obiettivo: Il territorio del Comune di Sala Bolognese, si colloca nella pianura bolognese, tra gli attuali corsi del torrente Samoggia (ad ovest), e del fiume Reno (ad est). Da studi storici, il Comune sembra assumere una notevole importanza in epoca medioevale. Il toponimo **Sala** (riscontrato in documenti fin dal VIII secolo) è vocabolo longobardo, significa sala, edificio, abitazione, equivalente perciò alla *domus* romana nella sua accezione di abitazione del signore.

Un territorio dove l'acqua assume una vitale importanza, dove le contingenti situazioni climatiche e idrogeologiche hanno condizionato l'abitabilità delle terre.

Un Comune di piccole dimensioni, ma di antiche e solide tradizioni. Suddiviso in 5 frazioni, ciascuna delle quali aventi caratteristiche proprie, date anche dalla presenza di abitazioni e/monumenti storici importanti, nonché di alcuni luoghi museali che si intendono valorizzare.

Per questo territorio, così vicino alla città di Bologna, si vogliono mettere in evidenza i diversi aspetti naturalistici, il patrimonio culturale, l'enogastronomia, itinerari e percorsi, promuovere attività culturali in luoghi non consueti, al fine di avvicinare i cittadini a spazi non abitualmente vissuti come culturali.

Azioni e attività che coinvolgeranno soggetti pubblici e privati e associazioni aventi finalità comuni: aumentare la visibilità del proprio territorio, all'interno del più ampio circuito territoriale di interesse turistico, potenziando il Sistema Bologna attraverso la promozione congiunta dell'intero territorio, unendo risorse-forze e conoscenza, perché ogni territorio, al di là delle proprie dimensioni geografiche, esprime curiosità, bellezza, economia, cultura e saperi.

REALIZZAZIONE

| n. | Descrizione delle attività | Responsabile del proc. | Dipendenti coinvolti | Data fine prevista |
|----|--|------------------------|----------------------|--------------------|
| 1 | Adozione Protocollo d'Intesa per la promozione turistica congiunta della Pianura Bolognese, finalizzato a consolidare e mettere a sistema una strategia unitaria di relative politiche dei territori dell'Unione TerreD'Acqua, dell'Unione Reno Galliera, Unione Terre di Pianura, Comune di Bologna e Città Metropolitana | Erica Regazzi | Chiara Casoni | Marzo 2018 |
| 2 | Analisi del territorio di Sala Bolognese, finalizzata all'individuazione di | Erica | Chiara Casoni – | Gennaio- |

| | | | | |
|---|--|------------------|------------------------------------|--|
| | proposte turistiche, che tengano conto di diversi aspetti: da quello enogastronomico con forte richiamo alla tradizione e alla storia locale, passando dai percorsi ciclo-turistico-ambientali e al tema dell'acqua. | Regazzi | Valeria Mazzoni | Dicembre 2018 a cadenza bimestrale |
| 3 | Promozione e divulgazione del patrimonio culturale-storico-artistico-ambientale, attraverso la collaborazione con associazioni locali, organizzando eventi pubblici collegati al patrimonio artistico e culturale del territorio, anche in sinergia con il sistema museale dell'Unione Terre d'Acqua, avendo come obiettivo di medio-lungo periodo la conservazione della memoria storica, rurale, socio-economica ed antropologica della nostra comunità. | Erica Regazzi | Chiara Casoni – Valeria Mazzoni | Da Aprile 2018 |
| 4 | Stesura di una sintetica guida fatta di parole-immagini e disegni, che racconti il Comune ad ogni visitatore interessato a conoscere e vivere questa parte del territorio della pianura emiliana. | Erica Regazzi | Chiara Casoni – Valeria Mazzoni | Ottobre- Novembre 2018 |
| | | | | |

INDICATORI DI RISULTATO

| | descrizione | u.m. | valore | grado cons. |
|---|--|-------------|---------------|--------------------|
| 1 | Approvazione del Protocollo d'Intesa | data | | |
| 2 | Tracce scritte dell'analisi del territorio | data | | |
| 3 | Partecipazione agli eventi-incontri promossi | numero | | |
| 4 | numero guide distribuite | numero | | |
| | | | | |

| Risorse umane coinvolte nel progetto | Percentuale di partecipazione |
|---|--------------------------------------|
| Erica Regazzi | |
| Casoni Chiara | |
| Mazzoni Valeria | |
| | |

| Piano esecutivo | | | | | | | | | | | | | | | | | | |
|-----------------|--|------------|--------|---|--------|--------|--------|---|--------|---|--------|--------|--------|---|--------|--|---------|-----------------------------|
| N | Azioni | Dipendenza | P/R* | G | F | M | A | M | G | L | A | S | O | N | D | Indicatori | Targets | Vincoli |
| 1 | Adozione Protocollo d'Intesa per la promozione turistica congiunta della Pianura Bolognese, finalizzato a consolidare e mettere a sistema una strategia unitaria di relative politiche dei territori dell'Unione TerreD'Acqua, dell'Unione Reno Galliera, Unione Terre di Pianura, Comune di Bologna e Città Metropolitana | | P R | | | P R | | | | | | | | | | Approvazione atto Consiglio Comunale in data 29/03/2018 | | Grado di realizzazione 100% |
| 2 | Analisi del territorio di Sala Bolognese, finalizzata all'individuazione di proposte turistiche, che tengano conto di diversi aspetti: da quello enogastronomico con forte richiamo alla tradizione e alla storia locale, passando dai percorsi ciclo-turistico-ambientali e al tema dell'acqua. | | P R | | P R | | P R | | P R | | P R | P R | P R | | P R | Inserimento eventi per pubblicazione n. 6 opuscoli di "Sagre e feste del territorio bolognese" della Città Metropolitana | | Grado di realizzazione 100% |
| 3 | | | P | | | | | P | P | P | P | P | | | | | | |

| | | | | | | | | | | | | | | | | | | |
|---|--|--------|--|--|--|--|---|---|---|---|---|--|---|---|--|--|-----------------------------|-----------------------------|
| | Promozione e divulgazione del patrimonio culturale-storico-artistico-ambientale, attraverso la collaborazione con associazioni locali, organizzando eventi pubblici collegati al patrimonio artistico e culturale del territorio, anche in sinergia con il sistema museale dell'Unione Terre d'Acqua, avendo come obiettivo di medio-lungo periodo la conservazione della memoria storica, rurale, socio-economica ed antropologica della nostra comunità. | R | | | | | R | R | R | R | R | | | R | Realizzazione della Rassegna "Storie fuori Luogo" comprensiva di visite guidate, aventi carattere storico-artistico con l'obiettivo di valorizzare, attraverso eventi culturali e gastronomici, luoghi insoliti del territorio o luoghi con un particolare valore naturalistico (Ecomuseo dell'Acqua, Palazzo Zambeccari, Studio dell'artista Nicola Zamboni...) Collaborazione con il Museo del Giocattolo in movimento 'Giocars', per la promozione, l'inaugurazione (avvenuta il 25.3.2018) e l'inserimento del museo nel circuito turistico di Bologna Welcome. | | Grado di realizzazione 100% | |
| 4 | Stesura di una sintetica guida fatta di parole-immagini e disegni, che racconti il Comune ad ogni visitatore interessato a conoscere e vivere questa parte del territorio della pianura emiliana. | P R | | | | | | | | | | | P | P | R | Realizzazione di un opuscolo descrittivo per l'inaugurazione della nuova facciata del Municipio. Nell'opuscolo vengono descritte e valorizzate le opere che lo scultore Nicola Zamboni ha ideato e realizzato per l'Ente. | | Grado di realizzazione 100% |

* P= prevista R = realizzata

PIANO ESECUTIVO DI GESTIONE – ANNI 2018-2020
RENDICONTAZIONE AL 31.12.2018

OBIETTIVO

| | | | | |
|--|-----------------------------------|---|---|--|
| Collega-mento struttura | Servizio | Tutti i servizi dell'Area tecnica dei Servizi alla Persona, dell'area dei Servizi Finanziari a | Responsabile del servizio | MARIA GRAZIA MURRU ANNA ROSA CICCIA FIORENZA CANELLI |
| | Uffici | | | |
| Collega-mento DUP | Missione/Programma | Missione 4 – Programma 2 | | |
| | Obiettivo strategico | Interventi finalizzati al definitivo trasloco degli uffici comunali interessati dai lavori di miglioramento sismico dell'edificio comunale | | |
| | Obiettivo operativo | | | |
| PEG | Obiettivo esecutivo | | | |
| | Tipologia | miglioramento quantitativo | miglioramento qualitativo | mantenimento X nuova istituzione |
| <p>Descrizione obiettivo:</p> <p>La perizia per i servizi tecnici finalizzati al trasloco degli uffici, si è resa necessaria per realizzare i lavori di miglioramento sismico della sede municipale, mantenendo in funzione tutti i servizi del Comune e quindi realizzando gli spostamenti necessari a liberare le aree oggetto dei lavori dividendo quindi fisicamente l'edificio comunale in area di cantiere ed area uffici. L'ultima fase degli spostamenti prevede inoltre il trasloco degli uffici dell'Area Servizi alla Persona dall'attuale sede esterna al Municipio, ai nuovi locali al piano secondo ricavati dall'ex archivio.</p> <p>La perizia è stata inoltre aggiornata, sulla base delle indicazioni dell'Amministrazione, con i nuovi lavori necessari alla realizzazione di nuovi spazi per la Polizia Municipale, lo spostamento dell'ufficio protocollo sempre nei locali al piano Terra e lo spostamento degli uffici Tributi e Ragioneria al piano secondo.</p> <p>Il finanziamento dei lavori è stato previsto nel bilancio anno 2018.</p> | | | | |
| REALIZZAZIONE | | | | |
| n. | Descrizione delle attività | Responsabile del proc. | Dipendenti coinvolti | Data fine prevista |
| 1 | Redazione Perizia | DIRETTORE IV AREA | Tutti i dipendenti del Servizio LLPP Manutenzioni | Febbraio 2018 |
| 2 | Affidamento Servizi | DIRETTORE IV | Tutti i dipendenti | Febbraio 2018 |

| | | | | |
|---|---|-------------------|---|---------------------------------|
| | | AREA | del Servizio LLPP Manutenzioni | |
| 3 | Inizio lavori (I FASE) | DIRETTORI DI AREA | Tutti i dipendenti | Aprile 2018 |
| 4 | Conclusione (I FASE) | DIRETTORI DI AREA | Tutti i dipendenti | Aprile 2018 |
| 5 | Inizio lavori (II FASE) | DIRETTORI DI AREA | Tutti i dipendenti | Luglio 2018 |
| 6 | Conclusione (II FASE) | DIRETTORI DI AREA | Tutti i dipendenti | Luglio 2018 |
| 7 | Inizio lavori (III FASE) | DIRETTORI DI AREA | Tutti i dipendenti | Ottobre 2018 |
| 8 | Conclusione (III FASE) | DIRETTORI DI AREA | Tutti i dipendenti | Ottobre 2018 |
| 9 | Formazione gruppo di lavoro tra i servizi comunali per coordinamento dello spostamento uffici | DIRETTORI DI AREA | Dipendenti individuati di Direttori di Area | Da Febbraio 2018 a Ottobre 2018 |
| | | | | |

INDICATORI DI RISULTATO

| | descrizione | u.m. | valore | grado cons. |
|----|---|----------------------|---|-------------|
| 1 | Redazione Perizia | data | Febbraio 2018 | |
| 2 | Affidamento Servizi | data | Febbraio 2018 | |
| 3 | Inizio lavori (I FASE) | data | Aprile 2018 | |
| 4 | Conclusione (I FASE) | data | Aprile 2018 | |
| 5 | Inizio lavori (II FASE) | data | Luglio 2018 | |
| 6 | Conclusione (II FASE) | data | Luglio 2018 | |
| 7 | Inizio lavori (III FASE) | data | Ottobre 2018 | |
| 8 | Conclusione (III FASE) | data | Ottobre 2018 | |
| 9 | Istituzione gruppo di lavoro tra i servizi comunali per coordinamento dello spostamento uffici | Almeno n. 3 incontri | Incontri effettuati: n. 5 (8/2/18, 20/3/18, 10/4/18, 21/6/18, 9/10/18) | |
| 10 | Organizzazione all'interno degli uffici interessati al trasloco operando la suddivisione fra materiale da scartare, materiale da portare in archivio e materiale da conservare nei nuovi uffici | data | Da luglio a ottobre 2018 | |

Risorse umane coinvolte nel progetto

Percentuale di partecipazione

| | |
|--|----|
| Dipendenti Area Tecnica | 50 |
| Dipendenti Area Servizi Amministrativi | 20 |
| Dipendenti Area Servizi Finanziari | 20 |
| Dipendenti Area Servizi alla Persona | 10 |

| Piano esecutivo | | | | | | | | | | | | | | | | | | |
|-----------------|--|------------|------|---|---|---|---|---|---|---|---|---|---|---|---|---|---------|-----------------------------|
| N | Azioni | Dipendenza | P/R* | G | F | M | A | M | G | L | A | S | O | N | D | Indicatori | Targets | Vincoli |
| 1 | Redazione Perizia | | P | | P | | | | | | | | | | | | | |
| | | | R | | R | | | | | | | | | | | | | |
| 2 | Affidamento Servizi | | P | | P | | | | | | | | | | | | | |
| | | | R | | R | | | | | | | | | | | | | |
| 3 | Lavori I FASE | | P | | | | P | | | | | | | | | | | |
| | | | R | | | | R | | | | | | | | | | | |
| 4 | Lavori II FASE | | P | | | | | | | P | | | | | | | | |
| | | | R | | | | | | R | | | | | | | | | |
| 5 | Lavori III FASE | | P | | | | | | | | | | P | | | | | |
| | | | R | | | | | | | | | | | | | | | |
| 9 | Istituzione gruppo di lavoro tra i servizi comunali per coordinamento dello spostamento uffici | | P | | P | | | | | | | | | | | Gli uffici ed il personale della III Area sono stati sostanzialmente interessati da un'attività preparatoria, con la partecipazione ad incontri con le altre Aree o con incontri mirati, al fine di condividere procedure e modalità per gli spostamenti da doversi realizzare. | | Grado di realizzazione 100% |
| | | | | | | | | | | | | | | | | | | |
| | | | | | | | | | | | | | | | | | | |
| | | | R | | R | | | | | | | R | R | R | R | | | |

| | | | | | | | | | | | | | | | | |
|----|---|--|--|--|--|--|--|--|--|--|--|---|---|---|--|--|
| 10 | Organizzazione all'interno degli uffici interessati al trasloco operando la suddivisione fra materiale da scartare, materiale da portare in archivio e materiale da conservare nei nuovi uffici | | | | | | | | | | | R | R | R | E' stata svolta un'attività di verifica del contenuto degli armadi posti in ogni singolo ufficio, controllando il contenuto dei vari materiali di lavoro, per svolgere un'opportuna attività di scarto e/o di archivio, per facilitare e semplificare il trasloco del materiale di lavoro effettivamente necessario. Si è partecipato attivamente alle attività di trasloco, sgomberando gli uffici che dovevano essere lasciati liberi e preparando i nuovi uffici, in termini di spazi e di attribuzioni di postazioni. Si è inoltre creata l'informativa per i cittadini, attraverso i consueti canali utilizzati. Si è predisposto un progetto per il riutilizzo degli spazi lasciati liberi dagli uffici. | |
|----|---|--|--|--|--|--|--|--|--|--|--|---|---|---|--|--|

* P= prevista R = realizzata

PIANO ESECUTIVO DI GESTIONE – ANNI 2018-2020

Consuntivo

OBIETTIVO

| | | | | |
|--------------------------------|-----------------------------|--|------------------------------------|--------------------|
| Collega-mento struttura | Servizio | Urbanistica/SUE-SUAP/Ambiente | Responsabile del servizio | MARIA GRAZIA MURRU |
| | Uffici | Urbanistica/SUE-SUAP/Ambiente | Responsabile dell'obiettivo | MARIA GRAZIA MURRU |
| Collega-mento DUP | Missione/Programma | Missione 4 – Programma 2 | | |
| | Obiettivo strategico | Piano Operativo Comunale (POC) | | |
| | Obiettivo operativo | | | |
| PEG | Obiettivo esecutivo | | | |
| | Tipologia | <input type="checkbox"/> miglioramento quantitativo <input type="checkbox"/> miglioramento qualitativo <input type="checkbox"/> mantenimento <input checked="" type="checkbox"/> nuova istituzione | | |

Descrizione obiettivo:

Il POC è lo strumento urbanistico che individua e disciplina gli interventi di tutela e valorizzazione,

di organizzazione e trasformazione del territorio da realizzare nell'arco temporale di cinque anni. L'adozione e l'approvazione del Piano Operativo Comunale (POC) rappresenta la conclusione del processo di pianificazione avviato nel 2011 dall'Amministrazione Comunale attraverso l'approvazione, ai sensi della LR 20/2000, del Piano Strutturale Comunale (PSC) e del Regolamento Urbanistico Edilizio (RUE).

In linea con il PSC l'attenzione dell'Amministrazione Comunale sarà orientata (anche nell'ambito della predisposizione del POC) verso i temi dello sviluppo sostenibile del territorio, della corretta progettazione dello spazio pubblico e del sistema di relazioni tra i diversi ambiti, della qualificazione del tessuto urbano esistente e di quello futuro, del contenimento del consumo di suolo, del miglioramento del sistema infrastrutturale esistente ecc...

Nel corso del 2016 è stato avviato il percorso per l'approvazione del Piano e con DCC n. 59 del 23.11.2017 è stato adottato il primo Piano Operativo Comunale (POC);

Le successive fasi, nel rispetto delle tempistiche e delle procedure previste dalla normativa vigente, sono finalizzate alla successiva approvazione che si ipotizza entro i primi mesi del 2019.

| REALIZZAZIONE | | | | |
|-------------------------|---|------------------------|---|----------------------|
| n. | Descrizione delle attività | Responsabile del proc. | Dipendenti coinvolti | Data fine prevista |
| 1 | Istruttoria osservazioni cittadini/Enti | Maria Grazia Murru | Murru/Benedetto/Deserti | Gennaio-aprile 2018 |
| 2 | Riadozione del Piano a seguito di nuove richieste dell'A.C e della presentazione di alcune osservazioni | Maria Grazia Murru | Murru/Benedetto o Camurri/Biondi/Deserti/Canova | Maggio – Luglio 2018 |
| 3 | Pubblicazione e Deposito | Maria Grazia Murru | Murru/Benedetto o Camurri/Biondi/ | Ottobre 2018 |
| 4 | Acquisizione e preliminare istruttoria nuove osservazioni cittadini/Enti | Maria Grazia Murru | Murru/Benedetto o Camurri/Biondi/ | Dicembre 2018 |
| 5 | Controdeduzioni, approvazione e pubblicazione del Piano | Maria Grazia Murru | Murru/Benedetto o/ Deserti/ Camurri/Biondi/ Canova | Febbraio 2019 |
| 6 | | | | |
| INDICATORI DI RISULTATO | | | | |
| | descrizione | u.m. | valore | grado cons. |
| 1 | Scheda di sintesi osservazioni/pareri pervenuti | data | 28 febbraio 2018 | |
| 2 | Riadozione del Piano | data | 31 luglio 2018 | |

| | | | | |
|---|---|------|------------------|--|
| 3 | Pubblicazione e Deposito | data | 31 ottobre 2018 | |
| 4 | Istruttoria nuove osservazioni cittadini/Enti | data | 31 dicembre 2018 | |
| 5 | | | | |
| 6 | | | | |

| Risorse umane coinvolte nel progetto | Percentuale di partecipazione |
|---|--------------------------------------|
| Benedetto Ennio (tecnico) | 40 |
| Rosalia Camurri (addetta amministrativa) | 20 |
| Lorena Biondi (addetta amministrativa) | 20 |
| Andrea Deserti (tecnico) | 10 |
| Cristina Canova (tecnico) | 10 |
| | |

| Piano esecutivo | | | | | | | | | | | | | | | | | | |
|-----------------|---|------------|------------------|---|---|---|---|---|---|--------|---|---|--------|---|---|--------------------------|----------|---------------|
| N | Azioni | Dipendenza | P/R* | G | F | M | A | M | G | L | A | S | O | N | D | Indicatori | Target s | Vincoli |
| 1 | Istruttoria osservazioni/pareri pervenuti | | P R | | | | P | | | | | | | | | | | |
| 2 | Riadozione del Piano a seguito di nuove richieste dell'A.C e della presentazione di alcune osservazioni | | P R | | | | | | | P R | | | | | | DCC n. 32 del 27/07/2018 | | |
| 3 | Pubblicazione e Deposito | | P R | | | | | | | | | | P R | | | | | |
| 4 | Acquisizione e preliminare istruttoria nuove osservazioni cittadini/Enti | | P R | | | | | | | | | | | | R | | | |
| 5 | Controdeduzioni, approvazione e pubblicazione del Piano | | P R | | | | | | | | | | | | | | | Febbraio 2019 |
| 6 | | | P R P P | | | | | | | | | | | | | | | |

PIANO ESECUTIVO DI GESTIONE - ANNI 2018-2020

consuntivo

OBIETTIVO

| | | | | |
|-------------------------------|-----------------------------|--|------------------------------------|--------------------|
| Collegamento struttura | Servizio | LLPP-Patrimonio-Manutenzioni | Responsabile del servizio | MARIA GRAZIA MURRU |
| | Uffici | Urbanistica/SUE-SUAP/LLPP-Patrimonio-Manutenzioni/Ambiente | Responsabile dell'obiettivo | MARIA GRAZIA MURRU |
| Collegamento DUP | Missione/Programma | Missione 4 – Programma 2 | | |
| | Obiettivo strategico | Realizzazione nuova pista ciclabile Sala/Samoggia | | |

| | | |
|------------|----------------------------|--|
| | Obiettivo operativo | |
| PEG | Obiettivo esecutivo | |
| | Tipologia | <input type="checkbox"/> miglioramento quantitativo <input type="checkbox"/> miglioramento qualitativo <input type="checkbox"/> mantenimento <input checked="" type="checkbox"/> nuova istituzione |

Descrizione obiettivo:

La realizzazione del progetto della pista ciclabile in oggetto rappresenta un altro importante obiettivo finalizzato al completamento della rete delle piste ciclabili esistenti sul territorio e che ad oggi permettono il collegamento delle principali frazioni del territorio.

Il progetto prevede, in particolare, il collegamento della frazione di Sala fino alla via Saletta (lungo l'argine del Samoggia) anche attraverso la riqualificazione del tratto urbano della via Don Minzoni garantendo anche la continuità al progetto della realizzazione della pista ciclabile sull'ex rilevato ferroviario della BO-VR, secondo il protocollo d'intesa sottoscritto da RFI, dalla RER, dalla Città Metropolitana di Bologna, dai Comuni dell'Unione Terred'acqua ed altri comuni del modenese (e relativa convenzione e protocollo d'intesa per il sovrizzo dei tre ponti ferroviari sui Torrenti Samoggia, Lavino e Ghironda).

L'amministrazione Comunale ha candidato il progetto nell'ambito del Programma straordinario di intervento per la Riqualificazione Urbana e la Sicurezza delle periferie delle città metropolitane e dei comuni capoluogo di provincia pertanto l'obiettivo è finalizzato a dare piena attuazione al progetto stesso sulla base degli studi già approvati dall'Amministrazione stessa. L'opera è stata finanziata e nel 2017 sono state avviate tutte le attività propedeutiche per la realizzazione dei lavori che avverrà entro il 2018 per la gran parte degli interventi, pur essendo previste alcune attività finalizzate alla definitiva conclusione dell'intervento entro il 2019.

REALIZZAZIONE

| n. | Descrizione delle attività | Responsabile del proc. | Dipendenti coinvolti | Data fine prevista |
|----|----------------------------------|------------------------|---|--------------------|
| 1 | Inizio lavori | Gianni Nannetti | Murru/Nannetti/Tommasini/Benati/Belletti/Deserti/Grandi | Marzo 2018 |
| 2 | Approvazione Perizia di Variante | Gianni Nannetti | Murru/Nannetti/Grandi/Tomasini S. | Novembre 2018 |
| 3 | Fine lavori | Gianni Nannetti | Murru/Nannetti/Grandi | Gennaio 2019 |
| 4 | CRE/Collauda | Gianni | Murru/Nannetti/ | Marzo 2019 |

| | | Nannetti | Grandi/ Tomasini S. | |
|-------------------------|--|----------|--|-------------|
| 5 | | | | |
| 6 | | | | |
| INDICATORI DI RISULTATO | | | | |
| | descrizione | u.m. | valore | grado cons. |
| 1 | Sopralluoghi per verifica andamento dei lavori | numero | Almeno 1 alla settimana | |
| 2 | Approvazione Perizia di Variante | Data | Novembre 2018 | |
| 3 | Fine lavori | data | Gennaio 2019 | |
| 4 | CRE/Collauda | data | Marzo 2019 - Termine posticipato a Giugno 2019 a seguito di sospensione dei lavori e richiesta alla CM | |
| 5 | | | | |
| 6 | | | | |

| Risorse umane coinvolte nel progetto | Percentuale di partecipazione |
|--|-------------------------------|
| Gianni Nannetti (tecnico) | 60 |
| Umberto Tommasini (tecnico) | 5 |
| Cristina Grandi | 20 |
| Enrico Benati | 5 |
| Maurizio Belletti | 5 |
| Sara Tomasini (profilo amministrativo) | 5 |
| | |
| | |

| Piano esecutivo | | | | | | | | | | | | | | | | | | |
|-----------------|----------------------------------|------------|------|---|---|---|---|---|---|---|---|---|---|---|---|---------------------------|----------|---|
| N | Azioni | Dipendenza | P/R* | G | F | M | A | M | G | L | A | S | O | N | D | Indicatori | Target s | Vincoli |
| 1 | Inizio Lavori | | P | | | P | | | | | | | | | | | | |
| | | | R | | | R | | | | | | | | | | | | |
| 2 | Approvazione perizia di Variante | | P | | | | | | | | | | | R | | DGC n. 134 del 15.11.2018 | | |
| | | | R | | | | | | | | | | | | | | | |
| 3 | Fine Lavori | | P | | | | | | | | | | | | | | | Gennaio 2019 |
| | | | R | | | | | | | | | | | | | | | |
| 4 | Collaudo/CRE | | P | | | | | | | | | | | | | | | Marzo 2019 Termine posticipato a Giugno 2019 a seguito di sospensione dei lavori e richiesta alla CM |
| | | | R | | | | | | | | | | | | | | | |
| 5 | | | P | | | | | | | | | | | | | | | |
| | | | R | | | | | | | | | | | | | | | |
| 6 | | | P | | | | | | | | | | | | | | | |
| | | | R | | | | | | | | | | | | | | | |
| | | | P | | | | | | | | | | | | | | | |
| | | | P | | | | | | | | | | | | | | | |

* P= prevista R = realizzata

PIANO ESECUTIVO DI GESTIONE – ANNI 2018 - 2020

OBIETTIVO ESECUTIVO

| | | | | |
|---|---|--|--|---------------------------|
| Collegamento struttura | Servizio | AREA AMMINISTRATIVA | Responsabile Area | Ciccia Anna Rosa |
| | Ufficio | | Responsabile dell'obiettivo | |
| Collegamento DUP | Missione/Programma | Missione 1 – SERVIZI ISTITUZIONALI, GENERALI E DI GESTIONE | | |
| | Obiettivo strategico | 8 - LA PUBBLICA AMMINISTRAZIONE: TRASPARENZA E PARTECIPAZIONE | | |
| | Obiettivo operativo | | | |
| PEG | Obiettivo esecutivo | PUBBLICAZIONE MODULISTICA ONLINE | | |
| | Tipologia | <input type="checkbox"/> miglioramento quantitativo <input checked="" type="checkbox"/> miglioramento qualitativo <input type="checkbox"/> mantenimento <input type="checkbox"/> nuova istituzione | | |
| Descrizione obiettivo: Predisporre i moduli online con la piattaforma ELIX FORM, finalizzati a permettere che i cittadini possano richiedere servizi, certificati e atti amministrativi in modalità telematica, anche con la possibilità di pagare anticipatamente eventuali diritti o bolli. | | | | |
| REALIZZAZIONE | | | | |
| n. | Descrizione delle attività | Responsabile del proc. | Dipendenti coinvolti | Data fine prevista |
| 1 | Definizione delle tipologie di moduli da pubblicare online | Anna Rosa Ciccia | Massimiliano Schiavina | 30/5/2018 |
| 2 | Preparazione dei moduli | Anna Rosa Ciccia | Massimiliano Schiavina, Luana Cocchi, Chiara Montorsi, Franca Baldo, Angela Pagani, Francesco Violillo | 31/12/2018 |
| 3 | Coordinamento con il Siat per la creazione di modelli uniformi e la formazione per le unità interessate | Anna Rosa Ciccia | Massimiliano Schiavina | 30/09/2018 |
| 4 | Pubblicazione dei moduli nel sito web | Anna Rosa Ciccia | Massimiliano Schiavina | 30/06/2019 |
| 5 | | | | |
| INDICATORI DI RISULTATO | | | | |
| | descrizione | u.m. | valore | grado cons. |
| 1 | N° di moduli pubblicati online | 10 | | |

| | | | | |
|---|--|--|--|--|
| 2 | | | | |
| 3 | | | | |

| Risorse umane coinvolte nel progetto | Cat. |
|---|-------------|
| Massimiliano Schiavina | D |
| Luana Cocchi | C |
| Chiara Montorsi | C |
| Angela Pagani | C |
| Franca Baldo | B |
| Francesco Violillo | B |

| Piano esecutivo | | | | | | | | | | | | | | | | | | |
|-----------------|--|------------|------|---|---|---|---|---|---|---|---|---|---|---|---|------------|---------|---------|
| N | Azioni | Dipendenza | P/R* | G | F | M | A | M | G | L | A | S | O | N | D | Indicatori | Targets | Vincoli |
| 1 | Definizione delle tipologie di moduli da pubblicare online | | P | X | X | X | X | X | | | | | | | | | | |
| | | | R | | | | | | | | | | | | | | | |
| 2 | Preparazione dei moduli | | P | | | | | | | | X | X | X | X | X | | | |
| | | | R | | | | | | | | | | | | | | | |
| 3 | Analisi e validazione dei moduli da parte degli uffici interessati | | P | | | | | | | | X | X | X | X | X | | | |
| | | | R | | | | | | | | | | | | | | | |
| 4 | Pubblicazione dei moduli nel sito web | | P | | | | | | | | | | | X | X | | | |
| | | | R | | | | | | | | | | | | | | | |
| 5 | | | P | | | | | | | | | | | | | | | |
| | | | R | | | | | | | | | | | | | | | |
| 6 | | | P | | | | | | | | | | | | | | | |
| | | | R | | | | | | | | | | | | | | | |

* P= prevista R = realizzata

PIANO ESECUTIVO DI GESTIONE – ANNI 2019/2021

OBIETTIVO ESECUTIVO

| | | | | |
|-------------------------------|-----------------------------|--|-----------------------------|------------------------|
| Collegamento struttura | AREA | AMMINISTRAIVA | Responsabile del area | CICCIA ANNA ROSA |
| | Servizio | DEMOGRAFICO | Responsabile dell'obiettivo | MASSIMILIANO SCHIAVINA |
| Collegamento DUP | Missione/Programma | MISSIONE 1 - SERVIZI ISTITUZIONALI, GENERALI E DI GESTIONE | | |
| | Obiettivo strategico | ANAGRAFE NAZIONALE POPOLAZIONE RESIDENTE | | |
| | Obiettivo operativo | BIENNALE 2018/2019 | | |
| PEG | Obiettivo esecutivo | SUBENTRO IN ANPR LUGLIO 2018 | | |
| | Tipologia | <input type="checkbox"/> miglioramento quantitativo <input checked="" type="checkbox"/> miglioramento qualitativo <input type="checkbox"/> mantenimento <input type="checkbox"/> nuova istituzione | | |

Descrizione obiettivo:

Coinvolgimento E Conseguente Formazione Degli Operatori Del Servizio Decentramento Al Fine Di Usare Una Procedura In Rete:L'anagrafe Della Popolazione Residente A Livello Nazionale

- 1) Inserimento Dati Nuovi Operatori E Consegna Smart Card Da Parte Della Prefettura
- 2) Risoluzione Di Casistiche E Superamento Di Errori Bloccanti Mediante Contatti Con Insiel e Siat (RICHIESTA Di Aggiornamenti Ricorrenti)
- 3) Passaggio Definitivo In Anpr Entro i primi mesi del 2019
- 4) Procedure Anagrafiche In Ambiente Anpr

REALIZZAZIONE

| n. | Descrizione delle attività | Responsabil e del proc. | Dipendenti coinvolti | Data fine prevista |
|----|-------------------------------------|-------------------------|---------------------------|--------------------|
| 1 | formazione agli operatori | Schiavina | Sitti, Stefani, Pacchioli | 30/06/2018 |
| 2 | affiancamento operatori | Schiavina | Sitti, Stefani, Pacchioli | 30/06/2018 |
| 3 | soluzione delle casistiche atipiche | Schiavina | Sitti, Stefani, Pacchioli | 30/09/2018 |
| 4 | superamento errori bloccanti | Schiavina | Schiavina | 31/12/2018 |
| 5 | lavoro in ambiente anpr | Schiavina | Sitti, Stefani, Pacchioli | 31/03/2019 |

INDICATORI DI RISULTATO

| descrizione | u.m. | valore | grado cons. |
|-------------|------|--------|-------------|
|-------------|------|--------|-------------|

| | | | | |
|---|---|--|--|--|
| 1 | NUMERO DI PRATICHE DEFINITE | | | |
| 2 | NUMERO E TIPOLOGIA ERRORI BLOCCANTI RISOLTI | | | |
| 3 | MIGLIORAMENTO DEL LAVORO IN AMBIENTE ANPR | | | |

| Piano esecutivo | | | | | | | | | | | | | | | | | | |
|-----------------|--|------------|------|---|---|---|---|---|---|---|---|---|---|---|---|------------|--------|---------|
| N | Azioni | Dipendenza | P/R* | G | F | M | A | M | G | L | A | S | O | N | D | Indicatori | Target | Vincoli |
| 1 | INSERIMENTO DATI NUOVI OPERATORI | | P | X | | X | | | X | | | | | | | | | |
| | | | R | | | | | | | | | | | | | | | |
| 2 | RICHIESTA DI CONTRIBUTI SOTTOSCRITTA FIRMA DIGITALE DEL SINDACO | | P | | X | | | | | | | | | | | | | |
| | | | R | | | | | | | | | | | | | | | |
| 3 | RISOLUZIONE CASISTICHE ED ERRORI DI BLOCCANTI | | P | X | X | X | X | X | X | X | X | X | X | X | X | | | |
| | | | R | | | | | | | | | | | | | | | |
| 4 | RISOLUZIONE PROBLEMATICHE IN ELETTORALE E STATO CIVILE CONSEGUENTI SUBENTRO ANPR | | P | X | X | X | X | X | X | X | X | X | X | X | X | | | |
| | | | R | | | | | | | | | | | | | | | |
| | | | P | | | | | | | | | | | | | | | |
| | | | R | | | | | | | | | | | | | | | |

* P= prevista R = realizzata



COMUNE DI SALA BOLOGNESE

CITTA' METROPOLITANA DI BOLOGNA

CONTO DEL BILANCIO - GESTIONE DELLE ENTRATE 2018

Dettaglio Capitoli, Articoli - Solo con importi

| TITOLO TIPOLOGIA | DENOMINAZIONE | RESIDUI ATTIVI AL 1/1/2018 (RS) | | RISCOSSIONI IN C/RESIDUI (RR) | | RIACCERTAMENTI RESIDUI (R) | | RESIDUI ATTIVI DA ESERCIZI PRECEDENTI (EP = RS -RR+R) | | | |
|---------------------|--|---|--------------|-------------------------------------|--|---|--|--|--|--|--|
| | | PREVISIONI DEFINITIVE DI COMPETENZA (CP) | | RISCOSSIONI IN C/COMPETENZA (RC) | | ACCERTAMENTI (A) | | MAGGIORI O MINORI ENTRATE DI COMPETENZA =A-CP | | RESIDUI ATTIVI DA ESERCIZIO DI COMPETENZA (EC=A-RC) | |
| | | PREVISIONI DEFINITIVE DI CASSA (CS) | | TOTALE RISCOSSIONI (TR=RR+RC) | | MAGGIORI O MINORI ENTRATE DI CASSA =TR-CS | | TOTALE RESIDUI ATTIVI DA RIPORTARE (TR=EP+EC) | | | |
| | FONDO PLURIENNALE VINCOLATO PER SPESE CORRENTI (1) | CP | 18.610,00 | | | | | | | | |
| | FONDO PLURIENNALE VINCOLATO PER SPESE IN CONTO CAPITALE (1) | CP | 1.139.008,74 | | | | | | | | |
| | UTILIZZO AVANZO DI AMMINISTRAZIONE (2) | CP | 282.600,63 | | | | | | | | |

| TITOLO 1 | ENTRATE CORRENTI DI NATURA TRIBUTARIA, CONTRIBUTIVA E PEREQUATIVA | | | | | | | | | | |
|--------------|--|-----------|--------------|-----------|--------------|-----------|---------------|-----------|------------|-----------|--------------|
| 10101 | Tipologia 101: Imposte tasse e proventi assimilati | RS | 1.413.943,33 | RR | 800.132,95 | R | 0,00 | | | EP | 613.810,38 |
| | | CP | 4.262.609,03 | RC | 3.289.633,04 | A | 4.395.982,14 | CP | 133.373,11 | EC | 1.106.349,10 |
| | | CS | 5.610.149,69 | TR | 4.089.765,99 | CS | -1.520.383,70 | | | TR | 1.720.159,48 |
| | Cap. 1050.0 Cod. 1.0101.06 Pdc E.1.01.01.06.001 IMPOSTA MUNICIPALE PROPRIA | RS | 21.193,40 | RR | 21.193,40 | R | 0,00 | | | EP | 0,00 |
| | | CP | 1.600.000,00 | RC | 1.530.291,68 | A | 1.551.108,64 | CP | -48.891,36 | EC | 20.816,96 |
| | | CS | 1.600.000,00 | TR | 1.551.485,08 | CS | -48.514,92 | | | TR | 20.816,96 |
| | Cap. 1055.0 Cod. 1.0101.06 Pdc E.1.01.01.06.002 IMPOSTA MUNICIPALE PROPRIA ESERCIZI PRECEDENTI | RS | 291.552,41 | RR | 114.780,67 | R | 0,00 | | | EP | 176.771,74 |
| | | CP | 50.000,00 | RC | 26.734,21 | A | 96.277,39 | CP | 46.277,39 | EC | 69.543,18 |
| | | CS | 341.552,41 | TR | 141.514,88 | CS | -200.037,53 | | | TR | 246.314,92 |
| | Cap. 1056.0 Cod. 1.0101.06 Pdc E.1.01.01.06.002 ACCERTAMENTI IMPOSTA MUNICIPALE - CONTENZIOSI | RS | 0,00 | RR | 0,00 | R | 0,00 | | | EP | 0,00 |
| | | CP | 200.000,00 | RC | 0,00 | A | 256.755,00 | CP | 56.755,00 | EC | 256.755,00 |
| | | CS | 200.000,00 | TR | 0,00 | CS | -200.000,00 | | | TR | 256.755,00 |
| | Cap. 1100.0 Cod. 1.0101.08 Pdc E.1.01.01.08.001 IMPOSTA COMUNALE SUGLI IMMOBILI ORDINARIA | RS | 0,00 | RR | 0,00 | R | 0,00 | | | EP | 0,00 |
| | | CP | 26,82 | RC | 26,82 | A | 26,82 | CP | 0,00 | EC | 0,00 |
| | | CS | 26,82 | TR | 26,82 | CS | 0,00 | | | TR | 0,00 |
| | Cap. 1105.0 Cod. 1.0101.08 Pdc E.1.01.01.08.002 IMPOSTA COMUNALE SUGLI IMMOBILI ANNI PRECEDENTI | RS | 26.897,71 | RR | 8.994,14 | R | 0,00 | | | EP | 17.903,57 |
| | | CP | 614,58 | RC | 55,03 | A | 362,32 | CP | -252,26 | EC | 307,29 |
| | | CS | 27.205,00 | TR | 9.049,17 | CS | -18.155,83 | | | TR | 18.210,86 |
| | Cap. 1110.0 Cod. 1.0101.76 Pdc E.1.01.01.76.001 TASI | RS | 3.764,74 | RR | 3.764,74 | R | 0,00 | | | EP | 0,00 |
| | | CP | 337.000,00 | RC | 380.632,75 | A | 383.677,34 | CP | 46.677,34 | EC | 3.044,59 |
| | | CS | 337.000,05 | TR | 384.397,49 | CS | 47.397,44 | | | TR | 3.044,59 |
| | Cap. 1111.0 Cod. 1.0101.76 Pdc E.1.01.01.76.002 TASI ANNI PRECEDENTI | RS | 27.683,74 | RR | 11.499,39 | R | 0,00 | | | EP | 16.184,35 |
| | | CP | 9.000,00 | RC | 2.187,50 | A | 11.013,50 | CP | 2.013,50 | EC | 8.826,00 |
| | | CS | 36.683,74 | TR | 13.686,89 | CS | -22.996,85 | | | TR | 25.010,35 |



COMUNE DI SALA BOLOGNESE

CITTA' METROPOLITANA DI BOLOGNA

CONTO DEL BILANCIO - GESTIONE DELLE ENTRATE 2018

Dettaglio Capitoli, Articoli - Solo con importi

| TITOLO TIPOLOGIA | DENOMINAZIONE | RESIDUI ATTIVI AL 1/1/2018 (RS) | | RISCOSSIONI IN C/RESIDUI (RR) | | RIACCERTAMENTI RESIDUI (R) | | RESIDUI ATTIVI DA ESERCIZI PRECEDENTI (EP = RS -RR+R) | | | |
|--|---------------|---|----|-------------------------------------|----|---|----|--|------------|--|--|
| | | PREVISIONI DEFINITIVE DI COMPETENZA (CP) | | RISCOSSIONI IN C/COMPETENZA (RC) | | ACCERTAMENTI (A) | | MAGGIORI O MINORI ENTRATE DI COMPETENZA =A-CP | | RESIDUI ATTIVI DA ESERCIZIO DI COMPETENZA (EC=A-RC) | |
| | | PREVISIONI DEFINITIVE DI CASSA (CS) | | TOTALE RISCOSSIONI (TR=RR+RC) | | MAGGIORI O MINORI ENTRATE DI CASSA =TR-CS | | TOTALE RESIDUI ATTIVI DA RIPORTARE (TR=EP+EC) | | | |
| Cap. 1115.0 Cod. 1.0101.53 Pdc E.1.01.01.53.001 IMPOSTA COMUNALE SULLA PUBBLICITA' | RS | 31.000,64 | RR | 3.485,00 | R | 0,00 | | EP | 27.515,64 | | |
| | CP | 30.000,00 | RC | 31.807,34 | A | 34.375,34 | CP | 4.375,34 | EC | 2.568,00 | |
| | CS | 60.548,64 | TR | 35.292,34 | CS | -25.256,30 | | TR | 30.083,64 | | |
| Cap. 1125.0 Cod. 1.0101.16 Pdc E.1.01.01.16.001 ADDIZIONALE COMUNALE ALL'IRPEF | RS | 544.857,32 | RR | 535.941,83 | R | 0,00 | | EP | 8.915,49 | | |
| | CP | 830.000,00 | RC | 244.129,87 | A | 829.272,31 | CP | -727,69 | EC | 585.142,44 | |
| | CS | 1.374.857,32 | TR | 780.071,70 | CS | -594.785,62 | | TR | 594.057,93 | | |
| Cap. 1130.0 Cod. 1.0101.98 Pdc E.1.01.01.99.001 ENTRATE DERIVANTI DAL 5 PER MILLE DELL'IRE | RS | 0,00 | RR | 0,00 | R | 0,00 | | EP | 0,00 | | |
| | CP | 5.772,72 | RC | 5.772,72 | A | 5.772,72 | CP | 0,00 | EC | 0,00 | |
| | CS | 5.772,72 | TR | 5.772,72 | CS | 0,00 | | TR | 0,00 | | |
| Cap. 1190.0 Cod. 1.0101.61 Pdc E.1.01.01.61.001 TARES RIFIUTI | RS | 55.497,05 | RR | 8.518,72 | R | 0,00 | | EP | 46.978,33 | | |
| | CP | 0,00 | RC | 0,00 | A | 0,00 | CP | 0,00 | EC | 0,00 | |
| | CS | 55.497,05 | TR | 8.518,72 | CS | -46.978,33 | | TR | 46.978,33 | | |
| Cap. 1191.0 Cod. 1.0101.61 Pdc E.1.01.01.61.002 TARES RIFIUTI ANNI PRECEDENTI | RS | 5.936,02 | RR | 274,96 | R | 0,00 | | EP | 5.661,06 | | |
| | CP | 2.312,69 | RC | 2.826,74 | A | 2.826,74 | CP | 514,05 | EC | 0,00 | |
| | CS | 8.023,49 | TR | 3.101,70 | CS | -4.921,79 | | TR | 5.661,06 | | |
| Cap. 1195.0 Cod. 1.0101.61 Pdc E.1.01.01.61.001 TARI RIFIUTI | RS | 345.248,72 | RR | 84.053,98 | R | 0,00 | | EP | 261.194,74 | | |
| | CP | 1.192.069,47 | RC | 1.058.309,37 | A | 1.216.267,80 | CP | 24.198,33 | EC | 157.958,43 | |
| | CS | 1.497.652,04 | TR | 1.142.363,35 | CS | -355.288,69 | | TR | 419.153,17 | | |
| Cap. 1196.0 Cod. 1.0101.61 Pdc E.1.01.01.61.002 TARI RIFIUTI ANNI PRECEDENTI | RS | 56.436,08 | RR | 7.034,12 | R | 0,00 | | EP | 49.401,96 | | |
| | CP | 1.500,00 | RC | 2.206,89 | A | 2.594,10 | CP | 1.094,10 | EC | 387,21 | |
| | CS | 57.734,16 | TR | 9.241,01 | CS | -48.493,15 | | TR | 49.789,17 | | |
| Cap. 1205.0 Cod. 1.0101.51 Pdc E.1.01.01.51.002 TASSA PER LA RACCOLTA E LO SMALTIMENTO DEI RIFIUTI SOLIDI URBANI ANNI PRECEDENTI | RS | 0,00 | RR | 0,00 | R | 0,00 | | EP | 0,00 | | |
| | CP | 18,48 | RC | 253,23 | A | 253,23 | CP | 234,75 | EC | 0,00 | |
| | CS | 18,48 | TR | 253,23 | CS | 234,75 | | TR | 0,00 | | |
| Cap. 1300.0 Cod. 1.0101.53 Pdc E.1.01.01.53.001 DIRITTI SULLE PUBBLICHE AFFISSIONI | RS | 3.875,50 | RR | 592,00 | R | 0,00 | | EP | 3.283,50 | | |
| | CP | 4.294,27 | RC | 4.398,89 | A | 5.398,89 | CP | 1.104,62 | EC | 1.000,00 | |
| | CS | 7.577,77 | TR | 4.990,89 | CS | -2.586,88 | | TR | 4.283,50 | | |



COMUNE DI SALA BOLOGNESE

CITTA' METROPOLITANA DI BOLOGNA

CONTO DEL BILANCIO - GESTIONE DELLE ENTRATE 2018

Dettaglio Capitoli, Articoli - Solo con importi

| TITOLO TIPOLOGIA | DENOMINAZIONE | RESIDUI ATTIVI AL 1/1/2018 (RS) | | RISCOSSIONI IN C/RESIDUI (RR) | | RIACCERTAMENTI RESIDUI (R) | | | | RESIDUI ATTIVI DA ESERCIZI PRECEDENTI (EP = RS -RR+R) | |
|---------------------|--|---|--------------|-------------------------------------|--------------|---|---------------|---|------------|--|--------------|
| | | PREVISIONI DEFINITIVE DI COMPETENZA (CP) | | RISCOSSIONI IN C/COMPETENZA (RC) | | ACCERTAMENTI (A) | | MAGGIORI O MINORI ENTRATE DI COMPETENZA =A-CP | | RESIDUI ATTIVI DA ESERCIZIO DI COMPETENZA (EC=A-RC) | |
| | | PREVISIONI DEFINITIVE DI CASSA (CS) | | TOTALE RISCOSSIONI (TR=RR+RC) | | MAGGIORI O MINORI ENTRATE DI CASSA =TR-CS | | | | TOTALE RESIDUI ATTIVI DA RIPORTARE (TR=EP+EC) | |
| 10301 | Tipologia 301: Fondi perequativi da Amministrazioni Centrali | RS | 29.572,47 | RR | 29.572,47 | R | 0,00 | | | EP | 0,00 |
| | | CP | 957.098,64 | RC | 956.976,44 | A | 956.976,44 | CP | -122,20 | EC | 0,00 |
| | | CS | 957.098,64 | TR | 986.548,91 | CS | 29.450,27 | | | TR | 0,00 |
| | Cap. 1295.0 Cod. 1.0301.01 Pdc E.1.03.01.01.001 FONDO DI SOLIDARIETA' | RS | 29.572,47 | RR | 29.572,47 | R | 0,00 | | | EP | 0,00 |
| | | CP | 957.098,64 | RC | 956.976,44 | A | 956.976,44 | CP | -122,20 | EC | 0,00 |
| | | CS | 957.098,64 | TR | 986.548,91 | CS | 29.450,27 | | | TR | 0,00 |
| 10000 | Totale TITOLO 1 ENTRATE CORRENTI DI NATURA TRIBUTARIA, CONTRIBUTIVA E P | RS | 1.443.515,80 | RR | 829.705,42 | R | 0,00 | | | EP | 613.810,38 |
| | | CP | 5.219.707,67 | RC | 4.246.609,48 | A | 5.352.958,58 | CP | 133.250,91 | EC | 1.106.349,10 |
| | | CS | 6.567.248,33 | TR | 5.076.314,90 | CS | -1.490.933,43 | | | TR | 1.720.159,48 |



COMUNE DI SALA BOLOGNESE

CITTA' METROPOLITANA DI BOLOGNA

CONTO DEL BILANCIO - GESTIONE DELLE ENTRATE 2018

Dettaglio Capitoli, Articoli - Solo con importi

| TITOLO TIPOLOGIA | DENOMINAZIONE | RESIDUI ATTIVI AL 1/1/2018 (RS) | | RISCOSSIONI IN C/RESIDUI (RR) | | RIACCERTAMENTI RESIDUI (R) | | RESIDUI ATTIVI DA ESERCIZI PRECEDENTI (EP = RS -RR+R) | | | |
|---------------------|---|---|--------------|-------------------------------------|--------------|---|-------------|--|-------------|------------|------------|
| | | PREVISIONI DEFINITIVE DI COMPETENZA (CP) | | RISCOSSIONI IN C/COMPETENZA (RC) | | ACCERTAMENTI (A) | | MAGGIORI O MINORI ENTRATE DI COMPETENZA =A-CP | | | |
| | | PREVISIONI DEFINITIVE DI CASSA (CS) | | TOTALE RISCOSSIONI (TR=RR+RC) | | MAGGIORI O MINORI ENTRATE DI CASSA =TR-CS | | TOTALE RESIDUI ATTIVI DA RIPORTARE (TR=EP+EC) | | | |
| TITOLO 2 | TRASFERIMENTI CORRENTI | | | | | | | | | | |
| 20101 | Tipologia 101: Trasferimenti correnti da Amministrazioni pubbliche | RS | 1.018.656,78 | RR | 953.341,06 | R | 202.443,69 | | EP | 267.759,41 | |
| | | CP | 713.655,69 | RC | 358.983,99 | A | 373.426,79 | CP | -340.228,90 | EC | 14.442,80 |
| | | CS | 1.933.081,13 | TR | 1.312.325,05 | CS | -620.756,08 | | | TR | 282.202,21 |
| | Cap. 2132.0 Cod. 2.0101.01 Pdc E.2.01.01.01.001 TRASFERIMENTO PER MINORI INTROITI ADDIZIONALE IRPEF | RS | 0,00 | RR | 0,00 | R | 0,00 | | EP | 0,00 | |
| | | CP | 28.325,63 | RC | 28.325,63 | A | 28.325,63 | CP | 0,00 | EC | 0,00 |
| | | CS | 28.325,63 | TR | 28.325,63 | CS | 0,00 | | | TR | 0,00 |
| | Cap. 2134.0 Cod. 2.0101.01 Pdc E.2.01.01.01.001 TRASFERIMENTO COMPENSATIVO MINORI INTROITI IMU | RS | 0,00 | RR | 0,00 | R | 0,00 | | EP | 0,00 | |
| | | CP | 138.929,12 | RC | 131.504,66 | A | 131.504,66 | CP | -7.424,46 | EC | 0,00 |
| | | CS | 138.929,12 | TR | 131.504,66 | CS | -7.424,46 | | | TR | 0,00 |
| | Cap. 2139.0 Cod. 2.0101.01 Pdc E.2.01.01.01.002 TRASFERIMENTI CORRENTI DA MIUR PER RIMBORSO TARI DA ISTITUZIONI SCOLASTICHE | RS | 0,00 | RR | 0,00 | R | 0,00 | | EP | 0,00 | |
| | | CP | 4.660,88 | RC | 5.523,01 | A | 5.523,01 | CP | 862,13 | EC | 0,00 |
| | | CS | 4.660,88 | TR | 5.523,01 | CS | 862,13 | | | TR | 0,00 |
| | Cap. 2144.0 Cod. 2.0101.01 Pdc E.2.01.01.01.001 TRASFERIMENTO AGENZIA DELLE ENTRATE LOTTA ALL'EVASIONE FISCALE | RS | 0,00 | RR | 0,00 | R | 0,00 | | EP | 0,00 | |
| | | CP | 44.521,82 | RC | 44.521,82 | A | 44.521,82 | CP | 0,00 | EC | 0,00 |
| | | CS | 44.521,82 | TR | 44.521,82 | CS | 0,00 | | | TR | 0,00 |
| | Cap. 2150.0 Cod. 2.0101.01 Pdc E.2.01.01.01.001 CONTRIBUTO DELLO STATO PER SEZ.PRIMAVERA ASILO NIDO -ED ISTRUZIONE SCOLASTICA | RS | 0,00 | RR | 0,00 | R | 0,00 | | EP | 0,00 | |
| | | CP | 48.498,82 | RC | 48.498,82 | A | 48.498,82 | CP | 0,00 | EC | 0,00 |
| | | CS | 48.498,82 | TR | 48.498,82 | CS | 0,00 | | | TR | 0,00 |
| | Cap. 2210.0 Cod. 2.0101.02 Pdc E.2.01.01.02.001 CONTRIBUTI REGIONE PER TRASPORTO, DIRITTO ALLO STUDIO, SOSTEGNO HANDICAP, QUALIF. SCOL. | RS | 1.360,72 | RR | 0,00 | R | 0,00 | | EP | 1.360,72 | |
| | | CP | 5.000,00 | RC | 7.781,31 | A | 7.781,31 | CP | 2.781,31 | EC | 0,00 |
| | | CS | 6.360,72 | TR | 7.781,31 | CS | 1.420,59 | | | TR | 1.360,72 |
| | Cap. 2250.0 Cod. 2.0101.02 Pdc E.2.01.01.02.001 CONTRIBUTI REGIONE PER POLITICHE GIOVANILI, LEGALITA', SERVIZIO CIVILE | RS | 2.433,16 | RR | 1.765,01 | R | 0,00 | | EP | 668,15 | |
| | | CP | 0,00 | RC | 0,00 | A | 0,00 | CP | 0,00 | EC | 0,00 |
| | | CS | 2.433,16 | TR | 1.765,01 | CS | -668,15 | | | TR | 668,15 |
| | Cap. 2295.0 Cod. 2.0101.02 Pdc E.2.01.01.02.001 CONTRIBUTO DA REGIONE PER EVENTI SISMICI DEL 20 E 29 MAGGIO 2012 | RS | 0,00 | RR | 0,00 | R | 0,00 | | EP | 0,00 | |
| | | CP | 4.366,64 | RC | 3.286,64 | A | 3.286,64 | CP | -1.080,00 | EC | 0,00 |
| | | CS | 4.366,64 | TR | 3.286,64 | CS | -1.080,00 | | | TR | 0,00 |



COMUNE DI SALA BOLOGNESE

CITTA' METROPOLITANA DI BOLOGNA

CONTO DEL BILANCIO - GESTIONE DELLE ENTRATE 2018

Dettaglio Capitoli, Articoli - Solo con importi

| TITOLO TIPOLOGIA | DENOMINAZIONE | RESIDUI ATTIVI AL 1/1/2018 (RS) | | RISCOSSIONI IN C/RESIDUI (RR) | | RIACCERTAMENTI RESIDUI (R) | | RESIDUI ATTIVI DA ESERCIZI PRECEDENTI (EP = RS -RR+R) | | | |
|---------------------|---|---|--------------|-------------------------------------|------------|---|-------------|--|-------------|--|----------|
| | | PREVISIONI DEFINITIVE DI COMPETENZA (CP) | | RISCOSSIONI IN C/COMPETENZA (RC) | | ACCERTAMENTI (A) | | MAGGIORI O MINORI ENTRATE DI COMPETENZA =A-CP | | RESIDUI ATTIVI DA ESERCIZIO DI COMPETENZA (EC=A-RC) | |
| | | PREVISIONI DEFINITIVE DI CASSA (CS) | | TOTALE RISCOSSIONI (TR=RR+RC) | | MAGGIORI O MINORI ENTRATE DI CASSA =TR-CS | | TOTALE RESIDUI ATTIVI DA RIPORTARE (TR=EP+EC) | | | |
| | Cap. 2300.0 Cod. 2.0101.02 Pdc E.2.01.01.02.001 CONTRIBUTO DA REGIONE PER SERVIZIO URBANISTICA | RS | 0,00 | RR | 0,00 | R | 0,00 | EP | 0,00 | | |
| | | CP | 0,00 | RC | 17.212,20 | A | 17.212,20 | CP | 17.212,20 | EC | 0,00 |
| | | CS | 0,00 | TR | 17.212,20 | CS | 17.212,20 | TR | 0,00 | | |
| | Cap. 2500.0 Cod. 2.0101.02 Pdc E.2.01.01.02.004 CONTRIBUTO PROVINCIALE PER BORSE DI STUDIO E LIBRI DI TESTO | RS | 3.244,59 | RR | 3.244,59 | R | 0,00 | EP | 0,00 | | |
| | | CP | 5.000,00 | RC | 0,00 | A | 7.484,87 | CP | 2.484,87 | EC | 7.484,87 |
| | | CS | 8.244,59 | TR | 3.244,59 | CS | -5.000,00 | TR | 7.484,87 | | |
| | Cap. 2510.0 Cod. 2.0101.02 Pdc E.2.01.01.02.004 CONTRIBUTO PROVINCIALE : COORDINAMENTO PEDAGOGICO E ATTIVAZIONE NUOVE TIPOLOGIE | RS | 1.201,35 | RR | 0,00 | R | 0,00 | EP | 1.201,35 | | |
| | | CP | 400,00 | RC | 0,00 | A | 0,00 | CP | -400,00 | EC | 0,00 |
| | | CS | 1.601,35 | TR | 0,00 | CS | -1.601,35 | TR | 1.201,35 | | |
| | Cap. 2515.0 Cod. 2.0101.02 Pdc E.2.01.01.02.004 CONTRIBUTO PROVINCIALE GESTIONE ASILI NIDO | RS | 9.914,00 | RR | 0,00 | R | 0,00 | EP | 9.914,00 | | |
| | | CP | 14.804,05 | RC | 14.804,05 | A | 14.804,05 | CP | 0,00 | EC | 0,00 |
| | | CS | 24.718,05 | TR | 14.804,05 | CS | -9.914,00 | TR | 9.914,00 | | |
| | Cap. 2518.0 Cod. 2.0101.02 Pdc E.2.01.01.02.004 CONTRIBUTO DALLA PROVINCIA PER ATTIVITA' CULTURALI E BIBLIOTECA | RS | 0,00 | RR | 0,00 | R | 0,00 | EP | 0,00 | | |
| | | CP | 17.864,00 | RC | 13.364,00 | A | 16.864,00 | CP | -1.000,00 | EC | 3.500,00 |
| | | CS | 17.864,00 | TR | 13.364,00 | CS | -4.500,00 | TR | 3.500,00 | | |
| | Cap. 2550.0 Cod. 2.0101.02 Pdc E.2.01.01.02.005 TRASFERIMENTO DA UNIONE TERRE D'ACQUA PER ATTUAZIONE PROGETTI IN AMBITO SOCIALE | RS | 342.211,51 | RR | 176.027,35 | R | 1.666,03 | EP | 167.850,19 | | |
| | | CP | 53.785,15 | RC | 0,00 | A | 3.457,93 | CP | -50.327,22 | EC | 3.457,93 |
| | | CS | 395.996,66 | TR | 176.027,35 | CS | -219.969,31 | TR | 171.308,12 | | |
| | Cap. 2552.0 Cod. 2.0101.02 Pdc E.2.01.01.02.005 TRASFERIMENTO DA UNIONE TERRE D'ACQUA PER SANZIONI CODICE DELLA STRADA | RS | 658.291,45 | RR | 772.304,11 | R | 200.777,66 | EP | 86.765,00 | | |
| | | CP | 310.212,73 | RC | 0,00 | A | 0,00 | CP | -310.212,73 | EC | 0,00 |
| | | CS | 1.169.281,84 | TR | 772.304,11 | CS | -396.977,73 | TR | 86.765,00 | | |
| | Cap. 2553.0 Cod. 2.0101.02 Pdc E.2.01.01.02.005 TRASFERIMENTO DA UNIONE TERRE D'ACQUA PROGETTO CONCILIAZIONE VITA-LAVORO FREQUENZA CENTRI ESTIVI - QUOTA FSE | RS | 0,00 | RR | 0,00 | R | 0,00 | EP | 0,00 | | |
| | | CP | 6.949,85 | RC | 5.679,85 | A | 5.679,85 | CP | -1.270,00 | EC | 0,00 |
| | | CS | 6.949,85 | TR | 5.679,85 | CS | -1.270,00 | TR | 0,00 | | |
| | Cap. 2580.0 Cod. 2.0101.02 Pdc E.2.01.01.02.000 TRASFERIMENTO DA ALTRI ENTI DEL SETTORE PUBBLICO PER FINALITA' DIVERSE | RS | 0,00 | RR | 0,00 | R | 0,00 | EP | 0,00 | | |
| | | CP | 30.337,00 | RC | 38.482,00 | A | 38.482,00 | CP | 8.145,00 | EC | 0,00 |
| | | CS | 30.328,00 | TR | 38.482,00 | CS | 8.154,00 | TR | 0,00 | | |



COMUNE DI SALA BOLOGNESE

CITTA' METROPOLITANA DI BOLOGNA

CONTO DEL BILANCIO - GESTIONE DELLE ENTRATE 2018

Dettaglio Capitoli, Articoli - Solo con importi

| TITOLO TIPOLOGIA | DENOMINAZIONE | RESIDUI ATTIVI AL 1/1/2018 (RS) | | RISCOSSIONI IN C/RESIDUI (RR) | | RIACCERTAMENTI RESIDUI (R) | | RESIDUI ATTIVI DA ESERCIZI PRECEDENTI (EP = RS -RR+R) | | | |
|---------------------|---|---|--------------|-------------------------------------|--------------|---|-------------|--|-------------|--|------------|
| | | PREVISIONI DEFINITIVE DI COMPETENZA (CP) | | RISCOSSIONI IN C/COMPETENZA (RC) | | ACCERTAMENTI (A) | | MAGGIORI O MINORI ENTRATE DI COMPETENZA =A-CP | | RESIDUI ATTIVI DA ESERCIZIO DI COMPETENZA (EC=A-RC) | |
| | | PREVISIONI DEFINITIVE DI CASSA (CS) | | TOTALE RISCOSSIONI (TR=RR+RC) | | MAGGIORI O MINORI ENTRATE DI CASSA =TR-CS | | TOTALE RESIDUI ATTIVI DA RIPORTARE (TR=EP+EC) | | | |
| 20000 | Totale TITOLO 2 TRASFERIMENTI CORRENTI | RS | 1.018.656,78 | RR | 953.341,06 | R | 202.443,69 | | | EP | 267.759,41 |
| | | CP | 713.655,69 | RC | 358.983,99 | A | 373.426,79 | CP | -340.228,90 | EC | 14.442,80 |
| | | CS | 1.933.081,13 | TR | 1.312.325,05 | CS | -620.756,08 | | | TR | 282.202,21 |



COMUNE DI SALA BOLOGNESE

CITTA' METROPOLITANA DI BOLOGNA

CONTO DEL BILANCIO - GESTIONE DELLE ENTRATE 2018

Dettaglio Capitoli, Articoli - Solo con importi

| TITOLO TIPOLOGIA | DENOMINAZIONE | RESIDUI ATTIVI AL 1/1/2018 (RS) | | RISCOSSIONI IN C/RESIDUI (RR) | | RIACCERTAMENTI RESIDUI (R) | | RESIDUI ATTIVI DA ESERCIZI PRECEDENTI (EP = RS -RR+R) | | | |
|---------------------|---|---|--------------|-------------------------------------|--------------|---|--------------|--|-----------|--|------------|
| | | PREVISIONI DEFINITIVE DI COMPETENZA (CP) | | RISCOSSIONI IN C/COMPETENZA (RC) | | ACCERTAMENTI (A) | | MAGGIORI O MINORI ENTRATE DI COMPETENZA =A-CP | | RESIDUI ATTIVI DA ESERCIZIO DI COMPETENZA (EC=A-RC) | |
| | | PREVISIONI DEFINITIVE DI CASSA (CS) | | TOTALE RISCOSSIONI (TR=RR+RC) | | MAGGIORI O MINORI ENTRATE DI CASSA =TR-CS | | TOTALE RESIDUI ATTIVI DA RIPORTARE (TR=EP+EC) | | | |
| TITOLO 3 | ENTRATE EXTRATRIBUTARIE | | | | | | | | | | |
| 30100 | Tipologia 100: Vendita di beni e servizi e proventi derivanti dalla gestione dei beni | RS | 1.349.088,75 | RR | 1.098.735,17 | R | 254.700,28 | | | EP | 505.053,86 |
| | | CP | 1.088.117,97 | RC | 762.222,01 | A | 1.137.365,22 | CP | 49.247,25 | EC | 375.143,21 |
| | | CS | 2.423.873,13 | TR | 1.860.957,18 | CS | -562.915,95 | | | TR | 880.197,07 |
| | Cap. 3100.0 Cod. 3.0102.00 Pdc E.3.01.02.01.032 DIRITTI DI SEGRETERIA E DI ROGITO | RS | 49,02 | RR | 49,02 | R | 0,00 | | | EP | 0,00 |
| | | CP | 5.000,00 | RC | 1.835,37 | A | 1.861,11 | CP | -3.138,89 | EC | 25,74 |
| | | CS | 5.000,00 | TR | 1.884,39 | CS | -3.115,61 | | | TR | 25,74 |
| | Cap. 3101.0 Cod. 3.0102.00 Pdc E.3.01.02.01.032 DIRITTI DI SEGRETERIA LEGGE 68/93 | RS | 2.210,00 | RR | 2.210,00 | R | 0,00 | | | EP | 0,00 |
| | | CP | 36.341,08 | RC | 44.546,08 | A | 44.546,08 | CP | 8.205,00 | EC | 0,00 |
| | | CS | 37.811,08 | TR | 46.756,08 | CS | 8.945,00 | | | TR | 0,00 |
| | Cap. 3110.0 Cod. 3.0102.00 Pdc E.3.01.02.01.029 PROVENTI PER CESSIONE CARTOGRAFIE, STAMPATI E FOTOCOPIE (UFFICIO TECNICO) | RS | 164,00 | RR | 164,00 | R | 0,00 | | | EP | 0,00 |
| | | CP | 1.300,00 | RC | 1.667,10 | A | 1.832,10 | CP | 532,10 | EC | 165,00 |
| | | CS | 1.333,50 | TR | 1.831,10 | CS | 497,60 | | | TR | 165,00 |
| | Cap. 3130.0 Cod. 3.0102.00 Pdc E.3.01.02.01.033 DIRITTI PER IL RILASCIO DELLE CARTE D'IDENTITA' | RS | 476,36 | RR | 476,36 | R | 0,00 | | | EP | 0,00 |
| | | CP | 23.103,20 | RC | 23.500,32 | A | 24.922,44 | CP | 1.819,24 | EC | 1.422,12 |
| | | CS | 23.103,20 | TR | 23.976,68 | CS | 873,48 | | | TR | 1.422,12 |
| | Cap. 3135.0 Cod. 3.0102.00 Pdc E.3.01.02.01.000 DIRITTI DI NOTIFICA | RS | 47,28 | RR | 47,28 | R | 0,00 | | | EP | 0,00 |
| | | CP | 800,00 | RC | 728,40 | A | 894,26 | CP | 94,26 | EC | 165,86 |
| | | CS | 805,88 | TR | 775,68 | CS | -30,20 | | | TR | 165,86 |
| | Cap. 3150.0 Cod. 3.0102.00 Pdc E.3.02.02.01.001 SANZIONI AMMINISTRATIVE PER VIOLAZIONE DI NORME DEL CODICE STRADALE | RS | 698.635,79 | RR | 762.606,99 | R | 246.766,32 | | | EP | 182.795,12 |
| | | CP | 0,00 | RC | 0,00 | A | 0,00 | CP | 0,00 | EC | 0,00 |
| | | CS | 698.635,79 | TR | 762.606,99 | CS | 63.971,20 | | | TR | 182.795,12 |
| | Cap. 3165.0 Cod. 3.0102.00 Pdc E.3.01.02.01.008 RETTE PER IL SERVIZIO DI REFEZIONE SCUOLA DELL'INFANZIA | RS | 116.065,05 | RR | 64.944,06 | R | 0,00 | | | EP | 51.120,99 |
| | | CP | 195.000,00 | RC | 118.463,10 | A | 190.225,68 | CP | -4.774,32 | EC | 71.762,58 |
| | | CS | 310.948,02 | TR | 183.407,16 | CS | -127.540,86 | | | TR | 122.883,57 |
| | Cap. 3170.0 Cod. 3.0102.00 Pdc E.3.01.02.01.008 RETTE PER IL SERVIZIO DI REFEZIONE SCUOLE ELEMENTARI | RS | 233.808,72 | RR | 127.699,32 | R | 362,61 | | | EP | 106.472,01 |
| | | CP | 357.000,00 | RC | 204.092,20 | A | 354.950,98 | CP | -2.049,02 | EC | 150.858,78 |
| | | CS | 591.171,33 | TR | 331.791,52 | CS | -259.379,81 | | | TR | 257.330,79 |



COMUNE DI SALA BOLOGNESE

CITTA' METROPOLITANA DI BOLOGNA

CONTO DEL BILANCIO - GESTIONE DELLE ENTRATE 2018

Dettaglio Capitoli, Articoli - Solo con importi

| TITOLO TIPOLOGIA | DENOMINAZIONE | RESIDUI ATTIVI AL 1/1/2018 (RS) | | RISCOSSIONI IN C/RESIDUI (RR) | | RIACCERTAMENTI RESIDUI (R) | | | | RESIDUI ATTIVI DA ESERCIZI PRECEDENTI (EP = RS -RR+R) | |
|---|---------------|---|-----------|-------------------------------------|-----------|---|-----------|---|-----------|--|--|
| | | PREVISIONI DEFINITIVE DI COMPETENZA (CP) | | RISCOSSIONI IN C/COMPETENZA (RC) | | ACCERTAMENTI (A) | | MAGGIORI O MINORI ENTRATE DI COMPETENZA =A-CP | | RESIDUI ATTIVI DA ESERCIZIO DI COMPETENZA (EC=A-RC) | |
| | | PREVISIONI DEFINITIVE DI CASSA (CS) | | TOTALE RISCOSSIONI (TR=RR+RC) | | MAGGIORI O MINORI ENTRATE DI CASSA =TR-CS | | | | TOTALE RESIDUI ATTIVI DA RIPORTARE (TR=EP+EC) | |
| Cap. 3175.0 Cod. 3.0102.00 Pdc E.3.01.02.01.008 RETTE PER IL SERVIZIO DI REFEZIONE SCUOLA MEDIA | RS | 5.786,17 | RR | 0,00 | R | 0,00 | | | EP | 5.786,17 | |
| | CP | 0,00 | RC | 0,00 | A | 0,00 | CP | 0,00 | EC | 0,00 | |
| | CS | 5.786,17 | TR | 0,00 | CS | -5.786,17 | | | TR | 5.786,17 | |
| Cap. 3180.0 Cod. 3.0102.00 Pdc E.3.01.02.01.000 RETTE PER IL SERVIZIO DI PRE-POST SCUOLA | RS | 28.029,68 | RR | 12.063,18 | R | 0,00 | | | EP | 15.966,50 | |
| | CP | 85.000,00 | RC | 70.511,82 | A | 85.584,32 | CP | 584,32 | EC | 15.072,50 | |
| | CS | 113.324,68 | TR | 82.575,00 | CS | -30.749,68 | | | TR | 31.039,00 | |
| Cap. 3195.0 Cod. 3.0102.00 Pdc E.3.01.02.01.000 RETTE FREQUENZA ATTIVITA' ESTIVE PER MINORI | RS | 8.047,48 | RR | 2.380,00 | R | 0,00 | | | EP | 5.667,48 | |
| | CP | 30.000,00 | RC | 23.120,00 | A | 30.080,00 | CP | 80,00 | EC | 6.960,00 | |
| | CS | 38.047,48 | TR | 25.500,00 | CS | -12.547,48 | | | TR | 12.627,48 | |
| Cap. 3200.0 Cod. 3.0102.00 Pdc E.3.01.02.01.016 RETTE PER IL SERVIZIO TRASPORTO SCOLASTICO | RS | 51.621,73 | RR | 23.227,50 | R | 0,00 | | | EP | 28.394,23 | |
| | CP | 25.000,00 | RC | 34.440,00 | A | 36.662,50 | CP | 11.662,50 | EC | 2.222,50 | |
| | CS | 75.045,71 | TR | 57.667,50 | CS | -17.378,21 | | | TR | 30.616,73 | |
| Cap. 3240.0 Cod. 3.0102.00 Pdc E.3.01.02.01.002 RETTE FREQUENZA ASILO NIDO | RS | 105.800,50 | RR | 59.946,79 | R | 2.015,95 | | | EP | 47.869,66 | |
| | CP | 191.000,00 | RC | 133.238,61 | A | 204.824,94 | CP | 13.824,94 | EC | 71.586,33 | |
| | CS | 298.816,45 | TR | 193.185,40 | CS | -105.631,05 | | | TR | 119.455,99 | |
| Cap. 3245.0 Cod. 3.0102.00 Pdc E.3.01.02.01.000 PROVENTI PER INTERVENTI ORTI SOCIALI | RS | 850,00 | RR | 1.000,00 | R | 150,00 | | | EP | 0,00 | |
| | CP | 1.150,00 | RC | 300,00 | A | 1.050,00 | CP | -100,00 | EC | 750,00 | |
| | CS | 1.150,00 | TR | 1.300,00 | CS | 150,00 | | | TR | 750,00 | |
| Cap. 3310.0 Cod. 3.0102.00 Pdc E.3.01.02.01.000 PROVENTI DIVERSI DEI SERVIZI CIMITERIALI | RS | 4.618,24 | RR | 4.533,68 | R | 0,00 | | | EP | 84,56 | |
| | CP | 20.000,00 | RC | 19.746,78 | A | 22.631,95 | CP | 2.631,95 | EC | 2.885,17 | |
| | CS | 20.483,86 | TR | 24.280,46 | CS | 3.796,60 | | | TR | 2.969,73 | |
| Cap. 3320.0 Cod. 3.0102.00 Pdc E.3.01.02.01.014 PROVENTI DA ILLUMINAZIONE VOTIVA | RS | 33.579,43 | RR | 26.684,24 | R | 0,00 | | | EP | 6.895,19 | |
| | CP | 30.000,00 | RC | 0,00 | A | 29.733,91 | CP | -266,09 | EC | 29.733,91 | |
| | CS | 63.579,43 | TR | 26.684,24 | CS | -36.895,19 | | | TR | 36.629,10 | |
| Cap. 3335.0 Cod. 3.0102.00 Pdc E.3.01.02.01.000 PROVENTI PER RIMBORSO ASSEGNAZIONE CARTELLI PASSO CARRAIO | RS | 0,00 | RR | 0,00 | R | 0,00 | | | EP | 0,00 | |
| | CP | 50,00 | RC | 0,00 | A | 0,00 | CP | -50,00 | EC | 0,00 | |
| | CS | 50,00 | TR | 0,00 | CS | -50,00 | | | TR | 0,00 | |



COMUNE DI SALA BOLOGNESE

CITTA' METROPOLITANA DI BOLOGNA

CONTO DEL BILANCIO - GESTIONE DELLE ENTRATE 2018

Dettaglio Capitoli, Articoli - Solo con importi

| TITOLO TIPOLOGIA | DENOMINAZIONE | RESIDUI ATTIVI AL 1/1/2018 (RS) | | RISCOSSIONI IN C/RESIDUI (RR) | | RIACCERTAMENTI RESIDUI (R) | | RESIDUI ATTIVI DA ESERCIZI PRECEDENTI (EP = RS -RR+R) | | | |
|---|---------------|---|----|-------------------------------------|----|---|----|--|----|--|--|
| | | PREVISIONI DEFINITIVE DI COMPETENZA (CP) | | RISCOSSIONI IN C/COMPETENZA (RC) | | ACCERTAMENTI (A) | | MAGGIORI O MINORI ENTRATE DI COMPETENZA =A-CP | | RESIDUI ATTIVI DA ESERCIZIO DI COMPETENZA (EC=A-RC) | |
| | | PREVISIONI DEFINITIVE DI CASSA (CS) | | TOTALE RISCOSSIONI (TR=RR+RC) | | MAGGIORI O MINORI ENTRATE DI CASSA =TR-CS | | TOTALE RESIDUI ATTIVI DA RIPORTARE (TR=EP+EC) | | | |
| Cap. 3400.0 Cod. 3.0103.00 Pdc E.3.01.03.02.002 FITTI ATTIVI PER ALLOGGI A CANONE SOCIALE (E.R.P.) | RS | 1.941,44 | RR | 0,00 | R | 0,00 | CP | 0,00 | EP | 1.941,44 | |
| | CP | 1.003,48 | RC | 1.003,48 | A | 1.003,48 | | | EC | 0,00 | |
| | CS | 2.944,92 | TR | 1.003,48 | CS | -1.941,44 | | | TR | 1.941,44 | |
| Cap. 3410.0 Cod. 3.0103.00 Pdc E.3.01.03.02.002 FITTI ATTIVI DI ALTRI ALLOGGI | RS | 6.126,87 | RR | 552,50 | R | 0,00 | CP | 0,00 | EP | 5.574,37 | |
| | CP | 6.691,20 | RC | 4.293,52 | A | 6.691,20 | | | EC | 2.397,68 | |
| | CS | 12.818,07 | TR | 4.846,02 | CS | -7.972,05 | | | TR | 7.972,05 | |
| Cap. 3415.0 Cod. 3.0103.00 Pdc E.3.01.03.02.002 FITTI ATTIVI AMBULATORI | RS | 0,00 | RR | 0,00 | R | 0,00 | CP | -728,10 | EP | 0,00 | |
| | CP | 2.679,01 | RC | 1.950,91 | A | 1.950,91 | | | EC | 0,00 | |
| | CS | 2.679,01 | TR | 1.950,91 | CS | -728,10 | | | TR | 0,00 | |
| Cap. 3420.0 Cod. 3.0103.00 Pdc E.3.01.03.02.002 ENTRATE PER APPARTAMENTO PRONTA EMERGENZA ABITATIVA | RS | 3.775,31 | RR | 1.063,26 | R | 0,00 | CP | -252,00 | EP | 2.712,05 | |
| | CP | 3.000,00 | RC | 1.035,00 | A | 2.748,00 | | | EC | 1.713,00 | |
| | CS | 6.775,31 | TR | 2.098,26 | CS | -4.677,05 | | | TR | 4.425,05 | |
| Cap. 3423.0 Cod. 3.0103.00 Pdc E.3.01.03.02.002 FITTI ATTIVI DI ALLOGGI DESTINATI A SCOPI SOCIALI | RS | 14.392,05 | RR | 0,00 | R | 0,00 | CP | 0,00 | EP | 14.392,05 | |
| | CP | 0,00 | RC | 0,00 | A | 0,00 | | | EC | 0,00 | |
| | CS | 14.392,05 | TR | 0,00 | CS | -14.392,05 | | | TR | 14.392,05 | |
| Cap. 3426.0 Cod. 3.0103.00 Pdc E.3.01.03.02.001 FITTI ATTIVI DI AREE | RS | 23.930,00 | RR | 0,00 | R | 5.405,40 | CP | 16.988,55 | EP | 29.335,40 | |
| | CP | 45.000,00 | RC | 51.488,55 | A | 61.988,55 | | | EC | 10.500,00 | |
| | CS | 68.930,00 | TR | 51.488,55 | CS | -17.441,45 | | | TR | 39.835,40 | |
| Cap. 3430.0 Cod. 3.0103.00 Pdc E.3.01.03.01.002 PROVENTI DERIVANTI DA CONCESSIONI DI LOCULI | RS | 4.997,08 | RR | 4.997,08 | R | 0,00 | CP | 0,00 | EP | 0,00 | |
| | CP | 0,00 | RC | 0,00 | A | 0,00 | | | EC | 0,00 | |
| | CS | 0,00 | TR | 4.997,08 | CS | 4.997,08 | | | TR | 0,00 | |
| Cap. 3440.0 Cod. 3.0103.00 Pdc E.3.01.03.01.002 CANONI OCCUPAZIONE TEMPORANEA SPAZI ED AREE PUBBLICHE | RS | 3.325,76 | RR | 3.279,12 | R | 0,00 | CP | 3.469,14 | EP | 46,64 | |
| | CP | 7.000,00 | RC | 5.086,10 | A | 10.469,14 | | | EC | 5.383,04 | |
| | CS | 7.430,40 | TR | 8.365,22 | CS | 934,82 | | | TR | 5.429,68 | |
| Cap. 3445.0 Cod. 3.0103.00 Pdc E.3.01.03.01.002 CANONI OCCUPAZIONE PERMANENTI SPAZI ED AREE PUBBLICHE | RS | 810,79 | RR | 810,79 | R | 0,00 | CP | 713,67 | EP | 0,00 | |
| | CP | 22.000,00 | RC | 21.174,67 | A | 22.713,67 | | | EC | 1.539,00 | |
| | CS | 22.810,79 | TR | 21.985,46 | CS | -825,33 | | | TR | 1.539,00 | |



COMUNE DI SALA BOLOGNESE

CITTA' METROPOLITANA DI BOLOGNA

CONTO DEL BILANCIO - GESTIONE DELLE ENTRATE 2018

Dettaglio Capitoli, Articoli - Solo con importi

| TITOLO TIPOLOGIA | DENOMINAZIONE | RESIDUI ATTIVI AL 1/1/2018 (RS) | | RISCOSSIONI IN C/RESIDUI (RR) | | RIACCERTAMENTI RESIDUI (R) | | | | RESIDUI ATTIVI DA ESERCIZI PRECEDENTI (EP = RS -RR+R) | |
|---|---|---|------------|-------------------------------------|------------|---|------------|---|-----------|--|--------|
| | | PREVISIONI DEFINITIVE DI COMPETENZA (CP) | | RISCOSSIONI IN C/COMPETENZA (RC) | | ACCERTAMENTI (A) | | MAGGIORI O MINORI ENTRATE DI COMPETENZA =A-CP | | RESIDUI ATTIVI DA ESERCIZIO DI COMPETENZA (EC=A-RC) | |
| | | PREVISIONI DEFINITIVE DI CASSA (CS) | | TOTALE RISCOSSIONI (TR=RR+RC) | | MAGGIORI O MINORI ENTRATE DI CASSA =TR-CS | | | | TOTALE RESIDUI ATTIVI DA RIPORTARE (TR=EP+EC) | |
| 30200 | Tipologia 200: Proventi derivanti dall'attività di controllo e repressione delle irregolarità e degli illeciti | RS | 0,00 | RR | 0,00 | R | 0,00 | | | EP | 0,00 |
| | | CP | 4.000,00 | RC | 0,00 | A | 0,00 | CP | -4.000,00 | EC | 0,00 |
| | | CS | 4.000,00 | TR | 0,00 | CS | -4.000,00 | | | TR | 0,00 |
| Cap. 3693.0 Cod. 3.0202.00 Pdc E.3.02.02.01.001 SANZIONI AMMINISTRATIVE VIOLAZIONI NORME RUE DA FAMIGLIE | | RS | 0,00 | RR | 0,00 | R | 0,00 | | | EP | 0,00 |
| | | CP | 2.000,00 | RC | 0,00 | A | 0,00 | CP | -2.000,00 | EC | 0,00 |
| | | CS | 2.000,00 | TR | 0,00 | CS | -2.000,00 | | | TR | 0,00 |
| Cap. 3698.0 Cod. 3.0202.00 Pdc E.3.02.03.01.001 SANZIONI AMMINISTRATIVE VIOLAZIONI NORME RUE DA IMPRESE | | RS | 0,00 | RR | 0,00 | R | 0,00 | | | EP | 0,00 |
| | | CP | 2.000,00 | RC | 0,00 | A | 0,00 | CP | -2.000,00 | EC | 0,00 |
| | | CS | 2.000,00 | TR | 0,00 | CS | -2.000,00 | | | TR | 0,00 |
| 30300 | Tipologia 300: Interessi attivi | RS | 32,48 | RR | 32,48 | R | 0,00 | | | EP | 0,00 |
| | | CP | 2.103,32 | RC | 821,89 | A | 924,76 | CP | -1.178,56 | EC | 102,87 |
| | | CS | 2.108,51 | TR | 854,37 | CS | -1.254,14 | | | TR | 102,87 |
| Cap. 3475.0 Cod. 3.0303.00 Pdc E.3.03.03.99.000 INTERESSI ATTIVI SU ENTRATE COMUNALI | | RS | 32,48 | RR | 32,48 | R | 0,00 | | | EP | 0,00 |
| | | CP | 2.000,00 | RC | 818,57 | A | 921,44 | CP | -1.078,56 | EC | 102,87 |
| | | CS | 2.005,19 | TR | 851,05 | CS | -1.154,14 | | | TR | 102,87 |
| Cap. 3480.0 Cod. 3.0303.00 Pdc E.3.03.03.04.001 INTERESSI ATTIVI SU DEPOSITI BANCARI E POSTALI | | RS | 0,00 | RR | 0,00 | R | 0,00 | | | EP | 0,00 |
| | | CP | 100,00 | RC | 0,00 | A | 0,00 | CP | -100,00 | EC | 0,00 |
| | | CS | 100,00 | TR | 0,00 | CS | -100,00 | | | TR | 0,00 |
| Cap. 3481.0 Cod. 3.0303.00 Pdc E.3.03.03.03.001 INTERESSI ATTIVI CONTO TESORERIA UNICA | | RS | 0,00 | RR | 0,00 | R | 0,00 | | | EP | 0,00 |
| | | CP | 3,32 | RC | 3,32 | A | 3,32 | CP | 0,00 | EC | 0,00 |
| | | CS | 3,32 | TR | 3,32 | CS | 0,00 | | | TR | 0,00 |
| 30400 | Tipologia 400: Altre entrate da redditi da capitale | RS | 0,00 | RR | 0,00 | R | 0,00 | | | EP | 0,00 |
| | | CP | 115.000,00 | RC | 123.214,58 | A | 123.214,58 | CP | 8.214,58 | EC | 0,00 |
| | | CS | 115.000,00 | TR | 123.214,58 | CS | 8.214,58 | | | TR | 0,00 |
| Cap. 3490.0 Cod. 3.0403.00 Pdc E.3.04.02.03.002 DIVIDENDI SU PARTECIPAZIONI SOCIETARIE | | RS | 0,00 | RR | 0,00 | R | 0,00 | | | EP | 0,00 |
| | | CP | 115.000,00 | RC | 123.214,58 | A | 123.214,58 | CP | 8.214,58 | EC | 0,00 |
| | | CS | 115.000,00 | TR | 123.214,58 | CS | 8.214,58 | | | TR | 0,00 |



COMUNE DI SALA BOLOGNESE

CITTA' METROPOLITANA DI BOLOGNA

CONTO DEL BILANCIO - GESTIONE DELLE ENTRATE 2018

Dettaglio Capitoli, Articoli - Solo con importi

| TITOLO TIPOLOGIA | DENOMINAZIONE | RESIDUI ATTIVI AL 1/1/2018 (RS) | | RISCOSSIONI IN C/RESIDUI (RR) | | RIACCERTAMENTI RESIDUI (R) | | RESIDUI ATTIVI DA ESERCIZI PRECEDENTI (EP = RS -RR+R) | | | |
|---------------------|--|---|------------|-------------------------------------|------------|---|-------------|--|-------------|--|------------|
| | | PREVISIONI DEFINITIVE DI COMPETENZA (CP) | | RISCOSSIONI IN C/COMPETENZA (RC) | | ACCERTAMENTI (A) | | MAGGIORI O MINORI ENTRATE DI COMPETENZA =A-CP | | RESIDUI ATTIVI DA ESERCIZIO DI COMPETENZA (EC=A-RC) | |
| | | PREVISIONI DEFINITIVE DI CASSA (CS) | | TOTALE RISCOSSIONI (TR=RR+RC) | | MAGGIORI O MINORI ENTRATE DI CASSA =TR-CS | | TOTALE RESIDUI ATTIVI DA RIPORTARE (TR=EP+EC) | | | |
| 30500 | Tipologia 500: Rimborsi e altre entrate correnti | RS | 296.055,45 | RR | 143.323,66 | R | -2.490,83 | | | EP | 150.240,96 |
| | | CP | 345.298,22 | RC | 162.807,21 | A | 221.452,35 | CP | -123.845,87 | EC | 58.645,14 |
| | | CS | 642.155,05 | TR | 306.130,87 | CS | -336.024,18 | | | TR | 208.886,10 |
| | Cap. 3137.0 Cod. 3.0502.00 Pdc E.3.01.02.01.000 COMMISSIONI PER RISCOSSIONE TEFA (TRIB. FUNZ. ESER. TUTELA PROT. AMB.) | RS | 507,58 | RR | 0,00 | R | 0,00 | | | EP | 507,58 |
| | | CP | 182,44 | RC | 0,00 | A | 182,44 | CP | 0,00 | EC | 182,44 |
| | | CS | 690,02 | TR | 0,00 | CS | -690,02 | | | TR | 690,02 |
| | Cap. 3497.0 Cod. 3.0502.00 Pdc E.3.05.99.99.000 RIMBORSO DALLO STATO MENSE SCOLASTICHE | RS | 0,00 | RR | 0,00 | R | 0,00 | | | EP | 0,00 |
| | | CP | 20.000,00 | RC | 18.580,27 | A | 18.580,27 | CP | -1.419,73 | EC | 0,00 |
| | | CS | 20.000,00 | TR | 18.580,27 | CS | -1.419,73 | | | TR | 0,00 |
| | Cap. 3499.0 Cod. 3.0502.00 Pdc E.3.05.02.01.001 RIMBORSO DA AMMINISTRAZIONI PUBBLICHE PER COMANDO DIPENDENTI | RS | 54.549,43 | RR | 29.897,58 | R | 976,47 | | | EP | 25.628,32 |
| | | CP | 20.510,50 | RC | 18.371,42 | A | 20.510,50 | CP | 0,00 | EC | 2.139,08 |
| | | CS | 75.059,93 | TR | 48.269,00 | CS | -26.790,93 | | | TR | 27.767,40 |
| | Cap. 3501.0 Cod. 3.0502.00 Pdc E.3.05.99.99.000 RIMBORSO UNIONE TERRE D'ACQUA PER SPESE SOSTENUTE | RS | 10.369,53 | RR | 4.994,53 | R | -1.137,68 | | | EP | 4.237,32 |
| | | CP | 3.000,00 | RC | 0,00 | A | 0,00 | CP | -3.000,00 | EC | 0,00 |
| | | CS | 13.369,53 | TR | 4.994,53 | CS | -8.375,00 | | | TR | 4.237,32 |
| | Cap. 3503.0 Cod. 3.0502.00 Pdc E.3.05.02.01.001 RIMBORSO DA MMINISTRAZIONI PUBBLICHE PER SEGRETERIA IN CONVENZIONE | RS | 34.601,79 | RR | 34.510,46 | R | -91,33 | | | EP | 0,00 |
| | | CP | 50.282,68 | RC | 0,00 | A | 50.282,68 | CP | 0,00 | EC | 50.282,68 |
| | | CS | 84.884,47 | TR | 34.510,46 | CS | -50.374,01 | | | TR | 50.282,68 |
| | Cap. 3510.0 Cod. 3.0502.00 Pdc E.3.05.02.03.001 RIMBORSO DALLO STATO PER SPESE CONSULTAZIONI ELETTORALI | RS | 0,00 | RR | 0,00 | R | 0,00 | | | EP | 0,00 |
| | | CP | 20.645,90 | RC | 19.381,52 | A | 19.381,52 | CP | -1.264,38 | EC | 0,00 |
| | | CS | 20.645,90 | TR | 19.381,52 | CS | -1.264,38 | | | TR | 0,00 |
| | Cap. 3519.0 Cod. 3.0502.00 Pdc E.3.05.99.99.000 RIMBORSO MENSA DIPENDENTI COMUNALI | RS | 0,00 | RR | 0,00 | R | 0,00 | | | EP | 0,00 |
| | | CP | 1.500,00 | RC | 1.050,00 | A | 2.500,00 | CP | 1.000,00 | EC | 1.450,00 |
| | | CS | 2.125,00 | TR | 1.050,00 | CS | -1.075,00 | | | TR | 1.450,00 |
| | Cap. 3587.0 Cod. 3.0502.00 Pdc E.3.05.99.99.000 RETTIFICA IVA SPLIT COMMERCIALE | RS | 0,00 | RR | 0,00 | R | 0,00 | | | EP | 0,00 |
| | | CP | 60.000,00 | RC | 0,00 | A | 0,00 | CP | -60.000,00 | EC | 0,00 |
| | | CS | 60.000,00 | TR | 0,00 | CS | -60.000,00 | | | TR | 0,00 |



COMUNE DI SALA BOLOGNESE

CITTA' METROPOLITANA DI BOLOGNA

CONTO DEL BILANCIO - GESTIONE DELLE ENTRATE 2018

Dettaglio Capitoli, Articoli - Solo con importi

| TITOLO TIPOLOGIA | DENOMINAZIONE | RESIDUI ATTIVI AL 1/1/2018 (RS) | | RISCOSSIONI IN C/RESIDUI (RR) | | RIACCERTAMENTI RESIDUI (R) | | | | RESIDUI ATTIVI DA ESERCIZI PRECEDENTI (EP = RS -RR+R) | |
|---------------------|--|---|-----------|-------------------------------------|-----------|---|-----------|---|-----------|--|----------|
| | | PREVISIONI DEFINITIVE DI COMPETENZA (CP) | | RISCOSSIONI IN C/COMPETENZA (RC) | | ACCERTAMENTI (A) | | MAGGIORI O MINORI ENTRATE DI COMPETENZA =A-CP | | RESIDUI ATTIVI DA ESERCIZIO DI COMPETENZA (EC=A-RC) | |
| | | PREVISIONI DEFINITIVE DI CASSA (CS) | | TOTALE RISCOSSIONI (TR=RR+RC) | | MAGGIORI O MINORI ENTRATE DI CASSA =TR-CS | | | | TOTALE RESIDUI ATTIVI DA RIPORTARE (TR=EP+EC) | |
| | Cap. 3588.0 Cod. 3.0502.00 Pdc E.3.05.99.99.000 CONTRIBUTI PER INTERVENTI DI RISANAMENTO E VALORIZZAZIONE AMBIENTALE(ATTIVITA' ESTRATTIVE) | RS | 0,00 | RR | 0,00 | R | 0,00 | | | EP | 0,00 |
| | | CP | 10.000,00 | RC | 25.987,36 | A | 25.987,36 | CP | 15.987,36 | EC | 0,00 |
| | | CS | 10.000,00 | TR | 25.987,36 | CS | 15.987,36 | | | TR | 0,00 |
| | Cap. 3590.0 Cod. 3.0502.00 Pdc E.3.05.99.99.000 ENTRATE PER STERILIZZAZIONE INVERSIONE CONTABILE IVA (REVERSE CHARGE) | RS | 0,00 | RR | 0,00 | R | 0,00 | | | EP | 0,00 |
| | | CP | 3.000,00 | RC | 0,00 | A | 0,00 | CP | -3.000,00 | EC | 0,00 |
| | | CS | 3.000,00 | TR | 0,00 | CS | -3.000,00 | | | TR | 0,00 |
| | Cap. 3600.0 Cod. 3.0502.00 Pdc E.3.05.99.99.000 INTROITI E RIMBORSI DIVERSI SPORTELLO POLIFUNZIONALE | RS | 105,00 | RR | 105,00 | R | 0,00 | | | EP | 0,00 |
| | | CP | 1.000,00 | RC | 120,00 | A | 120,00 | CP | -880,00 | EC | 0,00 |
| | | CS | 1.100,00 | TR | 225,00 | CS | -875,00 | | | TR | 0,00 |
| | Cap. 3655.0 Cod. 3.0502.00 Pdc E.3.05.99.99.000 RIMBORSO DA PRIVATI TRASPORTO PER DISABILI | RS | 744,49 | RR | 691,30 | R | 56,81 | | | EP | 110,00 |
| | | CP | 1.600,00 | RC | 1.367,97 | A | 1.515,90 | CP | -84,10 | EC | 147,93 |
| | | CS | 2.401,30 | TR | 2.059,27 | CS | -342,03 | | | TR | 257,93 |
| | Cap. 3656.0 Cod. 3.0502.00 Pdc E.3.05.02.03.003 RIMBORSO DA AZIENDA USL PER SPESE DI ASSISTENZA | RS | 63.406,21 | RR | 63.406,21 | R | 0,00 | | | EP | 0,00 |
| | | CP | 26.546,00 | RC | 26.110,85 | A | 26.110,85 | CP | -435,15 | EC | 0,00 |
| | | CS | 89.952,21 | TR | 89.517,06 | CS | -435,15 | | | TR | 0,00 |
| | Cap. 3657.0 Cod. 3.0502.00 Pdc E.3.05.99.99.000 RIMBORSO DA A.S.P. PER GESTIONE SERVIZI ALLA PERSONA | RS | 7.334,50 | RR | 0,00 | R | 0,00 | | | EP | 7.334,50 |
| | | CP | 1.000,00 | RC | 4.123,29 | A | 4.123,29 | CP | 3.123,29 | EC | 0,00 |
| | | CS | 8.334,50 | TR | 4.123,29 | CS | -4.211,21 | | | TR | 7.334,50 |
| | Cap. 3658.0 Cod. 3.0502.00 Pdc E.3.05.99.99.000 CONTRIBUTO DA AUSL PER SERVIZIO AMBIENTE | RS | 0,00 | RR | 0,00 | R | 0,00 | | | EP | 0,00 |
| | | CP | 3.480,70 | RC | 6.299,07 | A | 6.299,07 | CP | 2.818,37 | EC | 0,00 |
| | | CS | 3.480,70 | TR | 6.299,07 | CS | 2.818,37 | | | TR | 0,00 |
| | Cap. 3660.0 Cod. 3.0502.00 Pdc E.3.05.99.99.000 INTROITI E RIMBORSI DA ENTI E PRIVATI PER USO E GESTIONE IMPIANTI SPORTIVI COMUNALI | RS | 2.000,00 | RR | 1.000,00 | R | -1.000,00 | | | EP | 0,00 |
| | | CP | 2.000,00 | RC | 0,00 | A | 0,00 | CP | -2.000,00 | EC | 0,00 |
| | | CS | 4.000,00 | TR | 1.000,00 | CS | -3.000,00 | | | TR | 0,00 |
| | Cap. 3670.0 Cod. 3.0502.00 Pdc E.3.05.99.99.000 CONTRIBUTI E INTROITI DIVERSI DA PRIVATI PER ATTIVITA' CULTURALI | RS | 1.200,00 | RR | 1.200,00 | R | 0,00 | | | EP | 0,00 |
| | | CP | 0,00 | RC | 1.800,00 | A | 1.800,00 | CP | 1.800,00 | EC | 0,00 |
| | | CS | 1.200,00 | TR | 3.000,00 | CS | 1.800,00 | | | TR | 0,00 |



COMUNE DI SALA BOLOGNESE

CITTA' METROPOLITANA DI BOLOGNA

CONTO DEL BILANCIO - GESTIONE DELLE ENTRATE 2018

Dettaglio Capitoli, Articoli - Solo con importi

| TITOLO TIPOLOGIA | DENOMINAZIONE | RESIDUI ATTIVI AL 1/1/2018 (RS) | | RISCOSSIONI IN C/RESIDUI (RR) | | RIACCERTAMENTI RESIDUI (R) | | RESIDUI ATTIVI DA ESERCIZI PRECEDENTI (EP = RS -RR+R) | | | |
|--|---------------|---|-----------|-------------------------------------|-----------|---|-----------|--|-----------|--|--|
| | | PREVISIONI DEFINITIVE DI COMPETENZA (CP) | | RISCOSSIONI IN C/COMPETENZA (RC) | | ACCERTAMENTI (A) | | MAGGIORI O MINORI ENTRATE DI COMPETENZA =A-CP | | RESIDUI ATTIVI DA ESERCIZIO DI COMPETENZA (EC=A-RC) | |
| | | PREVISIONI DEFINITIVE DI CASSA (CS) | | TOTALE RISCOSSIONI (TR=RR+RC) | | MAGGIORI O MINORI ENTRATE DI CASSA =TR-CS | | | | TOTALE RESIDUI ATTIVI DA RIPORTARE (TR=EP+EC) | |
| Cap. 3672.0 Cod. 3.0502.00 Pdc E.3.05.99.99.000 CONTIBUTI DA PRIVATI PER ATTIVITA' SOCIALI | RS | 500,00 | RR | 0,00 | R | 0,00 | | EP | 500,00 | | |
| | CP | 0,00 | RC | 0,00 | A | 0,00 | CP | 0,00 | EC | 0,00 | |
| | CS | 500,00 | TR | 0,00 | CS | -500,00 | | TR | 500,00 | | |
| Cap. 3692.0 Cod. 3.0502.00 Pdc E.3.05.99.99.000 INTROITI E RIMBORSI PER UTILIZZO LOCALI COMUNALI | RS | 0,00 | RR | 0,00 | R | 0,00 | | EP | 0,00 | | |
| | CP | 2.550,00 | RC | 3.100,00 | A | 3.350,00 | CP | 800,00 | EC | 250,00 | |
| | CS | 2.850,00 | TR | 3.100,00 | CS | 250,00 | | TR | 250,00 | | |
| Cap. 3694.0 Cod. 3.0502.00 Pdc E.3.05.99.99.000 INTROITI GESTIONE ECOMUSEO DELL'ACQUA | RS | 0,00 | RR | 0,00 | R | 0,00 | | EP | 0,00 | | |
| | CP | 1.000,00 | RC | 900,00 | A | 1.000,00 | CP | 0,00 | EC | 100,00 | |
| | CS | 1.000,00 | TR | 900,00 | CS | -100,00 | | TR | 100,00 | | |
| Cap. 3695.0 Cod. 3.0501.00 Pdc E.3.05.01.01.000 RIMBORSI ASSICURAZIONI | RS | 17.816,00 | RR | 0,00 | R | 0,00 | | EP | 17.816,00 | | |
| | CP | 0,00 | RC | 0,00 | A | 0,00 | CP | 0,00 | EC | 0,00 | |
| | CS | 17.816,00 | TR | 0,00 | CS | -17.816,00 | | TR | 17.816,00 | | |
| Cap. 3696.0 Cod. 3.0502.00 Pdc E.3.05.99.99.000 INTROITI E RIMBORSI DIVERSI | RS | 12.295,10 | RR | 0,00 | R | -995,10 | | EP | 11.300,00 | | |
| | CP | 19.000,00 | RC | 13.603,50 | A | 13.603,50 | CP | -5.396,50 | EC | 0,00 | |
| | CS | 31.295,10 | TR | 13.603,50 | CS | -17.691,60 | | TR | 11.300,00 | | |
| Cap. 3697.0 Cod. 3.0502.00 Pdc E.3.05.99.99.000 CONTRIBUTI E RIMBORSI DIVERSI SOCIETA' | RS | 5.654,66 | RR | 0,00 | R | 0,00 | | EP | 5.654,66 | | |
| | CP | 1.000,00 | RC | 0,00 | A | 2.803,22 | CP | 1.803,22 | EC | 2.803,22 | |
| | CS | 6.654,66 | TR | 0,00 | CS | -6.654,66 | | TR | 8.457,88 | | |
| Cap. 3699.0 Cod. 3.0502.00 Pdc E.3.05.02.03.000 RIMBORSI, RECUPERI E RESTITUZIONI DI SOMME NON DOVUTE O INCASSATE IN ECCESSO | RS | 2.360,68 | RR | 2.148,18 | R | 0,00 | | EP | 212,50 | | |
| | CP | 1.500,00 | RC | 890,50 | A | 1.430,29 | CP | -69,71 | EC | 539,79 | |
| | CS | 3.685,25 | TR | 3.038,68 | CS | -646,57 | | TR | 752,29 | | |
| Cap. 3700.0 Cod. 3.0502.00 Pdc E.3.05.99.99.000 PROVENTI SU CAPITALE CONFERITO/UTILIZZATO DA AZIENDE SPECIALI E PARTECIPATE | RS | 0,00 | RR | 0,00 | R | 0,00 | | EP | 0,00 | | |
| | CP | 18.000,00 | RC | 17.873,90 | A | 17.873,90 | CP | -126,10 | EC | 0,00 | |
| | CS | 18.000,00 | TR | 17.873,90 | CS | -126,10 | | TR | 0,00 | | |
| Cap. 3702.0 Cod. 3.0599.00 Pdc E.3.01.01.01.004 INCENTIVO CONTO ENERGIA | RS | 81.810,48 | RR | 4.870,40 | R | 0,00 | | EP | 76.940,08 | | |
| | CP | 77.500,00 | RC | 3.097,56 | A | 3.097,56 | CP | -74.402,44 | EC | 0,00 | |
| | CS | 159.310,48 | TR | 7.967,96 | CS | -151.342,52 | | TR | 76.940,08 | | |



COMUNE DI SALA BOLOGNESE

CITTA' METROPOLITANA DI BOLOGNA

CONTO DEL BILANCIO - GESTIONE DELLE ENTRATE 2018

Dettaglio Capitoli, Articoli - Solo con importi

| TITOLO TIPOLOGIA | DENOMINAZIONE | RESIDUI ATTIVI AL 1/1/2018 (RS) | | RISCOSSIONI IN C/RESIDUI (RR) | | RIACCERTAMENTI RESIDUI (R) | | RESIDUI ATTIVI DA ESERCIZI PRECEDENTI (EP = RS -RR+R) | | | |
|---------------------|---|---|--------------|-------------------------------------|--------------|---|--------------|--|------------|--|--------------|
| | | PREVISIONI DEFINITIVE DI COMPETENZA (CP) | | RISCOSSIONI IN C/COMPETENZA (RC) | | ACCERTAMENTI (A) | | MAGGIORI O MINORI ENTRATE DI COMPETENZA =A-CP | | RESIDUI ATTIVI DA ESERCIZIO DI COMPETENZA (EC=A-RC) | |
| | | PREVISIONI DEFINITIVE DI CASSA (CS) | | TOTALE RISCOSSIONI (TR=RR+RC) | | MAGGIORI O MINORI ENTRATE DI CASSA =TR-CS | | TOTALE RESIDUI ATTIVI DA RIPORTARE (TR=EP+EC) | | | |
| | Cap. 3703.0 Cod. 3.0502.00 Pdc E.3.05.99.99.000 INTROITI E RIMBORSI DIVERSI AREA SOCIALE | RS | 800,00 | RR | 500,00 | R | -300,00 | | | EP | 0,00 |
| | | CP | 0,00 | RC | 150,00 | A | 900,00 | CP | 900,00 | EC | 750,00 |
| | | CS | 800,00 | TR | 650,00 | CS | -150,00 | | | TR | 750,00 |
| 30000 | Totale TITOLO 3 ENTRATE EXTRATRIBUTARIE | RS | 1.645.176,68 | RR | 1.242.091,31 | R | 252.209,45 | | | EP | 655.294,82 |
| | | CP | 1.554.519,51 | RC | 1.049.065,69 | A | 1.482.956,91 | CP | -71.562,60 | EC | 433.891,22 |
| | | CS | 3.187.136,69 | TR | 2.291.157,00 | CS | -895.979,69 | | | TR | 1.089.186,04 |



COMUNE DI SALA BOLOGNESE

CITTA' METROPOLITANA DI BOLOGNA

CONTO DEL BILANCIO - GESTIONE DELLE ENTRATE 2018

Dettaglio Capitoli, Articoli - Solo con importi

| TITOLO TIPOLOGIA | DENOMINAZIONE | RESIDUI ATTIVI AL 1/1/2018 (RS) | | RISCOSSIONI IN C/RESIDUI (RR) | | RIACCERTAMENTI RESIDUI (R) | | RESIDUI ATTIVI DA ESERCIZI PRECEDENTI (EP = RS -RR+R) | |
|---------------------|--|---|--------------|-------------------------------------|------------|---|---------------|--|-------------|
| | | PREVISIONI DEFINITIVE DI COMPETENZA (CP) | | RISCOSSIONI IN C/COMPETENZA (RC) | | ACCERTAMENTI (A) | | MAGGIORI O MINORI ENTRATE DI COMPETENZA =A-CP | |
| | | PREVISIONI DEFINITIVE DI CASSA (CS) | | TOTALE RISCOSSIONI (TR=RR+RC) | | MAGGIORI O MINORI ENTRATE DI CASSA =TR-CS | | TOTALE RESIDUI ATTIVI DA RIPORTARE (TR=EP+EC) | |
| TITOLO 4 | ENTRATE IN CONTO CAPITALE | | | | | | | | |
| 40100 | Tipologia 100: Tributi in conto capitale | RS | 0,00 | RR | 0,00 | R | 0,00 | EP | 0,00 |
| | | CP | 21.000,00 | RC | 61.342,29 | A | 61.342,29 | CP | 40.342,29 |
| | | CS | 21.000,00 | TR | 61.342,29 | CS | 40.342,29 | EC | 0,00 |
| | | | | | | | | TR | 0,00 |
| | Cap. 4110.0 Cod. 4.0101.00 Pdc E.4.01.01.01.001 CONDONI EDILIZI E SANATORIA OPERE EDILIZIE ABUSIVE - SANZIONI | RS | 0,00 | RR | 0,00 | R | 0,00 | EP | 0,00 |
| | | CP | 21.000,00 | RC | 61.342,29 | A | 61.342,29 | CP | 40.342,29 |
| | | CS | 21.000,00 | TR | 61.342,29 | CS | 40.342,29 | EC | 0,00 |
| | | | | | | | | TR | 0,00 |
| 40200 | Tipologia 200: Contributi agli investimenti | RS | 189.245,50 | RR | 79.980,94 | R | -22.460,19 | EP | 86.804,37 |
| | | CP | 886.673,99 | RC | 44.162,98 | A | 738.231,46 | CP | -148.442,53 |
| | | CS | 1.152.400,43 | TR | 124.143,92 | CS | -1.028.256,51 | EC | 694.068,48 |
| | | | | | | | | TR | 780.872,85 |
| | Cap. 4350.0 Cod. 4.0201.00 Pdc E.4.02.01.01.002 CONTRIBUTO DALLO STATO SCUOLE SICURE | RS | 0,00 | RR | 0,00 | R | 0,00 | EP | 0,00 |
| | | CP | 0,00 | RC | 5.066,20 | A | 5.066,20 | CP | 5.066,20 |
| | | CS | 0,00 | TR | 5.066,20 | CS | 5.066,20 | EC | 0,00 |
| | | | | | | | | TR | 0,00 |
| | Cap. 4405.0 Cod. 4.0201.00 Pdc E.4.02.01.02.001 CONTRIBUTO DELLA REGIONE PER RISTRUTTURAZIONE EX SCUOLE BAGNO | RS | 78.432,35 | RR | 0,00 | R | 0,00 | EP | 78.432,35 |
| | | CP | 0,00 | RC | 0,00 | A | 0,00 | CP | 0,00 |
| | | CS | 78.432,35 | TR | 0,00 | CS | -78.432,35 | EC | 0,00 |
| | | | | | | | | TR | 78.432,35 |
| | Cap. 4406.0 Cod. 4.0201.00 Pdc E.4.02.01.02.001 CONTRIBUTO DELLA REGIONE PER RISTRUTTURAZIONE SEDE COC | RS | 0,00 | RR | 76.480,94 | R | 76.480,94 | EP | 0,00 |
| | | CP | 0,00 | RC | 0,00 | A | 0,00 | CP | 0,00 |
| | | CS | 76.480,94 | TR | 76.480,94 | CS | 0,00 | EC | 0,00 |
| | | | | | | | | TR | 0,00 |
| | Cap. 4425.0 Cod. 4.0201.00 Pdc E.4.02.01.02.001 CONTRIBUTO DALLA REGIONE PER ALLOGGI ERP | RS | 98.941,00 | RR | 0,00 | R | -98.941,00 | EP | 0,00 |
| | | CP | 0,00 | RC | 0,00 | A | 0,00 | CP | 0,00 |
| | | CS | 98.941,00 | TR | 0,00 | CS | -98.941,00 | EC | 0,00 |
| | | | | | | | | TR | 0,00 |
| | Cap. 4460.0 Cod. 4.0201.00 Pdc E.4.02.01.02.001 CONTRIBUTO DALLA REGIONE PER ABBATTIMENTO BARRIERE ARCHITETTONICHE | RS | 0,00 | RR | 0,00 | R | 0,00 | EP | 0,00 |
| | | CP | 27.173,99 | RC | 29.771,78 | A | 29.771,78 | CP | 2.597,79 |
| | | CS | 27.173,99 | TR | 29.771,78 | CS | 2.597,79 | EC | 0,00 |
| | | | | | | | | TR | 0,00 |
| | Cap. 4502.0 Cod. 4.0201.00 Pdc E.4.02.01.02.004 CONTRIBUTO DALLA CITTA' METROPOLITANA PER BANDO PERIFERIE | RS | 0,00 | RR | 0,00 | R | 0,00 | EP | 0,00 |
| | | CP | 847.500,00 | RC | 0,00 | A | 693.698,48 | CP | -153.801,52 |
| | | CS | 847.500,00 | TR | 0,00 | CS | -847.500,00 | EC | 693.698,48 |
| | | | | | | | | TR | 693.698,48 |



COMUNE DI SALA BOLOGNESE

CITTA' METROPOLITANA DI BOLOGNA

CONTO DEL BILANCIO - GESTIONE DELLE ENTRATE 2018

Dettaglio Capitoli, Articoli - Solo con importi

| TITOLO TIPOLOGIA | DENOMINAZIONE | RESIDUI ATTIVI AL 1/1/2018 (RS) | | RISCOSSIONI IN C/RESIDUI (RR) | | RIACCERTAMENTI RESIDUI (R) | | RESIDUI ATTIVI DA ESERCIZI PRECEDENTI (EP = RS -RR+R) | | | |
|---------------------|---|---|------------|-------------------------------------|------------|---|------------|--|------------|--|----------|
| | | PREVISIONI DEFINITIVE DI COMPETENZA (CP) | | RISCOSSIONI IN C/COMPETENZA (RC) | | ACCERTAMENTI (A) | | MAGGIORI O MINORI ENTRATE DI COMPETENZA =A-CP | | RESIDUI ATTIVI DA ESERCIZIO DI COMPETENZA (EC=A-RC) | |
| | | PREVISIONI DEFINITIVE DI CASSA (CS) | | TOTALE RISCOSSIONI (TR=RR+RC) | | MAGGIORI O MINORI ENTRATE DI CASSA =TR-CS | | | | TOTALE RESIDUI ATTIVI DA RIPORTARE (TR=EP+EC) | |
| | Cap. 4510.0 Cod. 4.0201.00 Pdc E.4.02.01.02.003 TRASFERIMENTO DA SAN GIOVANNI IN PERSICETO PER PROGETTO PROGRAMMA REG. 2009-2011 (DOSOLO) | RS | 0,13 | RR | 0,00 | R | -0,13 | | | EP | 0,00 |
| | | CP | 0,00 | RC | 0,00 | A | 0,00 | CP | 0,00 | EC | 0,00 |
| | | CS | 0,13 | TR | 0,00 | CS | -0,13 | | | TR | 0,00 |
| | Cap. 4520.0 Cod. 4.0201.00 Pdc E.4.02.01.02.005 CONTRIBUTI DA UNIONE TERRE D'ACQUA PER PROGETTI IN AMBITO GIOVANILE | RS | 3.500,00 | RR | 3.500,00 | R | 0,00 | | | EP | 0,00 |
| | | CP | 0,00 | RC | 0,00 | A | 0,00 | CP | 0,00 | EC | 0,00 |
| | | CS | 3.500,00 | TR | 3.500,00 | CS | 0,00 | | | TR | 0,00 |
| | Cap. 4710.0 Cod. 4.0203.00 Pdc E.4.02.03.03.000 CONTRIBUTI DA IMPRESE | RS | 0,00 | RR | 0,00 | R | 0,00 | | | EP | 0,00 |
| | | CP | 12.000,00 | RC | 9.325,00 | A | 9.695,00 | CP | -2.305,00 | EC | 370,00 |
| | | CS | 12.000,00 | TR | 9.325,00 | CS | -2.675,00 | | | TR | 370,00 |
| | Cap. 4720.0 Cod. 4.0201.00 Pdc E.4.02.01.02.000 CONTRIBUTO DA CONSORZIO BONIFICA PER INTERVENTI MIGLIORAMENTO SISMICO ECOMUSEO DOSOLO | RS | 4.402,42 | RR | 0,00 | R | 0,00 | | | EP | 4.402,42 |
| | | CP | 0,00 | RC | 0,00 | A | 0,00 | CP | 0,00 | EC | 0,00 |
| | | CS | 4.402,42 | TR | 0,00 | CS | -4.402,42 | | | TR | 4.402,42 |
| | Cap. 4730.0 Cod. 4.0202.00 Pdc E.4.03.11.01.001 RESTITUZIONE INDENNITA' DI OCCUPAZIONE | RS | 3.969,60 | RR | 0,00 | R | 0,00 | | | EP | 3.969,60 |
| | | CP | 0,00 | RC | 0,00 | A | 0,00 | CP | 0,00 | EC | 0,00 |
| | | CS | 3.969,60 | TR | 0,00 | CS | -3.969,60 | | | TR | 3.969,60 |
| 40400 | Tipologia 400: Entrate da alienazione di beni materiali e immateriali | RS | 0,00 | RR | 0,00 | R | 0,00 | | | EP | 0,00 |
| | | CP | 100.035,78 | RC | 55.781,68 | A | 55.781,68 | CP | -44.254,10 | EC | 0,00 |
| | | CS | 100.035,78 | TR | 55.781,68 | CS | -44.254,10 | | | TR | 0,00 |
| | Cap. 4150.0 Cod. 4.0401.00 Pdc E.4.04.02.01.000 TRASFORMAZIONE DIRITTO DI SUPERFICIE IN PROPRIETA | RS | 0,00 | RR | 0,00 | R | 0,00 | | | EP | 0,00 |
| | | CP | 27.735,78 | RC | 32.030,68 | A | 32.030,68 | CP | 4.294,90 | EC | 0,00 |
| | | CS | 27.735,78 | TR | 32.030,68 | CS | 4.294,90 | | | TR | 0,00 |
| | Cap. 4205.0 Cod. 4.0401.00 Pdc E.4.04.01.08.000 ALIENAZIONE DI BENI IMMOBILI | RS | 0,00 | RR | 0,00 | R | 0,00 | | | EP | 0,00 |
| | | CP | 72.300,00 | RC | 23.751,00 | A | 23.751,00 | CP | -48.549,00 | EC | 0,00 |
| | | CS | 72.300,00 | TR | 23.751,00 | CS | -48.549,00 | | | TR | 0,00 |
| 40500 | Tipologia 500: Altre entrate in conto capitale | RS | 7.404,00 | RR | 0,00 | R | 0,00 | | | EP | 7.404,00 |
| | | CP | 325.375,00 | RC | 258.812,76 | A | 258.879,40 | CP | -66.495,60 | EC | 66,64 |
| | | CS | 332.779,00 | TR | 258.812,76 | CS | -73.966,24 | | | TR | 7.470,64 |



COMUNE DI SALA BOLOGNESE

CITTA' METROPOLITANA DI BOLOGNA

CONTO DEL BILANCIO - GESTIONE DELLE ENTRATE 2018

Dettaglio Capitoli, Articoli - Solo con importi

| TITOLO TIPOLOGIA | DENOMINAZIONE | RESIDUI ATTIVI AL 1/1/2018 (RS) | | RISCOSSIONI IN C/RESIDUI (RR) | | RIACCERTAMENTI RESIDUI (R) | | RESIDUI ATTIVI DA ESERCIZI PRECEDENTI (EP = RS -RR+R) | | | |
|---------------------|--|---|--------------|-------------------------------------|------------|---|---------------|--|-------------|--|------------|
| | | PREVISIONI DEFINITIVE DI COMPETENZA (CP) | | RISCOSSIONI IN C/COMPETENZA (RC) | | ACCERTAMENTI (A) | | MAGGIORI O MINORI ENTRATE DI COMPETENZA =A-CP | | RESIDUI ATTIVI DA ESERCIZIO DI COMPETENZA (EC=A-RC) | |
| | | PREVISIONI DEFINITIVE DI CASSA (CS) | | TOTALE RISCOSSIONI (TR=RR+RC) | | MAGGIORI O MINORI ENTRATE DI CASSA =TR-CS | | TOTALE RESIDUI ATTIVI DA RIPORTARE (TR=EP+EC) | | | |
| | Cap. 4600.0 Cod. 4.0501.00 Pdc E.4.05.01.01.001 PERMESSI DI COSTRUIRE | RS | 0,00 | RR | 0,00 | R | 0,00 | | EP | 0,00 | |
| | | CP | 158.000,00 | RC | 110.939,37 | A | 111.006,00 | CP | -46.994,00 | EC | 66,63 |
| | | CS | 158.000,00 | TR | 110.939,37 | CS | -47.060,63 | | TR | 66,63 | |
| | Cap. 4605.0 Cod. 4.0501.00 Pdc E.4.05.01.01.001 URBANIZZAZIONE SECONDARIA | RS | 0,00 | RR | 0,00 | R | 0,00 | | EP | 0,00 | |
| | | CP | 40.000,00 | RC | 33.627,35 | A | 33.627,36 | CP | -6.372,64 | EC | 0,01 |
| | | CS | 40.000,00 | TR | 33.627,35 | CS | -6.372,65 | | TR | 0,01 | |
| | Cap. 4614.0 Cod. 4.0501.00 Pdc E.4.05.01.01.001 PROVENTI U.G. | RS | 0,00 | RR | 0,00 | R | 0,00 | | EP | 0,00 | |
| | | CP | 52.000,00 | RC | 52.000,00 | A | 52.000,00 | CP | 0,00 | EC | 0,00 |
| | | CS | 52.000,00 | TR | 52.000,00 | CS | 0,00 | | TR | 0,00 | |
| | Cap. 4615.0 Cod. 4.0501.00 Pdc E.4.05.01.01.001 MONETIZZAZIONE PARCHEGGI | RS | 0,00 | RR | 0,00 | R | 0,00 | | EP | 0,00 | |
| | | CP | 5.375,00 | RC | 18.992,28 | A | 18.992,28 | CP | 13.617,28 | EC | 0,00 |
| | | CS | 5.375,00 | TR | 18.992,28 | CS | 13.617,28 | | TR | 0,00 | |
| | Cap. 4620.0 Cod. 4.0501.00 Pdc E.4.05.01.01.001 PROVENTI CONCESSIONI LOCULI CIMITERIALI | RS | 0,00 | RR | 0,00 | R | 0,00 | | EP | 0,00 | |
| | | CP | 70.000,00 | RC | 43.253,76 | A | 43.253,76 | CP | -26.746,24 | EC | 0,00 |
| | | CS | 70.000,00 | TR | 43.253,76 | CS | -26.746,24 | | TR | 0,00 | |
| | Cap. 4652.0 Cod. 4.0503.00 Pdc E.4.02.03.03.000 RIMBORSO DA ASSICURAZIONE | RS | 7.404,00 | RR | 0,00 | R | 0,00 | | EP | 7.404,00 | |
| | | CP | 0,00 | RC | 0,00 | A | 0,00 | CP | 0,00 | EC | 0,00 |
| | | CS | 7.404,00 | TR | 0,00 | CS | -7.404,00 | | TR | 7.404,00 | |
| 40000 | Totale TITOLO 4 ENTRATE IN CONTO CAPITALE | RS | 196.649,50 | RR | 79.980,94 | R | -22.460,19 | | EP | 94.208,37 | |
| | | CP | 1.333.084,77 | RC | 420.099,71 | A | 1.114.234,83 | CP | -218.849,94 | EC | 694.135,12 |
| | | CS | 1.606.215,21 | TR | 500.080,65 | CS | -1.106.134,56 | | TR | 788.343,49 | |



COMUNE DI SALA BOLOGNESE

CITTA' METROPOLITANA DI BOLOGNA

CONTO DEL BILANCIO - GESTIONE DELLE ENTRATE 2018

Dettaglio Capitoli, Articoli - Solo con importi

| TITOLO TIPOLOGIA | DENOMINAZIONE | RESIDUI ATTIVI AL 1/1/2018 (RS) | | RISCOSSIONI IN C/RESIDUI (RR) | | RIACCERTAMENTI RESIDUI (R) | | RESIDUI ATTIVI DA ESERCIZI PRECEDENTI (EP = RS -RR+R) | | | |
|---------------------|--|---|------------|-------------------------------------|------|---|-------------|--|------|--|------------|
| | | PREVISIONI DEFINITIVE DI COMPETENZA (CP) | | RISCOSSIONI IN C/COMPETENZA (RC) | | ACCERTAMENTI (A) | | MAGGIORI O MINORI ENTRATE DI COMPETENZA =A-CP | | RESIDUI ATTIVI DA ESERCIZIO DI COMPETENZA (EC=A-RC) | |
| | | PREVISIONI DEFINITIVE DI CASSA (CS) | | TOTALE RISCOSSIONI (TR=RR+RC) | | MAGGIORI O MINORI ENTRATE DI CASSA =TR-CS | | TOTALE RESIDUI ATTIVI DA RIPORTARE (TR=EP+EC) | | | |
| TITOLO 6 | ACCENSIONE PRESTITI | | | | | | | | | | |
| 60300 | Tipologia 300: Accensione Mutui e altri finanziamenti a medio lungo termine | RS | 0,00 | RR | 0,00 | R | 0,00 | | | EP | 0,00 |
| | | CP | 300.000,00 | RC | 0,00 | A | 300.000,00 | CP | 0,00 | EC | 300.000,00 |
| | | CS | 300.000,00 | TR | 0,00 | CS | -300.000,00 | | | TR | 300.000,00 |
| | Cap. 5403.0 Cod. 6.0301.00 Pdc E.6.03.01.04.003 ASSUNZIONE DI MUTUI CASSA DDPP | RS | 0,00 | RR | 0,00 | R | 0,00 | | | EP | 0,00 |
| | | CP | 300.000,00 | RC | 0,00 | A | 300.000,00 | CP | 0,00 | EC | 300.000,00 |
| | | CS | 300.000,00 | TR | 0,00 | CS | -300.000,00 | | | TR | 300.000,00 |
| 60000 | Totale TITOLO 6 ACCENSIONE PRESTITI | RS | 0,00 | RR | 0,00 | R | 0,00 | | | EP | 0,00 |
| | | CP | 300.000,00 | RC | 0,00 | A | 300.000,00 | CP | 0,00 | EC | 300.000,00 |
| | | CS | 300.000,00 | TR | 0,00 | CS | -300.000,00 | | | TR | 300.000,00 |



COMUNE DI SALA BOLOGNESE

CITTA' METROPOLITANA DI BOLOGNA

CONTO DEL BILANCIO - GESTIONE DELLE ENTRATE 2018

Dettaglio Capitoli, Articoli - Solo con importi

| TITOLO TIPOLOGIA | DENOMINAZIONE | RESIDUI ATTIVI AL 1/1/2018 (RS) | | RISCOSSIONI IN C/RESIDUI (RR) | | RIACCERTAMENTI RESIDUI (R) | | RESIDUI ATTIVI DA ESERCIZI PRECEDENTI (EP = RS -RR+R) | | | |
|---------------------|--|---|------------|-------------------------------------|------------|---|-------------|--|-------------|--|-----------|
| | | PREVISIONI DEFINITIVE DI COMPETENZA (CP) | | RISCOSSIONI IN C/COMPETENZA (RC) | | ACCERTAMENTI (A) | | MAGGIORI O MINORI ENTRATE DI COMPETENZA =A-CP | | RESIDUI ATTIVI DA ESERCIZIO DI COMPETENZA (EC=A-RC) | |
| | | PREVISIONI DEFINITIVE DI CASSA (CS) | | TOTALE RISCOSSIONI (TR=RR+RC) | | MAGGIORI O MINORI ENTRATE DI CASSA =TR-CS | | TOTALE RESIDUI ATTIVI DA RIPORTARE (TR=EP+EC) | | | |
| TITOLO 9 | ENTRATE PER CONTO TERZI E PARTITE DI GIRO | | | | | | | | | | |
| 90100 | Tipologia 100: Entrate per partite di giro | RS | 6.386,79 | RR | 0,00 | R | 0,00 | | EP | 6.386,79 | |
| | | CP | 496.000,00 | RC | 345.616,17 | A | 379.994,36 | CP | -116.005,64 | EC | 34.378,19 |
| | | CS | 502.386,79 | TR | 345.616,17 | CS | -156.770,62 | | TR | 40.764,98 | |
| | Cap. 6001.0 Cod. 9.0102.00 Pdc E.9.01.02.02.001 RITENUTE ASSISTENZIALI E PREVIDENZIALI AL PERSONALE C.P.D.E.L. | RS | 0,00 | RR | 0,00 | R | 0,00 | | EP | 0,00 | |
| | | CP | 100.000,00 | RC | 88.646,56 | A | 100.000,00 | CP | 0,00 | EC | 11.353,44 |
| | | CS | 100.000,00 | TR | 88.646,56 | CS | -11.353,44 | | TR | 11.353,44 | |
| | Cap. 6002.0 Cod. 9.0102.00 Pdc E.9.01.02.02.001 RITENUTE ASSISTENZIALI AL PERSONALE I.N.A.D.E.L. | RS | 4,00 | RR | 0,00 | R | 0,00 | | EP | 4,00 | |
| | | CP | 15.000,00 | RC | 9.135,06 | A | 15.000,00 | CP | 0,00 | EC | 5.864,94 |
| | | CS | 15.004,00 | TR | 9.135,06 | CS | -5.868,94 | | TR | 5.868,94 | |
| | Cap. 6003.0 Cod. 9.0102.00 Pdc E.9.01.02.02.001 RITENUTE PREVIDENZIALI AL PERSONALE I.N.A.D.E.L. RISCATTI | RS | 0,00 | RR | 0,00 | R | 0,00 | | EP | 0,00 | |
| | | CP | 2.000,00 | RC | 0,00 | A | 0,00 | CP | -2.000,00 | EC | 0,00 |
| | | CS | 2.000,00 | TR | 0,00 | CS | -2.000,00 | | TR | 0,00 | |
| | Cap. 6004.0 Cod. 9.0102.00 Pdc E.9.01.02.02.001 RITENUTE PER CONTRIBUTI CO.CO.CO | RS | 0,00 | RR | 0,00 | R | 0,00 | | EP | 0,00 | |
| | | CP | 1.000,00 | RC | 0,00 | A | 0,00 | CP | -1.000,00 | EC | 0,00 |
| | | CS | 1.000,00 | TR | 0,00 | CS | -1.000,00 | | TR | 0,00 | |
| | Cap. 6005.0 Cod. 9.0102.00 Pdc E.9.01.02.02.001 RITENUTE AL PERSONALE PER RICONGIUNZIONE E PERIODI PREGRESSI | RS | 4.596,44 | RR | 0,00 | R | 0,00 | | EP | 4.596,44 | |
| | | CP | 5.000,00 | RC | 403,56 | A | 5.000,00 | CP | 0,00 | EC | 4.596,44 |
| | | CS | 9.596,44 | TR | 403,56 | CS | -9.192,88 | | TR | 9.192,88 | |
| | Cap. 6006.0 Cod. 9.0102.00 Pdc E.9.01.02.02.001 RITENUTE PER CONTRIBUTI FONDO PREVIDENZA CREDITO. | RS | 1.786,35 | RR | 0,00 | R | 0,00 | | EP | 1.786,35 | |
| | | CP | 5.000,00 | RC | 3.496,08 | A | 5.000,00 | CP | 0,00 | EC | 1.503,92 |
| | | CS | 6.786,35 | TR | 3.496,08 | CS | -3.290,27 | | TR | 3.290,27 | |
| | Cap. 6010.0 Cod. 9.0102.00 Pdc E.9.01.02.01.001 RITENUTE ERARIALI | RS | 0,00 | RR | 0,00 | R | 0,00 | | EP | 0,00 | |
| | | CP | 300.000,00 | RC | 202.869,89 | A | 202.869,89 | CP | -97.130,11 | EC | 0,00 |
| | | CS | 300.000,00 | TR | 202.869,89 | CS | -97.130,11 | | TR | 0,00 | |
| | Cap. 6011.0 Cod. 9.0102.00 Pdc E.9.01.02.01.001 RITENUTE ADDIZIONALE REGIONALE IRPEF | RS | 0,00 | RR | 0,00 | R | 0,00 | | EP | 0,00 | |
| | | CP | 25.000,00 | RC | 13.202,24 | A | 13.202,24 | CP | -11.797,76 | EC | 0,00 |
| | | CS | 25.000,00 | TR | 13.202,24 | CS | -11.797,76 | | TR | 0,00 | |



COMUNE DI SALA BOLOGNESE

CITTA' METROPOLITANA DI BOLOGNA

CONTO DEL BILANCIO - GESTIONE DELLE ENTRATE 2018

Dettaglio Capitoli, Articoli - Solo con importi

| TITOLO TIPOLOGIA | DENOMINAZIONE | RESIDUI ATTIVI AL 1/1/2018 (RS) | | RISCOSSIONI IN C/RESIDUI (RR) | | RIACCERTAMENTI RESIDUI (R) | | RESIDUI ATTIVI DA ESERCIZI PRECEDENTI (EP = RS -RR+R) | | | |
|---------------------|---|---|------------|-------------------------------------|------------|---|-------------|--|-------------|--|-----------|
| | | PREVISIONI DEFINITIVE DI COMPETENZA (CP) | | RISCOSSIONI IN C/COMPETENZA (RC) | | ACCERTAMENTI (A) | | MAGGIORI O MINORI ENTRATE DI COMPETENZA =A-CP | | RESIDUI ATTIVI DA ESERCIZIO DI COMPETENZA (EC=A-RC) | |
| | | PREVISIONI DEFINITIVE DI CASSA (CS) | | TOTALE RISCOSSIONI (TR=RR+RC) | | MAGGIORI O MINORI ENTRATE DI CASSA =TR-CS | | TOTALE RESIDUI ATTIVI DA RIPORTARE (TR=EP+EC) | | | |
| | Cap. 6012.0 Cod. 9.0102.00 Pdc E.9.01.02.01.001 RITENUTE ADDIZIONALE COMUNALE IRPEF | RS | 0,00 | RR | 0,00 | R | 0,00 | | | EP | 0,00 |
| | | CP | 10.000,00 | RC | 5.922,23 | A | 5.922,23 | CP | -4.077,77 | EC | 0,00 |
| | | CS | 10.000,00 | TR | 5.922,23 | CS | -4.077,77 | | | TR | 0,00 |
| | Cap. 6020.0 Cod. 9.0102.00 Pdc E.9.01.02.99.000 RITENUTE AL PERSONALE PER CONTO DI TERZI - | RS | 0,00 | RR | 0,00 | R | 0,00 | | | EP | 0,00 |
| | | CP | 30.000,00 | RC | 18.940,55 | A | 30.000,00 | CP | 0,00 | EC | 11.059,45 |
| | | CS | 30.000,00 | TR | 18.940,55 | CS | -11.059,45 | | | TR | 11.059,45 |
| | Cap. 6060.0 Cod. 9.0199.00 Pdc E.9.01.99.03.001 ANTICIPAZIONE DI FONDI PER IL SERVIZIO ECONOMATO | RS | 0,00 | RR | 0,00 | R | 0,00 | | | EP | 0,00 |
| | | CP | 3.000,00 | RC | 3.000,00 | A | 3.000,00 | CP | 0,00 | EC | 0,00 |
| | | CS | 3.000,00 | TR | 3.000,00 | CS | 0,00 | | | TR | 0,00 |
| 90200 | Tipologia 200: Entrate per conto terzi | RS | 18.923,27 | RR | 6.359,14 | R | 67,47 | | | EP | 12.631,60 |
| | | CP | 935.000,00 | RC | 582.475,26 | A | 593.292,99 | CP | -341.707,01 | EC | 10.817,73 |
| | | CS | 953.923,27 | TR | 588.834,40 | CS | -365.088,87 | | | TR | 23.449,33 |
| | Cap. 6030.0 Cod. 9.0204.00 Pdc E.9.02.04.01.001 DEPOSITI CAUZIONALI | RS | 0,00 | RR | 0,00 | R | 0,00 | | | EP | 0,00 |
| | | CP | 30.000,00 | RC | 0,00 | A | 0,00 | CP | -30.000,00 | EC | 0,00 |
| | | CS | 30.000,00 | TR | 0,00 | CS | -30.000,00 | | | TR | 0,00 |
| | Cap. 6034.0 Cod. 9.0205.00 Pdc E.9.02.05.01.001 ADDIZIONALE TARI DA CORRISPONDERE ALLA PROVINCIA | RS | 0,00 | RR | 497,09 | R | 12.387,86 | | | EP | 11.890,77 |
| | | CP | 0,00 | RC | 19.172,29 | A | 27.573,98 | CP | 27.573,98 | EC | 8.401,69 |
| | | CS | 0,00 | TR | 19.669,38 | CS | 19.669,38 | | | TR | 20.292,46 |
| | Cap. 6035.0 Cod. 9.0201.00 Pdc E.9.02.05.01.001 ADDIZIONALE TARI DA CORRISPONDERE ALLA PROVINCIA | RS | 16.200,71 | RR | 3.942,01 | R | -12.250,87 | | | EP | 7,83 |
| | | CP | 70.000,00 | RC | 33.240,27 | A | 33.240,27 | CP | -36.759,73 | EC | 0,00 |
| | | CS | 86.200,71 | TR | 37.182,28 | CS | -49.018,43 | | | TR | 7,83 |
| | Cap. 6036.0 Cod. 9.0201.00 Pdc E.9.02.05.01.001 INCASSI BOLLO VIRTUALE | RS | 2.653,04 | RR | 1.920,04 | R | 0,00 | | | EP | 733,00 |
| | | CP | 20.000,00 | RC | 3.263,96 | A | 5.680,00 | CP | -14.320,00 | EC | 2.416,04 |
| | | CS | 22.653,04 | TR | 5.184,00 | CS | -17.469,04 | | | TR | 3.149,04 |
| | Cap. 6050.0 Cod. 9.0201.00 Pdc E.9.02.01.02.001 SERVIZI PER CONTO DI TERZI | RS | 0,00 | RR | 0,00 | R | 0,00 | | | EP | 0,00 |
| | | CP | 15.000,00 | RC | 2.767,15 | A | 2.767,15 | CP | -12.232,85 | EC | 0,00 |
| | | CS | 15.000,00 | TR | 2.767,15 | CS | -12.232,85 | | | TR | 0,00 |



COMUNE DI SALA BOLOGNESE

CITTA' METROPOLITANA DI BOLOGNA

CONTO DEL BILANCIO - GESTIONE DELLE ENTRATE 2018

Dettaglio Capitoli, Articoli - Solo con importi

| TITOLO TIPOLOGIA | DENOMINAZIONE | RESIDUI ATTIVI AL 1/1/2018 (RS) | | RISCOSSIONI IN C/RESIDUI (RR) | | RIACCERTAMENTI RESIDUI (R) | | | | RESIDUI ATTIVI DA ESERCIZI PRECEDENTI (EP = RS -RR+R) | |
|---------------------|--|---|---------------|-------------------------------------|---------------|---|---------------|---|-------------|--|--------------|
| | | PREVISIONI DEFINITIVE DI COMPETENZA (CP) | | RISCOSSIONI IN C/COMPETENZA (RC) | | ACCERTAMENTI (A) | | MAGGIORI O MINORI ENTRATE DI COMPETENZA =A-CP | | RESIDUI ATTIVI DA ESERCIZIO DI COMPETENZA (EC=A-RC) | |
| | | PREVISIONI DEFINITIVE DI CASSA (CS) | | TOTALE RISCOSSIONI (TR=RR+RC) | | MAGGIORI O MINORI ENTRATE DI CASSA =TR-CS | | | | TOTALE RESIDUI ATTIVI DA RIPORTARE (TR=EP+EC) | |
| | Cap. 6053.0 Cod. 9.0201.00 Pdc E.9.01.01.02.001 IVA ISTITUZIONALE - SCISSIONE DEI PAGAMENTI | RS | 0,00 | RR | 0,00 | R | 0,00 | | | EP | 0,00 |
| | | CP | 600.000,00 | RC | 443.168,91 | A | 443.168,91 | CP | -156.831,09 | EC | 0,00 |
| | | CS | 600.000,00 | TR | 443.168,91 | CS | -156.831,09 | | | TR | 0,00 |
| | Cap. 6054.0 Cod. 9.0201.00 Pdc E.9.02.99.99.000 IVA COMMERCIALE - SCISSIONE DEI PAGAMENTI | RS | 69,52 | RR | 0,00 | R | -69,52 | | | EP | 0,00 |
| | | CP | 200.000,00 | RC | 80.862,68 | A | 80.862,68 | CP | -119.137,32 | EC | 0,00 |
| | | CS | 200.069,52 | TR | 80.862,68 | CS | -119.206,84 | | | TR | 0,00 |
| 90000 | Totale TITOLO 9 ENTRATE PER CONTO TERZI E PARTITE DI GIRO | RS | 25.310,06 | RR | 6.359,14 | R | 67,47 | | | EP | 19.018,39 |
| | | CP | 1.431.000,00 | RC | 928.091,43 | A | 973.287,35 | CP | -457.712,65 | EC | 45.195,92 |
| | | CS | 1.456.310,06 | TR | 934.450,57 | CS | -521.859,49 | | | TR | 64.214,31 |
| | TOTALE TITOLI | RS | 4.329.308,82 | RR | 3.111.477,87 | R | 432.260,42 | | | EP | 1.650.091,37 |
| | | CP | 10.551.967,64 | RC | 7.002.850,30 | A | 9.596.864,46 | CP | -955.103,18 | EC | 2.594.014,16 |
| | | CS | 15.049.991,42 | TR | 10.114.328,17 | CS | -4.935.663,25 | | | TR | 4.244.105,53 |
| | TOTALE GENERALE DELLE ENTRATE | RS | 4.329.308,82 | RR | 3.111.477,87 | R | 432.260,42 | | | EP | 1.650.091,37 |
| | | CP | 11.992.187,01 | RC | 7.002.850,30 | A | 9.596.864,46 | CP | -955.103,18 | EC | 2.594.014,16 |
| | | CS | 15.049.991,42 | TR | 10.114.328,17 | CS | -4.935.663,25 | | | TR | 4.244.105,53 |



COMUNE DI SALA BOLOGNESE

CITTA' METROPOLITANA DI BOLOGNA

CONTO DEL BILANCIO - GESTIONE DELLE SPESE 2018 - SPESE

Dettaglio Capitoli, Articoli - Solo con importi

| MISSIONE, PROGRAMMA, TITOLO | DENOMINAZIONE | RESIDUI PASSIVI AL 1/1/2018 (RS) | | PAGAMENTI IN C/RESIDUI (PR) | | RIACCERTAMENTO RESIDUI (R) | | | | RESIDUI PASSIVI DA ESERCIZI PRECEDENTI (EP=RS-PR+R) | |
|------------------------------|--|---|------------|--------------------------------|------------|-----------------------------------|------------|---------------------------------------|----------|---|-----------|
| | | PREVISIONI DEFINITIVE DI COMPETENZA (CP) | | PAGAMENTI IN C/COMPETENZA (PC) | | IMPEGNI (I) | | ECONOMIE DI COMPETENZA (ECP=CP-I-FPV) | | RESIDUI PASSIVI DA ESERCIZIO DI COMPETENZA (EC= I - PC) | |
| | | PREVISIONI DEFINITIVE DI CASSA (CS) | | TOTALE PAGAMENTI (TP=PR+PC) | | FONDO PLURIENNALE VINCOLATO (FPV) | | | | TOTALE RESIDUI PASSIVI DA RIPORTARE (TR=EP+EC) | |
| DISAVANZO DI AMMINISTRAZIONE | | CP | 0,00 | | | | | | | | |
| MISSIONE | 1 | Servizi istituzionali e generali e di gestione | | | | | | | | | |
| 0101 Programma | 01 | Organi istituzionali | | | | | | | | | |
| TITOLO 1 | SPESE CORRENTI | RS | 61.046,66 | PR | 19.353,50 | R | -40.551,36 | | | EP | 1.141,80 |
| | | CP | 142.345,90 | PC | 90.952,43 | I | 135.812,41 | ECP | 6.533,49 | EC | 44.859,98 |
| | | CS | 203.392,56 | TP | 110.305,93 | FPV | 0,00 | | | TR | 46.001,78 |
| | Cap. 1122.70 Cod. 01.01.1 Pdc U.1.03.02.01.001 INDENNITA' DI FUNZIONE SINDACO E ASSESSORI | RS | 0,00 | PR | 0,00 | R | 0,00 | | | EP | 0,00 |
| | | CP | 69.000,00 | PC | 68.786,28 | I | 68.786,28 | ECP | 213,72 | EC | 0,00 |
| | | CS | 69.000,00 | TP | 68.786,28 | FPV | 0,00 | | | TR | 0,00 |
| | Cap. 1122.72 Cod. 01.01.1 Pdc U.1.03.02.01.001 GETTONI DI PRESENZA COMMISSIONI-CONSIGLIO | RS | 1.020,08 | PR | 398,44 | R | -621,64 | | | EP | 0,00 |
| | | CP | 3.000,00 | PC | 802,88 | I | 2.500,00 | ECP | 500,00 | EC | 1.697,12 |
| | | CS | 4.020,08 | TP | 1.201,32 | FPV | 0,00 | | | TR | 1.697,12 |
| | Cap. 1122.73 Cod. 01.01.1 Pdc U.1.03.02.01.002 MISSIONI E RIMBORSI SPESE AMMINISTRATORI | RS | 0,00 | PR | 0,00 | R | 0,00 | | | EP | 0,00 |
| | | CP | 200,00 | PC | 0,00 | I | 0,00 | ECP | 200,00 | EC | 0,00 |
| | | CS | 200,00 | TP | 0,00 | FPV | 0,00 | | | TR | 0,00 |
| | Cap. 1122.78 Cod. 01.01.1 Pdc U.1.03.02.02.000 SPESE PER FESTE NAZIONALI E CERIMONIE | RS | 0,00 | PR | 0,00 | R | 0,00 | | | EP | 0,00 |
| | | CP | 1.000,00 | PC | 0,00 | I | 330,00 | ECP | 670,00 | EC | 330,00 |
| | | CS | 1.000,00 | TP | 0,00 | FPV | 0,00 | | | TR | 330,00 |
| | Cap. 1163.401 Cod. 01.01.1 Pdc U.1.04.01.02.005 TRASFERIMENTO A UNIONE TERRE D'ACQUA (ATTIVITA' ISTITUZIONALI E FESTIVITA' CIVILI) | RS | 57.906,57 | PR | 17.298,25 | R | -39.466,52 | | | EP | 1.141,80 |
| | | CP | 42.000,00 | PC | 0,00 | I | 41.692,50 | ECP | 307,50 | EC | 41.692,50 |
| | | CS | 99.906,57 | TP | 17.298,25 | FPV | 0,00 | | | TR | 42.834,30 |
| | Cap. 1188.600 Cod. 01.01.1 Pdc U.1.02.01.01.001 I.R.A.P. SU COMPENSI CARICHE ELETTIVE | RS | 1.110,11 | PR | 646,91 | R | -463,20 | | | EP | 0,00 |
| | | CP | 6.500,00 | PC | 5.359,64 | I | 6.500,00 | ECP | 0,00 | EC | 1.140,36 |
| | | CS | 7.610,11 | TP | 6.006,55 | FPV | 0,00 | | | TR | 1.140,36 |



COMUNE DI SALA BOLOGNESE

CITTA' METROPOLITANA DI BOLOGNA

CONTO DEL BILANCIO - GESTIONE DELLE SPESE 2018 - SPESE

Dettaglio Capitoli, Articoli - Solo con importi

| MISSIONE, PROGRAMMA, TITOLO | DENOMINAZIONE | RESIDUI PASSIVI AL 1/1/2018 (RS) | | PAGAMENTI IN C/RESIDUI (PR) | | RIACCERTAMENTO RESIDUI (R) | | | | RESIDUI PASSIVI DA ESERCIZI PRECEDENTI (EP=RS-PR+R) | |
|-----------------------------|--|--|------------|--------------------------------|------------|-----------------------------------|------------|---------------------------------------|-----------|---|-----------|
| | | PREVISIONI DEFINITIVE DI COMPETENZA (CP) | | PAGAMENTI IN C/COMPETENZA (PC) | | IMPEGNI (I) | | ECONOMIE DI COMPETENZA (ECP=CP-I-FPV) | | RESIDUI PASSIVI DA ESERCIZIO DI COMPETENZA (EC= I - PC) | |
| | | PREVISIONI DEFINITIVE DI CASSA (CS) | | TOTALE PAGAMENTI (TP=PR+PC) | | FONDO PLURIENNALE VINCOLATO (FPV) | | | | TOTALE RESIDUI PASSIVI DA RIPORTARE (TR=EP+EC) | |
| | Cap. 1194.632 Cod. 01.01.1 Pdc U.1.03.02.99.004 SPESE PER CONSULTAZIONI ELETTORALI | RS | 1.009,90 | PR | 1.009,90 | R | 0,00 | | | EP | 0,00 |
| | | CP | 20.645,90 | PC | 16.003,63 | I | 16.003,63 | ECP | 4.642,27 | EC | 0,00 |
| | | CS | 21.655,80 | TP | 17.013,53 | FPV | 0,00 | | | TR | 0,00 |
| Totale Programma 01 | Organi istituzionali | RS | 61.046,66 | PR | 19.353,50 | R | -40.551,36 | | | EP | 1.141,80 |
| | | CP | 142.345,90 | PC | 90.952,43 | I | 135.812,41 | ECP | 6.533,49 | EC | 44.859,98 |
| | | CS | 203.392,56 | TP | 110.305,93 | FPV | 0,00 | | | TR | 46.001,78 |
| 0102 Programma 02 | Segreteria generale | | | | | | | | | | |
| TITOLO 1 | SPESE CORRENTI | RS | 49.630,75 | PR | 17.230,04 | R | -28.267,05 | | | EP | 4.133,66 |
| | | CP | 213.296,13 | PC | 182.078,15 | I | 203.273,19 | ECP | 10.022,94 | EC | 21.195,04 |
| | | CS | 262.926,88 | TP | 199.308,19 | FPV | 0,00 | | | TR | 25.328,70 |
| | Cap. 1201.1 Cod. 01.02.1 Pdc U.1.01.01.01.002 RETRIBUZIONI AL PERSONALE DI RUOLO - SEGRETERIA GENERALE | RS | 11.479,43 | PR | 0,00 | R | -11.479,43 | | | EP | 0,00 |
| | | CP | 103.838,58 | PC | 97.551,40 | I | 97.551,40 | ECP | 6.287,18 | EC | 0,00 |
| | | CS | 115.318,01 | TP | 97.551,40 | FPV | 0,00 | | | TR | 0,00 |
| | Cap. 1201.2 Cod. 01.02.1 Pdc U.1.01.01.01.006 RETRIBUZIONI AL PERSONALE NON DI RUOLO - SEGRETERIA GENERALE | RS | 0,00 | PR | 0,00 | R | 0,00 | | | EP | 0,00 |
| | | CP | 22.900,32 | PC | 22.900,32 | I | 22.900,32 | ECP | 0,00 | EC | 0,00 |
| | | CS | 22.900,32 | TP | 22.900,32 | FPV | 0,00 | | | TR | 0,00 |
| | Cap. 1202.4 Cod. 01.02.1 Pdc U.1.01.02.01.001 ONERI PREV.LI E ASS.LI A CARICO COMUNE PERS. DI RUOLO - SEGRETERIA GENERALE | RS | 9.733,20 | PR | 7.551,23 | R | 0,00 | | | EP | 2.181,97 |
| | | CP | 30.460,74 | PC | 23.423,94 | I | 30.460,74 | ECP | 0,00 | EC | 7.036,80 |
| | | CS | 40.193,94 | TP | 30.975,17 | FPV | 0,00 | | | TR | 9.218,77 |
| | Cap. 1202.5 Cod. 01.02.1 Pdc U.1.01.02.01.001 ONERI PREV.LI E ASS.LI A CARICO COMUNE PERS. NON DI RUOLO - SEGRETERIA GENERALE | RS | 1.137,41 | PR | 1.052,46 | R | -84,95 | | | EP | 0,00 |
| | | CP | 7.673,14 | PC | 6.268,89 | I | 6.914,82 | ECP | 758,32 | EC | 645,93 |
| | | CS | 8.810,55 | TP | 7.321,35 | FPV | 0,00 | | | TR | 645,93 |
| | Cap. 1203.11 Cod. 01.02.1 Pdc U.1.01.01.01.008 SALARIO ACCESSORIO/PRODUTTIVITA' PERS. NON DI RUOLO - SEGRETERIA GENERALE | RS | 0,00 | PR | 0,00 | R | 0,00 | | | EP | 0,00 |
| | | CP | 750,00 | PC | 454,02 | I | 454,02 | ECP | 295,98 | EC | 0,00 |
| | | CS | 750,00 | TP | 454,02 | FPV | 0,00 | | | TR | 0,00 |



COMUNE DI SALA BOLOGNESE

CITTA' METROPOLITANA DI BOLOGNA

CONTO DEL BILANCIO - GESTIONE DELLE SPESE 2018 - SPESE

Dettaglio Capitoli, Articoli - Solo con importi

| MISSIONE, PROGRAMMA, TITOLO | DENOMINAZIONE | RESIDUI PASSIVI AL 1/1/2018 (RS) | | PAGAMENTI IN C/RESIDUI (PR) | | RIACCERTAMENTO RESIDUI (R) | | | | RESIDUI PASSIVI DA ESERCIZI PRECEDENTI (EP=RS-PR+R) | |
|---|---------------|--|----|--------------------------------|-----|-----------------------------------|-----|---------------------------------------|----|---|--|
| | | PREVISIONI DEFINITIVE DI COMPETENZA (CP) | | PAGAMENTI IN C/COMPETENZA (PC) | | IMPEGNI (I) | | ECONOMIE DI COMPETENZA (ECP=CP-I-FPV) | | RESIDUI PASSIVI DA ESERCIZIO DI COMPETENZA (EC= I - PC) | |
| | | PREVISIONI DEFINITIVE DI CASSA (CS) | | TOTALE PAGAMENTI (TP=PR+PC) | | FONDO PLURIENNALE VINCOLATO (FPV) | | | | TOTALE RESIDUI PASSIVI DA RIPORTARE (TR=EP+EC) | |
| Cap. 1203.12 Cod. 01.02.1 Pdc U.1.01.01.01.003 LAVORO STRAORDINARIO - SEGRETERIA GENERALE | RS | 500,00 | PR | 500,00 | R | 0,00 | | | EP | 0,00 | |
| | CP | 500,00 | PC | 0,00 | I | 500,00 | ECP | 0,00 | EC | 500,00 | |
| | CS | 1.000,00 | TP | 500,00 | FPV | 0,00 | | | TR | 500,00 | |
| Cap. 1203.14 Cod. 01.02.1 Pdc U.1.03.02.02.002 INDENNITA' E RIMBORSO SPESE PER MISSIONI - SEGRETERIA GENERALE | RS | 1.951,69 | PR | 0,00 | R | 0,00 | | | EP | 1.951,69 | |
| | CP | 1.533,50 | PC | 43,10 | I | 1.533,50 | ECP | 0,00 | EC | 1.490,40 | |
| | CS | 3.485,19 | TP | 43,10 | FPV | 0,00 | | | TR | 3.442,09 | |
| Cap. 1208.16 Cod. 01.02.1 Pdc U.1.01.01.01.004 QUOTA DIRITTI DI ROGITO SEGRETARIO | RS | 5.000,00 | PR | 5.000,00 | R | 0,00 | | | EP | 0,00 | |
| | CP | 11.150,00 | PC | 4.698,64 | I | 11.110,66 | ECP | 39,34 | EC | 6.412,02 | |
| | CS | 16.150,00 | TP | 9.698,64 | FPV | 0,00 | | | TR | 6.412,02 | |
| Cap. 1212.33 Cod. 01.02.1 Pdc U.1.03.01.02.009 ACQUISTI DIVERSI PER FESTE NAZIONALI, SOLENNITA' CIVILI, ONORANZE, CERIMONIE,ECC. | RS | 45,75 | PR | 0,00 | R | -45,75 | | | EP | 0,00 | |
| | CP | 0,00 | PC | 0,00 | I | 0,00 | ECP | 0,00 | EC | 0,00 | |
| | CS | 45,75 | TP | 0,00 | FPV | 0,00 | | | TR | 0,00 | |
| Cap. 1212.44 Cod. 01.02.1 Pdc U.1.03.01.02.000 ACQUISTO BENI DI CONSUMO E MATERIE PRIME DIVERSE - SEGRETERIA GENERALE | RS | 0,00 | PR | 0,00 | R | 0,00 | | | EP | 0,00 | |
| | CP | 300,00 | PC | 0,00 | I | 85,40 | ECP | 214,60 | EC | 85,40 | |
| | CS | 300,00 | TP | 0,00 | FPV | 0,00 | | | TR | 85,40 | |
| Cap. 1225.190 Cod. 01.02.1 Pdc U.1.03.02.99.999 PRESTAZIONI PER SERVIZI SPECIFICI - SEGRETERIA GENERALE | RS | 1.461,56 | PR | 844,24 | R | -617,32 | | | EP | 0,00 | |
| | CP | 1.400,00 | PC | 0,00 | I | 707,60 | ECP | 692,40 | EC | 707,60 | |
| | CS | 2.861,56 | TP | 844,24 | FPV | 0,00 | | | TR | 707,60 | |
| Cap. 1225.193 Cod. 01.02.1 Pdc U.1.03.02.99.000 ABBONAMENTI A SERVIZI VARI - SEGRETERIA GENERALE | RS | 0,61 | PR | 0,00 | R | -0,61 | | | EP | 0,00 | |
| | CP | 1.550,00 | PC | 1.504,77 | I | 1.505,38 | ECP | 44,62 | EC | 0,61 | |
| | CS | 1.550,61 | TP | 1.504,77 | FPV | 0,00 | | | TR | 0,61 | |
| Cap. 1227.270 Cod. 01.02.1 Pdc U.1.03.02.16.000 SPESE CONTRATTUALI - SEGRETERIA GENERALE | RS | 0,00 | PR | 0,00 | R | 0,00 | | | EP | 0,00 | |
| | CP | 750,00 | PC | 67,00 | I | 67,00 | ECP | 683,00 | EC | 0,00 | |
| | CS | 750,00 | TP | 67,00 | FPV | 0,00 | | | TR | 0,00 | |



COMUNE DI SALA BOLOGNESE

CITTA' METROPOLITANA DI BOLOGNA

CONTO DEL BILANCIO - GESTIONE DELLE SPESE 2018 - SPESE

Dettaglio Capitoli, Articoli - Solo con importi

| MISSIONE, PROGRAMMA, TITOLO | DENOMINAZIONE | RESIDUI PASSIVI AL 1/1/2018 (RS) | | PAGAMENTI IN C/RESIDUI (PR) | | RIACCERTAMENTO RESIDUI (R) | | | | RESIDUI PASSIVI DA ESERCIZI PRECEDENTI (EP=RS-PR+R) | |
|---|--|--|------------|--------------------------------|------------|-----------------------------------|------------|---------------------------------------|-----------|---|-----------|
| | | PREVISIONI DEFINITIVE DI COMPETENZA (CP) | | PAGAMENTI IN C/COMPETENZA (PC) | | IMPEGNI (I) | | ECONOMIE DI COMPETENZA (ECP=CP-I-FPV) | | RESIDUI PASSIVI DA ESERCIZIO DI COMPETENZA (EC= I - PC) | |
| | | PREVISIONI DEFINITIVE DI CASSA (CS) | | TOTALE PAGAMENTI (TP=PR+PC) | | FONDO PLURIENNALE VINCOLATO (FPV) | | | | TOTALE RESIDUI PASSIVI DA RIPORTARE (TR=EP+EC) | |
| Cap. 1230.334 Cod. 01.02.1 Pdc U.1.03.02.16.002 POSTA, TELEGRAFO - SEGRETERIA GENERALE | RS | 2.794,69 | PR | 229,37 | R | -2.565,32 | | | EP | 0,00 | |
| | CP | 8.000,00 | PC | 6.716,72 | I | 7.059,22 | ECP | 940,78 | EC | 342,50 | |
| | CS | 10.794,69 | TP | 6.946,09 | FPV | 0,00 | | | TR | 342,50 | |
| Cap. 1272.470 Cod. 01.02.1 Pdc U.1.03.02.99.003 QUOTE ASSOCIATIVE - SEGRETERIA GENERALE | RS | 0,01 | PR | 0,00 | R | -0,01 | | | EP | 0,00 | |
| | CP | 2.900,00 | PC | 2.833,28 | I | 2.833,28 | ECP | 66,72 | EC | 0,00 | |
| | CS | 2.900,01 | TP | 2.833,28 | FPV | 0,00 | | | TR | 0,00 | |
| Cap. 1274.496 Cod. 01.02.1 Pdc U.1.04.04.01.001 ALTRI CONTRIBUTI AD ASSOCIAZIONI ED ORGANIZZAZIONI DIVERSE - SEGRETERIA GENERALE | RS | 0,00 | PR | 0,00 | R | 0,00 | | | EP | 0,00 | |
| | CP | 800,00 | PC | 0,00 | I | 800,00 | ECP | 0,00 | EC | 800,00 | |
| | CS | 800,00 | TP | 0,00 | FPV | 0,00 | | | TR | 800,00 | |
| Cap. 1807.4 Cod. 01.02.1 Pdc U.1.01.02.01.001 ONERI PREV.LI E ASS.LI A CARICO COMUNE PERS. DI RUOLO - SERVIZI GENERALI | RS | 15.526,40 | PR | 2.052,74 | R | -13.473,66 | | | EP | 0,00 | |
| | CP | 18.789,85 | PC | 15.616,07 | I | 18.789,85 | ECP | 0,00 | EC | 3.173,78 | |
| | CS | 34.316,25 | TP | 17.668,81 | FPV | 0,00 | | | TR | 3.173,78 | |
| Totale Programma 02 | Segreteria generale | RS | 49.630,75 | PR | 17.230,04 | R | -28.267,05 | | EP | 4.133,66 | |
| | | CP | 213.296,13 | PC | 182.078,15 | I | 203.273,19 | ECP | 10.022,94 | EC | 21.195,04 |
| | | CS | 262.926,88 | TP | 199.308,19 | FPV | 0,00 | | TR | 25.328,70 | |
| 0103 Programma | 03 Gestione economica, finanziaria, programmazione e provveditorato | | | | | | | | | | |
| TITOLO 1 | SPESE CORRENTI | RS | 60.701,82 | PR | 27.325,34 | R | -29.319,39 | | EP | 4.057,09 | |
| | | CP | 215.911,36 | PC | 151.314,68 | I | 198.371,46 | ECP | 17.539,90 | EC | 47.056,78 |
| | | CS | 276.613,18 | TP | 178.640,02 | FPV | 0,00 | | TR | 51.113,87 | |
| Cap. 1301.1 Cod. 01.03.1 Pdc U.1.01.01.01.002 RETRIBUZIONI AL PERS. DI RUOLO - SERVIZIO RAGIONERIA | RS | 5.000,00 | PR | 0,00 | R | -5.000,00 | | | EP | 0,00 | |
| | CP | 79.023,76 | PC | 70.339,39 | I | 70.339,39 | ECP | 8.684,37 | EC | 0,00 | |
| | CS | 84.023,76 | TP | 70.339,39 | FPV | 0,00 | | | TR | 0,00 | |
| Cap. 1301.2 Cod. 01.03.1 Pdc U.1.01.01.01.006 RETRIBUZIONI AL PERS.NON DI RUOLO - SERVIZIO RAGIONERIA | RS | 2.000,00 | PR | 0,00 | R | -2.000,00 | | | EP | 0,00 | |
| | CP | 30.200,23 | PC | 27.104,67 | I | 28.974,07 | ECP | 1.226,16 | EC | 1.869,40 | |
| | CS | 32.200,23 | TP | 27.104,67 | FPV | 0,00 | | | TR | 1.869,40 | |



COMUNE DI SALA BOLOGNESE

CITTA' METROPOLITANA DI BOLOGNA

CONTO DEL BILANCIO - GESTIONE DELLE SPESE 2018 - SPESE

Dettaglio Capitoli, Articoli - Solo con importi

| MISSIONE, PROGRAMMA, TITOLO | DENOMINAZIONE | RESIDUI PASSIVI AL 1/1/2018 (RS) | | PAGAMENTI IN C/RESIDUI (PR) | | RIACCERTAMENTO RESIDUI (R) | | | | RESIDUI PASSIVI DA ESERCIZI PRECEDENTI (EP=RS-PR+R) | |
|--|---------------|--|----|--------------------------------|-----|-----------------------------------|-----|---------------------------------------|----|---|--|
| | | PREVISIONI DEFINITIVE DI COMPETENZA (CP) | | PAGAMENTI IN C/COMPETENZA (PC) | | IMPEGNI (I) | | ECONOMIE DI COMPETENZA (ECP=CP-I-FPV) | | RESIDUI PASSIVI DA ESERCIZIO DI COMPETENZA (EC= I - PC) | |
| | | PREVISIONI DEFINITIVE DI CASSA (CS) | | TOTALE PAGAMENTI (TP=PR+PC) | | FONDO PLURIENNALE VINCOLATO (FPV) | | | | TOTALE RESIDUI PASSIVI DA RIPORTARE (TR=EP+EC) | |
| Cap. 1301.3 Cod. 01.03.1 Pdc U.1.01.02.02.001 ASSEGNI NUCLEO FAMILIARE - SERVIZIO RAGIONERIA | RS | 0,00 | PR | 0,00 | R | 0,00 | | | EP | 0,00 | |
| | CP | 2.650,00 | PC | 1.115,28 | I | 2.650,00 | ECP | 0,00 | EC | 1.534,72 | |
| | CS | 2.650,00 | TP | 1.115,28 | FPV | 0,00 | | | TR | 1.534,72 | |
| Cap. 1302.4 Cod. 01.03.1 Pdc U.1.01.02.01.001 ONERI PREV.LI E ASS.LI A CARICO COMUNE PERS. DI RUOLO - SERVIZIO RAGIONERIA | RS | 5.000,00 | PR | 2.375,47 | R | -2.624,53 | | | EP | 0,00 | |
| | CP | 26.650,00 | PC | 17.991,43 | I | 22.636,76 | ECP | 4.013,24 | EC | 4.645,33 | |
| | CS | 31.650,00 | TP | 20.366,90 | FPV | 0,00 | | | TR | 4.645,33 | |
| Cap. 1302.5 Cod. 01.03.1 Pdc U.1.01.02.01.001 ONERI PREV.LI E ASS.LI A CARICO COMUNE PERS. NON DI RUOLO - SERVIZIO RAGIONERIA | RS | 6.524,22 | PR | 993,67 | R | -5.172,68 | | | EP | 357,87 | |
| | CP | 9.540,00 | PC | 7.039,70 | I | 9.540,00 | ECP | 0,00 | EC | 2.500,30 | |
| | CS | 16.064,22 | TP | 8.033,37 | FPV | 0,00 | | | TR | 2.858,17 | |
| Cap. 1303.12 Cod. 01.03.1 Pdc U.1.01.01.01.003 LAVORO STRAORDINARIO - SERVIZIO RAGIONERIA | RS | 800,00 | PR | 800,00 | R | 0,00 | | | EP | 0,00 | |
| | CP | 800,00 | PC | 0,00 | I | 800,00 | ECP | 0,00 | EC | 800,00 | |
| | CS | 1.600,00 | TP | 800,00 | FPV | 0,00 | | | TR | 800,00 | |
| Cap. 1303.14 Cod. 01.03.1 Pdc U.1.03.02.02.002 INDENNITA' DI MISSIONE - SERVIZIO RAGIONERIA | RS | 15,50 | PR | 4,40 | R | -11,10 | | | EP | 0,00 | |
| | CP | 50,00 | PC | 5,00 | I | 17,20 | ECP | 32,80 | EC | 12,20 | |
| | CS | 65,50 | TP | 9,40 | FPV | 0,00 | | | TR | 12,20 | |
| Cap. 1312.39 Cod. 01.03.1 Pdc U.1.03.01.01.002 LIBRI - SERVIZI GENERALI | RS | 0,00 | PR | 0,00 | R | 0,00 | | | EP | 0,00 | |
| | CP | 250,00 | PC | 242,50 | I | 242,50 | ECP | 7,50 | EC | 0,00 | |
| | CS | 250,00 | TP | 242,50 | FPV | 0,00 | | | TR | 0,00 | |
| Cap. 1322.76 Cod. 01.03.1 Pdc U.1.03.02.01.008 INDENNITA' REVISORE DEI CONTI | RS | 0,00 | PR | 0,00 | R | 0,00 | | | EP | 0,00 | |
| | CP | 8.000,00 | PC | 3.267,89 | I | 8.000,00 | ECP | 0,00 | EC | 4.732,11 | |
| | CS | 8.000,00 | TP | 3.267,89 | FPV | 0,00 | | | TR | 4.732,11 | |
| Cap. 1323.0 Cod. 01.03.1 Pdc U.1.03.02.99.999 SERVIZI IN APPALTO - SERVIZIO RAGIONERIA | RS | 14.640,00 | PR | 14.640,00 | R | 0,00 | | | EP | 0,00 | |
| | CP | 0,00 | PC | 0,00 | I | 0,00 | ECP | 0,00 | EC | 0,00 | |
| | CS | 14.640,00 | TP | 14.640,00 | FPV | 0,00 | | | TR | 0,00 | |



COMUNE DI SALA BOLOGNESE

CITTA' METROPOLITANA DI BOLOGNA

CONTO DEL BILANCIO - GESTIONE DELLE SPESE 2018 - SPESE

Dettaglio Capitoli, Articoli - Solo con importi

| MISSIONE, PROGRAMMA, TITOLO | DENOMINAZIONE | RESIDUI PASSIVI AL 1/1/2018 (RS) | | PAGAMENTI IN C/RESIDUI (PR) | | RIACCERTAMENTO RESIDUI (R) | | | | RESIDUI PASSIVI DA ESERCIZI PRECEDENTI (EP=RS-PR+R) | |
|---|---------------|--|----|--------------------------------|-----|-----------------------------------|-----|---------------------------------------|----|---|--|
| | | PREVISIONI DEFINITIVE DI COMPETENZA (CP) | | PAGAMENTI IN C/COMPETENZA (PC) | | IMPEGNI (I) | | ECONOMIE DI COMPETENZA (ECP=CP-I-FPV) | | RESIDUI PASSIVI DA ESERCIZIO DI COMPETENZA (EC= I - PC) | |
| | | PREVISIONI DEFINITIVE DI CASSA (CS) | | TOTALE PAGAMENTI (TP=PR+PC) | | FONDO PLURIENNALE VINCOLATO (FPV) | | | | TOTALE RESIDUI PASSIVI DA RIPORTARE (TR=EP+EC) | |
| Cap. 1323.90 Cod. 01.03.1 Pdc U.1.03.02.17.002 SERVIZIO DI TESORERIA E SPESE POSTALI | RS | 1.748,28 | PR | 1.748,28 | R | 0,00 | | | EP | 0,00 | |
| | CP | 5.000,00 | PC | 1.371,44 | I | 2.125,16 | ECP | 2.874,84 | EC | 753,72 | |
| | CS | 6.748,28 | TP | 3.119,72 | FPV | 0,00 | | | TR | 753,72 | |
| Cap. 1323.95 Cod. 01.03.1 Pdc U.1.03.02.13.000 INVENTARIO COMUNALE | RS | 8.294,78 | PR | 0,00 | R | -8.294,78 | | | EP | 0,00 | |
| | CP | 20.488,33 | PC | 0,00 | I | 20.487,34 | ECP | 0,99 | EC | 20.487,34 | |
| | CS | 28.783,11 | TP | 0,00 | FPV | 0,00 | | | TR | 20.487,34 | |
| Cap. 1326.251 Cod. 01.03.1 Pdc U.1.03.02.11.000 INCARICHI DIVERSI - SERVIZIO RAGIONERIA | RS | 5.736,00 | PR | 5.736,00 | R | 0,00 | | | EP | 0,00 | |
| | CP | 22.102,00 | PC | 15.451,00 | I | 22.102,00 | ECP | 0,00 | EC | 6.651,00 | |
| | CS | 27.838,00 | TP | 21.187,00 | FPV | 0,00 | | | TR | 6.651,00 | |
| Cap. 1364.401 Cod. 01.03.1 Pdc U.1.04.01.02.003 TRASFERIMENTO A COMUNI PER COMANDO DIPENDENTI - SERVIZIO RAGIONERIA | RS | 3.699,22 | PR | 0,00 | R | 0,00 | | | EP | 3.699,22 | |
| | CP | 0,00 | PC | 0,00 | I | 0,00 | ECP | 0,00 | EC | 0,00 | |
| | CS | 3.699,22 | TP | 0,00 | FPV | 0,00 | | | TR | 3.699,22 | |
| Cap. 1385.574 Cod. 01.03.1 Pdc U.1.07.06.04.001 INTERESSI PASSIVI ANTICIPAZIONI DI TESORERIA | RS | 0,00 | PR | 0,00 | R | 0,00 | | | EP | 0,00 | |
| | CP | 100,00 | PC | 0,00 | I | 0,00 | ECP | 100,00 | EC | 0,00 | |
| | CS | 100,00 | TP | 0,00 | FPV | 0,00 | | | TR | 0,00 | |
| Cap. 1385.575 Cod. 01.03.1 Pdc U.1.07.06.99.000 ALTRI INTERESSI PASSIVI | RS | 0,00 | PR | 0,00 | R | 0,00 | | | EP | 0,00 | |
| | CP | 500,00 | PC | 0,00 | I | 0,00 | ECP | 500,00 | EC | 0,00 | |
| | CS | 500,00 | TP | 0,00 | FPV | 0,00 | | | TR | 0,00 | |
| Cap. 1385.576 Cod. 01.03.1 Pdc U.1.07.06.99.000 ALTRI ONERI FINANZIARI | RS | 0,00 | PR | 0,00 | R | 0,00 | | | EP | 0,00 | |
| | CP | 100,00 | PC | 0,00 | I | 0,00 | ECP | 100,00 | EC | 0,00 | |
| | CS | 100,00 | TP | 0,00 | FPV | 0,00 | | | TR | 0,00 | |
| Cap. 1388.600 Cod. 01.03.1 Pdc U.1.02.01.01.001 I.R.A.P. ATTIVITA' ISTITUZIONALI - SERVIZIO RAGIONERIA | RS | 7.243,82 | PR | 1.027,52 | R | -6.216,30 | | | EP | 0,00 | |
| | CP | 10.457,04 | PC | 7.386,38 | I | 10.457,04 | ECP | 0,00 | EC | 3.070,66 | |
| | CS | 17.700,86 | TP | 8.413,90 | FPV | 0,00 | | | TR | 3.070,66 | |



COMUNE DI SALA BOLOGNESE

CITTA' METROPOLITANA DI BOLOGNA

CONTO DEL BILANCIO - GESTIONE DELLE SPESE 2018 - SPESE

Dettaglio Capitoli, Articoli - Solo con importi

| MISSIONE, PROGRAMMA, TITOLO | DENOMINAZIONE | RESIDUI PASSIVI AL 1/1/2018 (RS) | | PAGAMENTI IN C/RESIDUI (PR) | | RIACCERTAMENTO RESIDUI (R) | | | | RESIDUI PASSIVI DA ESERCIZI PRECEDENTI (EP=RS-PR+R) | |
|-----------------------------|---|--|------------|--------------------------------|------------|-----------------------------------|------------|---------------------------------------|-----------|---|-----------|
| | | PREVISIONI DEFINITIVE DI COMPETENZA (CP) | | PAGAMENTI IN C/COMPETENZA (PC) | | IMPEGNI (I) | | ECONOMIE DI COMPETENZA (ECP=CP-I-FPV) | | RESIDUI PASSIVI DA ESERCIZIO DI COMPETENZA (EC= I - PC) | |
| | | PREVISIONI DEFINITIVE DI CASSA (CS) | | TOTALE PAGAMENTI (TP=PR+PC) | | FONDO PLURIENNALE VINCOLATO (FPV) | | | | TOTALE RESIDUI PASSIVI DA RIPORTARE (TR=EP+EC) | |
| Totale Programma 03 | Gestione economica, finanziaria, programmazione e provveditorato | RS | 60.701,82 | PR | 27.325,34 | R | -29.319,39 | | | EP | 4.057,09 |
| | | CP | 215.911,36 | PC | 151.314,68 | I | 198.371,46 | ECP | 17.539,90 | EC | 47.056,78 |
| | | CS | 276.613,18 | TP | 178.640,02 | FPV | 0,00 | | | TR | 51.113,87 |
| 0104 Programma 04 | Gestione delle entrate tributarie e servizi fiscali | | | | | | | | | | |
| TITOLO 1 | SPESE CORRENTI | RS | 80.689,90 | PR | 27.749,77 | R | -49.940,13 | | | EP | 3.000,00 |
| | | CP | 144.309,62 | PC | 106.972,19 | I | 117.581,94 | ECP | 14.118,35 | EC | 10.609,75 |
| | | CS | 224.999,52 | TP | 134.721,96 | FPV | 12.609,33 | | | TR | 13.609,75 |
| | Cap. 1401.1 Cod. 01.04.1 Pdc U.1.01.01.01.002 RETRIBUZIONI AL PERSONALE DI RUOLO - SERVIZIO TRIBUTI | RS | 0,00 | PR | 0,00 | R | 0,00 | | | EP | 0,00 |
| | | CP | 47.072,95 | PC | 45.346,43 | I | 45.346,43 | ECP | 1.726,52 | EC | 0,00 |
| | | CS | 47.072,95 | TP | 45.346,43 | FPV | 0,00 | | | TR | 0,00 |
| | Cap. 1401.2 Cod. 01.04.1 Pdc U.1.01.01.01.006 RETRIBUZIONI AL PERSONALE NON DI RUOLO - SERVIZIO TRIBUTI | RS | 0,00 | PR | 0,00 | R | 0,00 | | | EP | 0,00 |
| | | CP | 14.100,00 | PC | 13.050,93 | I | 13.050,93 | ECP | 1.049,07 | EC | 0,00 |
| | | CS | 14.100,00 | TP | 13.050,93 | FPV | 0,00 | | | TR | 0,00 |
| | Cap. 1402.4 Cod. 01.04.1 Pdc U.1.01.02.01.001 ONERI PREVL.I E ASS.LI A CARICO COMUNE PERS. DI RUOLO - SERVIZIO TRIBUTI | RS | 1.142,86 | PR | 1.142,86 | R | 0,00 | | | EP | 0,00 |
| | | CP | 14.081,66 | PC | 10.626,59 | I | 12.630,88 | ECP | 1.450,78 | EC | 2.004,29 |
| | | CS | 15.224,52 | TP | 11.769,45 | FPV | 0,00 | | | TR | 2.004,29 |
| | Cap. 1402.5 Cod. 01.04.1 Pdc U.1.01.02.01.001 ONERI PREVL.I E ASS.LI A CARICO COMUNE PERS. NON DI RUOLO - SERVIZIO TRIBUTI | RS | 1.024,41 | PR | 993,67 | R | -30,74 | | | EP | 0,00 |
| | | CP | 4.410,00 | PC | 3.356,86 | I | 4.175,52 | ECP | 234,48 | EC | 818,66 |
| | | CS | 5.434,41 | TP | 4.350,53 | FPV | 0,00 | | | TR | 818,66 |
| | Cap. 1403.12 Cod. 01.04.1 Pdc U.1.01.01.01.003 LAVORO STRAORDINARIO - SERVIZIO TRIBUTI | RS | 400,00 | PR | 400,00 | R | 0,00 | | | EP | 0,00 |
| | | CP | 400,00 | PC | 0,00 | I | 400,00 | ECP | 0,00 | EC | 400,00 |
| | | CS | 800,00 | TP | 400,00 | FPV | 0,00 | | | TR | 400,00 |
| | Cap. 1403.14 Cod. 01.04.1 Pdc U.1.03.02.02.002 INDENNITA' DI MISSIONE - SERVIZIO TRIBUTI | RS | 17,30 | PR | 0,00 | R | -17,30 | | | EP | 0,00 |
| | | CP | 100,00 | PC | 47,20 | I | 47,20 | ECP | 52,80 | EC | 0,00 |
| | | CS | 117,30 | TP | 47,20 | FPV | 0,00 | | | TR | 0,00 |



COMUNE DI SALA BOLOGNESE

CITTA' METROPOLITANA DI BOLOGNA

CONTO DEL BILANCIO - GESTIONE DELLE SPESE 2018 - SPESE

Dettaglio Capitoli, Articoli - Solo con importi

| MISSIONE, PROGRAMMA, TITOLO | DENOMINAZIONE | RESIDUI PASSIVI AL 1/1/2018 (RS) | | PAGAMENTI IN C/RESIDUI (PR) | | RIACCERTAMENTO RESIDUI (R) | | | | RESIDUI PASSIVI DA ESERCIZI PRECEDENTI (EP=RS-PR+R) | |
|---|---------------|--|----|--------------------------------|-----|-----------------------------------|-----|---------------------------------------|----|---|--|
| | | PREVISIONI DEFINITIVE DI COMPETENZA (CP) | | PAGAMENTI IN C/COMPETENZA (PC) | | IMPEGNI (I) | | ECONOMIE DI COMPETENZA (ECP=CP-I-FPV) | | RESIDUI PASSIVI DA ESERCIZIO DI COMPETENZA (EC= I - PC) | |
| | | PREVISIONI DEFINITIVE DI CASSA (CS) | | TOTALE PAGAMENTI (TP=PR+PC) | | FONDO PLURIENNALE VINCOLATO (FPV) | | | | TOTALE RESIDUI PASSIVI DA RIPORTARE (TR=EP+EC) | |
| Cap. 1423.90 Cod. 01.04.1 Pdc U.1.03.02.99.000 INCARICHI PER ATTIVITA' DI ACCERTAMENTO TRIBUTI COMUNALI | RS | 3.660,00 | PR | 3.660,00 | R | 0,00 | | | EP | 0,00 | |
| | CP | 5.000,00 | PC | 0,00 | I | 0,00 | ECP | 5.000,00 | EC | 0,00 | |
| | CS | 8.660,00 | TP | 3.660,00 | FPV | 0,00 | | | TR | 0,00 | |
| Cap. 1425.190 Cod. 01.04.1 Pdc U.1.03.02.03.000 RISCOSSIONE TRIBUTI COMUNALI | RS | 27.107,62 | PR | 6.466,80 | R | -20.640,82 | | | EP | 0,00 | |
| | CP | 10.000,00 | PC | 3.456,27 | I | 9.993,76 | ECP | 6,24 | EC | 6.537,49 | |
| | CS | 37.107,62 | TP | 9.923,07 | FPV | 0,00 | | | TR | 6.537,49 | |
| Cap. 1426.250 Cod. 01.04.1 Pdc U.1.03.02.11.006 INCARICHI LEGALI - SERVIZIO TRIBUTI | RS | 34.078,44 | PR | 11.754,80 | R | -22.323,64 | | | EP | 0,00 | |
| | CP | 9.890,67 | PC | 8.168,53 | I | 8.168,53 | ECP | -10.887,19 | EC | 0,00 | |
| | CS | 56.578,44 | TP | 19.923,33 | FPV | 12.609,33 | | | TR | 0,00 | |
| Cap. 1426.251 Cod. 01.04.1 Pdc U.1.01.01.01.004 SPESE PER PROGETTI ATTIVITA' DI ACCERTAMENTO DI TRIBUTI COMUNALI | RS | 6.260,27 | PR | 840,57 | R | -5.419,70 | | | EP | 0,00 | |
| | CP | 0,00 | PC | 0,00 | I | 0,00 | ECP | 0,00 | EC | 0,00 | |
| | CS | 6.260,27 | TP | 840,57 | FPV | 0,00 | | | TR | 0,00 | |
| Cap. 1426.5250 Cod. 01.04.1 Pdc U.1.10.02.01.001 FONDO PLURIENNALE VINCOLATO - INCARICHI LEGALI - SERVIZIO TRIBUTI | RS | 0,00 | PR | 0,00 | R | 0,00 | | | EP | 0,00 | |
| | CP | 12.609,33 | PC | 0,00 | I | 0,00 | ECP | 12.609,33 | EC | 0,00 | |
| | CS | 0,00 | TP | 0,00 | FPV | 0,00 | | | TR | 0,00 | |
| Cap. 1427.90 Cod. 01.04.1 Pdc U.1.03.02.99.000 ONERI DA CONTENZIOSO | RS | 4.890,72 | PR | 1.890,72 | R | 0,00 | | | EP | 3.000,00 | |
| | CP | 0,00 | PC | 0,00 | I | 0,00 | ECP | 0,00 | EC | 0,00 | |
| | CS | 4.890,72 | TP | 1.890,72 | FPV | 0,00 | | | TR | 3.000,00 | |
| Cap. 1428.90 Cod. 01.04.1 Pdc U.1.10.05.04.001 COMPENSO CONCESSIONARIO | RS | 0,00 | PR | 0,00 | R | 0,00 | | | EP | 0,00 | |
| | CP | 500,00 | PC | 0,00 | I | 0,00 | ECP | 500,00 | EC | 0,00 | |
| | CS | 500,00 | TP | 0,00 | FPV | 0,00 | | | TR | 0,00 | |
| Cap. 1487.602 Cod. 01.04.1 Pdc U.1.02.01.99.000 IMPOSTE E TASSE PATRIMONIO | RS | 1.312,00 | PR | 0,00 | R | -1.312,00 | | | EP | 0,00 | |
| | CP | 20.800,00 | PC | 18.726,86 | I | 18.726,86 | ECP | 2.073,14 | EC | 0,00 | |
| | CS | 22.112,00 | TP | 18.726,86 | FPV | 0,00 | | | TR | 0,00 | |



COMUNE DI SALA BOLOGNESE

CITTA' METROPOLITANA DI BOLOGNA

CONTO DEL BILANCIO - GESTIONE DELLE SPESE 2018 - SPESE

Dettaglio Capitoli, Articoli - Solo con importi

| MISSIONE, PROGRAMMA, TITOLO | DENOMINAZIONE | RESIDUI PASSIVI AL 1/1/2018 (RS) | | PAGAMENTI IN C/RESIDUI (PR) | | RIACCERTAMENTO RESIDUI (R) | | | | RESIDUI PASSIVI DA ESERCIZI PRECEDENTI (EP=RS-PR+R) | |
|-----------------------------|--|--|------------|--------------------------------|------------|-----------------------------------|------------|---------------------------------------|-----------|---|-----------|
| | | PREVISIONI DEFINITIVE DI COMPETENZA (CP) | | PAGAMENTI IN C/COMPETENZA (PC) | | IMPEGNI (I) | | ECONOMIE DI COMPETENZA (ECP=CP-I-FPV) | | RESIDUI PASSIVI DA ESERCIZIO DI COMPETENZA (EC= I - PC) | |
| | | PREVISIONI DEFINITIVE DI CASSA (CS) | | TOTALE PAGAMENTI (TP=PR+PC) | | FONDO PLURIENNALE VINCOLATO (FPV) | | | | TOTALE RESIDUI PASSIVI DA RIPORTARE (TR=EP+EC) | |
| | Cap. 1488.600 Cod. 01.04.1 Pdc U.1.02.01.01.001 I.R.A.P. ATTIVITA' ISTITUZIONALI - SERVIZIO TRIBUTI | RS | 796,28 | PR | 600,35 | R | -195,93 | | | EP | 0,00 |
| | | CP | 5.345,01 | PC | 4.192,52 | I | 5.041,83 | ECP | 303,18 | EC | 849,31 |
| | | CS | 6.141,29 | TP | 4.792,87 | FPV | 0,00 | | | TR | 849,31 |
| Totale Programma 04 | Gestione delle entrate tributarie e servizi fiscali | RS | 80.689,90 | PR | 27.749,77 | R | -49.940,13 | | | EP | 3.000,00 |
| | | CP | 144.309,62 | PC | 106.972,19 | I | 117.581,94 | ECP | 14.118,35 | EC | 10.609,75 |
| | | CS | 224.999,52 | TP | 134.721,96 | FPV | 12.609,33 | | | TR | 13.609,75 |
| 0105 Programma 05 | Gestione dei beni demaniali e patrimoniali | | | | | | | | | | |
| TITOLO 1 | SPESE CORRENTI | RS | 618,42 | PR | 618,42 | R | 0,00 | | | EP | 0,00 |
| | | CP | 48.686,10 | PC | 34.293,49 | I | 46.550,43 | ECP | 2.135,67 | EC | 12.256,94 |
| | | CS | 49.304,52 | TP | 34.911,91 | FPV | 0,00 | | | TR | 12.256,94 |
| | Cap. 1513.56 Cod. 01.05.1 Pdc U.1.03.01.02.000 ACQUISTI PER MANUTENZIONE ORDINARIE BENI IMMOBILI - GESTIONE BENI DEMANIALI E PATRIMONIALI | RS | 0,00 | PR | 0,00 | R | 0,00 | | | EP | 0,00 |
| | | CP | 600,00 | PC | 170,62 | I | 600,00 | ECP | 0,00 | EC | 429,38 |
| | | CS | 600,00 | TP | 170,62 | FPV | 0,00 | | | TR | 429,38 |
| | Cap. 1516.55 Cod. 01.05.1 Pdc U.1.03.01.02.000 ACQUISTI PER MANUTENZIONE ORDINARIE BENI MOBILI - GESTIONE BENI DEMANIALI E PATRIMONIALI | RS | 300,00 | PR | 300,00 | R | 0,00 | | | EP | 0,00 |
| | | CP | 800,00 | PC | 0,00 | I | 800,00 | ECP | 0,00 | EC | 800,00 |
| | | CS | 1.100,00 | TP | 300,00 | FPV | 0,00 | | | TR | 800,00 |
| | Cap. 1528.284 Cod. 01.05.1 Pdc U.1.03.02.09.004 MANUTENZIONE IMPIANTI,ATTREZZATURE E MACCHINARI - GESTIONE BENI DEMANIALI E PATRIMONIALI | RS | 175,00 | PR | 175,00 | R | 0,00 | | | EP | 0,00 |
| | | CP | 2.900,00 | PC | 2.832,86 | I | 2.899,14 | ECP | 0,86 | EC | 66,28 |
| | | CS | 3.075,00 | TP | 3.007,86 | FPV | 0,00 | | | TR | 66,28 |
| | Cap. 1529.291 Cod. 01.05.1 Pdc U.1.03.02.09.008 MANUTENZIONE IMMOBILI PATRIMONIALI IN USO AL COMUNE- GESTIONE BENI DEMANIALI E PATRIM. | RS | 125,00 | PR | 125,00 | R | 0,00 | | | EP | 0,00 |
| | | CP | 2.600,00 | PC | 2.600,00 | I | 2.600,00 | ECP | 0,00 | EC | 0,00 |
| | | CS | 2.725,00 | TP | 2.725,00 | FPV | 0,00 | | | TR | 0,00 |
| | Cap. 1530.330 Cod. 01.05.1 Pdc U.1.03.02.05.006 APPALTO SERVIZIO GLOBALE ENERGIA (GAS METANO) - GESTIONE DEI BENI DEMANIALI E PATRIMONIALI | RS | 0,00 | PR | 0,00 | R | 0,00 | | | EP | 0,00 |
| | | CP | 19.076,50 | PC | 14.751,18 | I | 18.542,78 | ECP | 533,72 | EC | 3.791,60 |
| | | CS | 19.076,50 | TP | 14.751,18 | FPV | 0,00 | | | TR | 3.791,60 |



COMUNE DI SALA BOLOGNESE

CITTA' METROPOLITANA DI BOLOGNA

CONTO DEL BILANCIO - GESTIONE DELLE SPESE 2018 - SPESE

Dettaglio Capitoli, Articoli - Solo con importi

| MISSIONE, PROGRAMMA, TITOLO | DENOMINAZIONE | RESIDUI PASSIVI AL 1/1/2018 (RS) | | PAGAMENTI IN C/RESIDUI (PR) | | RIACCERTAMENTO RESIDUI (R) | | | | RESIDUI PASSIVI DA ESERCIZI PRECEDENTI (EP=RS-PR+R) | |
|--|--------------------------------|--|------------|--------------------------------|------------|-----------------------------------|------------|---------------------------------------|-------------|---|-----------|
| | | PREVISIONI DEFINITIVE DI COMPETENZA (CP) | | PAGAMENTI IN C/COMPETENZA (PC) | | IMPEGNI (I) | | ECONOMIE DI COMPETENZA (ECP=CP-I-FPV) | | RESIDUI PASSIVI DA ESERCIZIO DI COMPETENZA (EC= I - PC) | |
| | | PREVISIONI DEFINITIVE DI CASSA (CS) | | TOTALE PAGAMENTI (TP=PR+PC) | | FONDO PLURIENNALE VINCOLATO (FPV) | | | | TOTALE RESIDUI PASSIVI DA RIPORTARE (TR=EP+EC) | |
| Cap. 1530.332 Cod. 01.05.1 Pdc U.1.03.02.05.004 APPALTO SERVIZIO GLOBALE ENERGIA (ENERGIA ELETTRICA) - GESTIONE DEI BENI DEMANIALI E PATRIMONIALI | RS | | 0,00 | PR | 0,00 | R | 0,00 | | | EP | 0,00 |
| | CP | | 8.280,84 | PC | 8.038,62 | I | 8.280,84 | ECP | 0,00 | EC | 242,22 |
| | CS | | 8.280,84 | TP | 8.038,62 | FPV | 0,00 | | | TR | 242,22 |
| Cap. 1530.333 Cod. 01.05.1 Pdc U.1.03.02.05.005 ACQUA - GESTIONE DEI BENI DEMANIALI E PATRIMONIALI | RS | | 18,42 | PR | 18,42 | R | 0,00 | | | EP | 0,00 |
| | CP | | 200,00 | PC | 79,39 | I | 98,91 | ECP | 101,09 | EC | 19,52 |
| | CS | | 218,42 | TP | 97,81 | FPV | 0,00 | | | TR | 19,52 |
| Cap. 1531.95 Cod. 01.05.1 Pdc U.1.03.02.15.000 APPALTO SERVIZIO GLOBALE ENERGIA (MANUTENZIONI) - GESTIONE BENI DEMANIALI E PATRIMONIALI | RS | | 0,00 | PR | 0,00 | R | 0,00 | | | EP | 0,00 |
| | CP | | 14.228,76 | PC | 5.820,82 | I | 12.728,76 | ECP | 1.500,00 | EC | 6.907,94 |
| | CS | | 14.228,76 | TP | 5.820,82 | FPV | 0,00 | | | TR | 6.907,94 |
| TITOLO 2 | SPESE IN CONTO CAPITALE | RS | 27.840,04 | PR | 27.840,04 | R | 0,00 | | | EP | 0,00 |
| | | CP | 758.664,57 | PC | 222.801,42 | I | 234.066,23 | ECP | 126.611,51 | EC | 11.264,81 |
| | | CS | 786.504,61 | TP | 250.641,46 | FPV | 397.986,83 | | | TR | 11.264,81 |
| Cap. 21502.702 Cod. 01.05.2 Pdc U.2.02.01.09.002 COSTRUZIONE E AMPLIAMENTO IMMOBILI PATRIMONIALI | RS | | 19.204,00 | PR | 19.204,00 | R | 0,00 | | | EP | 0,00 |
| | CP | | 172.366,91 | PC | 167.730,21 | I | 171.268,21 | ECP | -45.490,39 | EC | 3.538,00 |
| | CS | | 238.160,00 | TP | 186.934,21 | FPV | 46.589,09 | | | TR | 3.538,00 |
| Cap. 21502.704 Cod. 01.05.2 Pdc U.2.02.01.09.002 MANUTENZIONE STRAORDINARIA E RISTRUTTURAZIONE DI IMMOBILI PATRIMONIALI | RS | | 8.636,04 | PR | 8.636,04 | R | 0,00 | | | EP | 0,00 |
| | CP | | 166.590,39 | PC | 55.071,21 | I | 59.151,21 | ECP | 78.031,98 | EC | 4.080,00 |
| | CS | | 204.633,63 | TP | 63.707,25 | FPV | 29.407,20 | | | TR | 4.080,00 |
| Cap. 21502.705 Cod. 01.05.2 Pdc U.2.02.01.09.002 MANUTENZIONE STRAORDINARIA IMPIANTI CALORE ED ENERGIA | RS | | 0,00 | PR | 0,00 | R | 0,00 | | | EP | 0,00 |
| | CP | | 10.000,00 | PC | 0,00 | I | 0,00 | ECP | -311.990,54 | EC | 0,00 |
| | CS | | 331.990,54 | TP | 0,00 | FPV | 321.990,54 | | | TR | 0,00 |
| Cap. 21502.5702 Cod. 01.05.2 Pdc U.2.05.02.01.001 FONDO PLURIENNALE VINCOLATO - COSTRUZIONE E AMPLIAMENTO IMMOBILI PATRIMONIALI | RS | | 0,00 | PR | 0,00 | R | 0,00 | | | EP | 0,00 |
| | CP | | 46.589,09 | PC | 0,00 | I | 0,00 | ECP | 46.589,09 | EC | 0,00 |
| | CS | | 0,00 | TP | 0,00 | FPV | 0,00 | | | TR | 0,00 |



COMUNE DI SALA BOLOGNESE

CITTA' METROPOLITANA DI BOLOGNA

CONTO DEL BILANCIO - GESTIONE DELLE SPESE 2018 - SPESE

Dettaglio Capitoli, Articoli - Solo con importi

| MISSIONE, PROGRAMMA, TITOLO | DENOMINAZIONE | RESIDUI PASSIVI AL 1/1/2018 (RS) | | PAGAMENTI IN C/RESIDUI (PR) | | RIACCERTAMENTO RESIDUI (R) | | | | RESIDUI PASSIVI DA ESERCIZI PRECEDENTI (EP=RS-PR+R) | |
|-----------------------------|--|--|------------|--------------------------------|------------|-----------------------------------|------------|---------------------------------------|------------|---|-----------|
| | | PREVISIONI DEFINITIVE DI COMPETENZA (CP) | | PAGAMENTI IN C/COMPETENZA (PC) | | IMPEGNI (I) | | ECONOMIE DI COMPETENZA (ECP=CP-I-FPV) | | RESIDUI PASSIVI DA ESERCIZIO DI COMPETENZA (EC= I - PC) | |
| | | PREVISIONI DEFINITIVE DI CASSA (CS) | | TOTALE PAGAMENTI (TP=PR+PC) | | FONDO PLURIENNALE VINCOLATO (FPV) | | | | TOTALE RESIDUI PASSIVI DA RIPORTARE (TR=EP+EC) | |
| | Cap. 21502.5704 Cod. 01.05.2 Pdc U.2.05.02.01.001 FONDO PLURIENNALE - MANUTENZIONE STRAORDINARIA E RISTRUTTURAZIONE DI IMMOBILI PATRIMONIALI | RS | 0,00 | PR | 0,00 | R | 0,00 | | | EP | 0,00 |
| | | CP | 29.407,20 | PC | 0,00 | I | 0,00 | ECP | 29.407,20 | EC | 0,00 |
| | | CS | 0,00 | TP | 0,00 | FPV | 0,00 | | | TR | 0,00 |
| | Cap. 21502.5705 Cod. 01.05.2 Pdc U.2.05.02.01.001 FONDO PLURIENNALE VINCOLATO - MANUTENZIONE STRAORDINARIA IMPIANTI CALORE ED ENERGIA | RS | 0,00 | PR | 0,00 | R | 0,00 | | | EP | 0,00 |
| | | CP | 321.990,54 | PC | 0,00 | I | 0,00 | ECP | 321.990,54 | EC | 0,00 |
| | | CS | 0,00 | TP | 0,00 | FPV | 0,00 | | | TR | 0,00 |
| | Cap. 21580.780 Cod. 01.05.2 Pdc U.2.04.21.02.001 RESTITUZIONE CONTRIBUTI REGIONALI | RS | 0,00 | PR | 0,00 | R | 0,00 | | | EP | 0,00 |
| | | CP | 11.720,44 | PC | 0,00 | I | 3.646,81 | ECP | 8.073,63 | EC | 3.646,81 |
| | | CS | 11.720,44 | TP | 0,00 | FPV | 0,00 | | | TR | 3.646,81 |
| Totale Programma | 05 Gestione dei beni demaniali e patrimoniali | RS | 28.458,46 | PR | 28.458,46 | R | 0,00 | | | EP | 0,00 |
| | | CP | 807.350,67 | PC | 257.094,91 | I | 280.616,66 | ECP | 128.747,18 | EC | 23.521,75 |
| | | CS | 835.809,13 | TP | 285.553,37 | FPV | 397.986,83 | | | TR | 23.521,75 |
| 0106 Programma | 06 Ufficio tecnico | | | | | | | | | | |
| TITOLO 1 | SPESE CORRENTI | RS | 49.428,88 | PR | 11.593,92 | R | -18.733,86 | | | EP | 19.101,10 |
| | | CP | 242.281,60 | PC | 185.693,07 | I | 220.405,08 | ECP | 21.876,52 | EC | 34.712,01 |
| | | CS | 291.710,48 | TP | 197.286,99 | FPV | 0,00 | | | TR | 53.813,11 |
| | Cap. 1601.1 Cod. 01.06.1 Pdc U.1.01.01.01.002 RETRIBUZIONI AL PERSONALE DI RUOLO - UFFICIO TECNICO | RS | 6.500,00 | PR | 0,00 | R | -6.500,00 | | | EP | 0,00 |
| | | CP | 130.964,59 | PC | 120.691,54 | I | 120.691,54 | ECP | 10.273,05 | EC | 0,00 |
| | | CS | 137.464,59 | TP | 120.691,54 | FPV | 0,00 | | | TR | 0,00 |
| | Cap. 1601.3 Cod. 01.06.1 Pdc U.1.01.01.01.002 ASSEGNO NUCLEO FAMILIARE - UFFICIO TECNICO | RS | 0,00 | PR | 0,00 | R | 0,00 | | | EP | 0,00 |
| | | CP | 1.000,00 | PC | 971,57 | I | 971,57 | ECP | 28,43 | EC | 0,00 |
| | | CS | 1.000,00 | TP | 971,57 | FPV | 0,00 | | | TR | 0,00 |
| | Cap. 1602.4 Cod. 01.06.1 Pdc U.1.01.02.01.001 ONERI PREVIDENZIALI E ASS.A CARICO COMUNE PERS.DI RUOLO - UFFICIO TECNICO | RS | 4.487,59 | PR | 4.487,59 | R | 0,00 | | | EP | 0,00 |
| | | CP | 40.043,18 | PC | 30.581,19 | I | 36.015,85 | ECP | 4.027,33 | EC | 5.434,66 |
| | | CS | 44.530,77 | TP | 35.068,78 | FPV | 0,00 | | | TR | 5.434,66 |



COMUNE DI SALA BOLOGNESE

CITTA' METROPOLITANA DI BOLOGNA

CONTO DEL BILANCIO - GESTIONE DELLE SPESE 2018 - SPESE

Dettaglio Capitoli, Articoli - Solo con importi

| MISSIONE, PROGRAMMA, TITOLO | DENOMINAZIONE | RESIDUI PASSIVI AL 1/1/2018 (RS) | | PAGAMENTI IN C/RESIDUI (PR) | | RIACCERTAMENTO RESIDUI (R) | | | | RESIDUI PASSIVI DA ESERCIZI PRECEDENTI (EP=RS-PR+R) | |
|-----------------------------|---|--|------------|--------------------------------|------------|-----------------------------------|------------|---------------------------------------|-----------|---|-----------|
| | | PREVISIONI DEFINITIVE DI COMPETENZA (CP) | | PAGAMENTI IN C/COMPETENZA (PC) | | IMPEGNI (I) | | ECONOMIE DI COMPETENZA (ECP=CP-I-FPV) | | RESIDUI PASSIVI DA ESERCIZIO DI COMPETENZA (EC= I - PC) | |
| | | PREVISIONI DEFINITIVE DI CASSA (CS) | | TOTALE PAGAMENTI (TP=PR+PC) | | FONDO PLURIENNALE VINCOLATO (FPV) | | | | TOTALE RESIDUI PASSIVI DA RIPORTARE (TR=EP+EC) | |
| | Cap. 1603.12 Cod. 01.06.1 Pdc U.1.01.01.01.003 LAVORO STRAORDINARIO - UFFICIO TECNICO | RS | 464,96 | PR | 454,06 | R | -10,90 | | | EP | 0,00 |
| | | CP | 464,96 | PC | 0,00 | I | 464,96 | ECP | 0,00 | EC | 464,96 |
| | | CS | 929,92 | TP | 454,06 | FPV | 0,00 | | | TR | 464,96 |
| | Cap. 1612.32 Cod. 01.06.1 Pdc U.1.03.01.02.004 VESTIARIO PERSONALE - UFFICIO TECNICO | RS | 150,45 | PR | 150,45 | R | 0,00 | | | EP | 0,00 |
| | | CP | 600,00 | PC | 0,00 | I | 0,00 | ECP | 600,00 | EC | 0,00 |
| | | CS | 750,45 | TP | 150,45 | FPV | 0,00 | | | TR | 0,00 |
| | Cap. 1615.38 Cod. 01.06.1 Pdc U.1.03.01.02.001 STAMPATI E MATERIALI DI CANCELLERIA - UFFICIO TECNICO | RS | 0,00 | PR | 0,00 | R | 0,00 | | | EP | 0,00 |
| | | CP | 300,00 | PC | 0,00 | I | 0,00 | ECP | 300,00 | EC | 0,00 |
| | | CS | 300,00 | TP | 0,00 | FPV | 0,00 | | | TR | 0,00 |
| | Cap. 1620.32 Cod. 01.06.1 Pdc U.1.03.01.02.004 VESTIARIO PERSONALE - UFFICIO TECNICO - ECONOMATO | RS | 0,00 | PR | 0,00 | R | 0,00 | | | EP | 0,00 |
| | | CP | 50,00 | PC | 0,00 | I | 0,00 | ECP | 50,00 | EC | 0,00 |
| | | CS | 50,00 | TP | 0,00 | FPV | 0,00 | | | TR | 0,00 |
| | Cap. 1626.250 Cod. 01.06.1 Pdc U.1.03.02.11.006 INCARICHI LEGALI E NOTARILI - UFFICIO TECNICO | RS | 11.781,60 | PR | 2.899,99 | R | -8.881,61 | | | EP | 0,00 |
| | | CP | 3.000,00 | PC | 2.999,44 | I | 2.999,44 | ECP | 0,56 | EC | 0,00 |
| | | CS | 14.781,60 | TP | 5.899,43 | FPV | 0,00 | | | TR | 0,00 |
| | Cap. 1642.251 Cod. 01.06.1 Pdc U.1.03.02.11.000 INCARICHI PER PROGETTAZIONE, PERIZIE, COLLAUDI, ECC. - UFFICIO TECNICO | RS | 23.213,90 | PR | 2.386,40 | R | -1.726,40 | | | EP | 19.101,10 |
| | | CP | 56.196,59 | PC | 23.249,83 | I | 50.684,60 | ECP | 5.511,99 | EC | 27.434,77 |
| | | CS | 79.410,49 | TP | 25.636,23 | FPV | 0,00 | | | TR | 46.535,87 |
| | Cap. 1688.600 Cod. 01.06.1 Pdc U.1.02.01.01.001 I.R.A.P. ATTIVITA' ISTITUZIONALI - UFFICIO TECNICO | RS | 2.830,38 | PR | 1.215,43 | R | -1.614,95 | | | EP | 0,00 |
| | | CP | 9.662,28 | PC | 7.199,50 | I | 8.577,12 | ECP | 1.085,16 | EC | 1.377,62 |
| | | CS | 12.492,66 | TP | 8.414,93 | FPV | 0,00 | | | TR | 1.377,62 |
| Totale Programma 06 | Ufficio tecnico | RS | 49.428,88 | PR | 11.593,92 | R | -18.733,86 | | | EP | 19.101,10 |
| | | CP | 242.281,60 | PC | 185.693,07 | I | 220.405,08 | ECP | 21.876,52 | EC | 34.712,01 |
| | | CS | 291.710,48 | TP | 197.286,99 | FPV | 0,00 | | | TR | 53.813,11 |
| 0107 Programma | 07 | Elezioni e consultazioni popolari - Anagrafe e stato civile | | | | | | | | | |



COMUNE DI SALA BOLOGNESE

CITTA' METROPOLITANA DI BOLOGNA

CONTO DEL BILANCIO - GESTIONE DELLE SPESE 2018 - SPESE

Dettaglio Capitoli, Articoli - Solo con importi

| MISSIONE, PROGRAMMA, TITOLO | DENOMINAZIONE | RESIDUI PASSIVI AL 1/1/2018 (RS) | | PAGAMENTI IN C/RESIDUI (PR) | | RIACCERTAMENTO RESIDUI (R) | | | | RESIDUI PASSIVI DA ESERCIZI PRECEDENTI (EP=RS-PR+R) | |
|-----------------------------|--|--|------------|--------------------------------|------------|-----------------------------------|------------|---------------------------------------|----------|---|----------|
| | | PREVISIONI DEFINITIVE DI COMPETENZA (CP) | | PAGAMENTI IN C/COMPETENZA (PC) | | IMPEGNI (I) | | ECONOMIE DI COMPETENZA (ECP=CP-I-FPV) | | RESIDUI PASSIVI DA ESERCIZIO DI COMPETENZA (EC= I - PC) | |
| | | PREVISIONI DEFINITIVE DI CASSA (CS) | | TOTALE PAGAMENTI (TP=PR+PC) | | FONDO PLURIENNALE VINCOLATO (FPV) | | | | TOTALE RESIDUI PASSIVI DA RIPORTARE (TR=EP+EC) | |
| TITOLO 1 | SPESE CORRENTI | RS | 5.938,21 | PR | 4.733,01 | R | -1.205,20 | | | EP | 0,00 |
| | | CP | 151.429,29 | PC | 142.146,43 | I | 148.574,90 | ECP | 2.854,39 | EC | 6.428,47 |
| | | CS | 157.367,50 | TP | 146.879,44 | FPV | 0,00 | | | TR | 6.428,47 |
| | Cap. 1267.445 Cod. 01.07.1 Pdc U.1.04.01.01.001 TRASFERIMENTO MINISTERO DIRITTI CIE | RS | 0,00 | PR | 0,00 | R | 0,00 | | | EP | 0,00 |
| | | CP | 19.000,00 | PC | 16.924,32 | I | 17.327,28 | ECP | 1.672,72 | EC | 402,96 |
| | | CS | 19.000,00 | TP | 16.924,32 | FPV | 0,00 | | | TR | 402,96 |
| | Cap. 1701.1 Cod. 01.07.1 Pdc U.1.01.01.01.002 RETRIBUZIONI PERS. DI RUOLO - SERVIZIO ANAGRAFE | RS | 0,00 | PR | 0,00 | R | 0,00 | | | EP | 0,00 |
| | | CP | 93.964,17 | PC | 93.876,66 | I | 93.876,66 | ECP | 87,51 | EC | 0,00 |
| | | CS | 93.964,17 | TP | 93.876,66 | FPV | 0,00 | | | TR | 0,00 |
| | Cap. 1701.3 Cod. 01.07.1 Pdc U.1.01.02.02.001 ASSEGNI NUCLEO FAMILIARE - SERVIZIO ANAGRAFE | RS | 1.000,00 | PR | 0,00 | R | -1.000,00 | | | EP | 0,00 |
| | | CP | 2.814,12 | PC | 2.502,01 | I | 2.502,01 | ECP | 312,11 | EC | 0,00 |
| | | CS | 3.814,12 | TP | 2.502,01 | FPV | 0,00 | | | TR | 0,00 |
| | Cap. 1702.4 Cod. 01.07.1 Pdc U.1.01.02.01.001 ONERI PREV.LI E ASS.LI A CARICO COMUNE PERS. DI RUOLO - SERVIZIO ANAGRAFE | RS | 3.096,41 | PR | 3.096,41 | R | 0,00 | | | EP | 0,00 |
| | | CP | 27.500,00 | PC | 23.171,17 | I | 27.500,00 | ECP | 0,00 | EC | 4.328,83 |
| | | CS | 30.596,41 | TP | 26.267,58 | FPV | 0,00 | | | TR | 4.328,83 |
| | Cap. 1703.12 Cod. 01.07.1 Pdc U.1.01.01.01.003 LAVORO STRAORDINARIO - SERVIZIO ANAGRAFE | RS | 600,00 | PR | 600,00 | R | 0,00 | | | EP | 0,00 |
| | | CP | 600,00 | PC | 0,00 | I | 600,00 | ECP | 0,00 | EC | 600,00 |
| | | CS | 1.200,00 | TP | 600,00 | FPV | 0,00 | | | TR | 600,00 |
| | Cap. 1712.38 Cod. 01.07.1 Pdc U.1.03.01.02.001 STAMPATI E MATERIALI DI CANCELLERIA - SERVIZIO ANAGRAFE | RS | 100,74 | PR | 83,95 | R | -16,79 | | | EP | 0,00 |
| | | CP | 440,00 | PC | 0,00 | I | 0,00 | ECP | 440,00 | EC | 0,00 |
| | | CS | 540,74 | TP | 83,95 | FPV | 0,00 | | | TR | 0,00 |
| | Cap. 1763.402 Cod. 01.07.1 Pdc U.1.04.01.02.003 COMMISSIONE ELETTORALE MANDAMENTALE | RS | 150,66 | PR | 65,01 | R | -85,65 | | | EP | 0,00 |
| | | CP | 250,00 | PC | 0,00 | I | 67,95 | ECP | 182,05 | EC | 67,95 |
| | | CS | 400,66 | TP | 65,01 | FPV | 0,00 | | | TR | 67,95 |



COMUNE DI SALA BOLOGNESE

CITTA' METROPOLITANA DI BOLOGNA

CONTO DEL BILANCIO - GESTIONE DELLE SPESE 2018 - SPESE

Dettaglio Capitoli, Articoli - Solo con importi

| MISSIONE, PROGRAMMA, TITOLO | DENOMINAZIONE | RESIDUI PASSIVI AL 1/1/2018 (RS) | | PAGAMENTI IN C/RESIDUI (PR) | | RIACCERTAMENTO RESIDUI (R) | | | | RESIDUI PASSIVI DA ESERCIZI PRECEDENTI (EP=RS-PR+R) | |
|-----------------------------|--|--|------------|--------------------------------|------------|-----------------------------------|------------|---------------------------------------|----------|---|----------|
| | | PREVISIONI DEFINITIVE DI COMPETENZA (CP) | | PAGAMENTI IN C/COMPETENZA (PC) | | IMPEGNI (I) | | ECONOMIE DI COMPETENZA (ECP=CP-I-FPV) | | RESIDUI PASSIVI DA ESERCIZIO DI COMPETENZA (EC= I - PC) | |
| | | PREVISIONI DEFINITIVE DI CASSA (CS) | | TOTALE PAGAMENTI (TP=PR+PC) | | FONDO PLURIENNALE VINCOLATO (FPV) | | | | TOTALE RESIDUI PASSIVI DA RIPORTARE (TR=EP+EC) | |
| | Cap. 1772.470 Cod. 01.07.1 Pdc U.1.03.02.99.003 QUOTA ASSOCIATIVA ANUSCA | RS | 0,00 | PR | 0,00 | R | 0,00 | | | EP | 0,00 |
| | | CP | 600,00 | PC | 440,00 | I | 440,00 | ECP | 160,00 | EC | 0,00 |
| | | CS | 600,00 | TP | 440,00 | FPV | 0,00 | | | TR | 0,00 |
| | Cap. 1788.600 Cod. 01.07.1 Pdc U.1.02.01.01.001 I.R.A.P. ATTIVITA' ISTITUZ.LI - SERVIZIO ANAGRAFE | RS | 990,40 | PR | 887,64 | R | -102,76 | | | EP | 0,00 |
| | | CP | 6.261,00 | PC | 5.232,27 | I | 6.261,00 | ECP | 0,00 | EC | 1.028,73 |
| | | CS | 7.251,40 | TP | 6.119,91 | FPV | 0,00 | | | TR | 1.028,73 |
| Totale Programma 07 | Elezioni e consultazioni popolari - Anagrafe e stato civile | RS | 5.938,21 | PR | 4.733,01 | R | -1.205,20 | | | EP | 0,00 |
| | | CP | 151.429,29 | PC | 142.146,43 | I | 148.574,90 | ECP | 2.854,39 | EC | 6.428,47 |
| | | CS | 157.367,50 | TP | 146.879,44 | FPV | 0,00 | | | TR | 6.428,47 |
| 0108 Programma 08 | Statistica e sistemi informativi | | | | | | | | | | |
| TITOLO 1 | SPESE CORRENTI | RS | 680,00 | PR | 680,00 | R | 0,00 | | | EP | 0,00 |
| | | CP | 0,00 | PC | 0,00 | I | 0,00 | ECP | 0,00 | EC | 0,00 |
| | | CS | 680,00 | TP | 680,00 | FPV | 0,00 | | | TR | 0,00 |
| | Cap. 1794.634 Cod. 01.08.1 Pdc U.1.03.02.99.000 SPESE PER CENSIMENTO | RS | 680,00 | PR | 680,00 | R | 0,00 | | | EP | 0,00 |
| | | CP | 0,00 | PC | 0,00 | I | 0,00 | ECP | 0,00 | EC | 0,00 |
| | | CS | 680,00 | TP | 680,00 | FPV | 0,00 | | | TR | 0,00 |
| TITOLO 2 | SPESE IN CONTO CAPITALE | RS | 47.098,74 | PR | 8.178,42 | R | -31.451,11 | | | EP | 7.469,21 |
| | | CP | 65.405,00 | PC | 0,00 | I | 0,00 | ECP | 0,00 | EC | 0,00 |
| | | CS | 112.503,74 | TP | 8.178,42 | FPV | 65.405,00 | | | TR | 7.469,21 |
| | Cap. 21860.750 Cod. 01.08.2 Pdc U.2.02.01.07.000 INFORMATIZZAZIONE UFFICI COMUNALI - SERVIZI GENERALI | RS | 15.647,63 | PR | 8.178,42 | R | 0,00 | | | EP | 7.469,21 |
| | | CP | 0,00 | PC | 0,00 | I | 0,00 | ECP | 0,00 | EC | 0,00 |
| | | CS | 15.647,63 | TP | 8.178,42 | FPV | 0,00 | | | TR | 7.469,21 |
| | Cap. 21880.790 Cod. 01.08.2 Pdc U.2.03.01.02.005 TRASFERIMENTO A UNIONE TERRE D'ACQUA PER SIAT | RS | 31.451,11 | PR | 0,00 | R | -31.451,11 | | | EP | 0,00 |
| | | CP | 0,00 | PC | 0,00 | I | 0,00 | ECP | 0,00 | EC | 0,00 |
| | | CS | 31.451,11 | TP | 0,00 | FPV | 0,00 | | | TR | 0,00 |



COMUNE DI SALA BOLOGNESE

CITTA' METROPOLITANA DI BOLOGNA

CONTO DEL BILANCIO - GESTIONE DELLE SPESE 2018 - SPESE

Dettaglio Capitoli, Articoli - Solo con importi

| MISSIONE, PROGRAMMA, TITOLO | DENOMINAZIONE | RESIDUI PASSIVI AL 1/1/2018 (RS) | | PAGAMENTI IN C/RESIDUI (PR) | | RIACCERTAMENTO RESIDUI (R) | | | | RESIDUI PASSIVI DA ESERCIZI PRECEDENTI (EP=RS-PR+R) | |
|-----------------------------|---|--|------------|--------------------------------|------------|-----------------------------------|------------|---------------------------------------|------------|---|------------|
| | | PREVISIONI DEFINITIVE DI COMPETENZA (CP) | | PAGAMENTI IN C/COMPETENZA (PC) | | IMPEGNI (I) | | ECONOMIE DI COMPETENZA (ECP=CP-I-FPV) | | RESIDUI PASSIVI DA ESERCIZIO DI COMPETENZA (EC= I - PC) | |
| | | PREVISIONI DEFINITIVE DI CASSA (CS) | | TOTALE PAGAMENTI (TP=PR+PC) | | FONDO PLURIENNALE VINCOLATO (FPV) | | | | TOTALE RESIDUI PASSIVI DA RIPORTARE (TR=EP+EC) | |
| | Cap. 21880.819 Cod. 01.08.2 Pdc U.2.03.03.02.001 CONTRIBUTO AGLI INVESTIMENTI AD AZIENDE PARTECIPATE - FIBRA OTTICA | RS | 0,00 | PR | 0,00 | R | 0,00 | | | EP | 0,00 |
| | | CP | 0,00 | PC | 0,00 | I | 0,00 | ECP | -65.405,00 | EC | 0,00 |
| | | CS | 65.405,00 | TP | 0,00 | FPV | 65.405,00 | | | TR | 0,00 |
| | Cap. 21880.5819 Cod. 01.08.2 Pdc U.2.05.02.01.001 FONDO PLURIENNALE VINCOLATO - CONTRIBUTO AGLI INVESTIMENTI AD AZIENDE PARTECIPATE - FIBRA OTTICA | RS | 0,00 | PR | 0,00 | R | 0,00 | | | EP | 0,00 |
| | | CP | 65.405,00 | PC | 0,00 | I | 0,00 | ECP | 65.405,00 | EC | 0,00 |
| | | CS | 0,00 | TP | 0,00 | FPV | 0,00 | | | TR | 0,00 |
| Totale Programma 08 | Statistica e sistemi informativi | RS | 47.778,74 | PR | 8.858,42 | R | -31.451,11 | | | EP | 7.469,21 |
| | | CP | 65.405,00 | PC | 0,00 | I | 0,00 | ECP | 0,00 | EC | 0,00 |
| | | CS | 113.183,74 | TP | 8.858,42 | FPV | 65.405,00 | | | TR | 7.469,21 |
| 0110 Programma 10 | Risorse umane | | | | | | | | | | |
| TITOLO 1 | SPESE CORRENTI | RS | 573.203,71 | PR | 521.999,31 | R | -36.311,22 | | | EP | 14.893,18 |
| | | CP | 315.876,82 | PC | 114.805,69 | I | 273.532,04 | ECP | 7.540,10 | EC | 158.726,35 |
| | | CS | 870.470,53 | TP | 636.805,00 | FPV | 34.804,68 | | | TR | 173.619,53 |
| | Cap. 1225.191 Cod. 01.10.1 Pdc U.1.03.02.04.000 FORMAZIONE PERSONALE DIPENDENTE III AREA | RS | 0,00 | PR | 0,00 | R | 0,00 | | | EP | 0,00 |
| | | CP | 671,00 | PC | 0,00 | I | 671,00 | ECP | 0,00 | EC | 671,00 |
| | | CS | 671,00 | TP | 0,00 | FPV | 0,00 | | | TR | 671,00 |
| | Cap. 1231.90 Cod. 01.10.1 Pdc U.1.01.01.02.002 APPALTO MENSA DIPENDENTI - PERSONALE | RS | 0,00 | PR | 0,00 | R | 0,00 | | | EP | 0,00 |
| | | CP | 14.105,82 | PC | 14.035,07 | I | 14.035,07 | ECP | 70,75 | EC | 0,00 |
| | | CS | 14.105,82 | TP | 14.035,07 | FPV | 0,00 | | | TR | 0,00 |
| | Cap. 1233.191 Cod. 01.10.1 Pdc U.1.03.02.04.000 FORMAZIONE PERSONALE DIPENDENTE IV AREA | RS | 300,00 | PR | 0,00 | R | 0,00 | | | EP | 300,00 |
| | | CP | 290,00 | PC | 282,00 | I | 282,00 | ECP | 8,00 | EC | 0,00 |
| | | CS | 590,00 | TP | 282,00 | FPV | 0,00 | | | TR | 300,00 |
| | Cap. 1249.191 Cod. 01.10.1 Pdc U.1.03.02.04.000 FORMAZIONE PERSONALE DIPENDENTE I AREA E SEGRETARIO COMUNALE | RS | 3.335,00 | PR | 3.335,00 | R | 0,00 | | | EP | 0,00 |
| | | CP | 6.000,00 | PC | 3.088,90 | I | 4.561,77 | ECP | 1.438,23 | EC | 1.472,87 |
| | | CS | 9.335,00 | TP | 6.423,90 | FPV | 0,00 | | | TR | 1.472,87 |



COMUNE DI SALA BOLOGNESE

CITTA' METROPOLITANA DI BOLOGNA

CONTO DEL BILANCIO - GESTIONE DELLE SPESE 2018 - SPESE

Dettaglio Capitoli, Articoli - Solo con importi

| MISSIONE, PROGRAMMA, TITOLO | DENOMINAZIONE | RESIDUI PASSIVI AL 1/1/2018 (RS) | | PAGAMENTI IN C/RESIDUI (PR) | | RIACCERTAMENTO RESIDUI (R) | | | | RESIDUI PASSIVI DA ESERCIZI PRECEDENTI (EP=RS-PR+R) | |
|---|---------------|--|----|--------------------------------|-----|-----------------------------------|-----|---------------------------------------|----|---|--|
| | | PREVISIONI DEFINITIVE DI COMPETENZA (CP) | | PAGAMENTI IN C/COMPETENZA (PC) | | IMPEGNI (I) | | ECONOMIE DI COMPETENZA (ECP=CP-I-FPV) | | RESIDUI PASSIVI DA ESERCIZIO DI COMPETENZA (EC= I - PC) | |
| | | PREVISIONI DEFINITIVE DI CASSA (CS) | | TOTALE PAGAMENTI (TP=PR+PC) | | FONDO PLURIENNALE VINCOLATO (FPV) | | | | TOTALE RESIDUI PASSIVI DA RIPORTARE (TR=EP+EC) | |
| Cap. 1263.425 Cod. 01.10.1 Pdc U.1.04.01.02.005 TRASFERIMENTO A UNIONE TERRE D'ACQUA SERVIZIO PERSONALE | RS | 523.054,62 | PR | 499.691,78 | R | -17.547,98 | | | EP | 5.814,86 | |
| | CP | 116.000,00 | PC | 0,00 | I | 115.679,31 | ECP | 320,69 | EC | 115.679,31 | |
| | CS | 639.054,62 | TP | 499.691,78 | FPV | 0,00 | | | TR | 121.494,17 | |
| Cap. 1266.400 Cod. 01.10.1 Pdc U.1.04.01.02.003 TRASFERIMENTO A COMUNE DI ANZOLA DELL'EMILIA PER CONVENZIONE SEGRETARIO COMUNALE | RS | 2.430,05 | PR | 0,00 | R | -2.430,05 | | | EP | 0,00 | |
| | CP | 0,00 | PC | 0,00 | I | 0,00 | ECP | 0,00 | EC | 0,00 | |
| | CS | 2.430,05 | TP | 0,00 | FPV | 0,00 | | | TR | 0,00 | |
| Cap. 1269.440 Cod. 01.10.1 Pdc U.1.04.01.02.000 TRASFERIMENTI AD ALTRI ENTI DEL SETTORE PUBBLICO - SEGRETERIA GENERALE | RS | 400,00 | PR | 206,65 | R | -193,35 | | | EP | 0,00 | |
| | CP | 5.450,00 | PC | 0,00 | I | 3.400,00 | ECP | 2.050,00 | EC | 3.400,00 | |
| | CS | 5.850,00 | TP | 206,65 | FPV | 0,00 | | | TR | 3.400,00 | |
| Cap. 1289.600 Cod. 01.10.1 Pdc U.1.02.01.01.001 I.R.A.P. ATTIVITA' ISTITUZIONALI - PERSONALE | RS | 3.849,49 | PR | 2.326,23 | R | -823,26 | | | EP | 700,00 | |
| | CP | 11.800,00 | PC | 8.592,47 | I | 11.800,00 | ECP | 0,00 | EC | 3.207,53 | |
| | CS | 15.649,49 | TP | 10.918,70 | FPV | 0,00 | | | TR | 3.907,53 | |
| Cap. 1802.4 Cod. 01.10.1 Pdc U.1.01.02.01.001 ONERI PREV.LI E ASS.LI A CARICO COMUNE - FONDO EFFICIENZA E MIGLIORAMENTO | RS | 9.506,44 | PR | 6.270,77 | R | -3.235,67 | | | EP | 0,00 | |
| | CP | 15.812,22 | PC | 8.489,37 | I | 13.252,22 | ECP | -4.450,00 | EC | 4.762,85 | |
| | CS | 25.318,66 | TP | 14.760,14 | FPV | 7.010,00 | | | TR | 4.762,85 | |
| Cap. 1803.13 Cod. 01.10.1 Pdc U.1.01.01.01.004 FONDO EFFICIENZA E MIGLIORAMENTO | RS | 11.536,36 | PR | 4.528,23 | R | -6.911,99 | | | EP | 96,14 | |
| | CP | 54.610,00 | PC | 24.873,96 | I | 42.328,27 | ECP | -15.512,95 | EC | 17.454,31 | |
| | CS | 66.146,36 | TP | 29.402,19 | FPV | 27.794,68 | | | TR | 17.550,45 | |
| Cap. 1803.18 Cod. 01.10.1 Pdc U.1.01.01.01.004 INDENNITA' DI POSIZIONE RESPONSABILI DI SETTORE | RS | 17.946,85 | PR | 5.396,98 | R | -4.567,69 | | | EP | 7.982,18 | |
| | CP | 45.000,00 | PC | 28.592,37 | I | 40.670,85 | ECP | 4.329,15 | EC | 12.078,48 | |
| | CS | 62.946,85 | TP | 33.989,35 | FPV | 0,00 | | | TR | 20.060,66 | |
| Cap. 1803.5013 Cod. 01.10.1 Pdc U.1.10.02.01.001 FONDO PLURIENNALE VINCOLATO - FONDO EFFICIENZA E MIGLIORAMENTO | RS | 0,00 | PR | 0,00 | R | 0,00 | | | EP | 0,00 | |
| | CP | 18.610,00 | PC | 0,00 | I | 0,00 | ECP | 18.610,00 | EC | 0,00 | |
| | CS | 0,00 | TP | 0,00 | FPV | 0,00 | | | TR | 0,00 | |



COMUNE DI SALA BOLOGNESE

CITTA' METROPOLITANA DI BOLOGNA

CONTO DEL BILANCIO - GESTIONE DELLE SPESE 2018 - SPESE

Dettaglio Capitoli, Articoli - Solo con importi

| MISSIONE, PROGRAMMA, TITOLO | DENOMINAZIONE | RESIDUI PASSIVI AL 1/1/2018 (RS) | | PAGAMENTI IN C/RESIDUI (PR) | | RIACCERTAMENTO RESIDUI (R) | | | | RESIDUI PASSIVI DA ESERCIZI PRECEDENTI (EP=RS-PR+R) | |
|-----------------------------|--|--|--------------|--------------------------------|------------|-----------------------------------|------------|---------------------------------------|------------|---|------------|
| | | PREVISIONI DEFINITIVE DI COMPETENZA (CP) | | PAGAMENTI IN C/COMPETENZA (PC) | | IMPEGNI (I) | | ECONOMIE DI COMPETENZA (ECP=CP-I-FPV) | | RESIDUI PASSIVI DA ESERCIZIO DI COMPETENZA (EC= I - PC) | |
| | | PREVISIONI DEFINITIVE DI CASSA (CS) | | TOTALE PAGAMENTI (TP=PR+PC) | | FONDO PLURIENNALE VINCOLATO (FPV) | | | | TOTALE RESIDUI PASSIVI DA RIPORTARE (TR=EP+EC) | |
| | Cap. 1804.21 Cod. 01.10.1 Pdc U.1.01.01.01.001 ACCANTONAMENTI PER APPLICAZIONI CONTRATTUALI DIVERSE | RS | 437,51 | PR | 0,00 | R | -437,51 | | | EP | 0,00 |
| | | CP | 26.619,37 | PC | 26.214,90 | I | 26.214,90 | ECP | 404,47 | EC | 0,00 |
| | | CS | 27.056,88 | TP | 26.214,90 | FPV | 0,00 | | | TR | 0,00 |
| | Cap. 1804.25 Cod. 01.10.1 Pdc U.1.01.02.01.001 ONERI PREVIDENZIALI E ASSISTENZIALI CARICO COMUNE AUMENTI CONTRATTUALI | RS | 407,39 | PR | 243,67 | R | -163,72 | | | EP | 0,00 |
| | | CP | 908,41 | PC | 636,65 | I | 636,65 | ECP | 271,76 | EC | 0,00 |
| | | CS | 1.315,80 | TP | 880,32 | FPV | 0,00 | | | TR | 0,00 |
| Totale Programma 10 | Risorse umane | RS | 573.203,71 | PR | 521.999,31 | R | -36.311,22 | | | EP | 14.893,18 |
| | | CP | 315.876,82 | PC | 114.805,69 | I | 273.532,04 | ECP | 7.540,10 | EC | 158.726,35 |
| | | CS | 870.470,53 | TP | 636.805,00 | FPV | 34.804,68 | | | TR | 173.619,53 |
| 0111 Programma 11 | Altri servizi generali | | | | | | | | | | |
| TITOLO 1 | SPESE CORRENTI | RS | 690.058,10 | PR | 514.404,69 | R | -52.269,11 | | | EP | 123.384,30 |
| | | CP | 565.702,24 | PC | 315.131,10 | I | 446.523,20 | ECP | 116.779,04 | EC | 131.392,10 |
| | | CS | 1.255.760,34 | TP | 829.535,79 | FPV | 2.400,00 | | | TR | 254.776,40 |
| | Cap. 1494.620 Cod. 01.11.1 Pdc U.1.09.99.04.001 RIMBORSI ENTRATE NON DOVUTE - UFFICIO TECNICO | RS | 0,00 | PR | 0,00 | R | 0,00 | | | EP | 0,00 |
| | | CP | 200,00 | PC | 0,00 | I | 0,00 | ECP | 200,00 | EC | 0,00 |
| | | CS | 200,00 | TP | 0,00 | FPV | 0,00 | | | TR | 0,00 |
| | Cap. 1801.1 Cod. 01.11.1 Pdc U.1.01.01.01.002 RETRIBUZIONI AL PERSONALE DI RUOLO - SERVIZI GENERALI | RS | 4.000,00 | PR | 412,40 | R | -3.587,60 | | | EP | 0,00 |
| | | CP | 67.327,21 | PC | 67.183,45 | I | 67.183,45 | ECP | 143,76 | EC | 0,00 |
| | | CS | 71.327,21 | TP | 67.595,85 | FPV | 0,00 | | | TR | 0,00 |
| | Cap. 1803.12 Cod. 01.11.1 Pdc U.1.01.01.01.003 LAVORO STRAORDINARIO PERSONALE DI RUOLO - SERVIZI GENERALI | RS | 450,00 | PR | 450,00 | R | 0,00 | | | EP | 0,00 |
| | | CP | 450,00 | PC | 0,00 | I | 450,00 | ECP | 0,00 | EC | 450,00 |
| | | CS | 900,00 | TP | 450,00 | FPV | 0,00 | | | TR | 450,00 |
| | Cap. 1813.56 Cod. 01.11.1 Pdc U.1.03.01.02.000 ACQUISTI PER MANUTENZIONI ORDINARIE BENI IMMOBILI - SERVIZI GENERALI | RS | 269,50 | PR | 269,50 | R | 0,00 | | | EP | 0,00 |
| | | CP | 1.350,00 | PC | 0,00 | I | 1.350,00 | ECP | 0,00 | EC | 1.350,00 |
| | | CS | 1.619,50 | TP | 269,50 | FPV | 0,00 | | | TR | 1.350,00 |



COMUNE DI SALA BOLOGNESE

CITTA' METROPOLITANA DI BOLOGNA

CONTO DEL BILANCIO - GESTIONE DELLE SPESE 2018 - SPESE

Dettaglio Capitoli, Articoli - Solo con importi

| MISSIONE, PROGRAMMA, TITOLO | DENOMINAZIONE | RESIDUI PASSIVI AL 1/1/2018 (RS) | | PAGAMENTI IN C/RESIDUI (PR) | | RIACCERTAMENTO RESIDUI (R) | | | | RESIDUI PASSIVI DA ESERCIZI PRECEDENTI (EP=RS-PR+R) | |
|---|---------------|--|-----------|--------------------------------|-----------|-----------------------------------|-----------|---------------------------------------|----------|---|----------|
| | | PREVISIONI DEFINITIVE DI COMPETENZA (CP) | | PAGAMENTI IN C/COMPETENZA (PC) | | IMPEGNI (I) | | ECONOMIE DI COMPETENZA (ECP=CP-I-FPV) | | RESIDUI PASSIVI DA ESERCIZIO DI COMPETENZA (EC= I - PC) | |
| | | PREVISIONI DEFINITIVE DI CASSA (CS) | | TOTALE PAGAMENTI (TP=PR+PC) | | FONDO PLURIENNALE VINCOLATO (FPV) | | | | TOTALE RESIDUI PASSIVI DA RIPORTARE (TR=EP+EC) | |
| Cap. 1814.44 Cod. 01.11.1 Pdc U.1.03.01.02.000 ACQUISTO BENI DI CONSUMO E MATERIE PRIME - ALTRI SERVIZI GENERALI | RS | | 0,00 | PR | 0,00 | R | 0,00 | | | EP | 0,00 |
| | CP | | 500,00 | PC | 0,00 | I | 0,00 | ECP | 500,00 | EC | 0,00 |
| | CS | | 500,00 | TP | 0,00 | FPV | 0,00 | | | TR | 0,00 |
| Cap. 1815.34 Cod. 01.11.1 Pdc U.1.03.01.01.002 ABBONAMENTI GAZZETTA UFFICIALE- RACCOLTA LEGGI E DECRETI - SERVIZI GENERALI | RS | | 0,00 | PR | 0,00 | R | 0,00 | | | EP | 0,00 |
| | CP | | 3.719,95 | PC | 3.719,86 | I | 3.719,86 | ECP | 0,09 | EC | 0,00 |
| | CS | | 3.719,95 | TP | 3.719,86 | FPV | 0,00 | | | TR | 0,00 |
| Cap. 1815.36 Cod. 01.11.1 Pdc U.1.03.01.02.002 CARBURANTI E LUBRIFICANTI AUTOMEZZI - SERVIZI GENERALI | RS | | 195,82 | PR | 195,82 | R | 0,00 | | | EP | 0,00 |
| | CP | | 1.500,00 | PC | 721,66 | I | 810,04 | ECP | 689,96 | EC | 88,38 |
| | CS | | 1.695,82 | TP | 917,48 | FPV | 0,00 | | | TR | 88,38 |
| Cap. 1815.38 Cod. 01.11.1 Pdc U.1.03.01.02.001 STAMPATI E MATERIALE DI CANCELLERIA - SERVIZI GENERALI | RS | | 1.125,86 | PR | 1.120,22 | R | -5,64 | | | EP | 0,00 |
| | CP | | 3.000,00 | PC | 2.967,32 | I | 2.967,32 | ECP | 32,68 | EC | 0,00 |
| | CS | | 4.125,86 | TP | 4.087,54 | FPV | 0,00 | | | TR | 0,00 |
| Cap. 1820.30 Cod. 01.11.1 Pdc U.1.03.01.02.005 ACQUISTO DI BENI MOBILI NON INVENTARIABILI - SERVIZI GENERALI - ECONOMATO | RS | | 0,00 | PR | 0,00 | R | 0,00 | | | EP | 0,00 |
| | CP | | 150,00 | PC | 0,00 | I | 0,00 | ECP | 150,00 | EC | 0,00 |
| | CS | | 150,00 | TP | 0,00 | FPV | 0,00 | | | TR | 0,00 |
| Cap. 1820.39 Cod. 01.11.1 Pdc U.1.03.01.01.002 LIBRI - SERVIZI GENERALI - ECONOMATO | RS | | 0,00 | PR | 0,00 | R | 0,00 | | | EP | 0,00 |
| | CP | | 156,00 | PC | 156,00 | I | 156,00 | ECP | 0,00 | EC | 0,00 |
| | CS | | 156,00 | TP | 156,00 | FPV | 0,00 | | | TR | 0,00 |
| Cap. 1820.43 Cod. 01.11.1 Pdc U.1.03.01.02.000 ACQUISTI DIVERSI - SERVIZI GENERALI - ECONOMATO | RS | | 0,00 | PR | 0,00 | R | 0,00 | | | EP | 0,00 |
| | CP | | 924,00 | PC | 400,98 | I | 400,98 | ECP | 523,02 | EC | 0,00 |
| | CS | | 924,00 | TP | 400,98 | FPV | 0,00 | | | TR | 0,00 |
| Cap. 1823.91 Cod. 01.11.1 Pdc U.1.03.02.13.002 PULIZIA LOCALI MUNICIPIO | RS | | 10.453,80 | PR | 3.062,33 | R | -7.391,47 | | | EP | 0,00 |
| | CP | | 40.000,00 | PC | 29.450,40 | I | 37.690,00 | ECP | 2.310,00 | EC | 8.239,60 |
| | CS | | 50.453,80 | TP | 32.512,73 | FPV | 0,00 | | | TR | 8.239,60 |



COMUNE DI SALA BOLOGNESE

CITTA' METROPOLITANA DI BOLOGNA

CONTO DEL BILANCIO - GESTIONE DELLE SPESE 2018 - SPESE

Dettaglio Capitoli, Articoli - Solo con importi

| MISSIONE, PROGRAMMA, TITOLO | DENOMINAZIONE | RESIDUI PASSIVI AL 1/1/2018 (RS) | | PAGAMENTI IN C/RESIDUI (PR) | | RIACCERTAMENTO RESIDUI (R) | | | | RESIDUI PASSIVI DA ESERCIZI PRECEDENTI (EP=RS-PR+R) | |
|---|---------------|--|----|--------------------------------|-----|-----------------------------------|-----|---------------------------------------|----|---|--|
| | | PREVISIONI DEFINITIVE DI COMPETENZA (CP) | | PAGAMENTI IN C/COMPETENZA (PC) | | IMPEGNI (I) | | ECONOMIE DI COMPETENZA (ECP=CP-I-FPV) | | RESIDUI PASSIVI DA ESERCIZIO DI COMPETENZA (EC= I - PC) | |
| | | PREVISIONI DEFINITIVE DI CASSA (CS) | | TOTALE PAGAMENTI (TP=PR+PC) | | FONDO PLURIENNALE VINCOLATO (FPV) | | | | TOTALE RESIDUI PASSIVI DA RIPORTARE (TR=EP+EC) | |
| Cap. 1826.250 Cod. 01.11.1 Pdc U.1.03.02.11.006 INCARICHI LEGALI E NOTARILI - SERVIZI GENERALI | RS | 10.678,40 | PR | 1.903,20 | R | -3.775,20 | | | EP | 5.000,00 | |
| | CP | 5.000,00 | PC | 0,00 | I | 0,00 | ECP | 5.000,00 | EC | 0,00 | |
| | CS | 15.678,40 | TP | 1.903,20 | FPV | 0,00 | | | TR | 5.000,00 | |
| Cap. 1828.284 Cod. 01.11.1 Pdc U.1.03.02.09.004 MANUTENZIONE IMPIANTI, ATTREZZATURE E MACCHINARI - SERVIZI GENERALI | RS | 544,88 | PR | 543,88 | R | -1,00 | | | EP | 0,00 | |
| | CP | 6.600,00 | PC | 1.572,68 | I | 4.597,96 | ECP | 2.002,04 | EC | 3.025,28 | |
| | CS | 7.144,88 | TP | 2.116,56 | FPV | 0,00 | | | TR | 3.025,28 | |
| Cap. 1829.291 Cod. 01.11.1 Pdc U.1.03.02.09.008 MANUTENZIONE IMMOBILI PATRIMONIALI IN USO AL COMUNE - SERVIZI GENERALI | RS | 634,00 | PR | 634,00 | R | 0,00 | | | EP | 0,00 | |
| | CP | 3.500,00 | PC | 625,20 | I | 2.500,00 | ECP | 1.000,00 | EC | 1.874,80 | |
| | CS | 4.134,00 | TP | 1.259,20 | FPV | 0,00 | | | TR | 1.874,80 | |
| Cap. 1830.330 Cod. 01.11.1 Pdc U.1.03.02.05.006 APPALTO SERVIZIO GLOBALE ENERGIA (GAS METANO) - SERVIZI GENERALI | RS | 0,00 | PR | 0,00 | R | 0,00 | | | EP | 0,00 | |
| | CP | 9.996,92 | PC | 7.484,42 | I | 9.996,92 | ECP | 0,00 | EC | 2.512,50 | |
| | CS | 9.996,92 | TP | 7.484,42 | FPV | 0,00 | | | TR | 2.512,50 | |
| Cap. 1830.332 Cod. 01.11.1 Pdc U.1.03.02.05.004 APPALTO SERVIZIO GLOBALE ENERGIA (ENERGIA ELETTRICA) - SERVIZI GENERALI | RS | 0,00 | PR | 0,00 | R | 0,00 | | | EP | 0,00 | |
| | CP | 14.106,50 | PC | 13.510,05 | I | 14.106,50 | ECP | 0,00 | EC | 596,45 | |
| | CS | 14.106,50 | TP | 13.510,05 | FPV | 0,00 | | | TR | 596,45 | |
| Cap. 1830.338 Cod. 01.11.1 Pdc U.1.03.02.05.000 ALLACCIAMENTI-POTENZIAMENTI-CESSAZIONI UTENZE ACQUA/GAS/ENERGIA ELETT. - SERVIZI GENERALI | RS | 0,00 | PR | 0,00 | R | 0,00 | | | EP | 0,00 | |
| | CP | 700,00 | PC | 454,37 | I | 454,37 | ECP | 245,63 | EC | 0,00 | |
| | CS | 700,00 | TP | 454,37 | FPV | 0,00 | | | TR | 0,00 | |
| Cap. 1831.95 Cod. 01.11.1 Pdc U.1.03.02.15.000 APPALTO SERVIZIO GLOBALE ENERGIA (MANUTENZIONI)- SERVIZI GENERALI | RS | 0,00 | PR | 0,00 | R | 0,00 | | | EP | 0,00 | |
| | CP | 15.644,98 | PC | 12.227,72 | I | 15.644,98 | ECP | 0,00 | EC | 3.417,26 | |
| | CS | 15.644,98 | TP | 12.227,72 | FPV | 0,00 | | | TR | 3.417,26 | |
| Cap. 1832.120 Cod. 01.11.1 Pdc U.1.10.04.01.000 ASSICURAZIONI - SERVIZI GENERALI | RS | 0,00 | PR | 0,00 | R | 0,00 | | | EP | 0,00 | |
| | CP | 108.613,60 | PC | 108.613,60 | I | 108.613,60 | ECP | 0,00 | EC | 0,00 | |
| | CS | 108.613,60 | TP | 108.613,60 | FPV | 0,00 | | | TR | 0,00 | |



COMUNE DI SALA BOLOGNESE

CITTA' METROPOLITANA DI BOLOGNA

CONTO DEL BILANCIO - GESTIONE DELLE SPESE 2018 - SPESE

Dettaglio Capitoli, Articoli - Solo con importi

| MISSIONE, PROGRAMMA, TITOLO | DENOMINAZIONE | RESIDUI PASSIVI AL 1/1/2018 (RS) | | PAGAMENTI IN C/RESIDUI (PR) | | RIACCERTAMENTO RESIDUI (R) | | | | RESIDUI PASSIVI DA ESERCIZI PRECEDENTI (EP=RS-PR+R) | |
|--|---------------|--|----|--------------------------------|-----|-----------------------------------|-----|---------------------------------------|----|---|--|
| | | PREVISIONI DEFINITIVE DI COMPETENZA (CP) | | PAGAMENTI IN C/COMPETENZA (PC) | | IMPEGNI (I) | | ECONOMIE DI COMPETENZA (ECP=CP-I-FPV) | | RESIDUI PASSIVI DA ESERCIZIO DI COMPETENZA (EC= I - PC) | |
| | | PREVISIONI DEFINITIVE DI CASSA (CS) | | TOTALE PAGAMENTI (TP=PR+PC) | | FONDO PLURIENNALE VINCOLATO (FPV) | | | | TOTALE RESIDUI PASSIVI DA RIPORTARE (TR=EP+EC) | |
| Cap. 1833.192 Cod. 01.11.1 Pdc U.1.03.02.05.003 CANONI DIVERSI - SERVIZI GENERALI | RS | 0,00 | PR | 0,00 | R | 0,00 | | | EP | 0,00 | |
| | CP | 4.800,00 | PC | 4.375,85 | I | 4.375,85 | ECP | 424,15 | EC | 0,00 | |
| | CS | 4.800,00 | TP | 4.375,85 | FPV | 0,00 | | | TR | 0,00 | |
| Cap. 1833.194 Cod. 01.11.1 Pdc U.1.03.02.99.000 PRESTAZIONI DIVERSE - SERVIZIO LAVORI PUBBLICI | RS | 0,00 | PR | 0,00 | R | 0,00 | | | EP | 0,00 | |
| | CP | 26.108,88 | PC | 25.108,88 | I | 26.090,98 | ECP | 17,90 | EC | 982,10 | |
| | CS | 26.108,88 | TP | 25.108,88 | FPV | 0,00 | | | TR | 982,10 | |
| Cap. 1835.270 Cod. 01.11.1 Pdc U.1.03.02.16.000 BOLLATURA DI ATTI E REGISTRI - SERVIZI GENERALI - ECONOMATO | RS | 0,00 | PR | 0,00 | R | 0,00 | | | EP | 0,00 | |
| | CP | 150,00 | PC | 59,56 | I | 59,56 | ECP | 90,44 | EC | 0,00 | |
| | CS | 150,00 | TP | 59,56 | FPV | 0,00 | | | TR | 0,00 | |
| Cap. 1836.280 Cod. 01.11.1 Pdc U.1.03.02.09.001 MANUTENZIONE AUTOVEICOLI - SERVIZI GENERALI | RS | 0,00 | PR | 0,00 | R | 0,00 | | | EP | 0,00 | |
| | CP | 200,00 | PC | 0,00 | I | 0,00 | ECP | 200,00 | EC | 0,00 | |
| | CS | 200,00 | TP | 0,00 | FPV | 0,00 | | | TR | 0,00 | |
| Cap. 1836.284 Cod. 01.11.1 Pdc U.1.03.02.09.004 MANUTENZIONE IMPIANTI, ATTREZZATURE E MACCHINARI - SERVIZI GENERALI | RS | 0,00 | PR | 0,00 | R | 0,00 | | | EP | 0,00 | |
| | CP | 3.100,00 | PC | 2.584,69 | I | 2.584,69 | ECP | 515,31 | EC | 0,00 | |
| | CS | 3.100,00 | TP | 2.584,69 | FPV | 0,00 | | | TR | 0,00 | |
| Cap. 1838.330 Cod. 01.11.1 Pdc U.1.03.02.05.006 GAS METANO - SERVIZI GENERALI | RS | 86,69 | PR | 0,00 | R | -86,69 | | | EP | 0,00 | |
| | CP | 700,00 | PC | 696,01 | I | 696,01 | ECP | 3,99 | EC | 0,00 | |
| | CS | 786,69 | TP | 696,01 | FPV | 0,00 | | | TR | 0,00 | |
| Cap. 1838.331 Cod. 01.11.1 Pdc U.1.03.02.05.001 TELEFONO - SERVIZI GENERALI | RS | 656,15 | PR | 656,15 | R | 0,00 | | | EP | 0,00 | |
| | CP | 4.387,50 | PC | 1.765,37 | I | 2.729,97 | ECP | 1.657,53 | EC | 964,60 | |
| | CS | 5.043,65 | TP | 2.421,52 | FPV | 0,00 | | | TR | 964,60 | |
| Cap. 1838.332 Cod. 01.11.1 Pdc U.1.03.02.05.004 ENERGIA ELETTRICA - SERVIZI GENERALI | RS | 90,56 | PR | 90,56 | R | 0,00 | | | EP | 0,00 | |
| | CP | 800,00 | PC | 311,86 | I | 481,70 | ECP | 318,30 | EC | 169,84 | |
| | CS | 890,56 | TP | 402,42 | FPV | 0,00 | | | TR | 169,84 | |



COMUNE DI SALA BOLOGNESE

CITTA' METROPOLITANA DI BOLOGNA

CONTO DEL BILANCIO - GESTIONE DELLE SPESE 2018 - SPESE

Dettaglio Capitoli, Articoli - Solo con importi

| MISSIONE, PROGRAMMA, TITOLO | DENOMINAZIONE | RESIDUI PASSIVI AL 1/1/2018 (RS) | | PAGAMENTI IN C/RESIDUI (PR) | | RIACCERTAMENTO RESIDUI (R) | | | | RESIDUI PASSIVI DA ESERCIZI PRECEDENTI (EP=RS-PR+R) | |
|--|---------------|--|----|--------------------------------|-----|-----------------------------------|-----|---------------------------------------|----|---|--|
| | | PREVISIONI DEFINITIVE DI COMPETENZA (CP) | | PAGAMENTI IN C/COMPETENZA (PC) | | IMPEGNI (I) | | ECONOMIE DI COMPETENZA (ECP=CP-I-FPV) | | RESIDUI PASSIVI DA ESERCIZIO DI COMPETENZA (EC= I - PC) | |
| | | PREVISIONI DEFINITIVE DI CASSA (CS) | | TOTALE PAGAMENTI (TP=PR+PC) | | FONDO PLURIENNALE VINCOLATO (FPV) | | | | TOTALE RESIDUI PASSIVI DA RIPORTARE (TR=EP+EC) | |
| Cap. 1838.333 Cod. 01.11.1 Pdc U.1.03.02.05.005 ACQUA - SERVIZI GENERALI | RS | 158,01 | PR | 158,01 | R | 0,00 | | | EP | 0,00 | |
| | CP | 2.350,00 | PC | 1.565,60 | I | 2.079,60 | ECP | 270,40 | EC | 514,00 | |
| | CS | 2.508,01 | TP | 1.723,61 | FPV | 0,00 | | | TR | 514,00 | |
| Cap. 1846.331 Cod. 01.11.1 Pdc U.1.03.02.05.002 TELEFONIA MOBILE - SERVIZI GENERALI | RS | 270,85 | PR | 270,85 | R | 0,00 | | | EP | 0,00 | |
| | CP | 3.000,00 | PC | 497,13 | I | 651,73 | ECP | 2.348,27 | EC | 154,60 | |
| | CS | 3.270,85 | TP | 767,98 | FPV | 0,00 | | | TR | 154,60 | |
| Cap. 1855.190 Cod. 01.11.1 Pdc U.1.03.02.99.000 PRESTAZIONI PER SERVIZI DIVERSI - SERVIZI GENERALI - ECONOMATO | RS | 0,00 | PR | 0,00 | R | 0,00 | | | EP | 0,00 | |
| | CP | 390,00 | PC | 190,10 | I | 190,10 | ECP | 199,90 | EC | 0,00 | |
| | CS | 390,00 | TP | 190,10 | FPV | 0,00 | | | TR | 0,00 | |
| Cap. 1856.370 Cod. 01.11.1 Pdc U.1.03.02.07.008 NOLEGGI IMPIANTI, ATTREZZATURE E MACCHINARI - SERVIZI GENERALI | RS | 0,00 | PR | 0,00 | R | 0,00 | | | EP | 0,00 | |
| | CP | 10.000,00 | PC | 3.338,49 | I | 3.681,87 | ECP | 6.318,13 | EC | 343,38 | |
| | CS | 10.000,00 | TP | 3.338,49 | FPV | 0,00 | | | TR | 343,38 | |
| Cap. 1857.375 Cod. 01.11.1 Pdc U.1.03.02.07.001 CANONE AFFITTO PASSIVO UFFICIO COLLOCAMENTO | RS | 0,00 | PR | 0,00 | R | 0,00 | | | EP | 0,00 | |
| | CP | 3.500,00 | PC | 3.476,49 | I | 3.476,49 | ECP | 23,51 | EC | 0,00 | |
| | CS | 3.500,00 | TP | 3.476,49 | FPV | 0,00 | | | TR | 0,00 | |
| Cap. 1857.377 Cod. 01.11.1 Pdc U.1.03.02.07.001 CANONE AFFITTO LOCALI PER SPORTELLO OSTERIA NUOVA | RS | 0,00 | PR | 0,00 | R | 0,00 | | | EP | 0,00 | |
| | CP | 5.000,00 | PC | 3.600,00 | I | 3.600,00 | ECP | 1.400,00 | EC | 0,00 | |
| | CS | 5.000,00 | TP | 3.600,00 | FPV | 0,00 | | | TR | 0,00 | |
| Cap. 1860.370 Cod. 01.11.1 Pdc U.1.03.02.07.008 NOLEGGI IMPIANTI, ATTREZZATURE E MACCHINARI - SERVIZI GENERALI | RS | 0,00 | PR | 0,00 | R | 0,00 | | | EP | 0,00 | |
| | CP | 2.500,00 | PC | 2.049,60 | I | 2.049,60 | ECP | 450,40 | EC | 0,00 | |
| | CS | 2.500,00 | TP | 2.049,60 | FPV | 0,00 | | | TR | 0,00 | |
| Cap. 1863.401 Cod. 01.11.1 Pdc U.1.04.01.02.003 SPESE DI NOTIFICA PER ALTRI COMUNI - SERVIZI GENERALI | RS | 129,48 | PR | 129,48 | R | 0,00 | | | EP | 0,00 | |
| | CP | 250,00 | PC | 8,75 | I | 105,19 | ECP | 144,81 | EC | 96,44 | |
| | CS | 379,48 | TP | 138,23 | FPV | 0,00 | | | TR | 96,44 | |



COMUNE DI SALA BOLOGNESE

CITTA' METROPOLITANA DI BOLOGNA

CONTO DEL BILANCIO - GESTIONE DELLE SPESE 2018 - SPESE

Dettaglio Capitoli, Articoli - Solo con importi

| MISSIONE, PROGRAMMA, TITOLO | DENOMINAZIONE | RESIDUI PASSIVI AL 1/1/2018 (RS) | | PAGAMENTI IN C/RESIDUI (PR) | | RIACCERTAMENTO RESIDUI (R) | | | | RESIDUI PASSIVI DA ESERCIZI PRECEDENTI (EP=RS-PR+R) | |
|-----------------------------|---|--|------------|--------------------------------|------------|-----------------------------------|------------|---------------------------------------|-----------|---|------------|
| | | PREVISIONI DEFINITIVE DI COMPETENZA (CP) | | PAGAMENTI IN C/COMPETENZA (PC) | | IMPEGNI (I) | | ECONOMIE DI COMPETENZA (ECP=CP-I-FPV) | | RESIDUI PASSIVI DA ESERCIZIO DI COMPETENZA (EC= I - PC) | |
| | | PREVISIONI DEFINITIVE DI CASSA (CS) | | TOTALE PAGAMENTI (TP=PR+PC) | | FONDO PLURIENNALE VINCOLATO (FPV) | | | | TOTALE RESIDUI PASSIVI DA RIPORTARE (TR=EP+EC) | |
| | Cap. 1876.400 Cod. 01.11.1 Pdc U.1.04.01.02.005 TRASFERIMENTO A UNIONE TERRE D'ACQUA SERVIZIO INFORMATIVO (S.I.A.T.) | RS | 644.215,67 | PR | 499.656,99 | R | -26.271,76 | | | EP | 118.286,92 |
| | | CP | 111.000,00 | PC | 0,00 | I | 105.000,00 | ECP | 6.000,00 | EC | 105.000,00 |
| | | CS | 755.215,67 | TP | 499.656,99 | FPV | 0,00 | | | TR | 223.286,92 |
| | Cap. 1886.580 Cod. 01.11.1 Pdc U.1.10.03.01.001 I.V.A. ATTIVITA' COMMERCIALI | RS | 6.768,06 | PR | 2.145,65 | R | -4.622,41 | | | EP | 0,00 |
| | | CP | 90.000,00 | PC | 8.113,49 | I | 8.113,49 | ECP | 81.886,51 | EC | 0,00 |
| | | CS | 96.768,06 | TP | 10.259,14 | FPV | 0,00 | | | TR | 0,00 |
| | Cap. 1887.605 Cod. 01.11.1 Pdc U.1.02.01.09.001 BOLLI AUTOVETTURE SERVIZI GENERALI - ECONOMATO | RS | 0,00 | PR | 0,00 | R | 0,00 | | | EP | 0,00 |
| | | CP | 1.050,00 | PC | 966,36 | I | 966,36 | ECP | 83,64 | EC | 0,00 |
| | | CS | 1.050,00 | TP | 966,36 | FPV | 0,00 | | | TR | 0,00 |
| | Cap. 1888.600 Cod. 01.11.1 Pdc U.1.02.01.01.001 I.R.A.P. ATTIVITA' ISTITUZIONALI - SERVIZI GENERALI | RS | 5.903,15 | PR | 665,95 | R | -5.237,20 | | | EP | 0,00 |
| | | CP | 6.366,70 | PC | 6.366,70 | I | 6.366,70 | ECP | 0,00 | EC | 0,00 |
| | | CS | 12.269,85 | TP | 7.032,65 | FPV | 0,00 | | | TR | 0,00 |
| | Cap. 1889.600 Cod. 01.11.1 Pdc U.1.02.01.01.001 I.R.A.P. ATTIVITA' ISTITUZIONALI - SERVIZI GENERALI | RS | 61,20 | PR | 61,20 | R | 0,00 | | | EP | 0,00 |
| | | CP | 1.500,00 | PC | 381,33 | I | 381,33 | ECP | 1.118,67 | EC | 0,00 |
| | | CS | 1.561,20 | TP | 442,53 | FPV | 0,00 | | | TR | 0,00 |
| | Cap. 1892.600 Cod. 01.11.1 Pdc U.1.02.01.01.001 I.R.A.P. ATTIVITA' ISTITUZIONALI - SERVIZI GENERALI | RS | 3.366,02 | PR | 1.978,50 | R | -1.290,14 | | | EP | 97,38 |
| | | CP | 5.110,00 | PC | 587,13 | I | 2.200,00 | ECP | 510,00 | EC | 1.612,87 |
| | | CS | 8.476,02 | TP | 2.565,63 | FPV | 2.400,00 | | | TR | 1.710,25 |
| TITOLO 2 | SPESE IN CONTO CAPITALE | RS | 0,00 | PR | 0,00 | R | 0,00 | | | EP | 0,00 |
| | | CP | 20.868,41 | PC | 19.868,41 | I | 19.868,41 | ECP | 1.000,00 | EC | 0,00 |
| | | CS | 20.868,41 | TP | 19.868,41 | FPV | 0,00 | | | TR | 0,00 |
| | Cap. 21895.858 Cod. 01.11.2 Pdc U.2.05.04.04.001 RESTITUZIONE MAGGIORI QUOTE PROVENTI L.10/77 | RS | 0,00 | PR | 0,00 | R | 0,00 | | | EP | 0,00 |
| | | CP | 20.868,41 | PC | 19.868,41 | I | 19.868,41 | ECP | 1.000,00 | EC | 0,00 |
| | | CS | 20.868,41 | TP | 19.868,41 | FPV | 0,00 | | | TR | 0,00 |



COMUNE DI SALA BOLOGNESE

CITTA' METROPOLITANA DI BOLOGNA

CONTO DEL BILANCIO - GESTIONE DELLE SPESE 2018 - SPESE

Dettaglio Capitoli, Articoli - Solo con importi

| MISSIONE, PROGRAMMA, TITOLO | DENOMINAZIONE | RESIDUI PASSIVI AL 1/1/2018 (RS) | | PAGAMENTI IN C/RESIDUI (PR) | | RIACCERTAMENTO RESIDUI (R) | | | | RESIDUI PASSIVI DA ESERCIZI PRECEDENTI (EP=RS-PR+R) | |
|-----------------------------|---|--|--------------|--------------------------------|--------------|-----------------------------------|--------------|---------------------------------------|------------|---|------------|
| | | PREVISIONI DEFINITIVE DI COMPETENZA (CP) | | PAGAMENTI IN C/COMPETENZA (PC) | | IMPEGNI (I) | | ECONOMIE DI COMPETENZA (ECP=CP-I-FPV) | | RESIDUI PASSIVI DA ESERCIZIO DI COMPETENZA (EC= I - PC) | |
| | | PREVISIONI DEFINITIVE DI CASSA (CS) | | TOTALE PAGAMENTI (TP=PR+PC) | | FONDO PLURIENNALE VINCOLATO (FPV) | | | | TOTALE RESIDUI PASSIVI DA RIPORTARE (TR=EP+EC) | |
| Totale Programma 11 | Altri servizi generali | RS | 690.058,10 | PR | 514.404,69 | R | -52.269,11 | | | EP | 123.384,30 |
| | | CP | 586.570,65 | PC | 334.999,51 | I | 466.391,61 | ECP | 117.779,04 | EC | 131.392,10 |
| | | CS | 1.276.628,75 | TP | 849.404,20 | FPV | 2.400,00 | | | TR | 254.776,40 |
| TOTALE MISSIONE 1 | Servizi istituzionali e generali e di gestione | RS | 1.646.935,23 | PR | 1.181.706,46 | R | -288.048,43 | | | EP | 177.180,34 |
| | | CP | 2.884.777,04 | PC | 1.566.057,06 | I | 2.044.559,29 | ECP | 327.011,91 | EC | 478.502,23 |
| | | CS | 4.513.102,27 | TP | 2.747.763,52 | FPV | 513.205,84 | | | TR | 655.682,57 |



COMUNE DI SALA BOLOGNESE

CITTA' METROPOLITANA DI BOLOGNA

CONTO DEL BILANCIO - GESTIONE DELLE SPESE 2018 - SPESE

Dettaglio Capitoli, Articoli - Solo con importi

| MISSIONE, PROGRAMMA, TITOLO | DENOMINAZIONE | RESIDUI PASSIVI AL 1/1/2018 (RS) | | PAGAMENTI IN C/RESIDUI (PR) | | RIACCERTAMENTO RESIDUI (R) | | | | RESIDUI PASSIVI DA ESERCIZI PRECEDENTI (EP=RS-PR+R) | |
|-----------------------------|--|--|--------------|--------------------------------|--------------|-----------------------------------|-------------|---------------------------------------|----------|---|------------|
| | | PREVISIONI DEFINITIVE DI COMPETENZA (CP) | | PAGAMENTI IN C/COMPETENZA (PC) | | IMPEGNI (I) | | ECONOMIE DI COMPETENZA (ECP=CP-I-FPV) | | RESIDUI PASSIVI DA ESERCIZIO DI COMPETENZA (EC= I - PC) | |
| | | PREVISIONI DEFINITIVE DI CASSA (CS) | | TOTALE PAGAMENTI (TP=PR+PC) | | FONDO PLURIENNALE VINCOLATO (FPV) | | | | TOTALE RESIDUI PASSIVI DA RIPORTARE (TR=EP+EC) | |
| MISSIONE | 3 | Ordine pubblico e sicurezza | | | | | | | | | |
| 0301 Programma | 01 | Polizia locale e amministrativa | | | | | | | | | |
| TITOLO 1 | SPESE CORRENTI | RS | 2.102.431,92 | PR | 1.096.285,96 | R | -736.132,96 | | | EP | 270.013,00 |
| | | CP | 137.198,79 | PC | 0,00 | I | 137.198,79 | ECP | 0,00 | EC | 137.198,79 |
| | | CS | 2.239.630,71 | TP | 1.096.285,96 | FPV | 0,00 | | | TR | 407.211,79 |
| | Cap. 3161.390 Cod. 03.01.1 Pdc U.1.04.01.02.002 TRASFERIMENTO ALLA PROVINCIA SANZIONI CDS AUTOVELOX | RS | 512.000,00 | PR | 0,00 | R | -512.000,00 | | | EP | 0,00 |
| | | CP | 0,00 | PC | 0,00 | I | 0,00 | ECP | 0,00 | EC | 0,00 |
| | | CS | 512.000,00 | TP | 0,00 | FPV | 0,00 | | | TR | 0,00 |
| | Cap. 3163.400 Cod. 03.01.1 Pdc U.1.04.01.02.005 TRASFERIMENTO A UNIONE TERRE D'ACQUA - POLIZIA MUNICIPALE | RS | 1.590.431,92 | PR | 1.096.285,96 | R | -224.132,96 | | | EP | 270.013,00 |
| | | CP | 137.198,79 | PC | 0,00 | I | 137.198,79 | ECP | 0,00 | EC | 137.198,79 |
| | | CS | 1.727.630,71 | TP | 1.096.285,96 | FPV | 0,00 | | | TR | 407.211,79 |
| TITOLO 2 | SPESE IN CONTO CAPITALE | RS | 29.164,12 | PR | 0,00 | R | -17.125,42 | | | EP | 12.038,70 |
| | | CP | 8.000,00 | PC | 0,00 | I | 0,00 | ECP | 8.000,00 | EC | 0,00 |
| | | CS | 37.164,12 | TP | 0,00 | FPV | 0,00 | | | TR | 12.038,70 |
| | Cap. 23180.790 Cod. 03.01.2 Pdc U.2.03.01.02.005 TRASFERIMENTO A UNIONE TERRE D'ACQUA - POLIZIA MUNICIPALE | RS | 29.164,12 | PR | 0,00 | R | -17.125,42 | | | EP | 12.038,70 |
| | | CP | 8.000,00 | PC | 0,00 | I | 0,00 | ECP | 8.000,00 | EC | 0,00 |
| | | CS | 37.164,12 | TP | 0,00 | FPV | 0,00 | | | TR | 12.038,70 |
| Totale Programma | 01 | Polizia locale e amministrativa | | | | | | | | | |
| | | RS | 2.131.596,04 | PR | 1.096.285,96 | R | -753.258,38 | | | EP | 282.051,70 |
| | | CP | 145.198,79 | PC | 0,00 | I | 137.198,79 | ECP | 8.000,00 | EC | 137.198,79 |
| | | CS | 2.276.794,83 | TP | 1.096.285,96 | FPV | 0,00 | | | TR | 419.250,49 |
| TOTALE MISSIONE | 3 | Ordine pubblico e sicurezza | | | | | | | | | |
| | | RS | 2.131.596,04 | PR | 1.096.285,96 | R | -753.258,38 | | | EP | 282.051,70 |
| | | CP | 145.198,79 | PC | 0,00 | I | 137.198,79 | ECP | 8.000,00 | EC | 137.198,79 |
| | | CS | 2.276.794,83 | TP | 1.096.285,96 | FPV | 0,00 | | | TR | 419.250,49 |



COMUNE DI SALA BOLOGNESE

CITTA' METROPOLITANA DI BOLOGNA

CONTO DEL BILANCIO - GESTIONE DELLE SPESE 2018 - SPESE

Dettaglio Capitoli, Articoli - Solo con importi

| MISSIONE, PROGRAMMA, TITOLO | DENOMINAZIONE | RESIDUI PASSIVI AL 1/1/2018 (RS) | | PAGAMENTI IN C/RESIDUI (PR) | | RIACCERTAMENTO RESIDUI (R) | | | | RESIDUI PASSIVI DA ESERCIZI PRECEDENTI (EP=RS-PR+R) | |
|-----------------------------|---|--|-----------|--------------------------------|-----------|-----------------------------------|-----------|---------------------------------------|----------|---|-----------|
| | | PREVISIONI DEFINITIVE DI COMPETENZA (CP) | | PAGAMENTI IN C/COMPETENZA (PC) | | IMPEGNI (I) | | ECONOMIE DI COMPETENZA (ECP=CP-I-FPV) | | RESIDUI PASSIVI DA ESERCIZIO DI COMPETENZA (EC= I - PC) | |
| | | PREVISIONI DEFINITIVE DI CASSA (CS) | | TOTALE PAGAMENTI (TP=PR+PC) | | FONDO PLURIENNALE VINCOLATO (FPV) | | | | TOTALE RESIDUI PASSIVI DA RIPORTARE (TR=EP+EC) | |
| MISSIONE 4 | Istruzione e diritto allo studio | | | | | | | | | | |
| 0401 Programma 01 | Istruzione prescolastica | | | | | | | | | | |
| TITOLO 1 | SPESE CORRENTI | RS | 1.403,13 | PR | 1.403,13 | R | 0,00 | | | EP | 0,00 |
| | | CP | 88.108,26 | PC | 64.314,51 | I | 85.253,99 | ECP | 2.854,27 | EC | 20.939,48 |
| | | CS | 89.511,39 | TP | 65.717,64 | FPV | 0,00 | | | TR | 20.939,48 |
| | Cap. 4112.32 Cod. 04.01.1 Pdc U.1.03.01.02.004 VESTIARIO PERSONALE - SCUOLA DELL'INFANZIA | RS | 0,00 | PR | 0,00 | R | 0,00 | | | EP | 0,00 |
| | | CP | 300,00 | PC | 0,00 | I | 0,00 | ECP | 300,00 | EC | 0,00 |
| | | CS | 300,00 | TP | 0,00 | FPV | 0,00 | | | TR | 0,00 |
| | Cap. 4112.44 Cod. 04.01.1 Pdc U.1.03.01.02.000 BENI DI CONSUMO E MATERIE PRIME DIVERSE - SCUOLA DELL'INFANZIA | RS | 69,78 | PR | 69,78 | R | 0,00 | | | EP | 0,00 |
| | | CP | 350,00 | PC | 0,00 | I | 0,00 | ECP | 350,00 | EC | 0,00 |
| | | CS | 419,78 | TP | 69,78 | FPV | 0,00 | | | TR | 0,00 |
| | Cap. 4113.55 Cod. 04.01.1 Pdc U.1.03.01.02.000 ACQUISTI PER MANUTENZIONE ORDINARIE BENI MOBILI - SCUOLA DELL'INFANZIA | RS | 100,00 | PR | 100,00 | R | 0,00 | | | EP | 0,00 |
| | | CP | 200,00 | PC | 0,00 | I | 200,00 | ECP | 0,00 | EC | 200,00 |
| | | CS | 300,00 | TP | 100,00 | FPV | 0,00 | | | TR | 200,00 |
| | Cap. 4113.56 Cod. 04.01.1 Pdc U.1.03.01.02.000 ACQUISTI PER MANUTENZIONE ORDINARIE BENI IMMOBILI - SCUOLA DELL'INFANZIA | RS | 0,00 | PR | 0,00 | R | 0,00 | | | EP | 0,00 |
| | | CP | 500,00 | PC | 0,00 | I | 500,00 | ECP | 0,00 | EC | 500,00 |
| | | CS | 500,00 | TP | 0,00 | FPV | 0,00 | | | TR | 500,00 |
| | Cap. 4120.44 Cod. 04.01.1 Pdc U.1.03.01.02.000 BENI DI CONSUMO E MATERIE PRIME DIVERSE - SCUOLA DELL'INFANZIA - ECONOMATO | RS | 0,00 | PR | 0,00 | R | 0,00 | | | EP | 0,00 |
| | | CP | 120,00 | PC | 26,98 | I | 26,98 | ECP | 93,02 | EC | 0,00 |
| | | CS | 120,00 | TP | 26,98 | FPV | 0,00 | | | TR | 0,00 |
| | Cap. 4130.331 Cod. 04.01.1 Pdc U.1.03.02.05.001 TELEFONO - SCUOLA DELL'INFANZIA | RS | 184,02 | PR | 184,02 | R | 0,00 | | | EP | 0,00 |
| | | CP | 1.812,50 | PC | 647,92 | I | 1.011,93 | ECP | 800,57 | EC | 364,01 |
| | | CS | 1.996,52 | TP | 831,94 | FPV | 0,00 | | | TR | 364,01 |
| | Cap. 4131.95 Cod. 04.01.1 Pdc U.1.03.02.15.000 APPALTO SERVIZIO GLOBALE ENERGIA (MANUTENZIONI) - SCUOLA DELL'INFANZIA | RS | 0,00 | PR | 0,00 | R | 0,00 | | | EP | 0,00 |
| | | CP | 19.724,44 | PC | 11.788,56 | I | 19.724,44 | ECP | 0,00 | EC | 7.935,88 |
| | | CS | 19.724,44 | TP | 11.788,56 | FPV | 0,00 | | | TR | 7.935,88 |



COMUNE DI SALA BOLOGNESE

CITTA' METROPOLITANA DI BOLOGNA

CONTO DEL BILANCIO - GESTIONE DELLE SPESE 2018 - SPESE

Dettaglio Capitoli, Articoli - Solo con importi

| MISSIONE, PROGRAMMA, TITOLO | DENOMINAZIONE | RESIDUI PASSIVI AL 1/1/2018 (RS) | | PAGAMENTI IN C/RESIDUI (PR) | | RIACCERTAMENTO RESIDUI (R) | | | | RESIDUI PASSIVI DA ESERCIZI PRECEDENTI (EP=RS-PR+R) | |
|---|--------------------------------|--|----------|--------------------------------|------|-----------------------------------|------|---------------------------------------|----------|---|------|
| | | PREVISIONI DEFINITIVE DI COMPETENZA (CP) | | PAGAMENTI IN C/COMPETENZA (PC) | | IMPEGNI (I) | | ECONOMIE DI COMPETENZA (ECP=CP-I-FPV) | | RESIDUI PASSIVI DA ESERCIZIO DI COMPETENZA (EC= I - PC) | |
| | | PREVISIONI DEFINITIVE DI CASSA (CS) | | TOTALE PAGAMENTI (TP=PR+PC) | | FONDO PLURIENNALE VINCOLATO (FPV) | | | | TOTALE RESIDUI PASSIVI DA RIPORTARE (TR=EP+EC) | |
| Cap. 4136.284 Cod. 04.01.1 Pdc U.1.03.02.09.004 MANUTENZIONE IMPIANTI, ATTREZZATURE E MACCHINARI - SCUOLA DELL'INFANZIA | RS | 169,00 | PR | 169,00 | R | 0,00 | | | EP | 0,00 | |
| | CP | 5.500,00 | PC | 3.967,70 | I | 5.019,60 | ECP | 480,40 | EC | 1.051,90 | |
| | CS | 5.669,00 | TP | 4.136,70 | FPV | 0,00 | | | TR | 1.051,90 | |
| Cap. 4137.291 Cod. 04.01.1 Pdc U.1.03.02.09.008 MANUTENZIONE IMMOBILI PATRIMONIALI IN USO AL COMUNE - SCUOLA DELL'INFANZIA | RS | 445,50 | PR | 445,50 | R | 0,00 | | | EP | 0,00 | |
| | CP | 1.700,00 | PC | 283,72 | I | 1.200,00 | ECP | 500,00 | EC | 916,28 | |
| | CS | 2.145,50 | TP | 729,22 | FPV | 0,00 | | | TR | 916,28 | |
| Cap. 4138.330 Cod. 04.01.1 Pdc U.1.03.02.05.006 APPALTO SERVIZIO GLOBALE ENERGIA (GAS METANO) - SCUOLA DELL'INFANZIA | RS | 0,00 | PR | 0,00 | R | 0,00 | | | EP | 0,00 | |
| | CP | 39.852,80 | PC | 30.833,90 | I | 39.852,80 | ECP | 0,00 | EC | 9.018,90 | |
| | CS | 39.852,80 | TP | 30.833,90 | FPV | 0,00 | | | TR | 9.018,90 | |
| Cap. 4138.332 Cod. 04.01.1 Pdc U.1.03.02.05.004 APPALTO SERVIZIO GLOBALE ENERGIA (ENERGIA ELETTRICA) - SCUOLA DELL'INFANZIA | RS | 0,00 | PR | 0,00 | R | 0,00 | | | EP | 0,00 | |
| | CP | 9.248,52 | PC | 9.220,68 | I | 9.248,52 | ECP | 0,00 | EC | 27,84 | |
| | CS | 9.248,52 | TP | 9.220,68 | FPV | 0,00 | | | TR | 27,84 | |
| Cap. 4138.333 Cod. 04.01.1 Pdc U.1.03.02.05.005 ACQUA - SCUOLA DELL'INFANZIA | RS | 434,83 | PR | 434,83 | R | 0,00 | | | EP | 0,00 | |
| | CP | 8.200,00 | PC | 7.359,00 | I | 7.959,91 | ECP | 240,09 | EC | 600,91 | |
| | CS | 8.634,83 | TP | 7.793,83 | FPV | 0,00 | | | TR | 600,91 | |
| Cap. 4144.284 Cod. 04.01.1 Pdc U.1.03.02.09.004 MANUTENZIONE IMPIANTI, ATTREZZATURE E MACCHINARI - SCUOLA DELL'INFANZIA | RS | 0,00 | PR | 0,00 | R | 0,00 | | | EP | 0,00 | |
| | CP | 600,00 | PC | 186,05 | I | 509,81 | ECP | 90,19 | EC | 323,76 | |
| | CS | 600,00 | TP | 186,05 | FPV | 0,00 | | | TR | 323,76 | |
| TITOLO 2 | SPESE IN CONTO CAPITALE | RS | 0,00 | PR | 0,00 | R | 0,00 | | | EP | 0,00 |
| | | CP | 2.500,00 | PC | 0,00 | I | 0,00 | ECP | 2.500,00 | EC | 0,00 |
| | | CS | 2.500,00 | TP | 0,00 | FPV | 0,00 | | | TR | 0,00 |
| Cap. 24101.704 Cod. 04.01.2 Pdc U.2.02.01.09.003 MANUTENZIONE STRAORDINARIA SCUOLA MATERNA | RS | 0,00 | PR | 0,00 | R | 0,00 | | | EP | 0,00 | |
| | CP | 2.500,00 | PC | 0,00 | I | 0,00 | ECP | 2.500,00 | EC | 0,00 | |
| | CS | 2.500,00 | TP | 0,00 | FPV | 0,00 | | | TR | 0,00 | |



COMUNE DI SALA BOLOGNESE

CITTA' METROPOLITANA DI BOLOGNA

CONTO DEL BILANCIO - GESTIONE DELLE SPESE 2018 - SPESE

Dettaglio Capitoli, Articoli - Solo con importi

| MISSIONE, PROGRAMMA, TITOLO | DENOMINAZIONE | RESIDUI PASSIVI AL 1/1/2018 (RS) | | PAGAMENTI IN C/RESIDUI (PR) | | RIACCERTAMENTO RESIDUI (R) | | | | RESIDUI PASSIVI DA ESERCIZI PRECEDENTI (EP=RS-PR+R) | |
|-----------------------------|--|--|------------|--------------------------------|------------|-----------------------------------|------------|---------------------------------------|----------|---|-----------|
| | | PREVISIONI DEFINITIVE DI COMPETENZA (CP) | | PAGAMENTI IN C/COMPETENZA (PC) | | IMPEGNI (I) | | ECONOMIE DI COMPETENZA (ECP=CP-I-FPV) | | RESIDUI PASSIVI DA ESERCIZIO DI COMPETENZA (EC= I - PC) | |
| | | PREVISIONI DEFINITIVE DI CASSA (CS) | | TOTALE PAGAMENTI (TP=PR+PC) | | FONDO PLURIENNALE VINCOLATO (FPV) | | | | TOTALE RESIDUI PASSIVI DA RIPORTARE (TR=EP+EC) | |
| Totale Programma 01 | Istruzione prescolastica | RS | 1.403,13 | PR | 1.403,13 | R | 0,00 | | | EP | 0,00 |
| | | CP | 90.608,26 | PC | 64.314,51 | I | 85.253,99 | ECP | 5.354,27 | EC | 20.939,48 |
| | | CS | 92.011,39 | TP | 65.717,64 | FPV | 0,00 | | | TR | 20.939,48 |
| 0402 Programma 02 | ALTRI ORDINI DI ISTRUZIONE NON UNIVERSITARIA | | | | | | | | | | |
| TITOLO 1 | SPESE CORRENTI | RS | 49.400,77 | PR | 40.781,49 | R | -8.619,28 | | | EP | 0,00 |
| | | CP | 269.020,57 | PC | 187.669,83 | I | 259.359,34 | ECP | 9.661,23 | EC | 71.689,51 |
| | | CS | 318.421,34 | TP | 228.451,32 | FPV | 0,00 | | | TR | 71.689,51 |
| | Cap. 4212.46 Cod. 04.02.1 Pdc U.1.03.01.01.002 CEDOLE LIBRARIE - ISTRUZIONE PRIMARIA | RS | 16.283,45 | PR | 14.469,50 | R | -1.813,95 | | | EP | 0,00 |
| | | CP | 17.600,00 | PC | 1.179,68 | I | 17.600,00 | ECP | 0,00 | EC | 16.420,32 |
| | | CS | 33.883,45 | TP | 15.649,18 | FPV | 0,00 | | | TR | 16.420,32 |
| | Cap. 4218.44 Cod. 04.02.1 Pdc U.1.03.01.02.000 BENI DI CONSUMO E MATERIE PRIME DIVERSE - ISTRUZIONE PRIMARIA | RS | 420,29 | PR | 420,29 | R | 0,00 | | | EP | 0,00 |
| | | CP | 500,00 | PC | 0,00 | I | 0,00 | ECP | 500,00 | EC | 0,00 |
| | | CS | 920,29 | TP | 420,29 | FPV | 0,00 | | | TR | 0,00 |
| | Cap. 4219.55 Cod. 04.02.1 Pdc U.1.03.01.02.000 ACQUISTI PER MANUTENZIONE ORDINARIA BENI MOBILI - ISTRUZIONE PRIMARIA | RS | 350,00 | PR | 350,00 | R | 0,00 | | | EP | 0,00 |
| | | CP | 500,00 | PC | 400,00 | I | 500,00 | ECP | 0,00 | EC | 100,00 |
| | | CS | 850,00 | TP | 750,00 | FPV | 0,00 | | | TR | 100,00 |
| | Cap. 4219.56 Cod. 04.02.1 Pdc U.1.03.01.02.000 ACQUISTI PER MANUTENZIONE ORDINARIA BENI IMMOBILI - ISTRUZIONE PRIMARIA | RS | 0,00 | PR | 0,00 | R | 0,00 | | | EP | 0,00 |
| | | CP | 500,00 | PC | 0,00 | I | 500,00 | ECP | 0,00 | EC | 500,00 |
| | | CS | 500,00 | TP | 0,00 | FPV | 0,00 | | | TR | 500,00 |
| | Cap. 4220.44 Cod. 04.02.1 Pdc U.1.03.01.02.000 BENI DI CONSUMO E MATERIE PRIME DIVERSE - ISTRUZIONE PRIMARIA - ECONOMATO | RS | 0,00 | PR | 0,00 | R | 0,00 | | | EP | 0,00 |
| | | CP | 100,00 | PC | 84,36 | I | 84,36 | ECP | 15,64 | EC | 0,00 |
| | | CS | 100,00 | TP | 84,36 | FPV | 0,00 | | | TR | 0,00 |
| | Cap. 4228.284 Cod. 04.02.1 Pdc U.1.03.02.09.004 MANUTENZIONE IMPIANTI, ATTREZZATURE E MACCHINARI - ISTRUZIONE PRIMARIA | RS | 0,00 | PR | 0,00 | R | 0,00 | | | EP | 0,00 |
| | | CP | 800,00 | PC | 559,53 | I | 559,53 | ECP | 240,47 | EC | 0,00 |
| | | CS | 800,00 | TP | 559,53 | FPV | 0,00 | | | TR | 0,00 |



COMUNE DI SALA BOLOGNESE

CITTA' METROPOLITANA DI BOLOGNA

CONTO DEL BILANCIO - GESTIONE DELLE SPESE 2018 - SPESE

Dettaglio Capitoli, Articoli - Solo con importi

| MISSIONE, PROGRAMMA, TITOLO | DENOMINAZIONE | RESIDUI PASSIVI AL 1/1/2018 (RS) | | PAGAMENTI IN C/RESIDUI (PR) | | RIACCERTAMENTO RESIDUI (R) | | | | RESIDUI PASSIVI DA ESERCIZI PRECEDENTI (EP=RS-PR+R) | |
|--|---------------|--|----|--------------------------------|-----|-----------------------------------|-----|---------------------------------------|----|---|--|
| | | PREVISIONI DEFINITIVE DI COMPETENZA (CP) | | PAGAMENTI IN C/COMPETENZA (PC) | | IMPEGNI (I) | | ECONOMIE DI COMPETENZA (ECP=CP-I-FPV) | | RESIDUI PASSIVI DA ESERCIZIO DI COMPETENZA (EC= I - PC) | |
| | | PREVISIONI DEFINITIVE DI CASSA (CS) | | TOTALE PAGAMENTI (TP=PR+PC) | | FONDO PLURIENNALE VINCOLATO (FPV) | | | | TOTALE RESIDUI PASSIVI DA RIPORTARE (TR=EP+EC) | |
| Cap. 4230.331 Cod. 04.02.1 Pdc U.1.03.02.05.001 TELEFONO - ISTRUZIONE PRIMARIA | RS | 162,84 | PR | 162,84 | R | 0,00 | | | EP | 0,00 | |
| | CP | 2.162,50 | PC | 759,71 | I | 1.072,65 | ECP | 1.089,85 | EC | 312,94 | |
| | CS | 2.325,34 | TP | 922,55 | FPV | 0,00 | | | TR | 312,94 | |
| Cap. 4231.95 Cod. 04.02.1 Pdc U.1.03.02.15.000 APPALTO SERVIZIO GLOBALE ENERGIA (MANUTENZIONI) - ISTRUZIONE PRIMARIA | RS | 0,00 | PR | 0,00 | R | 0,00 | | | EP | 0,00 | |
| | CP | 20.034,44 | PC | 11.464,35 | I | 20.034,44 | ECP | 0,00 | EC | 8.570,09 | |
| | CS | 20.034,44 | TP | 11.464,35 | FPV | 0,00 | | | TR | 8.570,09 | |
| Cap. 4236.284 Cod. 04.02.1 Pdc U.1.03.02.09.004 MANUTENZIONE IMPIANTI, ATTREZZATURE E MACCHINARI - ISTRUZIONE PRIMARIA | RS | 1.085,05 | PR | 1.085,05 | R | 0,00 | | | EP | 0,00 | |
| | CP | 8.300,00 | PC | 4.986,23 | I | 7.910,01 | ECP | 389,99 | EC | 2.923,78 | |
| | CS | 9.385,05 | TP | 6.071,28 | FPV | 0,00 | | | TR | 2.923,78 | |
| Cap. 4237.291 Cod. 04.02.1 Pdc U.1.03.02.09.008 MANUTENZIONE IMMOBILI PATRIMONIALI IN USO AL COMUNE - ISTRUZIONE PRIMARIA | RS | 173,10 | PR | 173,10 | R | 0,00 | | | EP | 0,00 | |
| | CP | 6.700,00 | PC | 1.177,60 | I | 4.099,22 | ECP | 2.600,78 | EC | 2.921,62 | |
| | CS | 6.873,10 | TP | 1.350,70 | FPV | 0,00 | | | TR | 2.921,62 | |
| Cap. 4238.330 Cod. 04.02.1 Pdc U.1.03.02.05.006 APPALTO SERVIZIO GLOBALE ENERGIA (GAS METANO) - ISTRUZIONE PRIMARIA | RS | 0,00 | PR | 0,00 | R | 0,00 | | | EP | 0,00 | |
| | CP | 29.790,30 | PC | 22.220,70 | I | 29.790,30 | ECP | 0,00 | EC | 7.569,60 | |
| | CS | 29.790,30 | TP | 22.220,70 | FPV | 0,00 | | | TR | 7.569,60 | |
| Cap. 4238.332 Cod. 04.02.1 Pdc U.1.03.02.05.004 APPALTO SERVIZIO GLOBALE ENERGIA (ENERGIA ELETTRICA) - ISTRUZIONE PRIMARIA | RS | 0,00 | PR | 0,00 | R | 0,00 | | | EP | 0,00 | |
| | CP | 20.872,91 | PC | 20.872,91 | I | 20.872,91 | ECP | 0,00 | EC | 0,00 | |
| | CS | 20.872,91 | TP | 20.872,91 | FPV | 0,00 | | | TR | 0,00 | |
| Cap. 4238.333 Cod. 04.02.1 Pdc U.1.03.02.05.005 ACQUA - ISTRUZIONE PRIMARIA | RS | 1.595,21 | PR | 1.595,21 | R | 0,00 | | | EP | 0,00 | |
| | CP | 6.500,00 | PC | 4.531,70 | I | 5.874,64 | ECP | 625,36 | EC | 1.342,94 | |
| | CS | 8.095,21 | TP | 6.126,91 | FPV | 0,00 | | | TR | 1.342,94 | |
| Cap. 4258.380 Cod. 04.02.1 Pdc U.1.07.06.05.001 CANONE LEASING RIQUALIFICAZIONE POLO SCOLASTICO OSTERIA NUOVA | RS | 0,00 | PR | 0,00 | R | 0,00 | | | EP | 0,00 | |
| | CP | 49.000,00 | PC | 48.983,19 | I | 48.983,19 | ECP | 16,81 | EC | 0,00 | |
| | CS | 49.000,00 | TP | 48.983,19 | FPV | 0,00 | | | TR | 0,00 | |



COMUNE DI SALA BOLOGNESE

CITTA' METROPOLITANA DI BOLOGNA

CONTO DEL BILANCIO - GESTIONE DELLE SPESE 2018 - SPESE

Dettaglio Capitoli, Articoli - Solo con importi

| MISSIONE, PROGRAMMA, TITOLO | DENOMINAZIONE | RESIDUI PASSIVI AL 1/1/2018 (RS) | | PAGAMENTI IN C/RESIDUI (PR) | | RIACCERTAMENTO RESIDUI (R) | | | | RESIDUI PASSIVI DA ESERCIZI PRECEDENTI (EP=RS-PR+R) | |
|--|---------------|--|----|--------------------------------|-----|-----------------------------------|-----|---------------------------------------|----|---|--|
| | | PREVISIONI DEFINITIVE DI COMPETENZA (CP) | | PAGAMENTI IN C/COMPETENZA (PC) | | IMPEGNI (I) | | ECONOMIE DI COMPETENZA (ECP=CP-I-FPV) | | RESIDUI PASSIVI DA ESERCIZIO DI COMPETENZA (EC= I - PC) | |
| | | PREVISIONI DEFINITIVE DI CASSA (CS) | | TOTALE PAGAMENTI (TP=PR+PC) | | FONDO PLURIENNALE VINCOLATO (FPV) | | | | TOTALE RESIDUI PASSIVI DA RIPORTARE (TR=EP+EC) | |
| Cap. 4262.440 Cod. 04.02.1 Pdc U.1.04.01.01.002 TRASFERIMENTO AD ISTITUTO COMPRENSIVO PER PROGETTI DI QUALIFICAZIONE SCOLASTICA | RS | 9.600,00 | PR | 9.600,00 | R | 0,00 | | | EP | 0,00 | |
| | CP | 12.000,00 | PC | 12.000,00 | I | 12.000,00 | ECP | 0,00 | EC | 0,00 | |
| | CS | 21.600,00 | TP | 21.600,00 | FPV | 0,00 | | | TR | 0,00 | |
| Cap. 4267.440 Cod. 04.02.1 Pdc U.1.04.01.01.002 TRASFERIMENTO AD ISTITUTO COMPRENSIVO PER ACQUISTO DI BENI E SERVIZI PLESSI SCOLASTICI | RS | 10.000,00 | PR | 10.000,00 | R | 0,00 | | | EP | 0,00 | |
| | CP | 10.000,00 | PC | 10.000,00 | I | 10.000,00 | ECP | 0,00 | EC | 0,00 | |
| | CS | 20.000,00 | TP | 20.000,00 | FPV | 0,00 | | | TR | 0,00 | |
| Cap. 4275.440 Cod. 04.02.1 Pdc U.1.04.01.01.002 TRASFERIMENTO AD ISTITUTO COMPRENSIVO PER FUNZIONI AGGIUNTIVE ATA - ISTRUZIONE PRIMARIA | RS | 0,00 | PR | 0,00 | R | 0,00 | | | EP | 0,00 | |
| | CP | 16.700,00 | PC | 13.000,00 | I | 16.700,00 | ECP | 0,00 | EC | 3.700,00 | |
| | CS | 16.700,00 | TP | 13.000,00 | FPV | 0,00 | | | TR | 3.700,00 | |
| Cap. 4313.55 Cod. 04.02.1 Pdc U.1.03.01.02.000 ACQUISTI PER MANUTENZIONE ORDINARIE BENI MOBILI - ISTRUZIONE SECONDARIA | RS | 50,00 | PR | 50,00 | R | 0,00 | | | EP | 0,00 | |
| | CP | 100,00 | PC | 0,00 | I | 100,00 | ECP | 0,00 | EC | 100,00 | |
| | CS | 150,00 | TP | 50,00 | FPV | 0,00 | | | TR | 100,00 | |
| Cap. 4313.56 Cod. 04.02.1 Pdc U.1.03.01.02.000 ACQUISTI PER MANUTENZIONE ORDINARIE BENI IMMOBILI - ISTRUZIONE SECONDARIA | RS | 149,45 | PR | 149,45 | R | 0,00 | | | EP | 0,00 | |
| | CP | 200,00 | PC | 0,00 | I | 200,00 | ECP | 0,00 | EC | 200,00 | |
| | CS | 349,45 | TP | 149,45 | FPV | 0,00 | | | TR | 200,00 | |
| Cap. 4315.44 Cod. 04.02.1 Pdc U.1.03.01.02.000 BENI DI CONSUMO E MATERIE PRIME DIVERSE - ISTRUZIONE SECONDARIA | RS | 0,00 | PR | 0,00 | R | 0,00 | | | EP | 0,00 | |
| | CP | 100,00 | PC | 0,00 | I | 0,00 | ECP | 100,00 | EC | 0,00 | |
| | CS | 100,00 | TP | 0,00 | FPV | 0,00 | | | TR | 0,00 | |
| Cap. 4320.44 Cod. 04.02.1 Pdc U.1.03.01.02.000 BENI DI CONSUMO E MATERIE PRIME DIVERSE - ISTRUZIONE SECONDARIA - ECONOMATO | RS | 0,00 | PR | 0,00 | R | 0,00 | | | EP | 0,00 | |
| | CP | 50,00 | PC | 0,00 | I | 0,00 | ECP | 50,00 | EC | 0,00 | |
| | CS | 50,00 | TP | 0,00 | FPV | 0,00 | | | TR | 0,00 | |
| Cap. 4323.91 Cod. 04.02.1 Pdc U.1.03.02.13.002 PULIZIA LOCALI PALESTRA SCUOLA MEDIA - ISTRUZIONE SECONDARIA | RS | 8.050,95 | PR | 1.245,62 | R | -6.805,33 | | | EP | 0,00 | |
| | CP | 17.100,00 | PC | 8.888,88 | I | 17.100,00 | ECP | 0,00 | EC | 8.211,12 | |
| | CS | 25.150,95 | TP | 10.134,50 | FPV | 0,00 | | | TR | 8.211,12 | |



COMUNE DI SALA BOLOGNESE

CITTA' METROPOLITANA DI BOLOGNA

CONTO DEL BILANCIO - GESTIONE DELLE SPESE 2018 - SPESE

Dettaglio Capitoli, Articoli - Solo con importi

| MISSIONE, PROGRAMMA, TITOLO | DENOMINAZIONE | RESIDUI PASSIVI AL 1/1/2018 (RS) | | PAGAMENTI IN C/RESIDUI (PR) | | RIACCERTAMENTO RESIDUI (R) | | | | RESIDUI PASSIVI DA ESERCIZI PRECEDENTI (EP=RS-PR+R) | |
|-----------------------------|--|--|-----------|--------------------------------|----------|-----------------------------------|-----------|---------------------------------------|----------|---|-----------|
| | | PREVISIONI DEFINITIVE DI COMPETENZA (CP) | | PAGAMENTI IN C/COMPETENZA (PC) | | IMPEGNI (I) | | ECONOMIE DI COMPETENZA (ECP=CP-I-FPV) | | RESIDUI PASSIVI DA ESERCIZIO DI COMPETENZA (EC= I - PC) | |
| | | PREVISIONI DEFINITIVE DI CASSA (CS) | | TOTALE PAGAMENTI (TP=PR+PC) | | FONDO PLURIENNALE VINCOLATO (FPV) | | | | TOTALE RESIDUI PASSIVI DA RIPORTARE (TR=EP+EC) | |
| | Cap. 4330.331 Cod. 04.02.1 Pdc U.1.03.02.05.001 TELEFONO - ISTRUZIONE SECONDARIA | RS | 155,20 | PR | 155,20 | R | 0,00 | | | EP | 0,00 |
| | | CP | 3.750,00 | PC | 242,61 | I | 396,98 | ECP | 3.353,02 | EC | 154,37 |
| | | CS | 3.905,20 | TP | 397,81 | FPV | 0,00 | | | TR | 154,37 |
| | Cap. 4331.95 Cod. 04.02.1 Pdc U.1.03.02.15.000 APPALTO SERVIZIO GLOBALE ENERGIA (MANUTENZIONI) - ISTRUZIONE SECONDARIA | RS | 0,00 | PR | 0,00 | R | 0,00 | | | EP | 0,00 |
| | | CP | 11.855,48 | PC | 7.480,40 | I | 11.847,02 | ECP | 8,46 | EC | 4.366,62 |
| | | CS | 11.855,48 | TP | 7.480,40 | FPV | 0,00 | | | TR | 4.366,62 |
| | Cap. 4336.284 Cod. 04.02.1 Pdc U.1.03.02.09.004 MANUTENZIONE IMPIANTI, ATTREZZATURE E MACCHINARI - ISTRUZIONE SECONDARIA | RS | 529,00 | PR | 529,00 | R | 0,00 | | | EP | 0,00 |
| | | CP | 1.000,00 | PC | 1.000,00 | I | 1.000,00 | ECP | 0,00 | EC | 0,00 |
| | | CS | 1.529,00 | TP | 1.529,00 | FPV | 0,00 | | | TR | 0,00 |
| | Cap. 4337.291 Cod. 04.02.1 Pdc U.1.03.02.09.008 MANUTENZIONE IMMOBILI PATRIMONIALI IN USO AL COMUNE - ISTRUZIONE SECONDARIA | RS | 605,16 | PR | 605,16 | R | 0,00 | | | EP | 0,00 |
| | | CP | 3.000,00 | PC | 1.083,72 | I | 3.000,00 | ECP | 0,00 | EC | 1.916,28 |
| | | CS | 3.605,16 | TP | 1.688,88 | FPV | 0,00 | | | TR | 1.916,28 |
| | Cap. 4338.330 Cod. 04.02.1 Pdc U.1.03.02.05.006 APPALTO SERVIZIO GLOBALE ENERGIA (GAS METANO) - ISTRUZIONE SECONDARIA | RS | 0,00 | PR | 0,00 | R | 0,00 | | | EP | 0,00 |
| | | CP | 19.501,99 | PC | 7.492,90 | I | 19.501,99 | ECP | 0,00 | EC | 12.009,09 |
| | | CS | 19.501,99 | TP | 7.492,90 | FPV | 0,00 | | | TR | 12.009,09 |
| | Cap. 4338.332 Cod. 04.02.1 Pdc U.1.03.02.05.004 APPALTO SERVIZIO GLOBALE ENERGIA (ENERGIA ELETTRICA) - ISTRUZIONE SECONDARIA | RS | 0,00 | PR | 0,00 | R | 0,00 | | | EP | 0,00 |
| | | CP | 7.802,95 | PC | 7.802,95 | I | 7.802,95 | ECP | 0,00 | EC | 0,00 |
| | | CS | 7.802,95 | TP | 7.802,95 | FPV | 0,00 | | | TR | 0,00 |
| | Cap. 4338.333 Cod. 04.02.1 Pdc U.1.03.02.05.005 ACQUA - ISTRUZIONE SECONDARIA | RS | 191,07 | PR | 191,07 | R | 0,00 | | | EP | 0,00 |
| | | CP | 2.500,00 | PC | 1.458,41 | I | 1.829,15 | ECP | 670,85 | EC | 370,74 |
| | | CS | 2.691,07 | TP | 1.649,48 | FPV | 0,00 | | | TR | 370,74 |
| TITOLO 2 | SPESE IN CONTO CAPITALE | RS | 1.879,92 | PR | 0,00 | R | -1.879,92 | | | EP | 0,00 |
| | | CP | 2.500,00 | PC | 0,00 | I | 0,00 | ECP | 2.500,00 | EC | 0,00 |
| | | CS | 4.379,92 | TP | 0,00 | FPV | 0,00 | | | TR | 0,00 |



COMUNE DI SALA BOLOGNESE

CITTA' METROPOLITANA DI BOLOGNA

CONTO DEL BILANCIO - GESTIONE DELLE SPESE 2018 - SPESE

Dettaglio Capitoli, Articoli - Solo con importi

| MISSIONE, PROGRAMMA, TITOLO | DENOMINAZIONE | RESIDUI PASSIVI AL 1/1/2018 (RS) | | PAGAMENTI IN C/RESIDUI (PR) | | RIACCERTAMENTO RESIDUI (R) | | | | RESIDUI PASSIVI DA ESERCIZI PRECEDENTI (EP=RS-PR+R) | |
|-----------------------------|--|--|--------------|--------------------------------|------------|-----------------------------------|------------|---------------------------------------|-----------|---|------------|
| | | PREVISIONI DEFINITIVE DI COMPETENZA (CP) | | PAGAMENTI IN C/COMPETENZA (PC) | | IMPEGNI (I) | | ECONOMIE DI COMPETENZA (ECP=CP-I-FPV) | | RESIDUI PASSIVI DA ESERCIZIO DI COMPETENZA (EC= I - PC) | |
| | | PREVISIONI DEFINITIVE DI CASSA (CS) | | TOTALE PAGAMENTI (TP=PR+PC) | | FONDO PLURIENNALE VINCOLATO (FPV) | | | | TOTALE RESIDUI PASSIVI DA RIPORTARE (TR=EP+EC) | |
| | Cap. 24202.702 Cod. 04.02.2 Pdc U.2.02.01.09.003 COSTRUZIONE E AMPLIAMENTO SCUOLA ELEMENTARE | RS | 1.879,92 | PR | 0,00 | R | -1.879,92 | | | EP | 0,00 |
| | | CP | 0,00 | PC | 0,00 | I | 0,00 | ECP | 0,00 | EC | 0,00 |
| | | CS | 1.879,92 | TP | 0,00 | FPV | 0,00 | | | TR | 0,00 |
| | Cap. 24301.704 Cod. 04.02.2 Pdc U.2.02.01.09.003 MANUTENZIONE STRAORDINARIA E RISTRUTTURAZIONE SCUOLA MEDIA | RS | 0,00 | PR | 0,00 | R | 0,00 | | | EP | 0,00 |
| | | CP | 2.500,00 | PC | 0,00 | I | 0,00 | ECP | 2.500,00 | EC | 0,00 |
| | | CS | 2.500,00 | TP | 0,00 | FPV | 0,00 | | | TR | 0,00 |
| Totale Programma 02 | ALTRI ORDINI DI ISTRUZIONE NON UNIVERSITARIA | RS | 51.280,69 | PR | 40.781,49 | R | -10.499,20 | | | EP | 0,00 |
| | | CP | 271.520,57 | PC | 187.669,83 | I | 259.359,34 | ECP | 12.161,23 | EC | 71.689,51 |
| | | CS | 322.801,26 | TP | 228.451,32 | FPV | 0,00 | | | TR | 71.689,51 |
| 0406 Programma 06 | Servizi ausiliari all'istruzione | | | | | | | | | | |
| TITOLO 1 | SPESE CORRENTI | RS | 163.312,95 | PR | 155.284,46 | R | -6.160,83 | | | EP | 1.867,66 |
| | | CP | 948.524,87 | PC | 779.813,75 | I | 934.754,11 | ECP | 13.770,76 | EC | 154.940,36 |
| | | CS | 1.109.352,95 | TP | 935.098,21 | FPV | 0,00 | | | TR | 156.808,02 |
| | Cap. 4506.1 Cod. 04.06.1 Pdc U.1.01.01.01.002 RETRIBUZIONE AL PERSONALE DI RUOLO - SERVIZIO SCOLASTICO | RS | 0,00 | PR | 0,00 | R | 0,00 | | | EP | 0,00 |
| | | CP | 24.282,40 | PC | 24.199,77 | I | 24.199,77 | ECP | 82,63 | EC | 0,00 |
| | | CS | 24.282,40 | TP | 24.199,77 | FPV | 0,00 | | | TR | 0,00 |
| | Cap. 4507.4 Cod. 04.06.1 Pdc U.1.01.02.01.001 CONTRIBUTI PREVIDENZIALI E ASSISTENZIALI PERS. DI RUOLO - SERVIZIO SCOLASTICO | RS | 840,37 | PR | 840,37 | R | 0,00 | | | EP | 0,00 |
| | | CP | 6.650,00 | PC | 5.565,08 | I | 6.650,00 | ECP | 0,00 | EC | 1.084,92 |
| | | CS | 7.490,37 | TP | 6.405,45 | FPV | 0,00 | | | TR | 1.084,92 |
| | Cap. 4508.12 Cod. 04.06.1 Pdc U.1.01.01.01.003 LAVORO STRAORDINARIO - SERVIZIO SCOLASTICO | RS | 150,00 | PR | 150,00 | R | 0,00 | | | EP | 0,00 |
| | | CP | 150,00 | PC | 0,00 | I | 150,00 | ECP | 0,00 | EC | 150,00 |
| | | CS | 300,00 | TP | 150,00 | FPV | 0,00 | | | TR | 150,00 |
| | Cap. 4508.14 Cod. 04.06.1 Pdc U.1.03.02.02.002 INDENNITA' DI MISSIONE - SERVIZIO SCOLASTICO | RS | 45,60 | PR | 37,25 | R | -8,35 | | | EP | 0,00 |
| | | CP | 50,00 | PC | 50,00 | I | 50,00 | ECP | 0,00 | EC | 0,00 |
| | | CS | 95,60 | TP | 87,25 | FPV | 0,00 | | | TR | 0,00 |



COMUNE DI SALA BOLOGNESE

CITTA' METROPOLITANA DI BOLOGNA

CONTO DEL BILANCIO - GESTIONE DELLE SPESE 2018 - SPESE

Dettaglio Capitoli, Articoli - Solo con importi

| MISSIONE, PROGRAMMA, TITOLO | DENOMINAZIONE | RESIDUI PASSIVI AL 1/1/2018 (RS) | | PAGAMENTI IN C/RESIDUI (PR) | | RIACCERTAMENTO RESIDUI (R) | | | | RESIDUI PASSIVI DA ESERCIZI PRECEDENTI (EP=RS-PR+R) | |
|---|---------------|--|----|--------------------------------|-----|-----------------------------------|-----|---------------------------------------|----|---|--|
| | | PREVISIONI DEFINITIVE DI COMPETENZA (CP) | | PAGAMENTI IN C/COMPETENZA (PC) | | IMPEGNI (I) | | ECONOMIE DI COMPETENZA (ECP=CP-I-FPV) | | RESIDUI PASSIVI DA ESERCIZIO DI COMPETENZA (EC= I - PC) | |
| | | PREVISIONI DEFINITIVE DI CASSA (CS) | | TOTALE PAGAMENTI (TP=PR+PC) | | FONDO PLURIENNALE VINCOLATO (FPV) | | | | TOTALE RESIDUI PASSIVI DA RIPORTARE (TR=EP+EC) | |
| Cap. 4515.37 Cod. 04.06.1 Pdc U.1.03.01.02.000 PRODOTTI ED ATTREZZATURE DI PULIZIA - REFEZIONE SCOLASTICA | RS | 444,00 | PR | 444,00 | R | 0,00 | | | EP | 0,00 | |
| | CP | 2.500,00 | PC | 804,26 | I | 804,26 | ECP | 1.695,74 | EC | 0,00 | |
| | CS | 2.944,00 | TP | 1.248,26 | FPV | 0,00 | | | TR | 0,00 | |
| Cap. 4518.44 Cod. 04.06.1 Pdc U.1.03.01.02.000 MATERIALE CARTACEO E DERIVATI - REFEZIONE SCOLASTICA | RS | 1.732,40 | PR | 1.144,23 | R | -588,17 | | | EP | 0,00 | |
| | CP | 6.500,00 | PC | 1.765,81 | I | 2.812,67 | ECP | 3.687,33 | EC | 1.046,86 | |
| | CS | 8.232,40 | TP | 2.910,04 | FPV | 0,00 | | | TR | 1.046,86 | |
| Cap. 4523.92 Cod. 04.06.1 Pdc U.1.03.02.15.999 APPALTO PRE-POST SCUOLA - ASSISTENZA SCOLASTICA | RS | 15.934,91 | PR | 14.775,34 | R | -1.159,57 | | | EP | 0,00 | |
| | CP | 85.000,00 | PC | 76.730,07 | I | 83.916,48 | ECP | 1.083,52 | EC | 7.186,41 | |
| | CS | 100.934,91 | TP | 91.505,41 | FPV | 0,00 | | | TR | 7.186,41 | |
| Cap. 4523.93 Cod. 04.06.1 Pdc U.1.03.02.15.002 APPALTO TRASPORTO SCOLASTICO | RS | 19.458,33 | PR | 18.566,00 | R | -892,33 | | | EP | 0,00 | |
| | CP | 95.000,00 | PC | 67.351,38 | I | 94.995,72 | ECP | 4,28 | EC | 27.644,34 | |
| | CS | 114.458,33 | TP | 85.917,38 | FPV | 0,00 | | | TR | 27.644,34 | |
| Cap. 4523.94 Cod. 04.06.1 Pdc U.1.03.02.15.000 APPALTO ATTIVITA' ESTIVE - ASSISTENZA SCOLASTICA | RS | 0,00 | PR | 0,00 | R | 0,00 | | | EP | 0,00 | |
| | CP | 41.871,00 | PC | 41.871,00 | I | 41.871,00 | ECP | 0,00 | EC | 0,00 | |
| | CS | 41.871,00 | TP | 41.871,00 | FPV | 0,00 | | | TR | 0,00 | |
| Cap. 4525.190 Cod. 04.06.1 Pdc U.1.03.02.99.000 PROGETTI DI QUALIFICAZIONE SCOLASTICA E ALTERNANZA SCUOLA-LAVORO | RS | 0,00 | PR | 0,00 | R | 0,00 | | | EP | 0,00 | |
| | CP | 1.700,00 | PC | 1.640,00 | I | 1.640,00 | ECP | 60,00 | EC | 0,00 | |
| | CS | 1.700,00 | TP | 1.640,00 | FPV | 0,00 | | | TR | 0,00 | |
| Cap. 4526.251 Cod. 04.06.1 Pdc U.1.03.02.11.000 INCARICHI DIVERSI - ASSISTENZA SCOLASTICA | RS | 0,00 | PR | 0,00 | R | 0,00 | | | EP | 0,00 | |
| | CP | 800,00 | PC | 0,00 | I | 0,00 | ECP | 800,00 | EC | 0,00 | |
| | CS | 800,00 | TP | 0,00 | FPV | 0,00 | | | TR | 0,00 | |
| Cap. 4531.90 Cod. 04.06.1 Pdc U.1.03.02.15.006 APPALTO SERVIZIO REFEZIONE SCOLASTICA - MINORI E ADULTI | RS | 95.533,07 | PR | 92.132,72 | R | -3.400,35 | | | EP | 0,00 | |
| | CP | 460.000,00 | PC | 365.520,97 | I | 459.350,68 | ECP | 649,32 | EC | 93.829,71 | |
| | CS | 555.533,07 | TP | 457.653,69 | FPV | 0,00 | | | TR | 93.829,71 | |



COMUNE DI SALA BOLOGNESE

CITTA' METROPOLITANA DI BOLOGNA

CONTO DEL BILANCIO - GESTIONE DELLE SPESE 2018 - SPESE

Dettaglio Capitoli, Articoli - Solo con importi

| MISSIONE, PROGRAMMA, TITOLO | DENOMINAZIONE | RESIDUI PASSIVI AL 1/1/2018 (RS) | | PAGAMENTI IN C/RESIDUI (PR) | | RIACCERTAMENTO RESIDUI (R) | | | | RESIDUI PASSIVI DA ESERCIZI PRECEDENTI (EP=RS-PR+R) | |
|--|---------------|--|----|--------------------------------|-----|-----------------------------------|-----|---------------------------------------|----|---|--|
| | | PREVISIONI DEFINITIVE DI COMPETENZA (CP) | | PAGAMENTI IN C/COMPETENZA (PC) | | IMPEGNI (I) | | ECONOMIE DI COMPETENZA (ECP=CP-I-FPV) | | RESIDUI PASSIVI DA ESERCIZIO DI COMPETENZA (EC= I - PC) | |
| | | PREVISIONI DEFINITIVE DI CASSA (CS) | | TOTALE PAGAMENTI (TP=PR+PC) | | FONDO PLURIENNALE VINCOLATO (FPV) | | | | TOTALE RESIDUI PASSIVI DA RIPORTARE (TR=EP+EC) | |
| Cap. 4533.0 Cod. 04.06.1 Pdc U.1.00.00.00.000 PRESTAZIONI PER SERVIZI SPECIFICI - ASSISTENZA SCOLASTICA, TRASPORTO ED ALTRI SERVIZI | RS | 0,00 | PR | 0,00 | R | 0,00 | | | EP | 0,00 | |
| | CP | 700,00 | PC | 0,00 | I | 0,00 | ECP | 700,00 | EC | 0,00 | |
| | CS | 700,00 | TP | 0,00 | FPV | 0,00 | | | TR | 0,00 | |
| Cap. 4533.190 Cod. 04.06.1 Pdc U.1.03.02.99.999 PRESTAZIONI DIVERSE - ASSISTENZA SCOLASTICA | RS | 0,00 | PR | 0,00 | R | 0,00 | | | EP | 0,00 | |
| | CP | 700,00 | PC | 146,40 | I | 146,40 | ECP | 553,60 | EC | 0,00 | |
| | CS | 700,00 | TP | 146,40 | FPV | 0,00 | | | TR | 0,00 | |
| Cap. 4536.284 Cod. 04.06.1 Pdc U.1.03.02.09.004 MANUTENZIONE IMPIANTI, ATTREZZATURE E MACCHINARI - REFEZIONE SCOLASTICA | RS | 765,67 | PR | 765,67 | R | 0,00 | | | EP | 0,00 | |
| | CP | 800,00 | PC | 660,86 | I | 788,05 | ECP | 11,95 | EC | 127,19 | |
| | CS | 1.565,67 | TP | 1.426,53 | FPV | 0,00 | | | TR | 127,19 | |
| Cap. 4541.190 Cod. 04.06.1 Pdc U.1.03.02.15.000 PRESTAZIONI PER SERVIZI SPECIFICI - CENTRI ESTIVI | RS | 0,00 | PR | 0,00 | R | 0,00 | | | EP | 0,00 | |
| | CP | 9.372,00 | PC | 9.364,50 | I | 9.364,50 | ECP | 7,50 | EC | 0,00 | |
| | CS | 9.372,00 | TP | 9.364,50 | FPV | 0,00 | | | TR | 0,00 | |
| Cap. 4547.90 Cod. 04.06.1 Pdc U.1.03.02.15.006 APPALTO SERVIZIO MENSA - CENTRI ESTIVI | RS | 0,00 | PR | 0,00 | R | 0,00 | | | EP | 0,00 | |
| | CP | 9.887,85 | PC | 9.887,85 | I | 9.887,85 | ECP | 0,00 | EC | 0,00 | |
| | CS | 9.887,85 | TP | 9.887,85 | FPV | 0,00 | | | TR | 0,00 | |
| Cap. 4549.190 Cod. 04.06.1 Pdc U.1.03.02.15.006 PRESTAZIONE PER SERVIZI SPECIFICI - REFEZIONE SCOLASTICA | RS | 22.084,05 | PR | 22.084,05 | R | 0,00 | | | EP | 0,00 | |
| | CP | 178.000,00 | PC | 162.678,23 | I | 177.378,91 | ECP | 621,09 | EC | 14.700,68 | |
| | CS | 200.084,05 | TP | 184.762,28 | FPV | 0,00 | | | TR | 14.700,68 | |
| Cap. 4573.480 Cod. 04.06.1 Pdc U.1.04.02.05.000 CONTRIBUTI A PRIVATI PER ACQUISTO LIBRI E BORSE DI STUDIO - ASSISTENZA SCOLASTICA | RS | 4.909,59 | PR | 3.041,73 | R | -0,20 | | | EP | 1.867,66 | |
| | CP | 7.484,87 | PC | 0,00 | I | 7.484,87 | ECP | 0,00 | EC | 7.484,87 | |
| | CS | 9.909,59 | TP | 3.041,73 | FPV | 0,00 | | | TR | 9.352,53 | |
| Cap. 4588.600 Cod. 04.06.1 Pdc U.1.02.01.01.001 I.R.A.P. ATTIVITA' ISTITUZIONALI - SERVIZIO SCOLASTICO | RS | 414,96 | PR | 303,10 | R | -111,86 | | | EP | 0,00 | |
| | CP | 2.076,75 | PC | 1.577,57 | I | 2.076,75 | ECP | 0,00 | EC | 499,18 | |
| | CS | 2.491,71 | TP | 1.880,67 | FPV | 0,00 | | | TR | 499,18 | |



COMUNE DI SALA BOLOGNESE

CITTA' METROPOLITANA DI BOLOGNA

CONTO DEL BILANCIO - GESTIONE DELLE SPESE 2018 - SPESE

Dettaglio Capitoli, Articoli - Solo con importi

| MISSIONE, PROGRAMMA, TITOLO | DENOMINAZIONE | RESIDUI PASSIVI AL 1/1/2018 (RS) | | PAGAMENTI IN C/RESIDUI (PR) | | RIACCERTAMENTO RESIDUI (R) | | | | RESIDUI PASSIVI DA ESERCIZI PRECEDENTI (EP=RS-PR+R) | |
|-----------------------------|---|--|--------------|--------------------------------|--------------|-----------------------------------|--------------|---------------------------------------|-----------|---|------------|
| | | PREVISIONI DEFINITIVE DI COMPETENZA (CP) | | PAGAMENTI IN C/COMPETENZA (PC) | | IMPEGNI (I) | | ECONOMIE DI COMPETENZA (ECP=CP-I-FPV) | | RESIDUI PASSIVI DA ESERCIZIO DI COMPETENZA (EC= I - PC) | |
| | | PREVISIONI DEFINITIVE DI CASSA (CS) | | TOTALE PAGAMENTI (TP=PR+PC) | | FONDO PLURIENNALE VINCOLATO (FPV) | | | | TOTALE RESIDUI PASSIVI DA RIPORTARE (TR=EP+EC) | |
| | Cap. 4590.90 Cod. 04.06.1 Pdc U.1.03.02.17.002 SPESE PER SERVIZIO TESORERIA REFEZIONE SCOLASTICA | RS | 1.000,00 | PR | 1.000,00 | R | 0,00 | | | EP | 0,00 |
| | | CP | 15.000,00 | PC | 10.000,00 | I | 11.186,20 | ECP | 3.813,80 | EC | 1.186,20 |
| | | CS | 16.000,00 | TP | 11.000,00 | FPV | 0,00 | | | TR | 1.186,20 |
| Totale Programma | 06 Servizi ausiliari all'istruzione | RS | 163.312,95 | PR | 155.284,46 | R | -6.160,83 | | | EP | 1.867,66 |
| | | CP | 948.524,87 | PC | 779.813,75 | I | 934.754,11 | ECP | 13.770,76 | EC | 154.940,36 |
| | | CS | 1.109.352,95 | TP | 935.098,21 | FPV | 0,00 | | | TR | 156.808,02 |
| TOTALE MISSIONE | 4 Istruzione e diritto allo studio | RS | 215.996,77 | PR | 197.469,08 | R | -16.660,03 | | | EP | 1.867,66 |
| | | CP | 1.310.653,70 | PC | 1.031.798,09 | I | 1.279.367,44 | ECP | 31.286,26 | EC | 247.569,35 |
| | | CS | 1.524.165,60 | TP | 1.229.267,17 | FPV | 0,00 | | | TR | 249.437,01 |



COMUNE DI SALA BOLOGNESE

CITTA' METROPOLITANA DI BOLOGNA

CONTO DEL BILANCIO - GESTIONE DELLE SPESE 2018 - SPESE

Dettaglio Capitoli, Articoli - Solo con importi

| MISSIONE, PROGRAMMA, TITOLO | DENOMINAZIONE | RESIDUI PASSIVI AL 1/1/2018 (RS) | | PAGAMENTI IN C/RESIDUI (PR) | | RIACCERTAMENTO RESIDUI (R) | | | | RESIDUI PASSIVI DA ESERCIZI PRECEDENTI (EP=RS-PR+R) | |
|-----------------------------|---|--|------------|--------------------------------|------------|-----------------------------------|------------|---------------------------------------|-----------|---|-----------|
| | | PREVISIONI DEFINITIVE DI COMPETENZA (CP) | | PAGAMENTI IN C/COMPETENZA (PC) | | IMPEGNI (I) | | ECONOMIE DI COMPETENZA (ECP=CP-I-FPV) | | RESIDUI PASSIVI DA ESERCIZIO DI COMPETENZA (EC= I - PC) | |
| | | PREVISIONI DEFINITIVE DI CASSA (CS) | | TOTALE PAGAMENTI (TP=PR+PC) | | FONDO PLURIENNALE VINCOLATO (FPV) | | | | TOTALE RESIDUI PASSIVI DA RIPORTARE (TR=EP+EC) | |
| MISSIONE | 5 | Tutela e valorizzazione dei beni e attività culturali | | | | | | | | | |
| 0502 Programma | 02 | Attività culturali e interventi diversi nel settore culturale | | | | | | | | | |
| TITOLO 1 | SPESE CORRENTI | RS | 17.431,78 | PR | 15.830,48 | R | -1.251,86 | | | EP | 349,44 |
| | | CP | 206.140,21 | PC | 180.309,98 | I | 195.376,50 | ECP | 10.763,71 | EC | 15.066,52 |
| | | CS | 223.571,99 | TP | 196.140,46 | FPV | 0,00 | | | TR | 15.415,96 |
| | Cap. 5101.1 Cod. 05.02.1 Pdc U.1.01.01.01.002 RETRIBUZIONI AL PERSONALE DI RUOLO - BIBLIOTECA | RS | 0,00 | PR | 0,00 | R | 0,00 | | | EP | 0,00 |
| | | CP | 35.393,58 | PC | 35.300,79 | I | 35.300,79 | ECP | 92,79 | EC | 0,00 |
| | | CS | 35.393,58 | TP | 35.300,79 | FPV | 0,00 | | | TR | 0,00 |
| | Cap. 5102.4 Cod. 05.02.1 Pdc U.1.01.02.01.001 ONERI PREV.LI E ASS.LI A CARICO COMUNE PERS. DI RUOLO - BIBLIOTECA | RS | 1.651,48 | PR | 1.470,09 | R | -181,39 | | | EP | 0,00 |
| | | CP | 10.197,43 | PC | 8.562,19 | I | 10.158,92 | ECP | 38,51 | EC | 1.596,73 |
| | | CS | 11.848,91 | TP | 10.032,28 | FPV | 0,00 | | | TR | 1.596,73 |
| | Cap. 5103.12 Cod. 05.02.1 Pdc U.1.01.01.01.003 LAVORO STRAORDINARIO - BIBLIOTECA | RS | 50,00 | PR | 50,00 | R | 0,00 | | | EP | 0,00 |
| | | CP | 50,00 | PC | 0,00 | I | 50,00 | ECP | 0,00 | EC | 50,00 |
| | | CS | 100,00 | TP | 50,00 | FPV | 0,00 | | | TR | 50,00 |
| | Cap. 5112.35 Cod. 05.02.1 Pdc U.1.03.01.01.001 ABBONAMENTI A GIORNALI - RIVISTE - PUBBLICAZIONI - BIBLIOTECA | RS | 84,74 | PR | 0,00 | R | 0,00 | | | EP | 84,74 |
| | | CP | 0,00 | PC | 0,00 | I | 0,00 | ECP | 0,00 | EC | 0,00 |
| | | CS | 84,74 | TP | 0,00 | FPV | 0,00 | | | TR | 84,74 |
| | Cap. 5112.39 Cod. 05.02.1 Pdc U.1.03.01.01.002 LIBRI - BIBLIOTECA | RS | 1.262,70 | PR | 998,00 | R | 0,00 | | | EP | 264,70 |
| | | CP | 2.300,00 | PC | 1.568,30 | I | 2.298,30 | ECP | 1,70 | EC | 730,00 |
| | | CS | 3.562,70 | TP | 2.566,30 | FPV | 0,00 | | | TR | 994,70 |
| | Cap. 5120.39 Cod. 05.02.1 Pdc U.1.03.01.01.002 LIBRI - BIBLIOTECA - ECONOMATO | RS | 0,00 | PR | 0,00 | R | 0,00 | | | EP | 0,00 |
| | | CP | 80,00 | PC | 0,00 | I | 0,00 | ECP | 80,00 | EC | 0,00 |
| | | CS | 80,00 | TP | 0,00 | FPV | 0,00 | | | TR | 0,00 |
| | Cap. 5130.331 Cod. 05.02.1 Pdc U.1.03.02.05.001 TELEFONO - BIBLIOTECA | RS | 3,83 | PR | 3,83 | R | 0,00 | | | EP | 0,00 |
| | | CP | 500,00 | PC | 200,00 | I | 200,00 | ECP | 300,00 | EC | 0,00 |
| | | CS | 503,83 | TP | 203,83 | FPV | 0,00 | | | TR | 0,00 |



COMUNE DI SALA BOLOGNESE

CITTA' METROPOLITANA DI BOLOGNA

CONTO DEL BILANCIO - GESTIONE DELLE SPESE 2018 - SPESE

Dettaglio Capitoli, Articoli - Solo con importi

| MISSIONE, PROGRAMMA, TITOLO | DENOMINAZIONE | RESIDUI PASSIVI AL 1/1/2018 (RS) | | PAGAMENTI IN C/RESIDUI (PR) | | RIACCERTAMENTO RESIDUI (R) | | | | RESIDUI PASSIVI DA ESERCIZI PRECEDENTI (EP=RS-PR+R) | |
|--|---------------|--|----|--------------------------------|-----|-----------------------------------|-----|---------------------------------------|----|---|--|
| | | PREVISIONI DEFINITIVE DI COMPETENZA (CP) | | PAGAMENTI IN C/COMPETENZA (PC) | | IMPEGNI (I) | | ECONOMIE DI COMPETENZA (ECP=CP-I-FPV) | | RESIDUI PASSIVI DA ESERCIZIO DI COMPETENZA (EC= I - PC) | |
| | | PREVISIONI DEFINITIVE DI CASSA (CS) | | TOTALE PAGAMENTI (TP=PR+PC) | | FONDO PLURIENNALE VINCOLATO (FPV) | | | | TOTALE RESIDUI PASSIVI DA RIPORTARE (TR=EP+EC) | |
| Cap. 5131.95 Cod. 05.02.1 Pdc U.1.03.02.15.000 APPALTO SERVIZIO GLOBALE ENERGIA (MANUTENZIONI) - BIBLIOTECA / CASA DELLA CULTURA | RS | 0,00 | PR | 0,00 | R | 0,00 | | | EP | 0,00 | |
| | CP | 2.572,02 | PC | 2.309,50 | I | 2.572,02 | ECP | 0,00 | EC | 262,52 | |
| | CS | 2.572,02 | TP | 2.309,50 | FPV | 0,00 | | | TR | 262,52 | |
| Cap. 5138.330 Cod. 05.02.1 Pdc U.1.03.02.05.006 APPALTO SERVIZIO GLOBALE ENERGIA (GAS METANO) - BIBLIOTECA | RS | 0,00 | PR | 0,00 | R | 0,00 | | | EP | 0,00 | |
| | CP | 2.018,08 | PC | 1.738,08 | I | 2.018,08 | ECP | 0,00 | EC | 280,00 | |
| | CS | 2.018,08 | TP | 1.738,08 | FPV | 0,00 | | | TR | 280,00 | |
| Cap. 5138.332 Cod. 05.02.1 Pdc U.1.03.02.05.004 APPALTO SERVIZIO GLOBALE ENERGIA (ENERGIA ELETTRICA) - BIBLIOTECA | RS | 0,00 | PR | 0,00 | R | 0,00 | | | EP | 0,00 | |
| | CP | 1.423,60 | PC | 1.404,91 | I | 1.423,60 | ECP | 0,00 | EC | 18,69 | |
| | CS | 1.423,60 | TP | 1.404,91 | FPV | 0,00 | | | TR | 18,69 | |
| Cap. 5138.333 Cod. 05.02.1 Pdc U.1.03.02.05.005 ACQUA - BIBLIOTECA | RS | 41,39 | PR | 41,39 | R | 0,00 | | | EP | 0,00 | |
| | CP | 400,00 | PC | 286,79 | I | 356,24 | ECP | 43,76 | EC | 69,45 | |
| | CS | 441,39 | TP | 328,18 | FPV | 0,00 | | | TR | 69,45 | |
| Cap. 5163.403 Cod. 05.02.1 Pdc U.1.04.01.02.003 TRASFERIMENTO A COMUNI CAPOZONA PER PROGETTI - BIBLIOTECA | RS | 0,00 | PR | 0,00 | R | 0,00 | | | EP | 0,00 | |
| | CP | 3.600,00 | PC | 3.347,60 | I | 3.347,60 | ECP | 252,40 | EC | 0,00 | |
| | CS | 3.600,00 | TP | 3.347,60 | FPV | 0,00 | | | TR | 0,00 | |
| Cap. 5188.600 Cod. 05.02.1 Pdc U.1.02.01.01.001 I.R.A.P. ATTIVITA' ISTITUZIONALI - BIBLIOTECA | RS | 562,70 | PR | 447,89 | R | -114,81 | | | EP | 0,00 | |
| | CP | 3.060,70 | PC | 2.355,97 | I | 3.060,70 | ECP | 0,00 | EC | 704,73 | |
| | CS | 3.623,40 | TP | 2.803,86 | FPV | 0,00 | | | TR | 704,73 | |
| Cap. 5201.1 Cod. 05.02.1 Pdc U.1.01.01.01.002 RETRIBUZIONI AL PERSONALE DI RUOLO - CULTURA | RS | 0,00 | PR | 0,00 | R | 0,00 | | | EP | 0,00 | |
| | CP | 34.983,68 | PC | 34.961,26 | I | 34.961,26 | ECP | 22,42 | EC | 0,00 | |
| | CS | 34.983,68 | TP | 34.961,26 | FPV | 0,00 | | | TR | 0,00 | |
| Cap. 5201.3 Cod. 05.02.1 Pdc U.1.01.02.02.001 ASSEGNI NUCLEO FAMILIARE - CULTURA | RS | 0,00 | PR | 0,00 | R | 0,00 | | | EP | 0,00 | |
| | CP | 1.101,36 | PC | 1.101,36 | I | 1.101,36 | ECP | 0,00 | EC | 0,00 | |
| | CS | 1.101,36 | TP | 1.101,36 | FPV | 0,00 | | | TR | 0,00 | |



COMUNE DI SALA BOLOGNESE

CITTA' METROPOLITANA DI BOLOGNA

CONTO DEL BILANCIO - GESTIONE DELLE SPESE 2018 - SPESE

Dettaglio Capitoli, Articoli - Solo con importi

| MISSIONE, PROGRAMMA, TITOLO | DENOMINAZIONE | RESIDUI PASSIVI AL 1/1/2018 (RS) | | PAGAMENTI IN C/RESIDUI (PR) | | RIACCERTAMENTO RESIDUI (R) | | | | RESIDUI PASSIVI DA ESERCIZI PRECEDENTI (EP=RS-PR+R) | |
|---|---------------|--|----|--------------------------------|-----|-----------------------------------|-----|---------------------------------------|----|---|--|
| | | PREVISIONI DEFINITIVE DI COMPETENZA (CP) | | PAGAMENTI IN C/COMPETENZA (PC) | | IMPEGNI (I) | | ECONOMIE DI COMPETENZA (ECP=CP-I-FPV) | | RESIDUI PASSIVI DA ESERCIZIO DI COMPETENZA (EC= I - PC) | |
| | | PREVISIONI DEFINITIVE DI CASSA (CS) | | TOTALE PAGAMENTI (TP=PR+PC) | | FONDO PLURIENNALE VINCOLATO (FPV) | | | | TOTALE RESIDUI PASSIVI DA RIPORTARE (TR=EP+EC) | |
| Cap. 5202.4 Cod. 05.02.1 Pdc U.1.01.02.01.001 ONERI PREV.LI E ASSIST.LI A CARICO COMUNE PERS.DI RUOLO - CULTURA | RS | 1.486,49 | PR | 1.458,53 | R | -27,96 | | | EP | 0,00 | |
| | CP | 10.422,96 | PC | 8.806,74 | I | 10.422,96 | ECP | 0,00 | EC | 1.616,22 | |
| | CS | 11.909,45 | TP | 10.265,27 | FPV | 0,00 | | | TR | 1.616,22 | |
| Cap. 5203.12 Cod. 05.02.1 Pdc U.1.01.01.01.003 LAVORO STRAORDINARIO - CULTURA | RS | 50,00 | PR | 50,00 | R | 0,00 | | | EP | 0,00 | |
| | CP | 50,00 | PC | 0,00 | I | 50,00 | ECP | 0,00 | EC | 50,00 | |
| | CS | 100,00 | TP | 50,00 | FPV | 0,00 | | | TR | 50,00 | |
| Cap. 5212.45 Cod. 05.02.1 Pdc U.1.03.01.02.000 MATERIE PRIME PER ACQUISTO BENI PER EROGAZIONE SERVIZI - ATTIVITA' CULTURALI E GIOVANILI | RS | 990,00 | PR | 988,91 | R | -1,09 | | | EP | 0,00 | |
| | CP | 1.600,00 | PC | 449,78 | I | 1.349,78 | ECP | 250,22 | EC | 900,00 | |
| | CS | 2.590,00 | TP | 1.438,69 | FPV | 0,00 | | | TR | 900,00 | |
| Cap. 5212.190 Cod. 05.02.1 Pdc U.1.03.02.99.000 PRESTAZIONI PER SERVIZI DIVERSI - ATTIVITA' CULTURALI | RS | 995,00 | PR | 994,30 | R | -0,70 | | | EP | 0,00 | |
| | CP | 5.900,00 | PC | 0,00 | I | 0,00 | ECP | 5.900,00 | EC | 0,00 | |
| | CS | 6.895,00 | TP | 994,30 | FPV | 0,00 | | | TR | 0,00 | |
| Cap. 5216.55 Cod. 05.02.1 Pdc U.1.03.01.02.000 ACQUISTI PER MANUTENZIONE ORDINARIE BENI MOBILI - ATTIVITA' CULTURALI | RS | 100,00 | PR | 100,00 | R | 0,00 | | | EP | 0,00 | |
| | CP | 200,00 | PC | 0,00 | I | 200,00 | ECP | 0,00 | EC | 200,00 | |
| | CS | 300,00 | TP | 100,00 | FPV | 0,00 | | | TR | 200,00 | |
| Cap. 5216.56 Cod. 05.02.1 Pdc U.1.03.01.02.000 ACQUISTI PER MANUTENZIONE ORDINARIE BENI IMMOBILI - ATTIVITA' CULTURALI | RS | 0,00 | PR | 0,00 | R | 0,00 | | | EP | 0,00 | |
| | CP | 100,00 | PC | 0,00 | I | 96,70 | ECP | 3,30 | EC | 96,70 | |
| | CS | 100,00 | TP | 0,00 | FPV | 0,00 | | | TR | 96,70 | |
| Cap. 5220.44 Cod. 05.02.1 Pdc U.1.03.01.02.000 BENI DI CONSUMO E MATERIE PRIME ATTIVITA' CULTURALI - ECONOMATO | RS | 0,00 | PR | 0,00 | R | 0,00 | | | EP | 0,00 | |
| | CP | 300,00 | PC | 121,84 | I | 121,84 | ECP | 178,16 | EC | 0,00 | |
| | CS | 300,00 | TP | 121,84 | FPV | 0,00 | | | TR | 0,00 | |
| Cap. 5225.190 Cod. 05.02.1 Pdc U.1.03.02.02.005 SPETTACOLI , CONCERTI, ATTIVITA' E MANIFESTAZIONI ARTISTICHE DIVERSE - ATTIVITA' CULTURALI | RS | 3.511,14 | PR | 2.691,90 | R | -819,24 | | | EP | 0,00 | |
| | CP | 12.000,00 | PC | 11.384,93 | I | 11.878,93 | ECP | 121,07 | EC | 494,00 | |
| | CS | 15.511,14 | TP | 14.076,83 | FPV | 0,00 | | | TR | 494,00 | |



COMUNE DI SALA BOLOGNESE

CITTA' METROPOLITANA DI BOLOGNA

CONTO DEL BILANCIO - GESTIONE DELLE SPESE 2018 - SPESE

Dettaglio Capitoli, Articoli - Solo con importi

| MISSIONE, PROGRAMMA, TITOLO | DENOMINAZIONE | RESIDUI PASSIVI AL 1/1/2018 (RS) | | PAGAMENTI IN C/RESIDUI (PR) | | RIACCERTAMENTO RESIDUI (R) | | | | RESIDUI PASSIVI DA ESERCIZI PRECEDENTI (EP=RS-PR+R) | |
|---|---------------|--|----------|--------------------------------|----------|-----------------------------------|----------|---------------------------------------|----------|---|----------|
| | | PREVISIONI DEFINITIVE DI COMPETENZA (CP) | | PAGAMENTI IN C/COMPETENZA (PC) | | IMPEGNI (I) | | ECONOMIE DI COMPETENZA (ECP=CP-I-FPV) | | RESIDUI PASSIVI DA ESERCIZIO DI COMPETENZA (EC= I - PC) | |
| | | PREVISIONI DEFINITIVE DI CASSA (CS) | | TOTALE PAGAMENTI (TP=PR+PC) | | FONDO PLURIENNALE VINCOLATO (FPV) | | | | TOTALE RESIDUI PASSIVI DA RIPORTARE (TR=EP+EC) | |
| Cap. 5226.251 Cod. 05.02.1 Pdc U.1.03.02.11.000 PRESTAZIONE DI SERVIZIO POLITICHE GIOVANILI | RS | | 0,00 | PR | 0,00 | R | 0,00 | | | EP | 0,00 |
| | CP | | 2.000,00 | PC | 1.687,84 | I | 1.687,84 | ECP | 312,16 | EC | 0,00 |
| | CS | | 2.000,00 | TP | 1.687,84 | FPV | 0,00 | | | TR | 0,00 |
| Cap. 5227.270 Cod. 05.02.1 Pdc U.1.03.02.99.000 REDAZIONE NOTIZIARIO COMUNALE | RS | | 0,00 | PR | 0,00 | R | 0,00 | | | EP | 0,00 |
| | CP | | 2.000,00 | PC | 0,00 | I | 1.440,00 | ECP | 560,00 | EC | 1.440,00 |
| | CS | | 2.000,00 | TP | 0,00 | FPV | 0,00 | | | TR | 1.440,00 |
| Cap. 5230.330 Cod. 05.02.1 Pdc U.1.03.02.05.006 APPALTO SERVIZIO GLOBALE ENERGIA (GAS METANO) - GESTIONE ATTIVITA' CULTURALI | RS | | 0,00 | PR | 0,00 | R | 0,00 | | | EP | 0,00 |
| | CP | | 7.267,33 | PC | 5.631,32 | I | 7.267,33 | ECP | 0,00 | EC | 1.636,01 |
| | CS | | 7.267,33 | TP | 5.631,32 | FPV | 0,00 | | | TR | 1.636,01 |
| Cap. 5230.331 Cod. 05.02.1 Pdc U.1.03.02.05.001 TELEFONO - CENTRO GIOVANI | RS | | 48,07 | PR | 48,07 | R | 0,00 | | | EP | 0,00 |
| | CP | | 675,00 | PC | 239,67 | I | 354,45 | ECP | 320,55 | EC | 114,78 |
| | CS | | 723,07 | TP | 287,74 | FPV | 0,00 | | | TR | 114,78 |
| Cap. 5230.332 Cod. 05.02.1 Pdc U.1.03.02.05.004 APPALTO SERVIZIO GLOBALE ENERGIA (ENERGIA ELETRICA) - GESTIONE ATTIVITA' CULTURALI | RS | | 0,00 | PR | 0,00 | R | 0,00 | | | EP | 0,00 |
| | CP | | 3.254,00 | PC | 3.128,52 | I | 3.254,00 | ECP | 0,00 | EC | 125,48 |
| | CS | | 3.254,00 | TP | 3.128,52 | FPV | 0,00 | | | TR | 125,48 |
| Cap. 5231.95 Cod. 05.02.1 Pdc U.1.03.02.15.000 APPALTO SERVIZIO GLOBALE ENERGIA (MANUTENZIONI) - GESTIONE ATTIVITA' CULTURALI VARIE | RS | | 0,00 | PR | 0,00 | R | 0,00 | | | EP | 0,00 |
| | CP | | 4.660,07 | PC | 3.189,37 | I | 4.660,07 | ECP | 0,00 | EC | 1.470,70 |
| | CS | | 4.660,07 | TP | 3.189,37 | FPV | 0,00 | | | TR | 1.470,70 |
| Cap. 5236.284 Cod. 05.02.1 Pdc U.1.03.02.09.004 MANUTENZIONE IMPIANTI, ATTREZZATURE E MACCHINARI - ATTIVITA' CULTURALI | RS | | 1.419,34 | PR | 1.418,94 | R | -0,40 | | | EP | 0,00 |
| | CP | | 4.000,00 | PC | 1.876,79 | I | 3.898,88 | ECP | 101,12 | EC | 2.022,09 |
| | CS | | 5.419,34 | TP | 3.295,73 | FPV | 0,00 | | | TR | 2.022,09 |
| Cap. 5237.291 Cod. 05.02.1 Pdc U.1.03.02.09.008 MANUTENZIONE IMMOBILI PATRIMONIALI IN USO AL COMUNE - ATTIVITA' CULTURALI | RS | | 74,43 | PR | 74,43 | R | 0,00 | | | EP | 0,00 |
| | CP | | 3.000,00 | PC | 1.182,96 | I | 1.800,00 | ECP | 1.200,00 | EC | 617,04 |
| | CS | | 3.074,43 | TP | 1.257,39 | FPV | 0,00 | | | TR | 617,04 |



COMUNE DI SALA BOLOGNESE

CITTA' METROPOLITANA DI BOLOGNA

CONTO DEL BILANCIO - GESTIONE DELLE SPESE 2018 - SPESE

Dettaglio Capitoli, Articoli - Solo con importi

| MISSIONE, PROGRAMMA, TITOLO | DENOMINAZIONE | RESIDUI PASSIVI AL 1/1/2018 (RS) | | PAGAMENTI IN C/RESIDUI (PR) | | RIACCERTAMENTO RESIDUI (R) | | | | RESIDUI PASSIVI DA ESERCIZI PRECEDENTI (EP=RS-PR+R) | |
|-----------------------------|---|--|------------|--------------------------------|------------|-----------------------------------|------------|---------------------------------------|-----------|---|-----------|
| | | PREVISIONI DEFINITIVE DI COMPETENZA (CP) | | PAGAMENTI IN C/COMPETENZA (PC) | | IMPEGNI (I) | | ECONOMIE DI COMPETENZA (ECP=CP-I-FPV) | | RESIDUI PASSIVI DA ESERCIZIO DI COMPETENZA (EC= I - PC) | |
| | | PREVISIONI DEFINITIVE DI CASSA (CS) | | TOTALE PAGAMENTI (TP=PR+PC) | | FONDO PLURIENNALE VINCOLATO (FPV) | | | | TOTALE RESIDUI PASSIVI DA RIPORTARE (TR=EP+EC) | |
| | Cap. 5238.333 Cod. 05.02.1 Pdc U.1.03.02.05.005 ACQUA - CENTRO GIOVANI | RS | 101,08 | PR | 101,08 | R | 0,00 | | | EP | 0,00 |
| | | CP | 2.000,00 | PC | 964,67 | I | 1.054,45 | ECP | 945,55 | EC | 89,78 |
| | | CS | 2.101,08 | TP | 1.065,75 | FPV | 0,00 | | | TR | 89,78 |
| | Cap. 5274.495 Cod. 05.02.1 Pdc U.1.04.04.01.001 CONTRIBUTI PER MANIFESTAZIONI CULTURALI, RICREATIVE E ATTIVITA' VARIE - ATTIVITA' CULT. | RS | 4.450,00 | PR | 4.450,00 | R | 0,00 | | | EP | 0,00 |
| | | CP | 46.000,00 | PC | 45.960,00 | I | 45.960,00 | ECP | 40,00 | EC | 0,00 |
| | | CS | 50.450,00 | TP | 50.410,00 | FPV | 0,00 | | | TR | 0,00 |
| | Cap. 5288.600 Cod. 05.02.1 Pdc U.1.02.01.01.001 I.R.A.P. ATTIVITA' ISTITUZIONALI - CULTURA | RS | 549,39 | PR | 443,12 | R | -106,27 | | | EP | 0,00 |
| | | CP | 3.030,40 | PC | 2.548,80 | I | 3.030,40 | ECP | 0,00 | EC | 481,60 |
| | | CS | 3.579,79 | TP | 2.991,92 | FPV | 0,00 | | | TR | 481,60 |
| TITOLO 2 | SPESE IN CONTO CAPITALE | RS | 9.882,00 | PR | 9.882,00 | R | 0,00 | | | EP | 0,00 |
| | | CP | 0,00 | PC | 0,00 | I | 0,00 | ECP | 0,00 | EC | 0,00 |
| | | CS | 9.882,00 | TP | 9.882,00 | FPV | 0,00 | | | TR | 0,00 |
| | Cap. 25260.754 Cod. 05.02.2 Pdc U.2.02.01.03.001 ACQUISTO BENI MOBILI D'INVESTIMENTO - SERVIZIO CULTURA | RS | 9.882,00 | PR | 9.882,00 | R | 0,00 | | | EP | 0,00 |
| | | CP | 0,00 | PC | 0,00 | I | 0,00 | ECP | 0,00 | EC | 0,00 |
| | | CS | 9.882,00 | TP | 9.882,00 | FPV | 0,00 | | | TR | 0,00 |
| Totale Programma 02 | Attività culturali e interventi diversi nel settore culturale | RS | 27.313,78 | PR | 25.712,48 | R | -1.251,86 | | | EP | 349,44 |
| | | CP | 206.140,21 | PC | 180.309,98 | I | 195.376,50 | ECP | 10.763,71 | EC | 15.066,52 |
| | | CS | 233.453,99 | TP | 206.022,46 | FPV | 0,00 | | | TR | 15.415,96 |
| TOTALE MISSIONE 5 | Tutela e valorizzazione dei beni e attività culturali | RS | 27.313,78 | PR | 25.712,48 | R | -1.251,86 | | | EP | 349,44 |
| | | CP | 206.140,21 | PC | 180.309,98 | I | 195.376,50 | ECP | 10.763,71 | EC | 15.066,52 |
| | | CS | 233.453,99 | TP | 206.022,46 | FPV | 0,00 | | | TR | 15.415,96 |



COMUNE DI SALA BOLOGNESE

CITTA' METROPOLITANA DI BOLOGNA

CONTO DEL BILANCIO - GESTIONE DELLE SPESE 2018 - SPESE

Dettaglio Capitoli, Articoli - Solo con importi

| MISSIONE, PROGRAMMA, TITOLO | DENOMINAZIONE | RESIDUI PASSIVI AL 1/1/2018 (RS) | | PAGAMENTI IN C/RESIDUI (PR) | | RIACCERTAMENTO RESIDUI (R) | | | | RESIDUI PASSIVI DA ESERCIZI PRECEDENTI (EP=RS-PR+R) | |
|-----------------------------|---|--|------------|--------------------------------|------------|-----------------------------------|------------|---------------------------------------|----------|---|-----------|
| | | PREVISIONI DEFINITIVE DI COMPETENZA (CP) | | PAGAMENTI IN C/COMPETENZA (PC) | | IMPEGNI (I) | | ECONOMIE DI COMPETENZA (ECP=CP-I-FPV) | | RESIDUI PASSIVI DA ESERCIZIO DI COMPETENZA (EC= I - PC) | |
| | | PREVISIONI DEFINITIVE DI CASSA (CS) | | TOTALE PAGAMENTI (TP=PR+PC) | | FONDO PLURIENNALE VINCOLATO (FPV) | | | | TOTALE RESIDUI PASSIVI DA RIPORTARE (TR=EP+EC) | |
| MISSIONE | 6 | Politiche giovanili, sport e tempo libero | | | | | | | | | |
| 0601 Programma | 01 | Sport e tempo libero | | | | | | | | | |
| TITOLO 1 | SPESE CORRENTI | RS | 9.723,60 | PR | 9.722,68 | R | -0,92 | | | EP | 0,00 |
| | | CP | 126.658,00 | PC | 93.067,76 | I | 121.508,47 | ECP | 5.149,53 | EC | 28.440,71 |
| | | CS | 136.381,60 | TP | 102.790,44 | FPV | 0,00 | | | TR | 28.440,71 |
| | Cap. 6168.435 Cod. 06.01.1 Pdc U.1.04.03.02.001 CONTRIBUTO ORDINARIO A IDROPOLIS PER GESTIONE PISCINE | RS | 0,00 | PR | 0,00 | R | 0,00 | | | EP | 0,00 |
| | | CP | 32.400,00 | PC | 32.393,00 | I | 32.393,00 | ECP | 7,00 | EC | 0,00 |
| | | CS | 32.400,00 | TP | 32.393,00 | FPV | 0,00 | | | TR | 0,00 |
| | Cap. 6216.55 Cod. 06.01.1 Pdc U.1.03.01.02.000 ACQUISTI PER MANUTENZIONE ORDINARIE BENI MOBILI - IMPIANTI SPORTIVI | RS | 125,00 | PR | 125,00 | R | 0,00 | | | EP | 0,00 |
| | | CP | 250,00 | PC | 0,00 | I | 250,00 | ECP | 0,00 | EC | 250,00 |
| | | CS | 375,00 | TP | 125,00 | FPV | 0,00 | | | TR | 250,00 |
| | Cap. 6216.56 Cod. 06.01.1 Pdc U.1.03.01.02.000 ACQUISTI PER MANUTENZIONE ORDINARIE BENI IMMOBILI - IMPIANTI SPORTIVI | RS | 372,00 | PR | 372,00 | R | 0,00 | | | EP | 0,00 |
| | | CP | 0,00 | PC | 0,00 | I | 0,00 | ECP | 0,00 | EC | 0,00 |
| | | CS | 372,00 | TP | 372,00 | FPV | 0,00 | | | TR | 0,00 |
| | Cap. 6231.95 Cod. 06.01.1 Pdc U.1.03.02.15.000 APPALTO SERVIZIO GLOBALE ENERGIA (MANUTENZIONI) - IMPIANTI SPORTIVI | RS | 0,00 | PR | 0,00 | R | 0,00 | | | EP | 0,00 |
| | | CP | 31.408,00 | PC | 17.015,17 | I | 29.478,00 | ECP | 1.930,00 | EC | 12.462,83 |
| | | CS | 31.408,00 | TP | 17.015,17 | FPV | 0,00 | | | TR | 12.462,83 |
| | Cap. 6236.284 Cod. 06.01.1 Pdc U.1.03.02.09.004 MANUTENZIONE IMPIANTI, ATTREZZATURE E MACCHINARI- IMPIANTI SPORTIVI | RS | 471,60 | PR | 470,68 | R | -0,92 | | | EP | 0,00 |
| | | CP | 3.000,00 | PC | 2.730,71 | I | 2.999,54 | ECP | 0,46 | EC | 268,83 |
| | | CS | 3.471,60 | TP | 3.201,39 | FPV | 0,00 | | | TR | 268,83 |
| | Cap. 6237.291 Cod. 06.01.1 Pdc U.1.03.02.09.008 MANUTENZIONE IMMOBILI PATRIMONIALI IN USO AL COMUNE- IMPIANTI SPORTIVI | RS | 0,00 | PR | 0,00 | R | 0,00 | | | EP | 0,00 |
| | | CP | 3.500,00 | PC | 3.302,54 | I | 3.473,34 | ECP | 26,66 | EC | 170,80 |
| | | CS | 3.500,00 | TP | 3.302,54 | FPV | 0,00 | | | TR | 170,80 |
| | Cap. 6238.330 Cod. 06.01.1 Pdc U.1.03.02.05.006 APPALTO SERVIZIO GLOBALE ENERGIA (GAS METANO) - IMPIANTI SPORTIVI | RS | 0,00 | PR | 0,00 | R | 0,00 | | | EP | 0,00 |
| | | CP | 15.500,00 | PC | 11.665,00 | I | 15.500,00 | ECP | 0,00 | EC | 3.835,00 |
| | | CS | 15.500,00 | TP | 11.665,00 | FPV | 0,00 | | | TR | 3.835,00 |



COMUNE DI SALA BOLOGNESE

CITTA' METROPOLITANA DI BOLOGNA

CONTO DEL BILANCIO - GESTIONE DELLE SPESE 2018 - SPESE

Dettaglio Capitoli, Articoli - Solo con importi

| MISSIONE, PROGRAMMA, TITOLO | DENOMINAZIONE | RESIDUI PASSIVI AL 1/1/2018 (RS) | | PAGAMENTI IN C/RESIDUI (PR) | | RIACCERTAMENTO RESIDUI (R) | | | | RESIDUI PASSIVI DA ESERCIZI PRECEDENTI (EP=RS-PR+R) | |
|---|--------------------------------|--|-----------|--------------------------------|-----------|-----------------------------------|-----------|---------------------------------------|----------|---|--------|
| | | PREVISIONI DEFINITIVE DI COMPETENZA (CP) | | PAGAMENTI IN C/COMPETENZA (PC) | | IMPEGNI (I) | | ECONOMIE DI COMPETENZA (ECP=CP-I-FPV) | | RESIDUI PASSIVI DA ESERCIZIO DI COMPETENZA (EC= I - PC) | |
| | | PREVISIONI DEFINITIVE DI CASSA (CS) | | TOTALE PAGAMENTI (TP=PR+PC) | | FONDO PLURIENNALE VINCOLATO (FPV) | | | | TOTALE RESIDUI PASSIVI DA RIPORTARE (TR=EP+EC) | |
| Cap. 6238.332 Cod. 06.01.1 Pdc U.1.03.02.05.004 APPALTO SERVIZIO GLOBALE ENERGIA (ENERGIA ELETTRICA) - IMPIANTI SPORTIVI | RS | 0,00 | PR | 0,00 | R | 0,00 | | | EP | 0,00 | |
| | CP | 6.000,00 | PC | 5.863,07 | I | 6.000,00 | ECP | 0,00 | EC | 136,93 | |
| | CS | 6.000,00 | TP | 5.863,07 | FPV | 0,00 | | | TR | 136,93 | |
| Cap. 6238.333 Cod. 06.01.1 Pdc U.1.03.02.05.005 ACQUA - IMPIANTI SPORTIVI | RS | 235,00 | PR | 235,00 | R | 0,00 | | | EP | 0,00 | |
| | CP | 4.100,00 | PC | 1.815,91 | I | 3.232,23 | ECP | 867,77 | EC | 1.416,32 | |
| | CS | 4.335,00 | TP | 2.050,91 | FPV | 0,00 | | | TR | 1.416,32 | |
| Cap. 6274.495 Cod. 06.01.1 Pdc U.1.04.04.01.001 CONTRIBUTI A SOCIETA' SPORTIVE - GESTIONE IMPIANTI SPORTIVI | RS | 8.000,00 | PR | 8.000,00 | R | 0,00 | | | EP | 0,00 | |
| | CP | 8.000,00 | PC | 0,00 | I | 8.000,00 | ECP | 0,00 | EC | 8.000,00 | |
| | CS | 16.000,00 | TP | 8.000,00 | FPV | 0,00 | | | TR | 8.000,00 | |
| Cap. 6283.568 Cod. 06.01.1 Pdc U.1.07.05.05.000 INTERESSI PASSIVI SU MUTUI ISTITUTO PER IL CREDITO SPORTIVO - IMPIANTI SPORTIVI | RS | 0,00 | PR | 0,00 | R | 0,00 | | | EP | 0,00 | |
| | CP | 4.300,00 | PC | 2.394,52 | I | 2.394,52 | ECP | 1.905,48 | EC | 0,00 | |
| | CS | 4.300,00 | TP | 2.394,52 | FPV | 0,00 | | | TR | 0,00 | |
| Cap. 6325.190 Cod. 06.01.1 Pdc U.1.03.02.02.005 PRESTAZIONE PER SERVIZI SPECIFICI DIVERSE - MANIFESTAZIONI DIVERSE NEL SETTORE SPORTIVO | RS | 0,00 | PR | 0,00 | R | 0,00 | | | EP | 0,00 | |
| | CP | 500,00 | PC | 87,84 | I | 87,84 | ECP | 412,16 | EC | 0,00 | |
| | CS | 500,00 | TP | 87,84 | FPV | 0,00 | | | TR | 0,00 | |
| Cap. 6374.495 Cod. 06.01.1 Pdc U.1.04.04.01.001 CONTRIBUTI ASSOCIAZIONI E COMITATI PER INIZIATIVE SPORTIVE E RICREATIVE | RS | 520,00 | PR | 520,00 | R | 0,00 | | | EP | 0,00 | |
| | CP | 17.700,00 | PC | 15.800,00 | I | 17.700,00 | ECP | 0,00 | EC | 1.900,00 | |
| | CS | 18.220,00 | TP | 16.320,00 | FPV | 0,00 | | | TR | 1.900,00 | |
| TITOLO 2 | SPESE IN CONTO CAPITALE | RS | 3.945,66 | PR | 1.223,76 | R | -2.721,90 | | EP | 0,00 | |
| | | CP | 34.000,00 | PC | 31.934,72 | I | 32.474,72 | ECP | 1.525,28 | EC | 540,00 |
| | | CS | 37.945,66 | TP | 33.158,48 | FPV | 0,00 | | | TR | 540,00 |
| Cap. 26201.702 Cod. 06.01.2 Pdc U.2.02.01.09.016 COSTRUZIONE E AMPLIAMENTO IMPIANTI SPORTIVI | RS | 3.945,66 | PR | 1.223,76 | R | -2.721,90 | | | EP | 0,00 | |
| | CP | 0,00 | PC | 0,00 | I | 0,00 | ECP | 0,00 | EC | 0,00 | |
| | CS | 3.945,66 | TP | 1.223,76 | FPV | 0,00 | | | TR | 0,00 | |



COMUNE DI SALA BOLOGNESE

CITTA' METROPOLITANA DI BOLOGNA

CONTO DEL BILANCIO - GESTIONE DELLE SPESE 2018 - SPESE

Dettaglio Capitoli, Articoli - Solo con importi

| MISSIONE, PROGRAMMA, TITOLO | DENOMINAZIONE | RESIDUI PASSIVI AL 1/1/2018 (RS) | | PAGAMENTI IN C/RESIDUI (PR) | | RIACCERTAMENTO RESIDUI (R) | | | | RESIDUI PASSIVI DA ESERCIZI PRECEDENTI (EP=RS-PR+R) | |
|-----------------------------|--|--|------------|--------------------------------|------------|-----------------------------------|------------|---------------------------------------|----------|---|-----------|
| | | PREVISIONI DEFINITIVE DI COMPETENZA (CP) | | PAGAMENTI IN C/COMPETENZA (PC) | | IMPEGNI (I) | | ECONOMIE DI COMPETENZA (ECP=CP-I-FPV) | | RESIDUI PASSIVI DA ESERCIZIO DI COMPETENZA (EC= I - PC) | |
| | | PREVISIONI DEFINITIVE DI CASSA (CS) | | TOTALE PAGAMENTI (TP=PR+PC) | | FONDO PLURIENNALE VINCOLATO (FPV) | | | | TOTALE RESIDUI PASSIVI DA RIPORTARE (TR=EP+EC) | |
| | Cap. 26201.704 Cod. 06.01.2 Pdc U.2.02.01.09.016 MANUTENZIONE STRAORDINARIA IMPIANTI SPORTIVI | RS | 0,00 | PR | 0,00 | R | 0,00 | | | EP | 0,00 |
| | | CP | 34.000,00 | PC | 31.934,72 | I | 32.474,72 | ECP | 1.525,28 | EC | 540,00 |
| | | CS | 34.000,00 | TP | 31.934,72 | FPV | 0,00 | | | TR | 540,00 |
| Totale Programma 01 | Sport e tempo libero | RS | 13.669,26 | PR | 10.946,44 | R | -2.722,82 | | | EP | 0,00 |
| | | CP | 160.658,00 | PC | 125.002,48 | I | 153.983,19 | ECP | 6.674,81 | EC | 28.980,71 |
| | | CS | 174.327,26 | TP | 135.948,92 | FPV | 0,00 | | | TR | 28.980,71 |
| TOTALE MISSIONE 6 | Politiche giovanili, sport e tempo libero | RS | 13.669,26 | PR | 10.946,44 | R | -2.722,82 | | | EP | 0,00 |
| | | CP | 160.658,00 | PC | 125.002,48 | I | 153.983,19 | ECP | 6.674,81 | EC | 28.980,71 |
| | | CS | 174.327,26 | TP | 135.948,92 | FPV | 0,00 | | | TR | 28.980,71 |



COMUNE DI SALA BOLOGNESE

CITTA' METROPOLITANA DI BOLOGNA

CONTO DEL BILANCIO - GESTIONE DELLE SPESE 2018 - SPESE

Dettaglio Capitoli, Articoli - Solo con importi

| MISSIONE, PROGRAMMA, TITOLO | DENOMINAZIONE | RESIDUI PASSIVI AL 1/1/2018 (RS) | | PAGAMENTI IN C/RESIDUI (PR) | | RIACCERTAMENTO RESIDUI (R) | | | | RESIDUI PASSIVI DA ESERCIZI PRECEDENTI (EP=RS-PR+R) | |
|-----------------------------|--|---|------------|--------------------------------|------------|-----------------------------------|------------|---------------------------------------|-----------|---|-----------|
| | | PREVISIONI DEFINITIVE DI COMPETENZA (CP) | | PAGAMENTI IN C/COMPETENZA (PC) | | IMPEGNI (I) | | ECONOMIE DI COMPETENZA (ECP=CP-I-FPV) | | RESIDUI PASSIVI DA ESERCIZIO DI COMPETENZA (EC= I - PC) | |
| | | PREVISIONI DEFINITIVE DI CASSA (CS) | | TOTALE PAGAMENTI (TP=PR+PC) | | FONDO PLURIENNALE VINCOLATO (FPV) | | | | TOTALE RESIDUI PASSIVI DA RIPORTARE (TR=EP+EC) | |
| MISSIONE | 8 | Assetto del territorio ed edilizia abitativa | | | | | | | | | |
| 0801 Programma | 01 | Urbanistica e assetto del territorio | | | | | | | | | |
| TITOLO 1 | SPESE CORRENTI | RS | 111.210,84 | PR | 62.512,75 | R | -10.244,06 | | | EP | 38.454,03 |
| | | CP | 227.825,03 | PC | 175.549,11 | I | 205.259,41 | ECP | 22.565,62 | EC | 29.710,30 |
| | | CS | 335.039,03 | TP | 238.061,86 | FPV | 0,00 | | | TR | 68.164,33 |
| | Cap. 9101.1 Cod. 08.01.1 Pdc U.1.01.01.002 RETRIBUZIONI AL PERSONALE DI RUOLO - URBANISTICA E GESTIONE DEL TERRITORIO | RS | 5.800,00 | PR | 0,00 | R | -5.800,00 | | | EP | 0,00 |
| | | CP | 119.976,47 | PC | 107.912,12 | I | 107.912,12 | ECP | 12.064,35 | EC | 0,00 |
| | | CS | 125.776,47 | TP | 107.912,12 | FPV | 0,00 | | | TR | 0,00 |
| | Cap. 9101.2 Cod. 08.01.1 Pdc U.1.01.01.006 RETRIBUZIONI AL PERSONALE NON DI RUOLO - URBANISTICA E GESTIONE DEL TERRITORIO | RS | 1.210,74 | PR | 417,81 | R | -792,93 | | | EP | 0,00 |
| | | CP | 14.950,23 | PC | 9.187,95 | I | 10.918,18 | ECP | 4.032,05 | EC | 1.730,23 |
| | | CS | 16.160,97 | TP | 9.605,76 | FPV | 0,00 | | | TR | 1.730,23 |
| | Cap. 9101.3 Cod. 08.01.1 Pdc U.1.01.02.02.001 ASSEGNO NUCLEO FAMILIARE - GESTIONE DEL TERRITORIO | RS | 0,00 | PR | 0,00 | R | 0,00 | | | EP | 0,00 |
| | | CP | 2.000,00 | PC | 1.583,09 | I | 1.909,76 | ECP | 90,24 | EC | 326,67 |
| | | CS | 2.000,00 | TP | 1.583,09 | FPV | 0,00 | | | TR | 326,67 |
| | Cap. 9102.4 Cod. 08.01.1 Pdc U.1.01.02.01.001 ONERI PREV.LI E ASS.LI A CARICO COMUNE PERS. DI RUOLO - URBANISTICA E GESTIONE TERRITORIO | RS | 5.052,05 | PR | 5.052,05 | R | 0,00 | | | EP | 0,00 |
| | | CP | 42.060,00 | PC | 31.854,38 | I | 42.060,00 | ECP | 0,00 | EC | 10.205,62 |
| | | CS | 47.112,05 | TP | 36.906,43 | FPV | 0,00 | | | TR | 10.205,62 |
| | Cap. 9102.5 Cod. 08.01.1 Pdc U.1.01.02.01.001 ONERI PREV.LI E ASS.LI A CARICO COMUNE PERS. NON DI RUOLO - URB. E GESTIONE TERRITORIO | RS | 1.220,32 | PR | 970,81 | R | -249,51 | | | EP | 0,00 |
| | | CP | 3.910,00 | PC | 2.134,86 | I | 2.875,81 | ECP | 1.034,19 | EC | 740,95 |
| | | CS | 5.130,32 | TP | 3.105,67 | FPV | 0,00 | | | TR | 740,95 |
| | Cap. 9103.12 Cod. 08.01.1 Pdc U.1.01.01.01.003 LAVORO STRAORDINARIO - URBANISTICA E GESTIONE DEL TERRITORIO | RS | 600,00 | PR | 600,00 | R | 0,00 | | | EP | 0,00 |
| | | CP | 600,00 | PC | 0,00 | I | 600,00 | ECP | 0,00 | EC | 600,00 |
| | | CS | 1.200,00 | TP | 600,00 | FPV | 0,00 | | | TR | 600,00 |
| | Cap. 9103.14 Cod. 08.01.1 Pdc U.1.03.02.02.002 INDENNITA' DI MISSIONE - URBANISTICA E GESTIONE DEL TERRITORIO | RS | 6,00 | PR | 6,00 | R | 0,00 | | | EP | 0,00 |
| | | CP | 100,00 | PC | 100,00 | I | 100,00 | ECP | 0,00 | EC | 0,00 |
| | | CS | 106,00 | TP | 106,00 | FPV | 0,00 | | | TR | 0,00 |



COMUNE DI SALA BOLOGNESE

CITTA' METROPOLITANA DI BOLOGNA

CONTO DEL BILANCIO - GESTIONE DELLE SPESE 2018 - SPESE

Dettaglio Capitoli, Articoli - Solo con importi

| MISSIONE, PROGRAMMA, TITOLO | DENOMINAZIONE | RESIDUI PASSIVI AL 1/1/2018 (RS) | | PAGAMENTI IN C/RESIDUI (PR) | | RIACCERTAMENTO RESIDUI (R) | | | | RESIDUI PASSIVI DA ESERCIZI PRECEDENTI (EP=RS-PR+R) | |
|-----------------------------|---|--|-----------|--------------------------------|-----------|-----------------------------------|-----------|---------------------------------------|----------|---|-----------|
| | | PREVISIONI DEFINITIVE DI COMPETENZA (CP) | | PAGAMENTI IN C/COMPETENZA (PC) | | IMPEGNI (I) | | ECONOMIE DI COMPETENZA (ECP=CP-I-FPV) | | RESIDUI PASSIVI DA ESERCIZIO DI COMPETENZA (EC= I - PC) | |
| | | PREVISIONI DEFINITIVE DI CASSA (CS) | | TOTALE PAGAMENTI (TP=PR+PC) | | FONDO PLURIENNALE VINCOLATO (FPV) | | | | TOTALE RESIDUI PASSIVI DA RIPORTARE (TR=EP+EC) | |
| | Cap. 9122.72 Cod. 08.01.1 Pdc U.1.03.02.99.005 GETTONI DI PRESENZA COMMISSIONE EDILIZIA - URBANISTICA E GESTIONE DEL TERRITORIO | RS | 207,82 | PR | 0,00 | R | -207,82 | | | EP | 0,00 |
| | | CP | 1.000,00 | PC | 0,00 | I | 0,00 | ECP | 1.000,00 | EC | 0,00 |
| | | CS | 1.207,82 | TP | 0,00 | FPV | 0,00 | | | TR | 0,00 |
| | Cap. 9126.251 Cod. 08.01.1 Pdc U.1.03.02.11.000 INCARICHI DIVERSI - URBANISTICA E GESTIONE DEL TERRITORIO | RS | 24.900,72 | PR | 18.838,02 | R | -1.516,70 | | | EP | 4.546,00 |
| | | CP | 3.172,00 | PC | 0,00 | I | 3.172,00 | ECP | 0,00 | EC | 3.172,00 |
| | | CS | 28.072,72 | TP | 18.838,02 | FPV | 0,00 | | | TR | 7.718,00 |
| | Cap. 9127.270 Cod. 08.01.1 Pdc U.1.03.02.16.000 PUBBLICAZIONI - URBANISTICA E GESTIONE DEL TERRITORIO | RS | 0,00 | PR | 0,00 | R | 0,00 | | | EP | 0,00 |
| | | CP | 300,00 | PC | 0,00 | I | 0,00 | ECP | 300,00 | EC | 0,00 |
| | | CS | 300,00 | TP | 0,00 | FPV | 0,00 | | | TR | 0,00 |
| | Cap. 9138.333 Cod. 08.01.1 Pdc U.1.03.02.05.005 ACQUA - GESTIONE DEL TERRITORIO | RS | 1.376,54 | PR | 1.376,54 | R | 0,00 | | | EP | 0,00 |
| | | CP | 3.400,00 | PC | 2.209,99 | I | 2.585,87 | ECP | 814,13 | EC | 375,88 |
| | | CS | 4.776,54 | TP | 3.586,53 | FPV | 0,00 | | | TR | 375,88 |
| | Cap. 9159.385 Cod. 08.01.1 Pdc U.1.04.01.02.001 TRASFERIMENTI ALLA REGIONE - GESTIONE DEL TERRITORIO | RS | 1.261,85 | PR | 0,00 | R | 0,00 | | | EP | 1.261,85 |
| | | CP | 1.786,57 | PC | 0,00 | I | 1.786,57 | ECP | 0,00 | EC | 1.786,57 |
| | | CS | 2.249,05 | TP | 0,00 | FPV | 0,00 | | | TR | 3.048,42 |
| | Cap. 9161.390 Cod. 08.01.1 Pdc U.1.04.01.02.002 TRASFERIMENTI ALLA PROVINCIA - GESTIONE DEL TERRITORIO | RS | 5.047,42 | PR | 0,00 | R | 0,00 | | | EP | 5.047,42 |
| | | CP | 7.147,17 | PC | 0,00 | I | 7.147,17 | ECP | 0,00 | EC | 7.147,17 |
| | | CS | 8.997,12 | TP | 0,00 | FPV | 0,00 | | | TR | 12.194,59 |
| | Cap. 9163.400 Cod. 08.01.1 Pdc U.1.04.01.02.005 TRASFERIMENTO A UNIONE TERRE D'ACQUA - GESTIONE DEL TERRITORIO | RS | 55.201,53 | PR | 31.615,73 | R | 0,00 | | | EP | 23.585,80 |
| | | CP | 13.000,00 | PC | 9.769,34 | I | 9.769,34 | ECP | 3.230,66 | EC | 0,00 |
| | | CS | 68.201,53 | TP | 41.385,07 | FPV | 0,00 | | | TR | 23.585,80 |
| | Cap. 9164.401 Cod. 08.01.1 Pdc U.1.04.01.02.003 TRASFERIMENTO A COMUNI PER COMANDO DIPENDENTI - GESTIONE DEL TERRITORIO | RS | 5.600,00 | PR | 1.398,30 | R | -188,74 | | | EP | 4.012,96 |
| | | CP | 0,00 | PC | 0,00 | I | 0,00 | ECP | 0,00 | EC | 0,00 |
| | | CS | 5.600,00 | TP | 1.398,30 | FPV | 0,00 | | | TR | 4.012,96 |



COMUNE DI SALA BOLOGNESE

CITTA' METROPOLITANA DI BOLOGNA

CONTO DEL BILANCIO - GESTIONE DELLE SPESE 2018 - SPESE

Dettaglio Capitoli, Articoli - Solo con importi

| MISSIONE, PROGRAMMA, TITOLO | DENOMINAZIONE | RESIDUI PASSIVI AL 1/1/2018 (RS) | | PAGAMENTI IN C/RESIDUI (PR) | | RIACCERTAMENTO RESIDUI (R) | | | | RESIDUI PASSIVI DA ESERCIZI PRECEDENTI (EP=RS-PR+R) | |
|-----------------------------|---|--|------------|--------------------------------|------------|-----------------------------------|------------|---------------------------------------|-----------|---|-----------|
| | | PREVISIONI DEFINITIVE DI COMPETENZA (CP) | | PAGAMENTI IN C/COMPETENZA (PC) | | IMPEGNI (I) | | ECONOMIE DI COMPETENZA (ECP=CP-I-FPV) | | RESIDUI PASSIVI DA ESERCIZIO DI COMPETENZA (EC= I - PC) | |
| | | PREVISIONI DEFINITIVE DI CASSA (CS) | | TOTALE PAGAMENTI (TP=PR+PC) | | FONDO PLURIENNALE VINCOLATO (FPV) | | | | TOTALE RESIDUI PASSIVI DA RIPORTARE (TR=EP+EC) | |
| | Cap. 9188.600 Cod. 08.01.1 Pdc U.1.02.01.01.001 I.R.A.P. ATTIVITA' ISTITUZIONALI - URBANISTICA E GESTIONE DEL TERRITORIO | RS | 3.377,56 | PR | 1.997,31 | R | -1.380,25 | | | EP | 0,00 |
| | | CP | 12.607,77 | PC | 9.348,17 | I | 12.607,77 | ECP | 0,00 | EC | 3.259,60 |
| | | CS | 15.985,33 | TP | 11.345,48 | FPV | 0,00 | | | TR | 3.259,60 |
| | Cap. 9688.600 Cod. 08.01.1 Pdc U.1.02.01.01.001 I.R.A.P. ATTIVITA' ISTITUZIONALI - SERVIZIO AMBIENTE | RS | 348,29 | PR | 240,18 | R | -108,11 | | | EP | 0,00 |
| | | CP | 1.814,82 | PC | 1.449,21 | I | 1.814,82 | ECP | 0,00 | EC | 365,61 |
| | | CS | 2.163,11 | TP | 1.689,39 | FPV | 0,00 | | | TR | 365,61 |
| TITOLO 2 | SPESE IN CONTO CAPITALE | RS | 0,00 | PR | 0,00 | R | 0,00 | | | EP | 0,00 |
| | | CP | 13.875,96 | PC | 0,00 | I | 5.375,00 | ECP | 0,00 | EC | 5.375,00 |
| | | CS | 13.875,96 | TP | 0,00 | FPV | 8.500,96 | | | TR | 5.375,00 |
| | Cap. 29170.760 Cod. 08.01.2 Pdc U.2.02.03.05.001 INCARICHI REDAZIONE E VARIANTI STRUMENTI URBANISTICI | RS | 0,00 | PR | 0,00 | R | 0,00 | | | EP | 0,00 |
| | | CP | 0,00 | PC | 0,00 | I | 0,00 | ECP | -8.500,96 | EC | 0,00 |
| | | CS | 8.500,96 | TP | 0,00 | FPV | 8.500,96 | | | TR | 0,00 |
| | Cap. 29170.5760 Cod. 08.01.2 Pdc U.2.05.02.01.001 FONDO PLURIENNALE VINCOLATO - INCARICHI REDAZIONE E VARIANTI STRUMENTI URBANISTICI | RS | 0,00 | PR | 0,00 | R | 0,00 | | | EP | 0,00 |
| | | CP | 8.500,96 | PC | 0,00 | I | 0,00 | ECP | 8.500,96 | EC | 0,00 |
| | | CS | 0,00 | TP | 0,00 | FPV | 0,00 | | | TR | 0,00 |
| | Cap. 29281.790 Cod. 08.01.2 Pdc U.2.04.21.01.999 TRASFERIMENTO QUOTA PROVENTI BENI FEDERALISMO | RS | 0,00 | PR | 0,00 | R | 0,00 | | | EP | 0,00 |
| | | CP | 5.375,00 | PC | 0,00 | I | 5.375,00 | ECP | 0,00 | EC | 5.375,00 |
| | | CS | 5.375,00 | TP | 0,00 | FPV | 0,00 | | | TR | 5.375,00 |
| Totale Programma 01 | Urbanistica e assetto del territorio | RS | 111.210,84 | PR | 62.512,75 | R | -10.244,06 | | | EP | 38.454,03 |
| | | CP | 241.700,99 | PC | 175.549,11 | I | 210.634,41 | ECP | 22.565,62 | EC | 35.085,30 |
| | | CS | 348.914,99 | TP | 238.061,86 | FPV | 8.500,96 | | | TR | 73.539,33 |
| 0802 Programma 02 | Edilizia residenziale pubblica e locale e piani di edilizia economico-popolare | | | | | | | | | | |
| TITOLO 1 | SPESE CORRENTI | RS | 811,63 | PR | 811,63 | R | 0,00 | | | EP | 0,00 |
| | | CP | 2.000,00 | PC | 498,90 | I | 2.000,00 | ECP | 0,00 | EC | 1.501,10 |
| | | CS | 2.811,63 | TP | 1.310,53 | FPV | 0,00 | | | TR | 1.501,10 |



COMUNE DI SALA BOLOGNESE

CITTA' METROPOLITANA DI BOLOGNA

CONTO DEL BILANCIO - GESTIONE DELLE SPESE 2018 - SPESE

Dettaglio Capitoli, Articoli - Solo con importi

| MISSIONE, PROGRAMMA, TITOLO | DENOMINAZIONE | RESIDUI PASSIVI AL 1/1/2018 (RS) | | PAGAMENTI IN C/RESIDUI (PR) | | RIACCERTAMENTO RESIDUI (R) | | | | RESIDUI PASSIVI DA ESERCIZI PRECEDENTI (EP=RS-PR+R) | |
|-----------------------------|---|--|------------|--------------------------------|------------|-----------------------------------|------------|---------------------------------------|------------|---|-----------|
| | | PREVISIONI DEFINITIVE DI COMPETENZA (CP) | | PAGAMENTI IN C/COMPETENZA (PC) | | IMPEGNI (I) | | ECONOMIE DI COMPETENZA (ECP=CP-I-FPV) | | RESIDUI PASSIVI DA ESERCIZIO DI COMPETENZA (EC= I - PC) | |
| | | PREVISIONI DEFINITIVE DI CASSA (CS) | | TOTALE PAGAMENTI (TP=PR+PC) | | FONDO PLURIENNALE VINCOLATO (FPV) | | | | TOTALE RESIDUI PASSIVI DA RIPORTARE (TR=EP+EC) | |
| | Cap. 9237.292 Cod. 08.02.1 Pdc U.1.03.02.09.008 MANUTENZIONE IMMOBILI PATRIMONIALI IN USO A TERZI - E.R.P. | RS | 811,63 | PR | 811,63 | R | 0,00 | | | EP | 0,00 |
| | | CP | 2.000,00 | PC | 498,90 | I | 2.000,00 | ECP | 0,00 | EC | 1.501,10 |
| | | CS | 2.811,63 | TP | 1.310,53 | FPV | 0,00 | | | TR | 1.501,10 |
| TITOLO 2 | SPESE IN CONTO CAPITALE | RS | 0,00 | PR | 0,00 | R | 0,00 | | | EP | 0,00 |
| | | CP | 105.601,14 | PC | 0,00 | I | 0,00 | ECP | 98.941,00 | EC | 0,00 |
| | | CS | 105.601,14 | TP | 0,00 | FPV | 6.660,14 | | | TR | 0,00 |
| | Cap. 29280.820 Cod. 08.02.2 Pdc U.2.03.01.02.000 TRASFERIMENTO AD ACER PER MANUTENZIONE STRAORDINARIA ALLOGGI ERP | RS | 0,00 | PR | 0,00 | R | 0,00 | | | EP | 0,00 |
| | | CP | 98.941,00 | PC | 0,00 | I | 0,00 | ECP | 92.280,86 | EC | 0,00 |
| | | CS | 105.601,14 | TP | 0,00 | FPV | 6.660,14 | | | TR | 0,00 |
| | Cap. 29280.5820 Cod. 08.02.2 Pdc U.2.05.02.01.001 FONDO PLURIENNALE VINCOLATO - TRASFERIMENTO AD ACER PER MANUTENZIONE STRAORDINARIA ALLOGGI ERP | RS | 0,00 | PR | 0,00 | R | 0,00 | | | EP | 0,00 |
| | | CP | 6.660,14 | PC | 0,00 | I | 0,00 | ECP | 6.660,14 | EC | 0,00 |
| | | CS | 0,00 | TP | 0,00 | FPV | 0,00 | | | TR | 0,00 |
| Totale Programma 02 | Edilizia residenziale pubblica e locale e piani di edilizia economico-popolare | RS | 811,63 | PR | 811,63 | R | 0,00 | | | EP | 0,00 |
| | | CP | 107.601,14 | PC | 498,90 | I | 2.000,00 | ECP | 98.941,00 | EC | 1.501,10 |
| | | CS | 108.412,77 | TP | 1.310,53 | FPV | 6.660,14 | | | TR | 1.501,10 |
| TOTALE MISSIONE 8 | Assetto del territorio ed edilizia abitativa | RS | 112.022,47 | PR | 63.324,38 | R | -10.244,06 | | | EP | 38.454,03 |
| | | CP | 349.302,13 | PC | 176.048,01 | I | 212.634,41 | ECP | 121.506,62 | EC | 36.586,40 |
| | | CS | 457.327,76 | TP | 239.372,39 | FPV | 15.161,10 | | | TR | 75.040,43 |



COMUNE DI SALA BOLOGNESE

CITTA' METROPOLITANA DI BOLOGNA

CONTO DEL BILANCIO - GESTIONE DELLE SPESE 2018 - SPESE

Dettaglio Capitoli, Articoli - Solo con importi

| MISSIONE, PROGRAMMA, TITOLO | DENOMINAZIONE | RESIDUI PASSIVI AL 1/1/2018 (RS) | | PAGAMENTI IN C/RESIDUI (PR) | | RIACCERTAMENTO RESIDUI (R) | | | | RESIDUI PASSIVI DA ESERCIZI PRECEDENTI (EP=RS-PR+R) | |
|-----------------------------|--|---|------------|--------------------------------|------------|-----------------------------------|------------|---------------------------------------|-----------|---|-----------|
| | | PREVISIONI DEFINITIVE DI COMPETENZA (CP) | | PAGAMENTI IN C/COMPETENZA (PC) | | IMPEGNI (I) | | ECONOMIE DI COMPETENZA (ECP=CP-I-FPV) | | RESIDUI PASSIVI DA ESERCIZIO DI COMPETENZA (EC= I - PC) | |
| | | PREVISIONI DEFINITIVE DI CASSA (CS) | | TOTALE PAGAMENTI (TP=PR+PC) | | FONDO PLURIENNALE VINCOLATO (FPV) | | | | TOTALE RESIDUI PASSIVI DA RIPORTARE (TR=EP+EC) | |
| MISSIONE | 9 | Sviluppo sostenibile e tutela del territorio e dell'ambiente | | | | | | | | | |
| 0902 Programma | 02 | Tutela, valorizzazione e recupero ambientale | | | | | | | | | |
| TITOLO 1 | SPESE CORRENTI | RS | 43.876,75 | PR | 41.723,19 | R | -2.153,56 | | | EP | 0,00 |
| | | CP | 202.611,40 | PC | 134.582,62 | I | 191.913,59 | ECP | 10.697,81 | EC | 57.330,97 |
| | | CS | 246.488,15 | TP | 176.305,81 | FPV | 0,00 | | | TR | 57.330,97 |
| | Cap. 9601.1 Cod. 09.02.1 Pdc U.1.01.01.01.002 RETRIBUZIONI AL PERSONALE DI RUOLO - SERVIZIO AMBIENTE | RS | 0,00 | PR | 0,00 | R | 0,00 | | | EP | 0,00 |
| | | CP | 21.200,23 | PC | 19.939,71 | I | 19.939,71 | ECP | 1.260,52 | EC | 0,00 |
| | | CS | 21.200,23 | TP | 19.939,71 | FPV | 0,00 | | | TR | 0,00 |
| | Cap. 9601.2 Cod. 09.02.1 Pdc U.1.01.01.01.006 RETRIBUZIONI AL PERSONALE NON DI RUOLO - SERVIZIO AMBIENTE | RS | 1.634,31 | PR | 0,00 | R | -1.634,31 | | | EP | 0,00 |
| | | CP | 0,00 | PC | 0,00 | I | 0,00 | ECP | 0,00 | EC | 0,00 |
| | | CS | 1.634,31 | TP | 0,00 | FPV | 0,00 | | | TR | 0,00 |
| | Cap. 9602.4 Cod. 09.02.1 Pdc U.1.01.02.01.001 ONERI PREV.LI E ASS.LI A CARICO COMUNE PERS. DI RUOLO - SERVIZIO AMBIENTE | RS | 0,00 | PR | 0,00 | R | 0,00 | | | EP | 0,00 |
| | | CP | 7.062,09 | PC | 5.161,86 | I | 7.062,09 | ECP | 0,00 | EC | 1.900,23 |
| | | CS | 7.062,09 | TP | 5.161,86 | FPV | 0,00 | | | TR | 1.900,23 |
| | Cap. 9602.5 Cod. 09.02.1 Pdc U.1.01.02.01.001 ONERI PREV.LI E ASS.LI A CARICO COMUNE PERS. NON DI RUOLO - SERVIZIO AMBIENTE | RS | 1.074,72 | PR | 993,67 | R | -81,05 | | | EP | 0,00 |
| | | CP | 0,00 | PC | 0,00 | I | 0,00 | ECP | 0,00 | EC | 0,00 |
| | | CS | 1.074,72 | TP | 993,67 | FPV | 0,00 | | | TR | 0,00 |
| | Cap. 9603.12 Cod. 09.02.1 Pdc U.1.01.01.01.003 LAVORO STRAORDINARIO - SERVIZIO AMBIENTE | RS | 150,00 | PR | 150,00 | R | 0,00 | | | EP | 0,00 |
| | | CP | 150,00 | PC | 0,00 | I | 150,00 | ECP | 0,00 | EC | 150,00 |
| | | CS | 300,00 | TP | 150,00 | FPV | 0,00 | | | TR | 150,00 |
| | Cap. 9613.56 Cod. 09.02.1 Pdc U.1.03.01.02.000 ACQUISTI PER MANUTENZIONE ORDINARIE BENI IMMOBILI - VERDE PUBBLICO | RS | 225,00 | PR | 225,00 | R | 0,00 | | | EP | 0,00 |
| | | CP | 800,00 | PC | 800,00 | I | 800,00 | ECP | 0,00 | EC | 0,00 |
| | | CS | 1.025,00 | TP | 1.025,00 | FPV | 0,00 | | | TR | 0,00 |
| | Cap. 9615.36 Cod. 09.02.1 Pdc U.1.03.01.02.002 CARBURANTE E LUBRIFICANTI PER LA GESTIONE DEL VERDE PUBBLICO | RS | 733,36 | PR | 733,36 | R | 0,00 | | | EP | 0,00 |
| | | CP | 6.500,00 | PC | 6.492,35 | I | 6.492,37 | ECP | 7,63 | EC | 0,02 |
| | | CS | 7.233,36 | TP | 7.225,71 | FPV | 0,00 | | | TR | 0,02 |



COMUNE DI SALA BOLOGNESE

CITTA' METROPOLITANA DI BOLOGNA

CONTO DEL BILANCIO - GESTIONE DELLE SPESE 2018 - SPESE

Dettaglio Capitoli, Articoli - Solo con importi

| MISSIONE, PROGRAMMA, TITOLO | DENOMINAZIONE | RESIDUI PASSIVI AL 1/1/2018 (RS) | | PAGAMENTI IN C/RESIDUI (PR) | | RIACCERTAMENTO RESIDUI (R) | | | | RESIDUI PASSIVI DA ESERCIZI PRECEDENTI (EP=RS-PR+R) | |
|---|---------------|--|-----------|--------------------------------|-----------|-----------------------------------|-----------|---------------------------------------|----------|---|-----------|
| | | PREVISIONI DEFINITIVE DI COMPETENZA (CP) | | PAGAMENTI IN C/COMPETENZA (PC) | | IMPEGNI (I) | | ECONOMIE DI COMPETENZA (ECP=CP-I-FPV) | | RESIDUI PASSIVI DA ESERCIZIO DI COMPETENZA (EC= I - PC) | |
| | | PREVISIONI DEFINITIVE DI CASSA (CS) | | TOTALE PAGAMENTI (TP=PR+PC) | | FONDO PLURIENNALE VINCOLATO (FPV) | | | | TOTALE RESIDUI PASSIVI DA RIPORTARE (TR=EP+EC) | |
| Cap. 9615.44 Cod. 09.02.1 Pdc U.1.03.01.02.000 ACQUISTO BENI DI CONSUMO VIGILANZA CANI - ALTRI SERVIZI RELATIVI AL TERRITORIO | RS | | 0,00 | PR | 0,00 | R | 0,00 | | | EP | 0,00 |
| | CP | | 300,00 | PC | 0,00 | I | 0,00 | ECP | 300,00 | EC | 0,00 |
| | CS | | 300,00 | TP | 0,00 | FPV | 0,00 | | | TR | 0,00 |
| Cap. 9618.44 Cod. 09.02.1 Pdc U.1.03.01.02.000 ACQUISTO BENI PER INIZIATIVE A TUTELA AMBIENTE | RS | | 2.145,00 | PR | 2.145,00 | R | 0,00 | | | EP | 0,00 |
| | CP | | 250,00 | PC | 0,00 | I | 0,00 | ECP | 250,00 | EC | 0,00 |
| | CS | | 2.395,00 | TP | 2.145,00 | FPV | 0,00 | | | TR | 0,00 |
| Cap. 9620.44 Cod. 09.02.1 Pdc U.1.03.01.02.000 BENI DI CONSUMO E MATERIE PRIME DIVERSE - VERDE PUBBLICO - ECONOMATO | RS | | 0,00 | PR | 0,00 | R | 0,00 | | | EP | 0,00 |
| | CP | | 50,00 | PC | 0,00 | I | 0,00 | ECP | 50,00 | EC | 0,00 |
| | CS | | 50,00 | TP | 0,00 | FPV | 0,00 | | | TR | 0,00 |
| Cap. 9623.90 Cod. 09.02.1 Pdc U.1.03.02.15.000 APPALTO SERVIZIO AMBIENTE | RS | | 3.910,00 | PR | 3.909,99 | R | -0,01 | | | EP | 0,00 |
| | CP | | 0,00 | PC | 0,00 | I | 0,00 | ECP | 0,00 | EC | 0,00 |
| | CS | | 3.910,00 | TP | 3.909,99 | FPV | 0,00 | | | TR | 0,00 |
| Cap. 9625.190 Cod. 09.02.1 Pdc U.1.03.02.15.011 PRESTAZIONI PER SERVIZIO VIGILANZA CANI - ALTRI SERVIZI RELATIVI AL TERRITORIO | RS | | 4.800,00 | PR | 4.800,00 | R | 0,00 | | | EP | 0,00 |
| | CP | | 17.000,00 | PC | 11.200,00 | I | 16.302,30 | ECP | 697,70 | EC | 5.102,30 |
| | CS | | 21.800,00 | TP | 16.000,00 | FPV | 0,00 | | | TR | 5.102,30 |
| Cap. 9626.251 Cod. 09.02.1 Pdc U.1.03.02.11.000 INCARICHI DIVERSI - SERVIZIO AMBIENTE | RS | | 0,00 | PR | 0,00 | R | 0,00 | | | EP | 0,00 |
| | CP | | 47.000,00 | PC | 28.230,42 | I | 45.205,50 | ECP | 1.794,50 | EC | 16.975,08 |
| | CS | | 47.000,00 | TP | 28.230,42 | FPV | 0,00 | | | TR | 16.975,08 |
| Cap. 9629.290 Cod. 09.02.1 Pdc U.1.03.02.09.008 MANUTENZIONI IMMOBILI DEMANIALI - VERDE PUBBLICO | RS | | 854,00 | PR | 854,00 | R | 0,00 | | | EP | 0,00 |
| | CP | | 3.000,00 | PC | 1.607,79 | I | 2.998,59 | ECP | 1,41 | EC | 1.390,80 |
| | CS | | 3.854,00 | TP | 2.461,79 | FPV | 0,00 | | | TR | 1.390,80 |
| Cap. 9630.330 Cod. 09.02.1 Pdc U.1.03.02.05.006 APPALTO SERVIZIO GLOBALE ENERGIA (GAS METANO) - VERDE PUBBLICO E AMBIENTE | RS | | 0,00 | PR | 0,00 | R | 0,00 | | | EP | 0,00 |
| | CP | | 5.000,00 | PC | 3.788,00 | I | 5.000,00 | ECP | 0,00 | EC | 1.212,00 |
| | CS | | 5.000,00 | TP | 3.788,00 | FPV | 0,00 | | | TR | 1.212,00 |



COMUNE DI SALA BOLOGNESE

CITTA' METROPOLITANA DI BOLOGNA

CONTO DEL BILANCIO - GESTIONE DELLE SPESE 2018 - SPESE

Dettaglio Capitoli, Articoli - Solo con importi

| MISSIONE, PROGRAMMA, TITOLO | DENOMINAZIONE | RESIDUI PASSIVI AL 1/1/2018 (RS) | | PAGAMENTI IN C/RESIDUI (PR) | | RIACCERTAMENTO RESIDUI (R) | | | | RESIDUI PASSIVI DA ESERCIZI PRECEDENTI (EP=RS-PR+R) | |
|---|---------------|--|----|--------------------------------|-----|-----------------------------------|-----|---------------------------------------|----|---|--|
| | | PREVISIONI DEFINITIVE DI COMPETENZA (CP) | | PAGAMENTI IN C/COMPETENZA (PC) | | IMPEGNI (I) | | ECONOMIE DI COMPETENZA (ECP=CP-I-FPV) | | RESIDUI PASSIVI DA ESERCIZIO DI COMPETENZA (EC= I - PC) | |
| | | PREVISIONI DEFINITIVE DI CASSA (CS) | | TOTALE PAGAMENTI (TP=PR+PC) | | FONDO PLURIENNALE VINCOLATO (FPV) | | | | TOTALE RESIDUI PASSIVI DA RIPORTARE (TR=EP+EC) | |
| Cap. 9630.332 Cod. 09.02.1 Pdc U.1.03.02.05.004 APPALTO SERVIZIO GLOBALE ENERGIA (ENERGIA ELETTRICA) - VERDE PUBBLICO E AMBIENTE | RS | 519,02 | PR | 451,09 | R | -67,93 | | | EP | 0,00 | |
| | CP | 3.200,00 | PC | 2.933,72 | I | 3.200,00 | ECP | 0,00 | EC | 266,28 | |
| | CS | 3.719,02 | TP | 3.384,81 | FPV | 0,00 | | | TR | 266,28 | |
| Cap. 9630.333 Cod. 09.02.1 Pdc U.1.03.02.05.005 ACQUA - VERDE PUBBLICO E AMBIENTE | RS | 559,00 | PR | 558,75 | R | -0,25 | | | EP | 0,00 | |
| | CP | 10.000,00 | PC | 4.295,51 | I | 4.863,16 | ECP | 5.136,84 | EC | 567,65 | |
| | CS | 10.559,00 | TP | 4.854,26 | FPV | 0,00 | | | TR | 567,65 | |
| Cap. 9631.90 Cod. 09.02.1 Pdc U.1.03.02.15.000 APPALTO SERVIZIO - VERDE PUBBLICO | RS | 7.855,86 | PR | 7.855,86 | R | 0,00 | | | EP | 0,00 | |
| | CP | 37.000,00 | PC | 25.776,29 | I | 36.424,32 | ECP | 575,68 | EC | 10.648,03 | |
| | CS | 44.855,86 | TP | 33.632,15 | FPV | 0,00 | | | TR | 10.648,03 | |
| Cap. 9631.95 Cod. 09.02.1 Pdc U.1.03.02.15.000 APPALTO SERVIZIO GLOBALE ENERGIA (MANUTENZIONI) - SERVIZIO AMBIENTE / TERRITORIO (ECOMUSEO) | RS | 0,00 | PR | 0,00 | R | 0,00 | | | EP | 0,00 | |
| | CP | 4.519,08 | PC | 2.858,66 | I | 4.519,08 | ECP | 0,00 | EC | 1.660,42 | |
| | CS | 4.519,08 | TP | 2.858,66 | FPV | 0,00 | | | TR | 1.660,42 | |
| Cap. 9633.190 Cod. 09.02.1 Pdc U.1.03.02.99.000 PRESTAZIONI PER SERVIZI SPECIFICI - SERVIZIO AMBIENTE | RS | 0,00 | PR | 0,00 | R | 0,00 | | | EP | 0,00 | |
| | CP | 3.500,00 | PC | 0,00 | I | 3.212,50 | ECP | 287,50 | EC | 3.212,50 | |
| | CS | 3.500,00 | TP | 0,00 | FPV | 0,00 | | | TR | 3.212,50 | |
| Cap. 9636.284 Cod. 09.02.1 Pdc U.1.03.02.09.004 MANUTENZIONE IMPIANTI, ATTREZZATURE E MACCHINARI - VERDE PUBBLICO | RS | 854,00 | PR | 854,00 | R | 0,00 | | | EP | 0,00 | |
| | CP | 5.000,00 | PC | 3.438,83 | I | 5.000,00 | ECP | 0,00 | EC | 1.561,17 | |
| | CS | 5.854,00 | TP | 4.292,83 | FPV | 0,00 | | | TR | 1.561,17 | |
| Cap. 9637.290 Cod. 09.02.1 Pdc U.1.03.02.09.008 MANUTENZIONI IMMOBILI DEMANIALI - SERVIZIO AMBIENTE | RS | 0,00 | PR | 0,00 | R | 0,00 | | | EP | 0,00 | |
| | CP | 6.650,00 | PC | 6.500,00 | I | 6.500,00 | ECP | 150,00 | EC | 0,00 | |
| | CS | 6.650,00 | TP | 6.500,00 | FPV | 0,00 | | | TR | 0,00 | |
| Cap. 9639.91 Cod. 09.02.1 Pdc U.1.03.02.13.002 PULIZIA LOCALI ECOMUSEO DELL'ACQUA | RS | 857,35 | PR | 487,34 | R | -370,01 | | | EP | 0,00 | |
| | CP | 6.000,00 | PC | 4.939,48 | I | 5.930,68 | ECP | 69,32 | EC | 991,20 | |
| | CS | 6.857,35 | TP | 5.426,82 | FPV | 0,00 | | | TR | 991,20 | |



COMUNE DI SALA BOLOGNESE

CITTA' METROPOLITANA DI BOLOGNA

CONTO DEL BILANCIO - GESTIONE DELLE SPESE 2018 - SPESE

Dettaglio Capitoli, Articoli - Solo con importi

| MISSIONE, PROGRAMMA, TITOLO | DENOMINAZIONE | RESIDUI PASSIVI AL 1/1/2018 (RS) | | PAGAMENTI IN C/RESIDUI (PR) | | RIACCERTAMENTO RESIDUI (R) | | | | RESIDUI PASSIVI DA ESERCIZI PRECEDENTI (EP=RS-PR+R) | |
|--|---|--|--------------|--------------------------------|--------------|-----------------------------------|--------------|---------------------------------------|-----------|---|-----------|
| | | PREVISIONI DEFINITIVE DI COMPETENZA (CP) | | PAGAMENTI IN C/COMPETENZA (PC) | | IMPEGNI (I) | | ECONOMIE DI COMPETENZA (ECP=CP-I-FPV) | | RESIDUI PASSIVI DA ESERCIZIO DI COMPETENZA (EC= I - PC) | |
| | | PREVISIONI DEFINITIVE DI CASSA (CS) | | TOTALE PAGAMENTI (TP=PR+PC) | | FONDO PLURIENNALE VINCOLATO (FPV) | | | | TOTALE RESIDUI PASSIVI DA RIPORTARE (TR=EP+EC) | |
| Cap. 9666.400 Cod. 09.02.1 Pdc U.1.04.01.02.003 TRASFERIMENTO AL COMUNE DI SAN GIOVANNI IN PERSICETO - SERVIZIO AMBIENTE | RS | | 0,00 | PR | 0,00 | R | 0,00 | | | EP | 0,00 |
| | CP | | 2.300,00 | PC | 0,00 | I | 2.299,29 | ECP | 0,71 | EC | 2.299,29 |
| | CS | | 2.300,00 | TP | 0,00 | FPV | 0,00 | | | TR | 2.299,29 |
| Cap. 9674.496 Cod. 09.02.1 Pdc U.1.04.04.01.001 CONTRIBUTI AD ASSOCIAZIONI ED ORGANIZZAZIONI DIVERSE - SERVIZIO AMBIENTE | RS | | 0,00 | PR | 0,00 | R | 0,00 | | | EP | 0,00 |
| | CP | | 1.130,00 | PC | 1.130,00 | I | 1.130,00 | ECP | 0,00 | EC | 0,00 |
| | CS | | 1.130,00 | TP | 1.130,00 | FPV | 0,00 | | | TR | 0,00 |
| Cap. 9695.634 Cod. 09.02.1 Pdc U.1.10.99.99.000 POTATURA STRAORDINARIA - VERDE PUBBLICO | RS | | 17.705,13 | PR | 17.705,13 | R | 0,00 | | | EP | 0,00 |
| | CP | | 15.000,00 | PC | 5.490,00 | I | 14.884,00 | ECP | 116,00 | EC | 9.394,00 |
| | CS | | 32.705,13 | TP | 23.195,13 | FPV | 0,00 | | | TR | 9.394,00 |
| TITOLO 2 | SPESE IN CONTO CAPITALE | RS | 1.830,00 | PR | 1.830,00 | R | 0,00 | | | EP | 0,00 |
| | | CP | 30.036,40 | PC | 30.036,40 | I | 30.036,40 | ECP | 0,00 | EC | 0,00 |
| | | CS | 31.866,40 | TP | 31.866,40 | FPV | 0,00 | | | TR | 0,00 |
| Cap. 29601.708 Cod. 09.02.2 Pdc U.2.02.01.09.000 MANUTENZIONE STRAORDINARIA VERDE PUBBLICO | RS | | 1.830,00 | PR | 1.830,00 | R | 0,00 | | | EP | 0,00 |
| | CP | | 22.043,60 | PC | 22.043,60 | I | 22.043,60 | ECP | 0,00 | EC | 0,00 |
| | CS | | 23.873,60 | TP | 23.873,60 | FPV | 0,00 | | | TR | 0,00 |
| Cap. 29660.754 Cod. 09.02.2 Pdc U.2.02.01.04.001 ACQUISTO BENI MOBILI D'INVESTIMENTO - SERVIZIO VERDE PUBBLICO | RS | | 0,00 | PR | 0,00 | R | 0,00 | | | EP | 0,00 |
| | CP | | 7.992,80 | PC | 7.992,80 | I | 7.992,80 | ECP | 0,00 | EC | 0,00 |
| | CS | | 7.992,80 | TP | 7.992,80 | FPV | 0,00 | | | TR | 0,00 |
| Totale Programma 02 | Tutela, valorizzazione e recupero ambientale | RS | 45.706,75 | PR | 43.553,19 | R | -2.153,56 | | | EP | 0,00 |
| | | CP | 232.647,80 | PC | 164.619,02 | I | 221.949,99 | ECP | 10.697,81 | EC | 57.330,97 |
| | | CS | 278.354,55 | TP | 208.172,21 | FPV | 0,00 | | | TR | 57.330,97 |
| 0903 Programma 03 | Rifiuti | | | | | | | | | | |
| TITOLO 1 | SPESE CORRENTI | RS | 128.490,03 | PR | 128.490,03 | R | 0,00 | | | EP | 0,00 |
| | | CP | 1.227.067,16 | PC | 1.113.976,42 | I | 1.213.456,50 | ECP | 13.610,66 | EC | 99.480,08 |
| | | CS | 1.355.557,19 | TP | 1.242.466,45 | FPV | 0,00 | | | TR | 99.480,08 |



COMUNE DI SALA BOLOGNESE

CITTA' METROPOLITANA DI BOLOGNA

CONTO DEL BILANCIO - GESTIONE DELLE SPESE 2018 - SPESE

Dettaglio Capitoli, Articoli - Solo con importi

| MISSIONE, PROGRAMMA, TITOLO | DENOMINAZIONE | RESIDUI PASSIVI AL 1/1/2018 (RS) | | PAGAMENTI IN C/RESIDUI (PR) | | RIACCERTAMENTO RESIDUI (R) | | | | RESIDUI PASSIVI DA ESERCIZI PRECEDENTI (EP=RS-PR+R) | |
|-----------------------------|---|--|--------------|--------------------------------|--------------|-----------------------------------|--------------|---------------------------------------|-----------|---|-----------|
| | | PREVISIONI DEFINITIVE DI COMPETENZA (CP) | | PAGAMENTI IN C/COMPETENZA (PC) | | IMPEGNI (I) | | ECONOMIE DI COMPETENZA (ECP=CP-I-FPV) | | RESIDUI PASSIVI DA ESERCIZIO DI COMPETENZA (EC= I - PC) | |
| | | PREVISIONI DEFINITIVE DI CASSA (CS) | | TOTALE PAGAMENTI (TP=PR+PC) | | FONDO PLURIENNALE VINCOLATO (FPV) | | | | TOTALE RESIDUI PASSIVI DA RIPORTARE (TR=EP+EC) | |
| | Cap. 9523.90 Cod. 09.03.1 Pdc U.1.03.02.15.004 GESTIONE SERVIZIO RIFIUTI A GEOVEST | RS | 126.990,03 | PR | 126.990,03 | R | 0,00 | | | EP | 0,00 |
| | | CP | 1.202.067,16 | PC | 1.102.587,05 | I | 1.202.067,13 | ECP | 0,03 | EC | 99.480,08 |
| | | CS | 1.329.057,19 | TP | 1.229.577,08 | FPV | 0,00 | | | TR | 99.480,08 |
| | Cap. 9539.90 Cod. 09.03.1 Pdc U.1.03.02.15.000 C.A.R.C. - SERVIZIO RIFIUTI | RS | 1.500,00 | PR | 1.500,00 | R | 0,00 | | | EP | 0,00 |
| | | CP | 25.000,00 | PC | 11.389,37 | I | 11.389,37 | ECP | 13.610,63 | EC | 0,00 |
| | | CS | 26.500,00 | TP | 12.889,37 | FPV | 0,00 | | | TR | 0,00 |
| Totale Programma 03 | Rifiuti | RS | 128.490,03 | PR | 128.490,03 | R | 0,00 | | | EP | 0,00 |
| | | CP | 1.227.067,16 | PC | 1.113.976,42 | I | 1.213.456,50 | ECP | 13.610,66 | EC | 99.480,08 |
| | | CS | 1.355.557,19 | TP | 1.242.466,45 | FPV | 0,00 | | | TR | 99.480,08 |
| 0904 Programma 04 | Servizio idrico integrato | | | | | | | | | | |
| TITOLO 1 | SPESE CORRENTI | RS | 5.577,56 | PR | 5.565,36 | R | -12,20 | | | EP | 0,00 |
| | | CP | 12.600,00 | PC | 5.379,21 | I | 11.396,25 | ECP | 1.203,75 | EC | 6.017,04 |
| | | CS | 18.177,56 | TP | 10.944,57 | FPV | 0,00 | | | TR | 6.017,04 |
| | Cap. 9425.190 Cod. 09.04.1 Pdc U.1.03.02.99.000 PRESTAZIONE PER SERVIZI SPECIFICI - SERVIZIO IDRICO INTEGRATO | RS | 344,65 | PR | 332,45 | R | -12,20 | | | EP | 0,00 |
| | | CP | 3.500,00 | PC | 1.297,24 | I | 3.467,19 | ECP | 32,81 | EC | 2.169,95 |
| | | CS | 3.844,65 | TP | 1.629,69 | FPV | 0,00 | | | TR | 2.169,95 |
| | Cap. 9429.290 Cod. 09.04.1 Pdc U.1.03.02.09.008 MANUTENZIONE BENI IMMOBILI DEMANIALI - SERVIZIO IDRICO INTEGRATO | RS | 5.000,00 | PR | 5.000,00 | R | 0,00 | | | EP | 0,00 |
| | | CP | 3.500,00 | PC | 0,00 | I | 3.500,00 | ECP | 0,00 | EC | 3.500,00 |
| | | CS | 8.500,00 | TP | 5.000,00 | FPV | 0,00 | | | TR | 3.500,00 |
| | Cap. 9430.332 Cod. 09.04.1 Pdc U.1.03.02.05.004 ENERGIA ELETTRICA - SERVIZIO IDRICO INTEGRATO | RS | 232,91 | PR | 232,91 | R | 0,00 | | | EP | 0,00 |
| | | CP | 5.500,00 | PC | 4.081,97 | I | 4.429,06 | ECP | 1.070,94 | EC | 347,09 |
| | | CS | 5.732,91 | TP | 4.314,88 | FPV | 0,00 | | | TR | 347,09 |
| | Cap. 9430.333 Cod. 09.04.1 Pdc U.1.03.02.05.005 ACQUA - SERVIZIO IDRICO INTEGRATO | RS | 0,00 | PR | 0,00 | R | 0,00 | | | EP | 0,00 |
| | | CP | 100,00 | PC | 0,00 | I | 0,00 | ECP | 100,00 | EC | 0,00 |
| | | CS | 100,00 | TP | 0,00 | FPV | 0,00 | | | TR | 0,00 |



COMUNE DI SALA BOLOGNESE

CITTA' METROPOLITANA DI BOLOGNA

CONTO DEL BILANCIO - GESTIONE DELLE SPESE 2018 - SPESE

Dettaglio Capitoli, Articoli - Solo con importi

| MISSIONE, PROGRAMMA, TITOLO | DENOMINAZIONE | RESIDUI PASSIVI AL 1/1/2018 (RS) | | PAGAMENTI IN C/RESIDUI (PR) | | RIACCERTAMENTO RESIDUI (R) | | | | RESIDUI PASSIVI DA ESERCIZI PRECEDENTI (EP=RS-PR+R) | |
|-----------------------------|---|--|--------------|--------------------------------|--------------|-----------------------------------|--------------|---------------------------------------|-----------|---|------------|
| | | PREVISIONI DEFINITIVE DI COMPETENZA (CP) | | PAGAMENTI IN C/COMPETENZA (PC) | | IMPEGNI (I) | | ECONOMIE DI COMPETENZA (ECP=CP-I-FPV) | | RESIDUI PASSIVI DA ESERCIZIO DI COMPETENZA (EC= I - PC) | |
| | | PREVISIONI DEFINITIVE DI CASSA (CS) | | TOTALE PAGAMENTI (TP=PR+PC) | | FONDO PLURIENNALE VINCOLATO (FPV) | | | | TOTALE RESIDUI PASSIVI DA RIPORTARE (TR=EP+EC) | |
| Totale Programma 04 | Servizio idrico integrato | RS | 5.577,56 | PR | 5.565,36 | R | -12,20 | | | EP | 0,00 |
| | | CP | 12.600,00 | PC | 5.379,21 | I | 11.396,25 | ECP | 1.203,75 | EC | 6.017,04 |
| | | CS | 18.177,56 | TP | 10.944,57 | FPV | 0,00 | | | TR | 6.017,04 |
| TOTALE MISSIONE 9 | Sviluppo sostenibile e tutela del territorio e dell'ambiente | RS | 179.774,34 | PR | 177.608,58 | R | -2.165,76 | | | EP | 0,00 |
| | | CP | 1.472.314,96 | PC | 1.283.974,65 | I | 1.446.802,74 | ECP | 25.512,22 | EC | 162.828,09 |
| | | CS | 1.652.089,30 | TP | 1.461.583,23 | FPV | 0,00 | | | TR | 162.828,09 |



COMUNE DI SALA BOLOGNESE

CITTA' METROPOLITANA DI BOLOGNA

CONTO DEL BILANCIO - GESTIONE DELLE SPESE 2018 - SPESE

Dettaglio Capitoli, Articoli - Solo con importi

| MISSIONE, PROGRAMMA, TITOLO | DENOMINAZIONE | RESIDUI PASSIVI AL 1/1/2018 (RS) | | PAGAMENTI IN C/RESIDUI (PR) | | RIACCERTAMENTO RESIDUI (R) | | | | RESIDUI PASSIVI DA ESERCIZI PRECEDENTI (EP=RS-PR+R) | |
|-----------------------------|---|--|------------|--------------------------------|------------|-----------------------------------|------------|---------------------------------------|-----------|---|-----------|
| | | PREVISIONI DEFINITIVE DI COMPETENZA (CP) | | PAGAMENTI IN C/COMPETENZA (PC) | | IMPEGNI (I) | | ECONOMIE DI COMPETENZA (ECP=CP-I-FPV) | | RESIDUI PASSIVI DA ESERCIZIO DI COMPETENZA (EC= I - PC) | |
| | | PREVISIONI DEFINITIVE DI CASSA (CS) | | TOTALE PAGAMENTI (TP=PR+PC) | | FONDO PLURIENNALE VINCOLATO (FPV) | | | | TOTALE RESIDUI PASSIVI DA RIPORTARE (TR=EP+EC) | |
| MISSIONE 10 | Trasporti e diritto alla mobilità | | | | | | | | | | |
| 1002 Programma 02 | Trasporto pubblico locale | | | | | | | | | | |
| TITOLO 1 | SPESE CORRENTI | RS | 17.617,00 | PR | 16.943,06 | R | -673,94 | | | EP | 0,00 |
| | | CP | 64.500,00 | PC | 42.599,12 | I | 60.355,24 | ECP | 4.144,76 | EC | 17.756,12 |
| | | CS | 82.117,00 | TP | 59.542,18 | FPV | 0,00 | | | TR | 17.756,12 |
| | Cap. 8368.435 Cod. 10.02.1 Pdc U.1.04.03.99.000 CONTRIBUTO PER SERVIZIO TRASPORTO PUBBLICO | RS | 17.617,00 | PR | 16.943,06 | R | -673,94 | | | EP | 0,00 |
| | | CP | 64.500,00 | PC | 42.599,12 | I | 60.355,24 | ECP | 4.144,76 | EC | 17.756,12 |
| | | CS | 82.117,00 | TP | 59.542,18 | FPV | 0,00 | | | TR | 17.756,12 |
| Totale Programma 02 | Trasporto pubblico locale | RS | 17.617,00 | PR | 16.943,06 | R | -673,94 | | | EP | 0,00 |
| | | CP | 64.500,00 | PC | 42.599,12 | I | 60.355,24 | ECP | 4.144,76 | EC | 17.756,12 |
| | | CS | 82.117,00 | TP | 59.542,18 | FPV | 0,00 | | | TR | 17.756,12 |
| 1005 Programma 05 | Viabilità e infrastrutture stradali | | | | | | | | | | |
| TITOLO 1 | SPESE CORRENTI | RS | 67.645,97 | PR | 52.532,79 | R | -14.779,88 | | | EP | 333,30 |
| | | CP | 331.026,06 | PC | 246.007,86 | I | 296.332,79 | ECP | 34.693,27 | EC | 50.324,93 |
| | | CS | 398.672,03 | TP | 298.540,65 | FPV | 0,00 | | | TR | 50.658,23 |
| | Cap. 8116.56 Cod. 10.05.1 Pdc U.1.03.01.02.000 ACQUISTI PER MANUTENZIONE ORDINARIE BENI IMMOBILI - SERVIZIO VIABILITA' | RS | 4.996,74 | PR | 4.663,44 | R | 0,00 | | | EP | 333,30 |
| | | CP | 10.000,00 | PC | 9.658,21 | I | 10.000,00 | ECP | 0,00 | EC | 341,79 |
| | | CS | 14.996,74 | TP | 14.321,65 | FPV | 0,00 | | | TR | 675,09 |
| | Cap. 8118.36 Cod. 10.05.1 Pdc U.1.03.01.02.002 CARBURANTE E LUBRIFICANTI AUTOMEZZI - SERVIZIO VIABILITA' | RS | 764,95 | PR | 764,95 | R | 0,00 | | | EP | 0,00 |
| | | CP | 6.768,00 | PC | 3.864,62 | I | 4.071,62 | ECP | 2.696,38 | EC | 207,00 |
| | | CS | 7.532,95 | TP | 4.629,57 | FPV | 0,00 | | | TR | 207,00 |
| | Cap. 8120.36 Cod. 10.05.1 Pdc U.1.03.01.02.002 CARBURANTE E LUBRIFICANTI AUTOMEZZI - SERVIZIO VIABILITA' - ECONOMATO | RS | 100,00 | PR | 0,00 | R | -100,00 | | | EP | 0,00 |
| | | CP | 300,00 | PC | 0,00 | I | 0,00 | ECP | 300,00 | EC | 0,00 |
| | | CS | 400,00 | TP | 0,00 | FPV | 0,00 | | | TR | 0,00 |



COMUNE DI SALA BOLOGNESE

CITTA' METROPOLITANA DI BOLOGNA

CONTO DEL BILANCIO - GESTIONE DELLE SPESE 2018 - SPESE

Dettaglio Capitoli, Articoli - Solo con importi

| MISSIONE, PROGRAMMA, TITOLO | DENOMINAZIONE | RESIDUI PASSIVI AL 1/1/2018 (RS) | | PAGAMENTI IN C/RESIDUI (PR) | | RIACCERTAMENTO RESIDUI (R) | | | | RESIDUI PASSIVI DA ESERCIZI PRECEDENTI (EP=RS-PR+R) | |
|--|---------------|--|----|--------------------------------|-----|-----------------------------------|-----|---------------------------------------|----|---|--|
| | | PREVISIONI DEFINITIVE DI COMPETENZA (CP) | | PAGAMENTI IN C/COMPETENZA (PC) | | IMPEGNI (I) | | ECONOMIE DI COMPETENZA (ECP=CP-I-FPV) | | RESIDUI PASSIVI DA ESERCIZIO DI COMPETENZA (EC= I - PC) | |
| | | PREVISIONI DEFINITIVE DI CASSA (CS) | | TOTALE PAGAMENTI (TP=PR+PC) | | FONDO PLURIENNALE VINCOLATO (FPV) | | | | TOTALE RESIDUI PASSIVI DA RIPORTARE (TR=EP+EC) | |
| Cap. 8123.90 Cod. 10.05.1 Pdc U.1.03.02.15.000 APPALTO PER SGOMBERO NEVE - SERVIZIO VIABILITA' | RS | 8.964,46 | PR | 8.964,46 | R | 0,00 | | | EP | 0,00 | |
| | CP | 43.955,00 | PC | 34.592,73 | I | 43.898,40 | ECP | 56,60 | EC | 9.305,67 | |
| | CS | 52.919,46 | TP | 43.557,19 | FPV | 0,00 | | | TR | 9.305,67 | |
| Cap. 8125.190 Cod. 10.05.1 Pdc U.1.03.02.99.000 PRESTAZIONE SERVIZI SPECIFICI DIVERSI - SERVIZIO VIABILITA' | RS | 1.192,12 | PR | 1.192,12 | R | 0,00 | | | EP | 0,00 | |
| | CP | 2.200,00 | PC | 1.818,29 | I | 2.165,50 | ECP | 34,50 | EC | 347,21 | |
| | CS | 3.392,12 | TP | 3.010,41 | FPV | 0,00 | | | TR | 347,21 | |
| Cap. 8129.290 Cod. 10.05.1 Pdc U.1.03.02.09.008 MANUTENZIONI IMMOBILI DEMANIALI - SERVIZIO VIABILITA' | RS | 0,00 | PR | 0,00 | R | 0,00 | | | EP | 0,00 | |
| | CP | 6.000,00 | PC | 622,20 | I | 5.818,50 | ECP | 181,50 | EC | 5.196,30 | |
| | CS | 6.000,00 | TP | 622,20 | FPV | 0,00 | | | TR | 5.196,30 | |
| Cap. 8136.280 Cod. 10.05.1 Pdc U.1.03.02.09.001 MANUTENZIONE AUTOVEICOLI - SERVIZIO VIABILITA' | RS | 532,79 | PR | 532,79 | R | 0,00 | | | EP | 0,00 | |
| | CP | 3.500,00 | PC | 2.009,07 | I | 2.640,26 | ECP | 859,74 | EC | 631,19 | |
| | CS | 4.032,79 | TP | 2.541,86 | FPV | 0,00 | | | TR | 631,19 | |
| Cap. 8155.280 Cod. 10.05.1 Pdc U.1.03.02.09.001 MANUTENZIONE AUTOVEICOLI - SERVIZIO VIABILITA' -ECONOMATO | RS | 0,00 | PR | 0,00 | R | 0,00 | | | EP | 0,00 | |
| | CP | 50,00 | PC | 0,00 | I | 0,00 | ECP | 50,00 | EC | 0,00 | |
| | CS | 50,00 | TP | 0,00 | FPV | 0,00 | | | TR | 0,00 | |
| Cap. 8156.370 Cod. 10.05.1 Pdc U.1.03.02.07.008 NOLEGGI IMPIANTI, ATTREZZATURE E MACCH. - SERVIZIO VIABILITA' | RS | 1.830,00 | PR | 1.830,00 | R | 0,00 | | | EP | 0,00 | |
| | CP | 2.000,00 | PC | 1.976,40 | I | 1.976,40 | ECP | 23,60 | EC | 0,00 | |
| | CS | 3.830,00 | TP | 3.806,40 | FPV | 0,00 | | | TR | 0,00 | |
| Cap. 8182.565 Cod. 10.05.1 Pdc U.1.07.05.04.003 INTERESSI P. SU MUTUI CASSA DD.PP. - SERVIZIO VIABILITA' | RS | 0,00 | PR | 0,00 | R | 0,00 | | | EP | 0,00 | |
| | CP | 3.800,00 | PC | 2.023,83 | I | 2.023,83 | ECP | 1.776,17 | EC | 0,00 | |
| | CS | 3.800,00 | TP | 2.023,83 | FPV | 0,00 | | | TR | 0,00 | |
| Cap. 8229.290 Cod. 10.05.1 Pdc U.1.03.02.09.008 MANUTENZIONI IMMOBILI DEMANIALI - ILLUMINAZIONE PUBBLICA | RS | 0,00 | PR | 0,00 | R | 0,00 | | | EP | 0,00 | |
| | CP | 1.000,00 | PC | 770,00 | I | 770,00 | ECP | 230,00 | EC | 0,00 | |
| | CS | 1.000,00 | TP | 770,00 | FPV | 0,00 | | | TR | 0,00 | |



COMUNE DI SALA BOLOGNESE

CITTA' METROPOLITANA DI BOLOGNA

CONTO DEL BILANCIO - GESTIONE DELLE SPESE 2018 - SPESE

Dettaglio Capitoli, Articoli - Solo con importi

| MISSIONE, PROGRAMMA, TITOLO | DENOMINAZIONE | RESIDUI PASSIVI AL 1/1/2018 (RS) | | PAGAMENTI IN C/RESIDUI (PR) | | RIACCERTAMENTO RESIDUI (R) | | | | RESIDUI PASSIVI DA ESERCIZI PRECEDENTI (EP=RS-PR+R) | |
|---|--------------------------------|--|--------------|--------------------------------|------------|-----------------------------------|------------|---------------------------------------|-------------|---|------------|
| | | PREVISIONI DEFINITIVE DI COMPETENZA (CP) | | PAGAMENTI IN C/COMPETENZA (PC) | | IMPEGNI (I) | | ECONOMIE DI COMPETENZA (ECP=CP-I-FPV) | | RESIDUI PASSIVI DA ESERCIZIO DI COMPETENZA (EC= I - PC) | |
| | | PREVISIONI DEFINITIVE DI CASSA (CS) | | TOTALE PAGAMENTI (TP=PR+PC) | | FONDO PLURIENNALE VINCOLATO (FPV) | | | | TOTALE RESIDUI PASSIVI DA RIPORTARE (TR=EP+EC) | |
| Cap. 8230.332 Cod. 10.05.1 Pdc U.1.03.02.05.004 ENERGIA ELETTRICA - ILLUMINAZIONE PUBBLICA | RS | | 930,88 | PR | 930,88 | R | 0,00 | | | EP | 0,00 |
| | CP | | 8.215,00 | PC | 7.391,87 | I | 8.033,32 | ECP | 181,68 | EC | 641,45 |
| | CS | | 9.145,88 | TP | 8.322,75 | FPV | 0,00 | | | TR | 641,45 |
| Cap. 8231.90 Cod. 10.05.1 Pdc U.1.03.02.15.015 APPALTO SERVIZIO ILLUMINAZIONE PUBBLICA | RS | | 45.104,26 | PR | 30.424,38 | R | -14.679,88 | | | EP | 0,00 |
| | CP | | 240.000,00 | PC | 181.280,64 | I | 212.494,96 | ECP | 27.505,04 | EC | 31.214,32 |
| | CS | | 285.104,26 | TP | 211.705,02 | FPV | 0,00 | | | TR | 31.214,32 |
| Cap. 8256.370 Cod. 10.05.1 Pdc U.1.03.02.07.008 NOLEGGI IMPIANTI, ATTREZZATURE E MACCHINARI - ILLUMINAZIONE PUBBLICA | RS | | 3.229,77 | PR | 3.229,77 | R | 0,00 | | | EP | 0,00 |
| | CP | | 3.238,06 | PC | 0,00 | I | 2.440,00 | ECP | 798,06 | EC | 2.440,00 |
| | CS | | 6.467,83 | TP | 3.229,77 | FPV | 0,00 | | | TR | 2.440,00 |
| TITOLO 2 | SPESE IN CONTO CAPITALE | RS | 139.941,30 | PR | 103.891,05 | R | -300,00 | | | EP | 35.750,25 |
| | | CP | 1.597.430,90 | PC | 765.153,99 | I | 905.895,39 | ECP | 141.596,55 | EC | 140.741,40 |
| | | CS | 1.737.372,20 | TP | 869.045,04 | FPV | 549.938,96 | | | TR | 176.491,65 |
| Cap. 28101.705 Cod. 10.05.2 Pdc U.2.02.01.09.012 MANUTENZIONE STRAORDINARIA STRADE COMUNALI | RS | | 41.262,05 | PR | 40.962,05 | R | -300,00 | | | EP | 0,00 |
| | CP | | 194.188,71 | PC | 51.035,92 | I | 166.216,68 | ECP | -256.847,21 | EC | 115.180,76 |
| | CS | | 520.270,00 | TP | 91.997,97 | FPV | 284.819,24 | | | TR | 115.180,76 |
| Cap. 28101.5705 Cod. 10.05.2 Pdc U.2.05.02.01.001 FONDO PLURIENNALE VINCOLATO - MANUTENZIONE STRAORDINARIA STRADE COMUNALI | RS | | 0,00 | PR | 0,00 | R | 0,00 | | | EP | 0,00 |
| | CP | | 284.819,24 | PC | 0,00 | I | 0,00 | ECP | 284.819,24 | EC | 0,00 |
| | CS | | 0,00 | TP | 0,00 | FPV | 0,00 | | | TR | 0,00 |
| Cap. 28103.703 Cod. 10.05.2 Pdc U.2.02.01.09.012 PISTA CICLABILE | RS | | 0,00 | PR | 0,00 | R | 0,00 | | | EP | 0,00 |
| | CP | | 0,00 | PC | 0,00 | I | 0,00 | ECP | -26.969,60 | EC | 0,00 |
| | CS | | 26.969,60 | TP | 0,00 | FPV | 26.969,60 | | | TR | 0,00 |
| Cap. 28103.5703 Cod. 10.05.2 Pdc U.2.05.02.01.001 FONDO PLURIENNALE VINCOLATO - PISTA CICLABILE | RS | | 0,00 | PR | 0,00 | R | 0,00 | | | EP | 0,00 |
| | CP | | 26.969,60 | PC | 0,00 | I | 0,00 | ECP | 26.969,60 | EC | 0,00 |
| | CS | | 0,00 | TP | 0,00 | FPV | 0,00 | | | TR | 0,00 |



COMUNE DI SALA BOLOGNESE

CITTA' METROPOLITANA DI BOLOGNA

CONTO DEL BILANCIO - GESTIONE DELLE SPESE 2018 - SPESE

Dettaglio Capitoli, Articoli - Solo con importi

| MISSIONE, PROGRAMMA, TITOLO | DENOMINAZIONE | RESIDUI PASSIVI AL 1/1/2018 (RS) | | PAGAMENTI IN C/RESIDUI (PR) | | RIACCERTAMENTO RESIDUI (R) | | | | RESIDUI PASSIVI DA ESERCIZI PRECEDENTI (EP=RS-PR+R) | |
|-----------------------------|--|--|--------------|--------------------------------|--------------|-----------------------------------|--------------|---------------------------------------|-------------|---|------------|
| | | PREVISIONI DEFINITIVE DI COMPETENZA (CP) | | PAGAMENTI IN C/COMPETENZA (PC) | | IMPEGNI (I) | | ECONOMIE DI COMPETENZA (ECP=CP-I-FPV) | | RESIDUI PASSIVI DA ESERCIZIO DI COMPETENZA (EC= I - PC) | |
| | | PREVISIONI DEFINITIVE DI CASSA (CS) | | TOTALE PAGAMENTI (TP=PR+PC) | | FONDO PLURIENNALE VINCOLATO (FPV) | | | | TOTALE RESIDUI PASSIVI DA RIPORTARE (TR=EP+EC) | |
| | Cap. 28105.703 Cod. 10.05.2 Pdc U.2.02.01.09.012 BANDO PERIFERIE | RS | 56.980,17 | PR | 21.229,92 | R | 0,00 | | | EP | 35.750,25 |
| | | CP | 811.303,23 | PC | 672.418,99 | I | 697.979,63 | ECP | -124.826,52 | EC | 25.560,64 |
| | | CS | 1.106.433,52 | TP | 693.648,91 | FPV | 238.150,12 | | | TR | 61.310,89 |
| | Cap. 28105.5703 Cod. 10.05.2 Pdc U.2.05.02.01.001 FONDO PLURIENNALE VINCOLATO - BANDO PERIFERIE | RS | 0,00 | PR | 0,00 | R | 0,00 | | | EP | 0,00 |
| | | CP | 238.150,12 | PC | 0,00 | I | 0,00 | ECP | 238.150,12 | EC | 0,00 |
| | | CS | 0,00 | TP | 0,00 | FPV | 0,00 | | | TR | 0,00 |
| | Cap. 28202.705 Cod. 10.05.2 Pdc U.2.02.01.09.000 MANUTENZIONE STRAORDINARIA IMPIANTI ILLUMINAZIONE PUBBLICA (ARISTEA) | RS | 41.699,08 | PR | 41.699,08 | R | 0,00 | | | EP | 0,00 |
| | | CP | 42.000,00 | PC | 41.699,08 | I | 41.699,08 | ECP | 300,92 | EC | 0,00 |
| | | CS | 83.699,08 | TP | 83.398,16 | FPV | 0,00 | | | TR | 0,00 |
| Totale Programma 05 | Viabilità e infrastrutture stradali | RS | 207.587,27 | PR | 156.423,84 | R | -15.079,88 | | | EP | 36.083,55 |
| | | CP | 1.928.456,96 | PC | 1.011.161,85 | I | 1.202.228,18 | ECP | 176.289,82 | EC | 191.066,33 |
| | | CS | 2.136.044,23 | TP | 1.167.585,69 | FPV | 549.938,96 | | | TR | 227.149,88 |
| TOTALE MISSIONE 10 | Trasporti e diritto alla mobilità | RS | 225.204,27 | PR | 173.366,90 | R | -15.753,82 | | | EP | 36.083,55 |
| | | CP | 1.992.956,96 | PC | 1.053.760,97 | I | 1.262.583,42 | ECP | 180.434,58 | EC | 208.822,45 |
| | | CS | 2.218.161,23 | TP | 1.227.127,87 | FPV | 549.938,96 | | | TR | 244.906,00 |



COMUNE DI SALA BOLOGNESE

CITTA' METROPOLITANA DI BOLOGNA

CONTO DEL BILANCIO - GESTIONE DELLE SPESE 2018 - SPESE

Dettaglio Capitoli, Articoli - Solo con importi

| MISSIONE, PROGRAMMA, TITOLO | DENOMINAZIONE | RESIDUI PASSIVI AL 1/1/2018 (RS) | | PAGAMENTI IN C/RESIDUI (PR) | | RIACCERTAMENTO RESIDUI (R) | | | | RESIDUI PASSIVI DA ESERCIZI PRECEDENTI (EP=RS-PR+R) | |
|-----------------------------|---|--|-----------|--------------------------------|----------|-----------------------------------|-----------|---------------------------------------|----------|---|----------|
| | | PREVISIONI DEFINITIVE DI COMPETENZA (CP) | | PAGAMENTI IN C/COMPETENZA (PC) | | IMPEGNI (I) | | ECONOMIE DI COMPETENZA (ECP=CP-I-FPV) | | RESIDUI PASSIVI DA ESERCIZIO DI COMPETENZA (EC= I - PC) | |
| | | PREVISIONI DEFINITIVE DI CASSA (CS) | | TOTALE PAGAMENTI (TP=PR+PC) | | FONDO PLURIENNALE VINCOLATO (FPV) | | | | TOTALE RESIDUI PASSIVI DA RIPORTARE (TR=EP+EC) | |
| MISSIONE | 11 | Soccorso civile | | | | | | | | | |
| 1101 Programma | 01 | Sistema di protezione civile | | | | | | | | | |
| TITOLO 1 | SPESE CORRENTI | RS | 7.655,03 | PR | 189,03 | R | -7.466,00 | | | EP | 0,00 |
| | | CP | 11.050,00 | PC | 0,00 | I | 9.000,00 | ECP | 2.050,00 | EC | 9.000,00 |
| | | CS | 18.705,03 | TP | 189,03 | FPV | 0,00 | | | TR | 9.000,00 |
| | Cap. 1693.620 Cod. 11.01.1 Pdc U.1.09.99.02.001 RIMBORSI AD AMMINISTRAZIONI LOCALI DI SOMME NON DOVUTE O VERSATE IN ECCESSO - UFFICIO TECNICO | RS | 7.655,03 | PR | 189,03 | R | -7.466,00 | | | EP | 0,00 |
| | | CP | 0,00 | PC | 0,00 | I | 0,00 | ECP | 0,00 | EC | 0,00 |
| | | CS | 7.655,03 | TP | 189,03 | FPV | 0,00 | | | TR | 0,00 |
| | Cap. 9320.44 Cod. 11.01.1 Pdc U.1.03.01.02.000 BENI CONSUMO E MATERIE P. - PROTEZIONE CIVILE - ECONOMATO | RS | 0,00 | PR | 0,00 | R | 0,00 | | | EP | 0,00 |
| | | CP | 50,00 | PC | 0,00 | I | 0,00 | ECP | 50,00 | EC | 0,00 |
| | | CS | 50,00 | TP | 0,00 | FPV | 0,00 | | | TR | 0,00 |
| | Cap. 9363.400 Cod. 11.01.1 Pdc U.1.04.01.02.005 TRASFERIMENTO AL COMUNE DI SAN GIOVANNI IN P./UNIONE - PROTEZIONE CIVILE | RS | 0,00 | PR | 0,00 | R | 0,00 | | | EP | 0,00 |
| | | CP | 9.000,00 | PC | 0,00 | I | 9.000,00 | ECP | 0,00 | EC | 9.000,00 |
| | | CS | 9.000,00 | TP | 0,00 | FPV | 0,00 | | | TR | 9.000,00 |
| | Cap. 9374.0 Cod. 11.01.1 Pdc U.1.00.00.00.000 CONTRIBUTI AD ASSOCIAZIONI ED ORGANISMI DIVERSI - PROTEZIONE CIVILE | RS | 0,00 | PR | 0,00 | R | 0,00 | | | EP | 0,00 |
| | | CP | 2.000,00 | PC | 0,00 | I | 0,00 | ECP | 2.000,00 | EC | 0,00 |
| | | CS | 2.000,00 | TP | 0,00 | FPV | 0,00 | | | TR | 0,00 |
| Totale Programma | 01 | Sistema di protezione civile | | | | | | | | | |
| | | RS | 7.655,03 | PR | 189,03 | R | -7.466,00 | | | EP | 0,00 |
| | | CP | 11.050,00 | PC | 0,00 | I | 9.000,00 | ECP | 2.050,00 | EC | 9.000,00 |
| | | CS | 18.705,03 | TP | 189,03 | FPV | 0,00 | | | TR | 9.000,00 |
| 1102 Programma | 02 | Interventi a seguito di calamità naturali | | | | | | | | | |
| TITOLO 1 | SPESE CORRENTI | RS | 900,00 | PR | 0,00 | R | -900,00 | | | EP | 0,00 |
| | | CP | 4.350,00 | PC | 2.610,00 | I | 3.306,00 | ECP | 1.044,00 | EC | 696,00 |
| | | CS | 5.250,00 | TP | 2.610,00 | FPV | 0,00 | | | TR | 696,00 |



COMUNE DI SALA BOLOGNESE

CITTA' METROPOLITANA DI BOLOGNA

CONTO DEL BILANCIO - GESTIONE DELLE SPESE 2018 - SPESE

Dettaglio Capitoli, Articoli - Solo con importi

| MISSIONE, PROGRAMMA, TITOLO | DENOMINAZIONE | RESIDUI PASSIVI AL 1/1/2018 (RS) | | PAGAMENTI IN C/RESIDUI (PR) | | RIACCERTAMENTO RESIDUI (R) | | | | RESIDUI PASSIVI DA ESERCIZI PRECEDENTI (EP=RS-PR+R) | |
|-----------------------------|---|--|-----------|--------------------------------|----------|-----------------------------------|-----------|---------------------------------------|----------|---|----------|
| | | PREVISIONI DEFINITIVE DI COMPETENZA (CP) | | PAGAMENTI IN C/COMPETENZA (PC) | | IMPEGNI (I) | | ECONOMIE DI COMPETENZA (ECP=CP-I-FPV) | | RESIDUI PASSIVI DA ESERCIZIO DI COMPETENZA (EC= I - PC) | |
| | | PREVISIONI DEFINITIVE DI CASSA (CS) | | TOTALE PAGAMENTI (TP=PR+PC) | | FONDO PLURIENNALE VINCOLATO (FPV) | | | | TOTALE RESIDUI PASSIVI DA RIPORTARE (TR=EP+EC) | |
| | Cap. 9677.480 Cod. 11.02.1 Pdc U.1.04.02.05.000 CONTRIBUTI PER AUTONOMA SISTEMAZIONE SFOLLATI SISMA 20-29 MAGGIO 2012 | RS | 900,00 | PR | 0,00 | R | -900,00 | | | EP | 0,00 |
| | | CP | 4.350,00 | PC | 2.610,00 | I | 3.306,00 | ECP | 1.044,00 | EC | 696,00 |
| | | CS | 5.250,00 | TP | 2.610,00 | FPV | 0,00 | | | TR | 696,00 |
| Totale Programma 02 | Interventi a seguito di calamità naturali | RS | 900,00 | PR | 0,00 | R | -900,00 | | | EP | 0,00 |
| | | CP | 4.350,00 | PC | 2.610,00 | I | 3.306,00 | ECP | 1.044,00 | EC | 696,00 |
| | | CS | 5.250,00 | TP | 2.610,00 | FPV | 0,00 | | | TR | 696,00 |
| TOTALE MISSIONE 11 | Soccorso civile | RS | 8.555,03 | PR | 189,03 | R | -8.366,00 | | | EP | 0,00 |
| | | CP | 15.400,00 | PC | 2.610,00 | I | 12.306,00 | ECP | 3.094,00 | EC | 9.696,00 |
| | | CS | 23.955,03 | TP | 2.799,03 | FPV | 0,00 | | | TR | 9.696,00 |



COMUNE DI SALA BOLOGNESE

CITTA' METROPOLITANA DI BOLOGNA

CONTO DEL BILANCIO - GESTIONE DELLE SPESE 2018 - SPESE

Dettaglio Capitoli, Articoli - Solo con importi

| MISSIONE, PROGRAMMA, TITOLO | DENOMINAZIONE | RESIDUI PASSIVI AL 1/1/2018 (RS) | | PAGAMENTI IN C/RESIDUI (PR) | | RIACCERTAMENTO RESIDUI (R) | | | | RESIDUI PASSIVI DA ESERCIZI PRECEDENTI (EP=RS-PR+R) | |
|-----------------------------|--|--|------------|--------------------------------|------------|-----------------------------------|------------|---------------------------------------|-----------|---|-----------|
| | | PREVISIONI DEFINITIVE DI COMPETENZA (CP) | | PAGAMENTI IN C/COMPETENZA (PC) | | IMPEGNI (I) | | ECONOMIE DI COMPETENZA (ECP=CP-I-FPV) | | RESIDUI PASSIVI DA ESERCIZIO DI COMPETENZA (EC= I - PC) | |
| | | PREVISIONI DEFINITIVE DI CASSA (CS) | | TOTALE PAGAMENTI (TP=PR+PC) | | FONDO PLURIENNALE VINCOLATO (FPV) | | | | TOTALE RESIDUI PASSIVI DA RIPORTARE (TR=EP+EC) | |
| MISSIONE | 12 | Diritti sociali, politiche sociali e famiglia | | | | | | | | | |
| 1201 Programma | 01 | Interventi per l'infanzia e i minori e per asili nido | | | | | | | | | |
| TITOLO 1 | SPESE CORRENTI | RS | 78.780,94 | PR | 63.757,31 | R | -15.023,63 | | | EP | 0,00 |
| | | CP | 579.572,46 | PC | 492.151,75 | I | 561.209,97 | ECP | 18.362,49 | EC | 69.058,22 |
| | | CS | 658.353,40 | TP | 555.909,06 | FPV | 0,00 | | | TR | 69.058,22 |
| | Cap. 10101.1 Cod. 12.01.1 Pdc U.1.01.01.01.002 RETRIBUZIONI AL PERSONALE DI RUOLO - ASILO NIDO | RS | 52,78 | PR | 0,00 | R | -52,78 | | | EP | 0,00 |
| | | CP | 15.644,19 | PC | 15.638,97 | I | 15.638,97 | ECP | 5,22 | EC | 0,00 |
| | | CS | 15.696,97 | TP | 15.638,97 | FPV | 0,00 | | | TR | 0,00 |
| | Cap. 10102.4 Cod. 12.01.1 Pdc U.1.01.02.01.001 ONERI PREV.LI E ASS.LI A CARICO COMUNE PERS. DI RUOLO - ASILO NIDO | RS | 37,58 | PR | 2,37 | R | -35,21 | | | EP | 0,00 |
| | | CP | 4.800,00 | PC | 4.024,57 | I | 4.744,93 | ECP | 55,07 | EC | 720,36 |
| | | CS | 4.837,58 | TP | 4.026,94 | FPV | 0,00 | | | TR | 720,36 |
| | Cap. 10111.30 Cod. 12.01.1 Pdc U.1.03.01.02.000 ACQUISTO DI BENI MOBILI NON INVENTARIABILI - ASILO NIDO | RS | 900,00 | PR | 895,33 | R | -4,67 | | | EP | 0,00 |
| | | CP | 1.100,00 | PC | 1.080,43 | I | 1.080,43 | ECP | 19,57 | EC | 0,00 |
| | | CS | 2.000,00 | TP | 1.975,76 | FPV | 0,00 | | | TR | 0,00 |
| | Cap. 10112.46 Cod. 12.01.1 Pdc U.1.03.01.02.000 MATERIALE DIDATTICO - ASILO NIDO | RS | 600,00 | PR | 600,00 | R | 0,00 | | | EP | 0,00 |
| | | CP | 1.000,00 | PC | 0,00 | I | 998,67 | ECP | 1,33 | EC | 998,67 |
| | | CS | 1.600,00 | TP | 600,00 | FPV | 0,00 | | | TR | 998,67 |
| | Cap. 10118.37 Cod. 12.01.1 Pdc U.1.03.01.02.000 PRODOTTI ED ATTREZZATURE DI PULIZIA - ASILO NIDO | RS | 281,21 | PR | 281,21 | R | 0,00 | | | EP | 0,00 |
| | | CP | 1.400,00 | PC | 225,36 | I | 225,36 | ECP | 1.174,64 | EC | 0,00 |
| | | CS | 1.681,21 | TP | 506,57 | FPV | 0,00 | | | TR | 0,00 |
| | Cap. 10118.44 Cod. 12.01.1 Pdc U.1.03.01.02.000 BENI DI CONSUMO E MATERIE PRIME DIVERSE - ASILO NIDO | RS | 1.793,90 | PR | 115,69 | R | -1.678,21 | | | EP | 0,00 |
| | | CP | 4.000,00 | PC | 529,55 | I | 733,59 | ECP | 3.266,41 | EC | 204,04 |
| | | CS | 5.793,90 | TP | 645,24 | FPV | 0,00 | | | TR | 204,04 |
| | Cap. 10120.44 Cod. 12.01.1 Pdc U.1.03.01.02.000 BENI DI CONSUMO E MATERIE PRIME DIVERSE - ASILO NIDO - ECONOMATO | RS | 0,00 | PR | 0,00 | R | 0,00 | | | EP | 0,00 |
| | | CP | 150,00 | PC | 0,00 | I | 0,00 | ECP | 150,00 | EC | 0,00 |
| | | CS | 150,00 | TP | 0,00 | FPV | 0,00 | | | TR | 0,00 |



COMUNE DI SALA BOLOGNESE

CITTA' METROPOLITANA DI BOLOGNA

CONTO DEL BILANCIO - GESTIONE DELLE SPESE 2018 - SPESE

Dettaglio Capitoli, Articoli - Solo con importi

| MISSIONE, PROGRAMMA, TITOLO | DENOMINAZIONE | RESIDUI PASSIVI AL 1/1/2018 (RS) | | PAGAMENTI IN C/RESIDUI (PR) | | RIACCERTAMENTO RESIDUI (R) | | | | RESIDUI PASSIVI DA ESERCIZI PRECEDENTI (EP=RS-PR+R) | |
|--|---------------|--|----|--------------------------------|-----|-----------------------------------|-----|---------------------------------------|----|---|--|
| | | PREVISIONI DEFINITIVE DI COMPETENZA (CP) | | PAGAMENTI IN C/COMPETENZA (PC) | | IMPEGNI (I) | | ECONOMIE DI COMPETENZA (ECP=CP-I-FPV) | | RESIDUI PASSIVI DA ESERCIZIO DI COMPETENZA (EC= I - PC) | |
| | | PREVISIONI DEFINITIVE DI CASSA (CS) | | TOTALE PAGAMENTI (TP=PR+PC) | | FONDO PLURIENNALE VINCOLATO (FPV) | | | | TOTALE RESIDUI PASSIVI DA RIPORTARE (TR=EP+EC) | |
| Cap. 10125.190 Cod. 12.01.1 Pdc U.1.03.02.11.000 PRESTAZIONI PER SERVIZI SPECIFICI - ASILO NIDO | RS | 473,20 | PR | 473,20 | R | 0,00 | | | EP | 0,00 | |
| | CP | 1.000,00 | PC | 400,00 | I | 418,30 | ECP | 581,70 | EC | 18,30 | |
| | CS | 1.473,20 | TP | 873,20 | FPV | 0,00 | | | TR | 18,30 | |
| Cap. 10128.284 Cod. 12.01.1 Pdc U.1.03.02.09.004 MANUTENZIONE IMPIANTI, ATTREZZATURE E MACCHINARI - ASILO NIDO | RS | 0,00 | PR | 0,00 | R | 0,00 | | | EP | 0,00 | |
| | CP | 800,00 | PC | 244,00 | I | 244,00 | ECP | 556,00 | EC | 0,00 | |
| | CS | 800,00 | TP | 244,00 | FPV | 0,00 | | | TR | 0,00 | |
| Cap. 10130.331 Cod. 12.01.1 Pdc U.1.03.02.05.001 TELEFONO - ASILO NIDO | RS | 12,21 | PR | 12,21 | R | 0,00 | | | EP | 0,00 | |
| | CP | 450,00 | PC | 122,51 | I | 136,83 | ECP | 313,17 | EC | 14,32 | |
| | CS | 462,21 | TP | 134,72 | FPV | 0,00 | | | TR | 14,32 | |
| Cap. 10131.90 Cod. 12.01.1 Pdc U.1.03.02.15.006 APPALTO MENSA ASILO NIDO - MINORI E ADULTI | RS | 15.033,79 | PR | 6.452,43 | R | -8.581,36 | | | EP | 0,00 | |
| | CP | 45.000,00 | PC | 33.852,79 | I | 40.875,26 | ECP | 4.124,74 | EC | 7.022,47 | |
| | CS | 60.033,79 | TP | 40.305,22 | FPV | 0,00 | | | TR | 7.022,47 | |
| Cap. 10131.95 Cod. 12.01.1 Pdc U.1.03.02.15.000 APPALTO SERVIZIO GLOBALE ENERGIA (MANUTENZIONI) - ASILO NIDO | RS | 0,00 | PR | 0,00 | R | 0,00 | | | EP | 0,00 | |
| | CP | 13.123,72 | PC | 8.757,34 | I | 13.123,72 | ECP | 0,00 | EC | 4.366,38 | |
| | CS | 13.123,72 | TP | 8.757,34 | FPV | 0,00 | | | TR | 4.366,38 | |
| Cap. 10136.284 Cod. 12.01.1 Pdc U.1.03.02.09.004 MANUTENZIONE IMPIANTI, ATTREZZATURE E MACCHINARI - ASILO NIDO | RS | 6.367,45 | PR | 6.363,65 | R | -3,80 | | | EP | 0,00 | |
| | CP | 1.600,00 | PC | 689,29 | I | 1.288,69 | ECP | 311,31 | EC | 599,40 | |
| | CS | 7.967,45 | TP | 7.052,94 | FPV | 0,00 | | | TR | 599,40 | |
| Cap. 10137.291 Cod. 12.01.1 Pdc U.1.03.02.09.008 MANUTENZIONE IMMOBILI PATRIMONIALI IN USO AL COMUNE - ASILO NIDO | RS | 6.038,00 | PR | 6.038,00 | R | 0,00 | | | EP | 0,00 | |
| | CP | 2.300,00 | PC | 485,02 | I | 1.549,00 | ECP | 751,00 | EC | 1.063,98 | |
| | CS | 8.338,00 | TP | 6.523,02 | FPV | 0,00 | | | TR | 1.063,98 | |
| Cap. 10138.330 Cod. 12.01.1 Pdc U.1.03.02.05.006 APPALTO SERVIZIO GLOBALE ENERGIA (GAS METANO) - ASILO NIDO | RS | 0,00 | PR | 0,00 | R | 0,00 | | | EP | 0,00 | |
| | CP | 23.031,07 | PC | 17.353,07 | I | 23.031,07 | ECP | 0,00 | EC | 5.678,00 | |
| | CS | 23.031,07 | TP | 17.353,07 | FPV | 0,00 | | | TR | 5.678,00 | |



COMUNE DI SALA BOLOGNESE

CITTA' METROPOLITANA DI BOLOGNA

CONTO DEL BILANCIO - GESTIONE DELLE SPESE 2018 - SPESE

Dettaglio Capitoli, Articoli - Solo con importi

| MISSIONE, PROGRAMMA, TITOLO | DENOMINAZIONE | RESIDUI PASSIVI AL 1/1/2018 (RS) | | PAGAMENTI IN C/RESIDUI (PR) | | RIACCERTAMENTO RESIDUI (R) | | | | RESIDUI PASSIVI DA ESERCIZI PRECEDENTI (EP=RS-PR+R) | |
|--|--|--|------------|--------------------------------|------------|-----------------------------------|------------|---------------------------------------|-----------|---|-----------|
| | | PREVISIONI DEFINITIVE DI COMPETENZA (CP) | | PAGAMENTI IN C/COMPETENZA (PC) | | IMPEGNI (I) | | ECONOMIE DI COMPETENZA (ECP=CP-I-FPV) | | RESIDUI PASSIVI DA ESERCIZIO DI COMPETENZA (EC= I - PC) | |
| | | PREVISIONI DEFINITIVE DI CASSA (CS) | | TOTALE PAGAMENTI (TP=PR+PC) | | FONDO PLURIENNALE VINCOLATO (FPV) | | | | TOTALE RESIDUI PASSIVI DA RIPORTARE (TR=EP+EC) | |
| Cap. 10138.332 Cod. 12.01.1 Pdc U.1.03.02.05.004 APPALTO SERVIZIO GLOBALE ENERGIA (ENERGIA ELETTRICA) - ASILO NIDO | RS | 0,00 | PR | 0,00 | R | 0,00 | | | EP | 0,00 | |
| | CP | 5.700,00 | PC | 4.969,58 | I | 5.700,00 | ECP | 0,00 | EC | 730,42 | |
| | CS | 5.700,00 | TP | 4.969,58 | FPV | 0,00 | | | TR | 730,42 | |
| Cap. 10138.333 Cod. 12.01.1 Pdc U.1.03.02.05.005 ACQUA - ASILO NIDO | RS | 544,47 | PR | 544,47 | R | 0,00 | | | EP | 0,00 | |
| | CP | 4.000,00 | PC | 1.729,82 | I | 2.125,67 | ECP | 1.874,33 | EC | 395,85 | |
| | CS | 4.544,47 | TP | 2.274,29 | FPV | 0,00 | | | TR | 395,85 | |
| Cap. 10139.90 Cod. 12.01.1 Pdc U.1.03.02.15.010 APPALTO SERVIZIO NIDO | RS | 42.086,75 | PR | 41.637,75 | R | -449,00 | | | EP | 0,00 | |
| | CP | 443.603,48 | PC | 396.201,85 | I | 443.325,48 | ECP | 278,00 | EC | 47.123,63 | |
| | CS | 485.690,23 | TP | 437.839,60 | FPV | 0,00 | | | TR | 47.123,63 | |
| Cap. 10163.400 Cod. 12.01.1 Pdc U.1.04.01.02.003 CONTRIBUTO A COMUNE CAPOFILA PER SPESE FORMAZIONE OPERATORI INFANZIA - ASILO NIDO | RS | 0,00 | PR | 0,00 | R | 0,00 | | | EP | 0,00 | |
| | CP | 270,00 | PC | 0,00 | I | 0,00 | ECP | 270,00 | EC | 0,00 | |
| | CS | 270,00 | TP | 0,00 | FPV | 0,00 | | | TR | 0,00 | |
| Cap. 10174.496 Cod. 12.01.1 Pdc U.1.04.04.01.001 CONTRIBUTI RELATIVI A PROGETTO "CHERNOBYL" | RS | 0,00 | PR | 0,00 | R | 0,00 | | | EP | 0,00 | |
| | CP | 3.600,00 | PC | 3.460,00 | I | 3.460,00 | ECP | 140,00 | EC | 0,00 | |
| | CS | 3.600,00 | TP | 3.460,00 | FPV | 0,00 | | | TR | 0,00 | |
| Cap. 10189.90 Cod. 12.01.1 Pdc U.1.03.02.17.002 SPESE PER SERVIZIO TESORERIA ASILO NIDO | RS | 4.559,60 | PR | 341,00 | R | -4.218,60 | | | EP | 0,00 | |
| | CP | 7.000,00 | PC | 2.387,60 | I | 2.510,00 | ECP | 4.490,00 | EC | 122,40 | |
| | CS | 11.559,60 | TP | 2.728,60 | FPV | 0,00 | | | TR | 122,40 | |
| Totale Programma 01 | Interventi per l'infanzia e i minori e per asili nido | RS | 78.780,94 | PR | 63.757,31 | R | -15.023,63 | | EP | 0,00 | |
| | | CP | 579.572,46 | PC | 492.151,75 | I | 561.209,97 | ECP | 18.362,49 | EC | 69.058,22 |
| | | CS | 658.353,40 | TP | 555.909,06 | FPV | 0,00 | | TR | 69.058,22 | |
| 1202 Programma 02 | Interventi per la disabilità | | | | | | | | | | |
| TITOLO 1 | SPESE CORRENTI | RS | 35.097,28 | PR | 33.440,96 | R | -1.056,32 | | EP | 600,00 | |
| | | CP | 160.000,00 | PC | 147.415,25 | I | 159.999,99 | ECP | 0,01 | EC | 12.584,74 |
| | | CS | 195.097,28 | TP | 180.856,21 | FPV | 0,00 | | TR | 13.184,74 | |



COMUNE DI SALA BOLOGNESE

CITTA' METROPOLITANA DI BOLOGNA

CONTO DEL BILANCIO - GESTIONE DELLE SPESE 2018 - SPESE

Dettaglio Capitoli, Articoli - Solo con importi

| MISSIONE, PROGRAMMA, TITOLO | DENOMINAZIONE | RESIDUI PASSIVI AL 1/1/2018 (RS) | | PAGAMENTI IN C/RESIDUI (PR) | | RIACCERTAMENTO RESIDUI (R) | | | | RESIDUI PASSIVI DA ESERCIZI PRECEDENTI (EP=RS-PR+R) | |
|-----------------------------|--|--|------------|--------------------------------|------------|-----------------------------------|------------|---------------------------------------|----------|---|-----------|
| | | PREVISIONI DEFINITIVE DI COMPETENZA (CP) | | PAGAMENTI IN C/COMPETENZA (PC) | | IMPEGNI (I) | | ECONOMIE DI COMPETENZA (ECP=CP-I-FPV) | | RESIDUI PASSIVI DA ESERCIZIO DI COMPETENZA (EC= I - PC) | |
| | | PREVISIONI DEFINITIVE DI CASSA (CS) | | TOTALE PAGAMENTI (TP=PR+PC) | | FONDO PLURIENNALE VINCOLATO (FPV) | | | | TOTALE RESIDUI PASSIVI DA RIPORTARE (TR=EP+EC) | |
| | Cap. 10426.251 Cod. 12.02.1 Pdc U.1.03.02.11.999 SOSTEGNO A DISABILI E MEDIATORI CULTURALI | RS | 35.097,28 | PR | 33.440,96 | R | -1.056,32 | | | EP | 600,00 |
| | | CP | 160.000,00 | PC | 147.415,25 | I | 159.999,99 | ECP | 0,01 | EC | 12.584,74 |
| | | CS | 195.097,28 | TP | 180.856,21 | FPV | 0,00 | | | TR | 13.184,74 |
| TITOLO 2 | SPESE IN CONTO CAPITALE | RS | 3.848,92 | PR | 3.848,92 | R | 0,00 | | | EP | 0,00 |
| | | CP | 27.173,99 | PC | 75,96 | I | 27.173,99 | ECP | 0,00 | EC | 27.098,03 |
| | | CS | 31.022,91 | TP | 3.924,88 | FPV | 0,00 | | | TR | 27.098,03 |
| | Cap. 30480.820 Cod. 12.02.2 Pdc U.2.03.02.01.001 CONTRIBUTI PER ABBATTIMENTO BARRIERE ARCHITETTONICHE | RS | 3.848,92 | PR | 3.848,92 | R | 0,00 | | | EP | 0,00 |
| | | CP | 27.173,99 | PC | 75,96 | I | 27.173,99 | ECP | 0,00 | EC | 27.098,03 |
| | | CS | 31.022,91 | TP | 3.924,88 | FPV | 0,00 | | | TR | 27.098,03 |
| Totale Programma 02 | Interventi per la disabilità | RS | 38.946,20 | PR | 37.289,88 | R | -1.056,32 | | | EP | 600,00 |
| | | CP | 187.173,99 | PC | 147.491,21 | I | 187.173,98 | ECP | 0,01 | EC | 39.682,77 |
| | | CS | 226.120,19 | TP | 184.781,09 | FPV | 0,00 | | | TR | 40.282,77 |
| 1203 Programma 03 | Interventi per gli anziani | | | | | | | | | | |
| TITOLO 1 | SPESE CORRENTI | RS | 60.266,84 | PR | 59.904,06 | R | -362,78 | | | EP | 0,00 |
| | | CP | 374.904,64 | PC | 323.718,61 | I | 372.402,83 | ECP | 2.501,81 | EC | 48.684,22 |
| | | CS | 435.171,48 | TP | 383.622,67 | FPV | 0,00 | | | TR | 48.684,22 |
| | Cap. 10412.44 Cod. 12.03.1 Pdc U.1.03.01.02.000 ACQUISTO BENI DI CONSUMO E MATERIE PRIME DIVERSE - SERVIZI SOCIALI | RS | 0,00 | PR | 0,00 | R | 0,00 | | | EP | 0,00 |
| | | CP | 250,00 | PC | 0,00 | I | 0,00 | ECP | 250,00 | EC | 0,00 |
| | | CS | 250,00 | TP | 0,00 | FPV | 0,00 | | | TR | 0,00 |
| | Cap. 10415.36 Cod. 12.03.1 Pdc U.1.03.01.02.002 CARBURANTE E LUBRIFICANTI AUTOMEZZI - SERVIZI SOCIALI | RS | 224,40 | PR | 224,40 | R | 0,00 | | | EP | 0,00 |
| | | CP | 2.815,00 | PC | 1.326,63 | I | 1.696,59 | ECP | 1.118,41 | EC | 369,96 |
| | | CS | 3.039,40 | TP | 1.551,03 | FPV | 0,00 | | | TR | 369,96 |
| | Cap. 10420.36 Cod. 12.03.1 Pdc U.1.03.01.02.002 CARBURANTE E LUBRIFICANTI AUTOMEZZI - SERVIZI SOCIALI - ECONOMATO | RS | 0,00 | PR | 0,00 | R | 0,00 | | | EP | 0,00 |
| | | CP | 300,00 | PC | 82,37 | I | 82,37 | ECP | 217,63 | EC | 0,00 |
| | | CS | 300,00 | TP | 82,37 | FPV | 0,00 | | | TR | 0,00 |



COMUNE DI SALA BOLOGNESE

CITTA' METROPOLITANA DI BOLOGNA

CONTO DEL BILANCIO - GESTIONE DELLE SPESE 2018 - SPESE

Dettaglio Capitoli, Articoli - Solo con importi

| MISSIONE, PROGRAMMA, TITOLO | DENOMINAZIONE | RESIDUI PASSIVI AL 1/1/2018 (RS) | | PAGAMENTI IN C/RESIDUI (PR) | | RIACCERTAMENTO RESIDUI (R) | | | | RESIDUI PASSIVI DA ESERCIZI PRECEDENTI (EP=RS-PR+R) | |
|--|---------------|--|----|--------------------------------|-----|-----------------------------------|-----|---------------------------------------|----|---|--|
| | | PREVISIONI DEFINITIVE DI COMPETENZA (CP) | | PAGAMENTI IN C/COMPETENZA (PC) | | IMPEGNI (I) | | ECONOMIE DI COMPETENZA (ECP=CP-I-FPV) | | RESIDUI PASSIVI DA ESERCIZIO DI COMPETENZA (EC= I - PC) | |
| | | PREVISIONI DEFINITIVE DI CASSA (CS) | | TOTALE PAGAMENTI (TP=PR+PC) | | FONDO PLURIENNALE VINCOLATO (FPV) | | | | TOTALE RESIDUI PASSIVI DA RIPORTARE (TR=EP+EC) | |
| Cap. 10420.44 Cod. 12.03.1 Pdc U.1.03.01.02.000 BENI DI CONSUMO E MATERIE P. - SERVIZI SOCIALI - ECONOMATO | RS | 0,00 | PR | 0,00 | R | 0,00 | | | EP | 0,00 | |
| | CP | 50,00 | PC | 14,54 | I | 14,54 | ECP | 35,46 | EC | 0,00 | |
| | CS | 50,00 | TP | 14,54 | FPV | 0,00 | | | TR | 0,00 | |
| Cap. 10423.91 Cod. 12.03.1 Pdc U.1.03.02.13.002 PULIZIA LOCALI - CENTRO SOCIALE | RS | 526,59 | PR | 163,81 | R | -362,78 | | | EP | 0,00 | |
| | CP | 2.000,00 | PC | 1.499,38 | I | 2.000,00 | ECP | 0,00 | EC | 500,62 | |
| | CS | 2.526,59 | TP | 1.663,19 | FPV | 0,00 | | | TR | 500,62 | |
| Cap. 10430.331 Cod. 12.03.1 Pdc U.1.03.02.05.001 TELEFONO - CENTRO SOCIALE | RS | 80,12 | PR | 80,12 | R | 0,00 | | | EP | 0,00 | |
| | CP | 625,00 | PC | 346,36 | I | 451,31 | ECP | 173,69 | EC | 104,95 | |
| | CS | 705,12 | TP | 426,48 | FPV | 0,00 | | | TR | 104,95 | |
| Cap. 10431.95 Cod. 12.03.1 Pdc U.1.03.02.15.000 APPALTO SERVIZIO GLOBALE ENERGIA (MANUTENZIONI) - CENTRO SOCIALE | RS | 0,00 | PR | 0,00 | R | 0,00 | | | EP | 0,00 | |
| | CP | 2.704,00 | PC | 1.250,08 | I | 2.704,00 | ECP | 0,00 | EC | 1.453,92 | |
| | CS | 2.704,00 | TP | 1.250,08 | FPV | 0,00 | | | TR | 1.453,92 | |
| Cap. 10436.280 Cod. 12.03.1 Pdc U.1.03.02.09.001 MANUTENZIONE AUTOVEICOLI - SERVIZI SOCIALI | RS | 68,00 | PR | 68,00 | R | 0,00 | | | EP | 0,00 | |
| | CP | 2.500,00 | PC | 1.466,25 | I | 1.875,29 | ECP | 624,71 | EC | 409,04 | |
| | CS | 2.568,00 | TP | 1.534,25 | FPV | 0,00 | | | TR | 409,04 | |
| Cap. 10444.284 Cod. 12.03.1 Pdc U.1.03.02.09.004 MANUTENZIONE IMPIANTI, ATTREZZATURE E MACCHINARI - CENTRO SOCIALE | RS | 100,00 | PR | 100,00 | R | 0,00 | | | EP | 0,00 | |
| | CP | 300,00 | PC | 200,00 | I | 300,00 | ECP | 0,00 | EC | 100,00 | |
| | CS | 400,00 | TP | 300,00 | FPV | 0,00 | | | TR | 100,00 | |
| Cap. 10446.330 Cod. 12.03.1 Pdc U.1.03.02.05.006 APPALTO SERVIZIO GLOBALE ENERGIA (GAS METANO) - CENTRO SOCIALE | RS | 0,00 | PR | 0,00 | R | 0,00 | | | EP | 0,00 | |
| | CP | 6.622,69 | PC | 5.153,39 | I | 6.622,69 | ECP | 0,00 | EC | 1.469,30 | |
| | CS | 6.622,69 | TP | 5.153,39 | FPV | 0,00 | | | TR | 1.469,30 | |
| Cap. 10446.332 Cod. 12.03.1 Pdc U.1.03.02.05.004 APPALTO SERVIZIO GLOBALE ENERGIA (ENERGIA ELETTRICA) - CENTRO SOCIALE | RS | 0,00 | PR | 0,00 | R | 0,00 | | | EP | 0,00 | |
| | CP | 5.837,95 | PC | 304,34 | I | 5.837,95 | ECP | 0,00 | EC | 5.533,61 | |
| | CS | 5.837,95 | TP | 304,34 | FPV | 0,00 | | | TR | 5.533,61 | |



COMUNE DI SALA BOLOGNESE

CITTA' METROPOLITANA DI BOLOGNA

CONTO DEL BILANCIO - GESTIONE DELLE SPESE 2018 - SPESE

Dettaglio Capitoli, Articoli - Solo con importi

| MISSIONE, PROGRAMMA, TITOLO | DENOMINAZIONE | RESIDUI PASSIVI AL 1/1/2018 (RS) | | PAGAMENTI IN C/RESIDUI (PR) | | RIACCERTAMENTO RESIDUI (R) | | | | RESIDUI PASSIVI DA ESERCIZI PRECEDENTI (EP=RS-PR+R) | |
|-----------------------------|--|--|------------|--------------------------------|------------|-----------------------------------|------------|---------------------------------------|----------|---|-----------|
| | | PREVISIONI DEFINITIVE DI COMPETENZA (CP) | | PAGAMENTI IN C/COMPETENZA (PC) | | IMPEGNI (I) | | ECONOMIE DI COMPETENZA (ECP=CP-I-FPV) | | RESIDUI PASSIVI DA ESERCIZIO DI COMPETENZA (EC= I - PC) | |
| | | PREVISIONI DEFINITIVE DI CASSA (CS) | | TOTALE PAGAMENTI (TP=PR+PC) | | FONDO PLURIENNALE VINCOLATO (FPV) | | | | TOTALE RESIDUI PASSIVI DA RIPORTARE (TR=EP+EC) | |
| | Cap. 10446.333 Cod. 12.03.1 Pdc U.1.03.02.05.005 ACQUA - CENTRO SOCIALE | RS | 181,06 | PR | 181,06 | R | 0,00 | | | EP | 0,00 |
| | | CP | 900,00 | PC | 604,47 | I | 818,09 | ECP | 81,91 | EC | 213,62 |
| | | CS | 1.081,06 | TP | 785,53 | FPV | 0,00 | | | TR | 213,62 |
| | Cap. 10468.435 Cod. 12.03.1 Pdc U.1.04.01.02.999 TRASFERIMENTO AD AZIENDA SERVIZI ALLA PERSONA (ASP) | RS | 59.086,67 | PR | 59.086,67 | R | 0,00 | | | EP | 0,00 |
| | | CP | 340.000,00 | PC | 301.470,80 | I | 340.000,00 | ECP | 0,00 | EC | 38.529,20 |
| | | CS | 399.086,67 | TP | 360.557,47 | FPV | 0,00 | | | TR | 38.529,20 |
| | Cap. 10478.480 Cod. 12.03.1 Pdc U.1.04.02.05.000 CONTRIBUTI A PRIVATI PER CITTADINI RICOVERATI IN STRUTTURE RESIDENZIALI | RS | 0,00 | PR | 0,00 | R | 0,00 | | | EP | 0,00 |
| | | CP | 10.000,00 | PC | 10.000,00 | I | 10.000,00 | ECP | 0,00 | EC | 0,00 |
| | | CS | 10.000,00 | TP | 10.000,00 | FPV | 0,00 | | | TR | 0,00 |
| Totale Programma | 03 Interventi per gli anziani | RS | 60.266,84 | PR | 59.904,06 | R | -362,78 | | | EP | 0,00 |
| | | CP | 374.904,64 | PC | 323.718,61 | I | 372.402,83 | ECP | 2.501,81 | EC | 48.684,22 |
| | | CS | 435.171,48 | TP | 383.622,67 | FPV | 0,00 | | | TR | 48.684,22 |
| 1205 Programma | 05 Interventi per le famiglie | | | | | | | | | | |
| TITOLO 1 | SPESE CORRENTI | RS | 20.741,65 | PR | 19.010,79 | R | -1.730,86 | | | EP | 0,00 |
| | | CP | 165.510,15 | PC | 139.132,97 | I | 155.654,67 | ECP | 9.855,48 | EC | 16.521,70 |
| | | CS | 186.251,80 | TP | 158.143,76 | FPV | 0,00 | | | TR | 16.521,70 |
| | Cap. 10230.330 Cod. 12.05.1 Pdc U.1.03.02.05.006 APPALTO SERVIZIO GLOBALE ENERGIA (GAS METANO) - AMBULATORI COMUNALI | RS | 0,00 | PR | 0,00 | R | 0,00 | | | EP | 0,00 |
| | | CP | 689,49 | PC | 589,79 | I | 689,49 | ECP | 0,00 | EC | 99,70 |
| | | CS | 689,49 | TP | 589,79 | FPV | 0,00 | | | TR | 99,70 |
| | Cap. 10230.332 Cod. 12.05.1 Pdc U.1.03.02.05.004 APPALTO SERVIZIO GLOBALE ENERGIA (ENERGIA ELETTRICA) - AMBULATORI COMUNALI | RS | 0,00 | PR | 0,00 | R | 0,00 | | | EP | 0,00 |
| | | CP | 490,00 | PC | 25,09 | I | 481,27 | ECP | 8,73 | EC | 456,18 |
| | | CS | 490,00 | TP | 25,09 | FPV | 0,00 | | | TR | 456,18 |
| | Cap. 10230.333 Cod. 12.05.1 Pdc U.1.03.02.05.005 ACQUA - AMBULATORI COMUNALI | RS | 20,76 | PR | 20,76 | R | 0,00 | | | EP | 0,00 |
| | | CP | 800,00 | PC | 59,90 | I | 81,54 | ECP | 718,46 | EC | 21,64 |
| | | CS | 820,76 | TP | 80,66 | FPV | 0,00 | | | TR | 21,64 |



COMUNE DI SALA BOLOGNESE

CITTA' METROPOLITANA DI BOLOGNA

CONTO DEL BILANCIO - GESTIONE DELLE SPESE 2018 - SPESE

Dettaglio Capitoli, Articoli - Solo con importi

| MISSIONE, PROGRAMMA, TITOLO | DENOMINAZIONE | RESIDUI PASSIVI AL 1/1/2018 (RS) | | PAGAMENTI IN C/RESIDUI (PR) | | RIACCERTAMENTO RESIDUI (R) | | | | RESIDUI PASSIVI DA ESERCIZI PRECEDENTI (EP=RS-PR+R) | |
|---|---------------|--|-----------|--------------------------------|-----------|-----------------------------------|-----------|---------------------------------------|----------|---|----------|
| | | PREVISIONI DEFINITIVE DI COMPETENZA (CP) | | PAGAMENTI IN C/COMPETENZA (PC) | | IMPEGNI (I) | | ECONOMIE DI COMPETENZA (ECP=CP-I-FPV) | | RESIDUI PASSIVI DA ESERCIZIO DI COMPETENZA (EC= I - PC) | |
| | | PREVISIONI DEFINITIVE DI CASSA (CS) | | TOTALE PAGAMENTI (TP=PR+PC) | | FONDO PLURIENNALE VINCOLATO (FPV) | | | | TOTALE RESIDUI PASSIVI DA RIPORTARE (TR=EP+EC) | |
| Cap. 10231.95 Cod. 12.05.1 Pdc U.1.03.02.15.000 APPALTO SERVIZIO GLOBALE ENERGIA (MANUTENZIONI) - AMBULATORI COMUNALI | RS | | 0,00 | PR | 0,00 | R | 0,00 | | | EP | 0,00 |
| | CP | | 1.235,61 | PC | 252,33 | I | 1.235,61 | ECP | 0,00 | EC | 983,28 |
| | CS | | 1.235,61 | TP | 252,33 | FPV | 0,00 | | | TR | 983,28 |
| Cap. 10401.1 Cod. 12.05.1 Pdc U.1.01.01.01.002 RETRIBUZIONI AL PERSONALE DI RUOLO - SERVIZI SOCIALI | RS | | 0,00 | PR | 0,00 | R | 0,00 | | | EP | 0,00 |
| | CP | | 69.539,83 | PC | 69.490,66 | I | 69.490,66 | ECP | 49,17 | EC | 0,00 |
| | CS | | 69.539,83 | TP | 69.490,66 | FPV | 0,00 | | | TR | 0,00 |
| Cap. 10402.4 Cod. 12.05.1 Pdc U.1.01.02.01.001 ONERI PREV.LI E ASS.LI A CARICO COMUNE PERS. DI RUOLO - SERVIZI SOCIALI | RS | | 3.294,56 | PR | 3.294,56 | R | 0,00 | | | EP | 0,00 |
| | CP | | 23.423,09 | PC | 19.729,48 | I | 23.423,09 | ECP | 0,00 | EC | 3.693,61 |
| | CS | | 26.717,65 | TP | 23.024,04 | FPV | 0,00 | | | TR | 3.693,61 |
| Cap. 10403.12 Cod. 12.05.1 Pdc U.1.01.01.01.003 LAVORO STRAORDINARIO - SERVIZI SOCIALI | RS | | 50,00 | PR | 50,00 | R | 0,00 | | | EP | 0,00 |
| | CP | | 50,00 | PC | 0,00 | I | 50,00 | ECP | 0,00 | EC | 50,00 |
| | CS | | 100,00 | TP | 50,00 | FPV | 0,00 | | | TR | 50,00 |
| Cap. 10425.190 Cod. 12.05.1 Pdc U.1.03.02.99.000 PRESTAZIONI DIVERSE - SERVIZI ALLA PERSONA | RS | | 4.873,87 | PR | 3.862,26 | R | -1.011,61 | | | EP | 0,00 |
| | CP | | 21.000,00 | PC | 16.376,80 | I | 20.931,30 | ECP | 68,70 | EC | 4.554,50 |
| | CS | | 25.873,87 | TP | 20.239,06 | FPV | 0,00 | | | TR | 4.554,50 |
| Cap. 10438.330 Cod. 12.05.1 Pdc U.1.03.02.05.006 APPALTO SERVIZIO GLOBALE ENERGIA (GAS METANO) - SERVIZI SOCIALI | RS | | 0,00 | PR | 0,00 | R | 0,00 | | | EP | 0,00 |
| | CP | | 9.000,00 | PC | 3.876,00 | I | 9.000,00 | ECP | 0,00 | EC | 5.124,00 |
| | CS | | 9.000,00 | TP | 3.876,00 | FPV | 0,00 | | | TR | 5.124,00 |
| Cap. 10438.332 Cod. 12.05.1 Pdc U.1.03.02.05.004 APPALTO SERVIZIO GLOBALE ENERGIA (ENERGIA ELETTRICA) - SERVIZI SOCIALI | RS | | 654,54 | PR | 0,00 | R | -654,54 | | | EP | 0,00 |
| | CP | | 2.400,00 | PC | 2.259,46 | I | 2.400,00 | ECP | 0,00 | EC | 140,54 |
| | CS | | 3.054,54 | TP | 2.259,46 | FPV | 0,00 | | | TR | 140,54 |
| Cap. 10438.333 Cod. 12.05.1 Pdc U.1.03.02.05.005 ACQUA - SERVIZI SOCIALI | RS | | 343,43 | PR | 343,43 | R | 0,00 | | | EP | 0,00 |
| | CP | | 4.700,00 | PC | 1.943,47 | I | 2.187,11 | ECP | 2.512,89 | EC | 243,64 |
| | CS | | 5.043,43 | TP | 2.286,90 | FPV | 0,00 | | | TR | 243,64 |



COMUNE DI SALA BOLOGNESE

CITTA' METROPOLITANA DI BOLOGNA

CONTO DEL BILANCIO - GESTIONE DELLE SPESE 2018 - SPESE

Dettaglio Capitoli, Articoli - Solo con importi

| MISSIONE, PROGRAMMA, TITOLO | DENOMINAZIONE | RESIDUI PASSIVI AL 1/1/2018 (RS) | | PAGAMENTI IN C/RESIDUI (PR) | | RIACCERTAMENTO RESIDUI (R) | | | | RESIDUI PASSIVI DA ESERCIZI PRECEDENTI (EP=RS-PR+R) | |
|--|---------------|--|----|--------------------------------|-----|-----------------------------------|-----|---------------------------------------|----|---|--|
| | | PREVISIONI DEFINITIVE DI COMPETENZA (CP) | | PAGAMENTI IN C/COMPETENZA (PC) | | IMPEGNI (I) | | ECONOMIE DI COMPETENZA (ECP=CP-I-FPV) | | RESIDUI PASSIVI DA ESERCIZIO DI COMPETENZA (EC= I - PC) | |
| | | PREVISIONI DEFINITIVE DI CASSA (CS) | | TOTALE PAGAMENTI (TP=PR+PC) | | FONDO PLURIENNALE VINCOLATO (FPV) | | | | TOTALE RESIDUI PASSIVI DA RIPORTARE (TR=EP+EC) | |
| Cap. 10439.95 Cod. 12.05.1 Pdc U.1.03.02.15.000 APPALTO SERVIZIO GLOBALE ENERGIA (MANUTENZIONI) - SERVIZI SOCIALI | RS | 0,00 | PR | 0,00 | R | 0,00 | | | EP | 0,00 | |
| | CP | 1.500,00 | PC | 1.391,20 | I | 1.500,00 | ECP | 0,00 | EC | 108,80 | |
| | CS | 1.500,00 | TP | 1.391,20 | FPV | 0,00 | | | TR | 108,80 | |
| Cap. 10457.375 Cod. 12.05.1 Pdc U.1.03.02.07.001 CANONI DI LOCAZIONE PER SCOPI SOCIALI | RS | 0,00 | PR | 0,00 | R | 0,00 | | | EP | 0,00 | |
| | CP | 1.487,50 | PC | 1.487,50 | I | 1.487,50 | ECP | 0,00 | EC | 0,00 | |
| | CS | 1.487,50 | TP | 1.487,50 | FPV | 0,00 | | | TR | 0,00 | |
| Cap. 10469.440 Cod. 12.05.1 Pdc U.1.04.01.02.000 TRASFERIMENTI AD ALTRI ENTI DEL SETTORE PUBBLICO | RS | 5.000,00 | PR | 5.000,00 | R | 0,00 | | | EP | 0,00 | |
| | CP | 5.200,00 | PC | 41,22 | I | 41,22 | ECP | 5.158,78 | EC | 0,00 | |
| | CS | 10.200,00 | TP | 5.041,22 | FPV | 0,00 | | | TR | 0,00 | |
| Cap. 10475.480 Cod. 12.05.1 Pdc U.1.04.02.05.000 CONTRIBUTI ALLE FAMIGLIE PROGETTO CONCILIAZIONE VITA-LAVORO FREQUENZA CENTRI ESTIVI - QUOTA FSE | RS | 0,00 | PR | 0,00 | R | 0,00 | | | EP | 0,00 | |
| | CP | 6.949,85 | PC | 5.679,85 | I | 5.679,85 | ECP | 1.270,00 | EC | 0,00 | |
| | CS | 6.949,85 | TP | 5.679,85 | FPV | 0,00 | | | TR | 0,00 | |
| Cap. 10477.480 Cod. 12.05.1 Pdc U.1.04.02.05.000 CONTRIBUTI A PRIVATI PER ASSISTENZA MINORI, ADULTI E ANZIANI | RS | 180,00 | PR | 180,00 | R | 0,00 | | | EP | 0,00 | |
| | CP | 2.000,00 | PC | 1.964,29 | I | 1.964,29 | ECP | 35,71 | EC | 0,00 | |
| | CS | 2.180,00 | TP | 2.144,29 | FPV | 0,00 | | | TR | 0,00 | |
| Cap. 10478.481 Cod. 12.05.1 Pdc U.1.04.02.05.000 CONTRIBUTI A PRIVATI IN CONTO AFFITTO | RS | 5.000,00 | PR | 5.000,00 | R | 0,00 | | | EP | 0,00 | |
| | CP | 0,00 | PC | 0,00 | I | 0,00 | ECP | 0,00 | EC | 0,00 | |
| | CS | 5.000,00 | TP | 5.000,00 | FPV | 0,00 | | | TR | 0,00 | |
| Cap. 10484.571 Cod. 12.05.1 Pdc U.1.07.05.05.000 INTERESSI P.SU MUTUI ALTRI SOGGETTI - SERVIZI SOCIALI | RS | 0,00 | PR | 0,00 | R | 0,00 | | | EP | 0,00 | |
| | CP | 8.100,00 | PC | 8.066,96 | I | 8.066,96 | ECP | 33,04 | EC | 0,00 | |
| | CS | 8.100,00 | TP | 8.066,96 | FPV | 0,00 | | | TR | 0,00 | |
| Cap. 10488.600 Cod. 12.05.1 Pdc U.1.02.01.01.001 I.R.A.P. ATTIVITA' ISTITUZIONALI - SERVIZI SOCIALI | RS | 1.324,49 | PR | 1.259,78 | R | -64,71 | | | EP | 0,00 | |
| | CP | 6.944,78 | PC | 5.898,97 | I | 6.944,78 | ECP | 0,00 | EC | 1.045,81 | |
| | CS | 8.269,27 | TP | 7.158,75 | FPV | 0,00 | | | TR | 1.045,81 | |



COMUNE DI SALA BOLOGNESE

CITTA' METROPOLITANA DI BOLOGNA

CONTO DEL BILANCIO - GESTIONE DELLE SPESE 2018 - SPESE

Dettaglio Capitoli, Articoli - Solo con importi

| MISSIONE, PROGRAMMA, TITOLO | DENOMINAZIONE | RESIDUI PASSIVI AL 1/1/2018 (RS) | | PAGAMENTI IN C/RESIDUI (PR) | | RIACCERTAMENTO RESIDUI (R) | | | | RESIDUI PASSIVI DA ESERCIZI PRECEDENTI (EP=RS-PR+R) | |
|-----------------------------|--|--|------------|--------------------------------|------------|-----------------------------------|------------|---------------------------------------|----------|---|-----------|
| | | PREVISIONI DEFINITIVE DI COMPETENZA (CP) | | PAGAMENTI IN C/COMPETENZA (PC) | | IMPEGNI (I) | | ECONOMIE DI COMPETENZA (ECP=CP-I-FPV) | | RESIDUI PASSIVI DA ESERCIZIO DI COMPETENZA (EC= I - PC) | |
| | | PREVISIONI DEFINITIVE DI CASSA (CS) | | TOTALE PAGAMENTI (TP=PR+PC) | | FONDO PLURIENNALE VINCOLATO (FPV) | | | | TOTALE RESIDUI PASSIVI DA RIPORTARE (TR=EP+EC) | |
| Totale Programma 05 | Interventi per le famiglie | RS | 20.741,65 | PR | 19.010,79 | R | -1.730,86 | | | EP | 0,00 |
| | | CP | 165.510,15 | PC | 139.132,97 | I | 155.654,67 | ECP | 9.855,48 | EC | 16.521,70 |
| | | CS | 186.251,80 | TP | 158.143,76 | FPV | 0,00 | | | TR | 16.521,70 |
| 1207 Programma 07 | Programmazione e governo della rete dei servizi socio-sanitari e sociali | | | | | | | | | | |
| TITOLO 1 | SPESE CORRENTI | RS | 3.824,30 | PR | 3.824,30 | R | 0,00 | | | EP | 0,00 |
| | | CP | 4.263,77 | PC | 3.824,30 | I | 3.824,30 | ECP | 439,47 | EC | 0,00 |
| | | CS | 8.088,07 | TP | 7.648,60 | FPV | 0,00 | | | TR | 0,00 |
| | Cap. 10463.403 Cod. 12.07.1 Pdc U.1.04.01.02.005 TRASFERIM. A COMUNE CAPOZONA/UNIONE PER PROGETTI GESTIONE ASSOCIATA INTERCOMUNALE | RS | 1.263,77 | PR | 1.263,77 | R | 0,00 | | | EP | 0,00 |
| | | CP | 1.263,77 | PC | 1.263,77 | I | 1.263,77 | ECP | 0,00 | EC | 0,00 |
| | | CS | 2.527,54 | TP | 2.527,54 | FPV | 0,00 | | | TR | 0,00 |
| | Cap. 10466.425 Cod. 12.07.1 Pdc U.1.04.01.02.005 TRASFERIMENTO A UNIONE TERRE D'ACQUA SERVIZI SOCIALI | RS | 2.560,53 | PR | 2.560,53 | R | 0,00 | | | EP | 0,00 |
| | | CP | 3.000,00 | PC | 2.560,53 | I | 2.560,53 | ECP | 439,47 | EC | 0,00 |
| | | CS | 5.560,53 | TP | 5.121,06 | FPV | 0,00 | | | TR | 0,00 |
| Totale Programma 07 | Programmazione e governo della rete dei servizi socio-sanitari e sociali | RS | 3.824,30 | PR | 3.824,30 | R | 0,00 | | | EP | 0,00 |
| | | CP | 4.263,77 | PC | 3.824,30 | I | 3.824,30 | ECP | 439,47 | EC | 0,00 |
| | | CS | 8.088,07 | TP | 7.648,60 | FPV | 0,00 | | | TR | 0,00 |
| 1208 Programma 08 | Cooperazione e associazionismo | | | | | | | | | | |
| TITOLO 1 | SPESE CORRENTI | RS | 2.074,00 | PR | 2.074,00 | R | 0,00 | | | EP | 0,00 |
| | | CP | 10.159,00 | PC | 6.912,95 | I | 9.097,95 | ECP | 1.061,05 | EC | 2.185,00 |
| | | CS | 12.233,00 | TP | 8.986,95 | FPV | 0,00 | | | TR | 2.185,00 |
| | Cap. 10474.495 Cod. 12.08.1 Pdc U.1.04.04.01.001 CONTRIBUTI AD ASSOCIAZIONI ED ORGANIZZAZIONI DIVERSE | RS | 2.000,00 | PR | 2.000,00 | R | 0,00 | | | EP | 0,00 |
| | | CP | 9.900,00 | PC | 6.738,95 | I | 8.838,95 | ECP | 1.061,05 | EC | 2.100,00 |
| | | CS | 11.900,00 | TP | 8.738,95 | FPV | 0,00 | | | TR | 2.100,00 |
| | Cap. 10474.496 Cod. 12.08.1 Pdc U.1.04.04.01.001 TRASFERIMENTO AD ASSOCIAZIONI PER TRASPORTI SOCIALI E PROGETTO CHERNOBYL | RS | 74,00 | PR | 74,00 | R | 0,00 | | | EP | 0,00 |
| | | CP | 259,00 | PC | 174,00 | I | 259,00 | ECP | 0,00 | EC | 85,00 |
| | | CS | 333,00 | TP | 248,00 | FPV | 0,00 | | | TR | 85,00 |



COMUNE DI SALA BOLOGNESE

CITTA' METROPOLITANA DI BOLOGNA

CONTO DEL BILANCIO - GESTIONE DELLE SPESE 2018 - SPESE

Dettaglio Capitoli, Articoli - Solo con importi

| MISSIONE, PROGRAMMA, TITOLO | DENOMINAZIONE | RESIDUI PASSIVI AL 1/1/2018 (RS) | | PAGAMENTI IN C/RESIDUI (PR) | | RIACCERTAMENTO RESIDUI (R) | | | | RESIDUI PASSIVI DA ESERCIZI PRECEDENTI (EP=RS-PR+R) | |
|-----------------------------|---|--|-----------|--------------------------------|-----------|-----------------------------------|-----------|---------------------------------------|-----------|---|-----------|
| | | PREVISIONI DEFINITIVE DI COMPETENZA (CP) | | PAGAMENTI IN C/COMPETENZA (PC) | | IMPEGNI (I) | | ECONOMIE DI COMPETENZA (ECP=CP-I-FPV) | | RESIDUI PASSIVI DA ESERCIZIO DI COMPETENZA (EC= I - PC) | |
| | | PREVISIONI DEFINITIVE DI CASSA (CS) | | TOTALE PAGAMENTI (TP=PR+PC) | | FONDO PLURIENNALE VINCOLATO (FPV) | | | | TOTALE RESIDUI PASSIVI DA RIPORTARE (TR=EP+EC) | |
| Totale Programma 08 | Cooperazione e associazionismo | RS | 2.074,00 | PR | 2.074,00 | R | 0,00 | | | EP | 0,00 |
| | | CP | 10.159,00 | PC | 6.912,95 | I | 9.097,95 | ECP | 1.061,05 | EC | 2.185,00 |
| | | CS | 12.233,00 | TP | 8.986,95 | FPV | 0,00 | | | TR | 2.185,00 |
| 1209 Programma 09 | Servizio necroscopico e cimiteriale | | | | | | | | | | |
| TITOLO 1 | SPESE CORRENTI | RS | 5.255,35 | PR | 3.801,88 | R | -1.453,47 | | | EP | 0,00 |
| | | CP | 54.670,00 | PC | 28.095,01 | I | 44.512,07 | ECP | 10.157,93 | EC | 16.417,06 |
| | | CS | 59.925,35 | TP | 31.896,89 | FPV | 0,00 | | | TR | 16.417,06 |
| | Cap. 10513.58 Cod. 12.09.1 Pdc U.1.03.01.02.000 ACQUISTI PER MANUTENZIONI ORDINARIE - SERVIZIO NECROSCOPICO E CIMITERIALE | RS | 498,88 | PR | 497,68 | R | -1,20 | | | EP | 0,00 |
| | | CP | 700,00 | PC | 450,00 | I | 700,00 | ECP | 0,00 | EC | 250,00 |
| | | CS | 1.198,88 | TP | 947,68 | FPV | 0,00 | | | TR | 250,00 |
| | Cap. 10523.90 Cod. 12.09.1 Pdc U.1.03.02.15.999 APPALTO PER GESTIONE - SERVIZIO NECROSCOPICO E CIMITERIALE | RS | 1.161,44 | PR | 1.161,44 | R | 0,00 | | | EP | 0,00 |
| | | CP | 35.000,00 | PC | 21.268,26 | I | 32.636,22 | ECP | 2.363,78 | EC | 11.367,96 |
| | | CS | 36.161,44 | TP | 22.429,70 | FPV | 0,00 | | | TR | 11.367,96 |
| | Cap. 10529.290 Cod. 12.09.1 Pdc U.1.03.02.09.008 MANUTENZIONE IMMOBILI DEMANIALI - SERVIZIO NECROSCOPICO E CIMITERIALE | RS | 878,40 | PR | 878,40 | R | 0,00 | | | EP | 0,00 |
| | | CP | 6.000,00 | PC | 1.028,07 | I | 3.438,27 | ECP | 2.561,73 | EC | 2.410,20 |
| | | CS | 6.878,40 | TP | 1.906,47 | FPV | 0,00 | | | TR | 2.410,20 |
| | Cap. 10538.332 Cod. 12.09.1 Pdc U.1.03.02.05.004 ILLUMINAZIONE VOTIVA DELLE TOMBE - SERVIZIO NECROSCOPICO E CIMITERIALE | RS | 192,75 | PR | 192,75 | R | 0,00 | | | EP | 0,00 |
| | | CP | 4.270,00 | PC | 4.013,91 | I | 4.263,31 | ECP | 6,69 | EC | 249,40 |
| | | CS | 4.462,75 | TP | 4.206,66 | FPV | 0,00 | | | TR | 249,40 |
| | Cap. 10538.333 Cod. 12.09.1 Pdc U.1.03.02.05.005 ACQUA CIMITERI - SERVIZIO NECROSCOPICO E CIMITERIALE | RS | 1.502,08 | PR | 49,81 | R | -1.452,27 | | | EP | 0,00 |
| | | CP | 2.500,00 | PC | 169,65 | I | 240,35 | ECP | 2.259,65 | EC | 70,70 |
| | | CS | 4.002,08 | TP | 219,46 | FPV | 0,00 | | | TR | 70,70 |
| | Cap. 10581.480 Cod. 12.09.1 Pdc U.1.04.02.05.000 RESTITUZIONE PER RINUNCIA LOCULI | RS | 0,00 | PR | 0,00 | R | 0,00 | | | EP | 0,00 |
| | | CP | 3.200,00 | PC | 233,92 | I | 233,92 | ECP | 2.966,08 | EC | 0,00 |
| | | CS | 3.200,00 | TP | 233,92 | FPV | 0,00 | | | TR | 0,00 |



COMUNE DI SALA BOLOGNESE

CITTA' METROPOLITANA DI BOLOGNA

CONTO DEL BILANCIO - GESTIONE DELLE SPESE 2018 - SPESE

Dettaglio Capitoli, Articoli - Solo con importi

| MISSIONE, PROGRAMMA, TITOLO | DENOMINAZIONE | RESIDUI PASSIVI AL 1/1/2018 (RS) | | PAGAMENTI IN C/RESIDUI (PR) | | RIACCERTAMENTO RESIDUI (R) | | | | RESIDUI PASSIVI DA ESERCIZI PRECEDENTI (EP=RS-PR+R) | |
|-----------------------------|---|--|------------|--------------------------------|-----------|-----------------------------------|-----------|---------------------------------------|-----------|---|-----------|
| | | PREVISIONI DEFINITIVE DI COMPETENZA (CP) | | PAGAMENTI IN C/COMPETENZA (PC) | | IMPEGNI (I) | | ECONOMIE DI COMPETENZA (ECP=CP-I-FPV) | | RESIDUI PASSIVI DA ESERCIZIO DI COMPETENZA (EC= I - PC) | |
| | | PREVISIONI DEFINITIVE DI CASSA (CS) | | TOTALE PAGAMENTI (TP=PR+PC) | | FONDO PLURIENNALE VINCOLATO (FPV) | | | | TOTALE RESIDUI PASSIVI DA RIPORTARE (TR=EP+EC) | |
| | Cap. 10588.90 Cod. 12.09.1 Pdc U.1.03.02.17.002 SPESE PER SERVIZIO TESORERIA LAMPADE VOTIVE | RS | 1.021,80 | PR | 1.021,80 | R | 0,00 | | | EP | 0,00 |
| | | CP | 3.000,00 | PC | 931,20 | I | 3.000,00 | ECP | 0,00 | EC | 2.068,80 |
| | | CS | 4.021,80 | TP | 1.953,00 | FPV | 0,00 | | | TR | 2.068,80 |
| TITOLO 2 | SPESE IN CONTO CAPITALE | RS | 8.073,63 | PR | 0,00 | R | 0,00 | | | EP | 8.073,63 |
| | | CP | 53.100,37 | PC | 8.880,00 | I | 10.689,17 | ECP | 34.310,83 | EC | 1.809,17 |
| | | CS | 61.174,00 | TP | 8.880,00 | FPV | 8.100,37 | | | TR | 9.882,80 |
| | Cap. 30501.703 Cod. 12.09.2 Pdc U.2.02.01.09.015 COSTRUZIONE LOCULI | RS | 0,00 | PR | 0,00 | R | 0,00 | | | EP | 0,00 |
| | | CP | 0,00 | PC | 0,00 | I | 0,00 | ECP | -8.100,37 | EC | 0,00 |
| | | CS | 8.100,37 | TP | 0,00 | FPV | 8.100,37 | | | TR | 0,00 |
| | Cap. 30501.705 Cod. 12.09.2 Pdc U.2.02.01.09.015 MANUTENZIONE STRAORDINARIA CIMITERI | RS | 0,00 | PR | 0,00 | R | 0,00 | | | EP | 0,00 |
| | | CP | 30.000,00 | PC | 0,00 | I | 0,00 | ECP | 30.000,00 | EC | 0,00 |
| | | CS | 30.000,00 | TP | 0,00 | FPV | 0,00 | | | TR | 0,00 |
| | Cap. 30501.707 Cod. 12.09.2 Pdc U.2.03.02.01.001 RESTITUZIONE PER RINUNCIA LOCULI | RS | 0,00 | PR | 0,00 | R | 0,00 | | | EP | 0,00 |
| | | CP | 15.000,00 | PC | 8.880,00 | I | 10.689,17 | ECP | 4.310,83 | EC | 1.809,17 |
| | | CS | 15.000,00 | TP | 8.880,00 | FPV | 0,00 | | | TR | 1.809,17 |
| | Cap. 30501.5703 Cod. 12.09.2 Pdc U.2.05.02.01.001 FONDO PLURIENNALE VINCOLATO - COSTRUZIONE LOCULI | RS | 0,00 | PR | 0,00 | R | 0,00 | | | EP | 0,00 |
| | | CP | 8.100,37 | PC | 0,00 | I | 0,00 | ECP | 8.100,37 | EC | 0,00 |
| | | CS | 0,00 | TP | 0,00 | FPV | 0,00 | | | TR | 0,00 |
| | Cap. 30580.780 Cod. 12.09.2 Pdc U.2.03.01.02.001 RESTITUZIONE CONTRIBUTI A REGIONE | RS | 8.073,63 | PR | 0,00 | R | 0,00 | | | EP | 8.073,63 |
| | | CP | 0,00 | PC | 0,00 | I | 0,00 | ECP | 0,00 | EC | 0,00 |
| | | CS | 8.073,63 | TP | 0,00 | FPV | 0,00 | | | TR | 8.073,63 |
| Totale Programma 09 | Servizio necroscopico e cimiteriale | RS | 13.328,98 | PR | 3.801,88 | R | -1.453,47 | | | EP | 8.073,63 |
| | | CP | 107.770,37 | PC | 36.975,01 | I | 55.201,24 | ECP | 44.468,76 | EC | 18.226,23 |
| | | CS | 121.099,35 | TP | 40.776,89 | FPV | 8.100,37 | | | TR | 26.299,86 |



COMUNE DI SALA BOLOGNESE

CITTA' METROPOLITANA DI BOLOGNA

CONTO DEL BILANCIO - GESTIONE DELLE SPESE 2018 - SPESE

Dettaglio Capitoli, Articoli - Solo con importi

| MISSIONE, PROGRAMMA, TITOLO | DENOMINAZIONE | RESIDUI PASSIVI AL 1/1/2018 (RS) | | PAGAMENTI IN C/RESIDUI (PR) | | RIACCERTAMENTO RESIDUI (R) | | RESIDUI PASSIVI DA ESERCIZI PRECEDENTI (EP=RS-PR+R) | | | | | |
|-----------------------------|---------------|--|--|--------------------------------|--------------|-----------------------------------|--------------|---|--------------|------------|-----------|-----------|------------|
| | | PREVISIONI DEFINITIVE DI COMPETENZA (CP) | | PAGAMENTI IN C/COMPETENZA (PC) | | IMPEGNI (I) | | ECONOMIE DI COMPETENZA (ECP=CP-I-FPV) | | | | | |
| | | PREVISIONI DEFINITIVE DI CASSA (CS) | | TOTALE PAGAMENTI (TP=PR+PC) | | FONDO PLURIENNALE VINCOLATO (FPV) | | TOTALE RESIDUI PASSIVI DA RIPORTARE (TR=EP+EC) | | | | | |
| TOTALE MISSIONE | 12 | Diritti sociali, politiche sociali e famiglia | | RS | 217.962,91 | PR | 189.662,22 | R | -19.627,06 | ECP | 76.689,07 | EP | 8.673,63 |
| | | | | CP | 1.429.354,38 | PC | 1.150.206,80 | I | 1.344.564,94 | | | EC | 194.358,14 |
| | | | | CS | 1.647.317,29 | TP | 1.339.869,02 | FPV | 8.100,37 | | | TR | 203.031,77 |



COMUNE DI SALA BOLOGNESE

CITTA' METROPOLITANA DI BOLOGNA

CONTO DEL BILANCIO - GESTIONE DELLE SPESE 2018 - SPESE

Dettaglio Capitoli, Articoli - Solo con importi

| MISSIONE, PROGRAMMA, TITOLO | DENOMINAZIONE | RESIDUI PASSIVI AL 1/1/2018 (RS) | | PAGAMENTI IN C/RESIDUI (PR) | | RIACCERTAMENTO RESIDUI (R) | | | | RESIDUI PASSIVI DA ESERCIZI PRECEDENTI (EP=RS-PR+R) | | |
|-----------------------------|---|---|----------|--------------------------------|----------|-----------------------------------|----------|---------------------------------------|--------|---|----------|----------|
| | | PREVISIONI DEFINITIVE DI COMPETENZA (CP) | | PAGAMENTI IN C/COMPETENZA (PC) | | IMPEGNI (I) | | ECONOMIE DI COMPETENZA (ECP=CP-I-FPV) | | RESIDUI PASSIVI DA ESERCIZIO DI COMPETENZA (EC= I - PC) | | |
| | | PREVISIONI DEFINITIVE DI CASSA (CS) | | TOTALE PAGAMENTI (TP=PR+PC) | | FONDO PLURIENNALE VINCOLATO (FPV) | | | | TOTALE RESIDUI PASSIVI DA RIPORTARE (TR=EP+EC) | | |
| MISSIONE | 14 | Sviluppo economico e competitività | | | | | | | | | | |
| 1402 Programma | 02 | Commercio - reti distributive - tutela dei consumatori | | | | | | | | | | |
| TITOLO 1 | SPESE CORRENTI | RS | 2.690,62 | PR | 2.690,62 | R | 0,00 | | | EP | 0,00 | |
| | | CP | 6.123,96 | PC | 1.957,29 | I | 5.657,96 | ECP | 466,00 | EC | 3.700,67 | |
| | | CS | 8.814,58 | TP | 4.647,91 | FPV | 0,00 | | | TR | 3.700,67 | |
| | Cap. 11226.251 Cod. 14.02.1 Pdc U.1.03.02.11.000 INCARICHI DIVERSI - FIERE, MERCATI E SERVIZI CONNESSI | RS | 2.566,66 | PR | 2.566,66 | R | 0,00 | | | EP | 0,00 | |
| | | CP | 6.000,00 | PC | 1.833,33 | I | 5.534,00 | ECP | 466,00 | EC | 3.700,67 | |
| | | CS | 8.566,66 | TP | 4.399,99 | FPV | 0,00 | | | TR | 3.700,67 | |
| | Cap. 12570.450 Cod. 14.02.1 Pdc U.1.04.03.99.000 CONTRIBUTI PER FARMACIE RURALI | RS | 123,96 | PR | 123,96 | R | 0,00 | | | EP | 0,00 | |
| | | CP | 123,96 | PC | 123,96 | I | 123,96 | ECP | 0,00 | EC | 0,00 | |
| | | CS | 247,92 | TP | 247,92 | FPV | 0,00 | | | TR | 0,00 | |
| Totale Programma | 02 | Commercio - reti distributive - tutela dei consumatori | RS | 2.690,62 | PR | 2.690,62 | R | 0,00 | | EP | 0,00 | |
| | | | CP | 6.123,96 | PC | 1.957,29 | I | 5.657,96 | ECP | 466,00 | EC | 3.700,67 |
| | | | CS | 8.814,58 | TP | 4.647,91 | FPV | 0,00 | | TR | 3.700,67 | |
| TOTALE MISSIONE | 14 | Sviluppo economico e competitività | RS | 2.690,62 | PR | 2.690,62 | R | 0,00 | | EP | 0,00 | |
| | | | CP | 6.123,96 | PC | 1.957,29 | I | 5.657,96 | ECP | 466,00 | EC | 3.700,67 |
| | | | CS | 8.814,58 | TP | 4.647,91 | FPV | 0,00 | | TR | 3.700,67 | |



COMUNE DI SALA BOLOGNESE

CITTA' METROPOLITANA DI BOLOGNA

CONTO DEL BILANCIO - GESTIONE DELLE SPESE 2018 - SPESE

Dettaglio Capitoli, Articoli - Solo con importi

| MISSIONE, PROGRAMMA, TITOLO | DENOMINAZIONE | RESIDUI PASSIVI AL 1/1/2018 (RS) | | PAGAMENTI IN C/RESIDUI (PR) | | RIACCERTAMENTO RESIDUI (R) | | | | RESIDUI PASSIVI DA ESERCIZI PRECEDENTI (EP=RS-PR+R) | | |
|-----------------------------|--|---|------------|--------------------------------|------|-----------------------------------|-----------|---------------------------------------|-----------|---|------|------|
| | | PREVISIONI DEFINITIVE DI COMPETENZA (CP) | | PAGAMENTI IN C/COMPETENZA (PC) | | IMPEGNI (I) | | ECONOMIE DI COMPETENZA (ECP=CP-I-FPV) | | RESIDUI PASSIVI DA ESERCIZIO DI COMPETENZA (EC= I - PC) | | |
| | | PREVISIONI DEFINITIVE DI CASSA (CS) | | TOTALE PAGAMENTI (TP=PR+PC) | | FONDO PLURIENNALE VINCOLATO (FPV) | | | | TOTALE RESIDUI PASSIVI DA RIPORTARE (TR=EP+EC) | | |
| MISSIONE | 17 | Energia e diversificazione delle fonti energetiche | | | | | | | | | | |
| 1701 Programma | 01 | Fonti energetiche | | | | | | | | | | |
| TITOLO 1 | SPESE CORRENTI | RS | 0,00 | PR | 0,00 | R | 0,00 | | | EP | 0,00 | |
| | | CP | 500,00 | PC | 0,00 | I | 0,00 | ECP | 500,00 | EC | 0,00 | |
| | | CS | 500,00 | TP | 0,00 | FPV | 0,00 | | | TR | 0,00 | |
| | Cap. 9696.450 Cod. 17.01.1 Pdc U.1.04.03.99.000 CORRISPETTIVO ONERI DI GESTIONE PER RIQUALIFICAZIONE ENERGETICA | RS | 0,00 | PR | 0,00 | R | 0,00 | | | EP | 0,00 | |
| | | CP | 500,00 | PC | 0,00 | I | 0,00 | ECP | 500,00 | EC | 0,00 | |
| | | CS | 500,00 | TP | 0,00 | FPV | 0,00 | | | TR | 0,00 | |
| TITOLO 2 | SPESE IN CONTO CAPITALE | RS | 0,00 | PR | 0,00 | R | 0,00 | | | EP | 0,00 | |
| | | CP | 129.936,77 | PC | 0,00 | I | 0,00 | ECP | 65.000,00 | EC | 0,00 | |
| | | CS | 129.936,77 | TP | 0,00 | FPV | 64.936,77 | | | TR | 0,00 | |
| | Cap. 32000.800 Cod. 17.01.2 Pdc U.2.03.03.02.001 CONTRIBUTO AGLI INVESTIMENTI AD AZIENDE PARTECIPATE - RIQUALIFICAZIONE ENERGETICA | RS | 0,00 | PR | 0,00 | R | 0,00 | | | EP | 0,00 | |
| | | CP | 65.000,00 | PC | 0,00 | I | 0,00 | ECP | 63,23 | EC | 0,00 | |
| | | CS | 129.936,77 | TP | 0,00 | FPV | 64.936,77 | | | TR | 0,00 | |
| | Cap. 32000.5800 Cod. 17.01.2 Pdc U.2.05.02.01.001 FONDO PLURIENNALE VINCOLATO - CONTRIBUTO AGLI INVESTIMENTI AD AZIENDE PARTECIPATE - RIQUALIFICAZIONE ENERGETICA | RS | 0,00 | PR | 0,00 | R | 0,00 | | | EP | 0,00 | |
| | | CP | 64.936,77 | PC | 0,00 | I | 0,00 | ECP | 64.936,77 | EC | 0,00 | |
| | | CS | 0,00 | TP | 0,00 | FPV | 0,00 | | | TR | 0,00 | |
| Totale Programma | 01 | Fonti energetiche | RS | 0,00 | PR | 0,00 | R | 0,00 | | EP | 0,00 | |
| | | | CP | 130.436,77 | PC | 0,00 | I | 0,00 | ECP | 65.500,00 | EC | 0,00 |
| | | | CS | 130.436,77 | TP | 0,00 | FPV | 64.936,77 | | TR | 0,00 | |
| TOTALE MISSIONE | 17 | Energia e diversificazione delle fonti energetiche | RS | 0,00 | PR | 0,00 | R | 0,00 | | EP | 0,00 | |
| | | | CP | 130.436,77 | PC | 0,00 | I | 0,00 | ECP | 65.500,00 | EC | 0,00 |
| | | | CS | 130.436,77 | TP | 0,00 | FPV | 64.936,77 | | TR | 0,00 | |



COMUNE DI SALA BOLOGNESE

CITTA' METROPOLITANA DI BOLOGNA

CONTO DEL BILANCIO - GESTIONE DELLE SPESE 2018 - SPESE

Dettaglio Capitoli, Articoli - Solo con importi

| MISSIONE, PROGRAMMA, TITOLO | DENOMINAZIONE | RESIDUI PASSIVI AL 1/1/2018 (RS) | | PAGAMENTI IN C/RESIDUI (PR) | | RIACCERTAMENTO RESIDUI (R) | | | | RESIDUI PASSIVI DA ESERCIZI PRECEDENTI (EP=RS-PR+R) | |
|-----------------------------|--|--|------------|--------------------------------|------|-----------------------------------|------------|---------------------------------------|-----------|---|------|
| | | PREVISIONI DEFINITIVE DI COMPETENZA (CP) | | PAGAMENTI IN C/COMPETENZA (PC) | | IMPEGNI (I) | | ECONOMIE DI COMPETENZA (ECP=CP-I-FPV) | | RESIDUI PASSIVI DA ESERCIZIO DI COMPETENZA (EC= I - PC) | |
| | | PREVISIONI DEFINITIVE DI CASSA (CS) | | TOTALE PAGAMENTI (TP=PR+PC) | | FONDO PLURIENNALE VINCOLATO (FPV) | | | | TOTALE RESIDUI PASSIVI DA RIPORTARE (TR=EP+EC) | |
| MISSIONE 20 | Fondi e accantonamenti | | | | | | | | | | |
| 2001 Programma 01 | Fondo di riserva | | | | | | | | | | |
| TITOLO 1 | SPESE CORRENTI | RS | 10.635,48 | PR | 0,00 | R | -10.635,48 | | | EP | 0,00 |
| | | CP | 91.322,52 | PC | 0,00 | I | 0,00 | ECP | 91.322,52 | EC | 0,00 |
| | | CS | 160.000,00 | TP | 0,00 | FPV | 0,00 | | | TR | 0,00 |
| | Cap. 1899.692 Cod. 20.01.1 Pdc U.1.10.01.01.001 FONDO DI RISERVA | RS | 0,00 | PR | 0,00 | R | 0,00 | | | EP | 0,00 |
| | | CP | 18.687,04 | PC | 0,00 | I | 0,00 | ECP | 18.687,04 | EC | 0,00 |
| | | CS | 0,00 | TP | 0,00 | FPV | 0,00 | | | TR | 0,00 |
| | Cap. 1899.693 Cod. 20.01.1 Pdc U.1.10.01.01.001 FONDO DI RISERVA DI CASSA | RS | 0,00 | PR | 0,00 | R | 0,00 | | | EP | 0,00 |
| | | CP | 0,00 | PC | 0,00 | I | 0,00 | ECP | 0,00 | EC | 0,00 |
| | | CS | 100.000,00 | TP | 0,00 | FPV | 0,00 | | | TR | 0,00 |
| | Cap. 1899.694 Cod. 20.01.1 Pdc U.1.10.01.99.000 FONDO RISCHI E CONTENZIOSO | RS | 0,00 | PR | 0,00 | R | 0,00 | | | EP | 0,00 |
| | | CP | 70.000,00 | PC | 0,00 | I | 0,00 | ECP | 70.000,00 | EC | 0,00 |
| | | CS | 60.000,00 | TP | 0,00 | FPV | 0,00 | | | TR | 0,00 |
| | Cap. 1899.695 Cod. 20.01.1 Pdc U.1.10.01.99.000 FONDO INDENNITA' DI FINE MANDATO DEL SINDACO | RS | 2.635,48 | PR | 0,00 | R | -2.635,48 | | | EP | 0,00 |
| | | CP | 2.635,48 | PC | 0,00 | I | 0,00 | ECP | 2.635,48 | EC | 0,00 |
| | | CS | 0,00 | TP | 0,00 | FPV | 0,00 | | | TR | 0,00 |
| | Cap. 1899.699 Cod. 20.01.1 Pdc U.1.10.01.04.001 FONDO ONERI PER I RINNOVI CONTRATTUALI | RS | 8.000,00 | PR | 0,00 | R | -8.000,00 | | | EP | 0,00 |
| | | CP | 0,00 | PC | 0,00 | I | 0,00 | ECP | 0,00 | EC | 0,00 |
| | | CS | 0,00 | TP | 0,00 | FPV | 0,00 | | | TR | 0,00 |
| Totale Programma 01 | Fondo di riserva | RS | 10.635,48 | PR | 0,00 | R | -10.635,48 | | | EP | 0,00 |
| | | CP | 91.322,52 | PC | 0,00 | I | 0,00 | ECP | 91.322,52 | EC | 0,00 |
| | | CS | 160.000,00 | TP | 0,00 | FPV | 0,00 | | | TR | 0,00 |
| 2002 Programma 02 | Fondo crediti di dubbia esigibilità | | | | | | | | | | |



COMUNE DI SALA BOLOGNESE

CITTA' METROPOLITANA DI BOLOGNA

CONTO DEL BILANCIO - GESTIONE DELLE SPESE 2018 - SPESE

Dettaglio Capitoli, Articoli - Solo con importi

| MISSIONE, PROGRAMMA, TITOLO | DENOMINAZIONE | RESIDUI PASSIVI AL 1/1/2018 (RS) | | PAGAMENTI IN C/RESIDUI (PR) | | RIACCERTAMENTO RESIDUI (R) | | | | RESIDUI PASSIVI DA ESERCIZI PRECEDENTI (EP=RS-PR+R) | |
|-----------------------------|--|--|------------|--------------------------------|------|-----------------------------------|------------|---------------------------------------|------------|---|------|
| | | PREVISIONI DEFINITIVE DI COMPETENZA (CP) | | PAGAMENTI IN C/COMPETENZA (PC) | | IMPEGNI (I) | | ECONOMIE DI COMPETENZA (ECP=CP-I-FPV) | | RESIDUI PASSIVI DA ESERCIZIO DI COMPETENZA (EC= I - PC) | |
| | | PREVISIONI DEFINITIVE DI CASSA (CS) | | TOTALE PAGAMENTI (TP=PR+PC) | | FONDO PLURIENNALE VINCOLATO (FPV) | | | | TOTALE RESIDUI PASSIVI DA RIPORTARE (TR=EP+EC) | |
| TITOLO 1 | SPESE CORRENTI | RS | 0,00 | PR | 0,00 | R | 0,00 | | | EP | 0,00 |
| | | CP | 233.779,01 | PC | 0,00 | I | 0,00 | ECP | 233.779,01 | EC | 0,00 |
| | | CS | 0,00 | TP | 0,00 | FPV | 0,00 | | | TR | 0,00 |
| | Cap. 1898.690 Cod. 20.02.1 Pdc U.1.10.01.03.001 FONDO CREDITI DI DUBBIA E DIFFICILE ESAZIONE DI PARTE CORRENTE | RS | 0,00 | PR | 0,00 | R | 0,00 | | | EP | 0,00 |
| | | CP | 233.779,01 | PC | 0,00 | I | 0,00 | ECP | 233.779,01 | EC | 0,00 |
| | | CS | 0,00 | TP | 0,00 | FPV | 0,00 | | | TR | 0,00 |
| Totale Programma 02 | Fondo crediti di dubbia esigibilità | RS | 0,00 | PR | 0,00 | R | 0,00 | | | EP | 0,00 |
| | | CP | 233.779,01 | PC | 0,00 | I | 0,00 | ECP | 233.779,01 | EC | 0,00 |
| | | CS | 0,00 | TP | 0,00 | FPV | 0,00 | | | TR | 0,00 |
| TOTALE MISSIONE 20 | Fondi e accantonamenti | RS | 10.635,48 | PR | 0,00 | R | -10.635,48 | | | EP | 0,00 |
| | | CP | 325.101,53 | PC | 0,00 | I | 0,00 | ECP | 325.101,53 | EC | 0,00 |
| | | CS | 160.000,00 | TP | 0,00 | FPV | 0,00 | | | TR | 0,00 |



COMUNE DI SALA BOLOGNESE

CITTA' METROPOLITANA DI BOLOGNA

CONTO DEL BILANCIO - GESTIONE DELLE SPESE 2018 - SPESE

Dettaglio Capitoli, Articoli - Solo con importi

| MISSIONE, PROGRAMMA, TITOLO | DENOMINAZIONE | RESIDUI PASSIVI AL 1/1/2018 (RS) | | PAGAMENTI IN C/RESIDUI (PR) | | RIACCERTAMENTO RESIDUI (R) | | RESIDUI PASSIVI DA ESERCIZI PRECEDENTI (EP=RS-PR+R) | | | |
|-----------------------------|--|--|------------|--------------------------------|------------|-----------------------------------|------------|---|-------|----|------|
| | | PREVISIONI DEFINITIVE DI COMPETENZA (CP) | | PAGAMENTI IN C/COMPETENZA (PC) | | IMPEGNI (I) | | ECONOMIE DI COMPETENZA (ECP=CP-I-FPV) | | | |
| | | PREVISIONI DEFINITIVE DI CASSA (CS) | | TOTALE PAGAMENTI (TP=PR+PC) | | FONDO PLURIENNALE VINCOLATO (FPV) | | TOTALE RESIDUI PASSIVI DA RIPORTARE (TR=EP+EC) | | | |
| MISSIONE | 50 | Debito pubblico | | | | | | | | | |
| 5002 Programma | 02 | Quota capitale ammortamento mutui e prestiti obbligazionari | | | | | | | | | |
| TITOLO 4 | Rimborso di prestiti | RS | 0,00 | PR | 0,00 | R | 0,00 | | | EP | 0,00 |
| | | CP | 132.768,58 | PC | 132.687,23 | I | 132.687,23 | ECP | 81,35 | EC | 0,00 |
| | | CS | 132.768,58 | TP | 132.687,23 | FPV | 0,00 | | | TR | 0,00 |
| | Cap. 41312.870 Cod. 50.02.4 Pdc U.4.03.01.04.003 RIMBORSO QUOTE CAPITALE MUTUI ED ESTINZIONI CASSA DEPOSITI E PRESTITI | RS | 0,00 | PR | 0,00 | R | 0,00 | | | EP | 0,00 |
| | | CP | 20.684,22 | PC | 20.684,22 | I | 20.684,22 | ECP | 0,00 | EC | 0,00 |
| | | CS | 20.684,22 | TP | 20.684,22 | FPV | 0,00 | | | TR | 0,00 |
| | Cap. 41313.875 Cod. 50.02.4 Pdc U.4.03.01.01.000 RIMBORSO QUOTE CAPITALE MUTUI AD ALTRI ENTI DEL SETTORE PUBBLICO | RS | 0,00 | PR | 0,00 | R | 0,00 | | | EP | 0,00 |
| | | CP | 24.576,57 | PC | 24.576,57 | I | 24.576,57 | ECP | 0,00 | EC | 0,00 |
| | | CS | 24.576,57 | TP | 24.576,57 | FPV | 0,00 | | | TR | 0,00 |
| | Cap. 41314.880 Cod. 50.02.4 Pdc U.4.03.01.04.000 RIMBORSO QUOTE CAPITALE MUTUI ED ESTINZIONI AD ALTRI ENTI SOGGETTI | RS | 0,00 | PR | 0,00 | R | 0,00 | | | EP | 0,00 |
| | | CP | 35.407,79 | PC | 35.407,79 | I | 35.407,79 | ECP | 0,00 | EC | 0,00 |
| | | CS | 35.407,79 | TP | 35.407,79 | FPV | 0,00 | | | TR | 0,00 |
| | Cap. 41315.890 Cod. 50.02.4 Pdc U.4.04.02.01.001 RIMBORSO QUOTA CAPITALE CANONI LEASING | RS | 0,00 | PR | 0,00 | R | 0,00 | | | EP | 0,00 |
| | | CP | 52.100,00 | PC | 52.018,65 | I | 52.018,65 | ECP | 81,35 | EC | 0,00 |
| | | CS | 52.100,00 | TP | 52.018,65 | FPV | 0,00 | | | TR | 0,00 |
| Totale Programma | 02 | Quota capitale ammortamento mutui e prestiti obbligazionari | | | | | | | | | |
| | | RS | 0,00 | PR | 0,00 | R | 0,00 | | | EP | 0,00 |
| | | CP | 132.768,58 | PC | 132.687,23 | I | 132.687,23 | ECP | 81,35 | EC | 0,00 |
| | | CS | 132.768,58 | TP | 132.687,23 | FPV | 0,00 | | | TR | 0,00 |
| TOTALE MISSIONE | 50 | Debito pubblico | | | | | | | | | |
| | | RS | 0,00 | PR | 0,00 | R | 0,00 | | | EP | 0,00 |
| | | CP | 132.768,58 | PC | 132.687,23 | I | 132.687,23 | ECP | 81,35 | EC | 0,00 |
| | | CS | 132.768,58 | TP | 132.687,23 | FPV | 0,00 | | | TR | 0,00 |



COMUNE DI SALA BOLOGNESE

CITTA' METROPOLITANA DI BOLOGNA

CONTO DEL BILANCIO - GESTIONE DELLE SPESE 2018 - SPESE

Dettaglio Capitoli, Articoli - Solo con importi

| MISSIONE, PROGRAMMA, TITOLO | DENOMINAZIONE | RESIDUI PASSIVI AL 1/1/2018 (RS) | | PAGAMENTI IN C/RESIDUI (PR) | | RIACCERTAMENTO RESIDUI (R) | | | | RESIDUI PASSIVI DA ESERCIZI PRECEDENTI (EP=RS-PR+R) | |
|-----------------------------|--|--|--------------|--------------------------------|------------|-----------------------------------|------------|---------------------------------------|------------|---|------------|
| | | PREVISIONI DEFINITIVE DI COMPETENZA (CP) | | PAGAMENTI IN C/COMPETENZA (PC) | | IMPEGNI (I) | | ECONOMIE DI COMPETENZA (ECP=CP-I-FPV) | | RESIDUI PASSIVI DA ESERCIZIO DI COMPETENZA (EC= I - PC) | |
| | | PREVISIONI DEFINITIVE DI CASSA (CS) | | TOTALE PAGAMENTI (TP=PR+PC) | | FONDO PLURIENNALE VINCOLATO (FPV) | | | | TOTALE RESIDUI PASSIVI DA RIPORTARE (TR=EP+EC) | |
| MISSIONE | 99 | Servizi per conto terzi | | | | | | | | | |
| 9901 Programma | 01 | Servizi per conto terzi - Partite di giro | | | | | | | | | |
| TITOLO 7 | SPESE PER CONTO TERZI E PARTITE DI GIRO | RS | 385.162,42 | PR | 97.348,11 | R | -58.863,75 | | | EP | 228.950,56 |
| | | CP | 1.431.000,00 | PC | 718.641,94 | I | 967.709,91 | ECP | 463.290,09 | EC | 249.067,97 |
| | | CS | 1.816.162,42 | TP | 815.990,05 | FPV | 0,00 | | | TR | 478.018,53 |
| | Cap. 50001.0 Cod. 99.01.7 Pdc U.7.01.02.02.001 VERSAMENTO RITENUTE CPDEL - SPESE PER SERVIZI PER CONTO DI TERZI | RS | 11.831,59 | PR | 11.831,59 | R | 0,00 | | | EP | 0,00 |
| | | CP | 100.000,00 | PC | 75.825,88 | I | 100.000,00 | ECP | 0,00 | EC | 24.174,12 |
| | | CS | 111.831,59 | TP | 87.657,47 | FPV | 0,00 | | | TR | 24.174,12 |
| | Cap. 50002.0 Cod. 99.01.7 Pdc U.7.01.02.02.001 CONTRIBUTI RITENUTE INADEL | RS | 1.166,62 | PR | 1.166,62 | R | 0,00 | | | EP | 0,00 |
| | | CP | 15.000,00 | PC | 7.908,38 | I | 15.000,00 | ECP | 0,00 | EC | 7.091,62 |
| | | CS | 16.166,62 | TP | 9.075,00 | FPV | 0,00 | | | TR | 7.091,62 |
| | Cap. 50003.0 Cod. 99.01.7 Pdc U.7.01.02.02.001 VERSAMENTO RITENUTE INADEL RISCATTI | RS | 0,00 | PR | 0,00 | R | 0,00 | | | EP | 0,00 |
| | | CP | 2.000,00 | PC | 0,00 | I | 0,00 | ECP | 2.000,00 | EC | 0,00 |
| | | CS | 2.000,00 | TP | 0,00 | FPV | 0,00 | | | TR | 0,00 |
| | Cap. 50004.0 Cod. 99.01.7 Pdc U.7.01.03.02.001 VERSAMENTO CONTRIBUTI CO.CO.CO | RS | 0,00 | PR | 0,00 | R | 0,00 | | | EP | 0,00 |
| | | CP | 1.000,00 | PC | 0,00 | I | 0,00 | ECP | 1.000,00 | EC | 0,00 |
| | | CS | 1.000,00 | TP | 0,00 | FPV | 0,00 | | | TR | 0,00 |
| | Cap. 50005.0 Cod. 99.01.7 Pdc U.7.01.02.99.000 VERSAMENTO RITENUTA PER RICONGIUNZIONE E PERIODI PREGRESSI | RS | 33,63 | PR | 33,63 | R | 0,00 | | | EP | 0,00 |
| | | CP | 5.000,00 | PC | 369,93 | I | 5.000,00 | ECP | 0,00 | EC | 4.630,07 |
| | | CS | 5.033,63 | TP | 403,56 | FPV | 0,00 | | | TR | 4.630,07 |
| | Cap. 50006.0 Cod. 99.01.7 Pdc U.7.01.02.99.000 VERSAMENTO CONTRIBUTO FONDO PREVIDENZA CREDITO | RS | 463,97 | PR | 463,97 | R | 0,00 | | | EP | 0,00 |
| | | CP | 5.000,00 | PC | 2.990,48 | I | 5.000,00 | ECP | 0,00 | EC | 2.009,52 |
| | | CS | 5.463,97 | TP | 3.454,45 | FPV | 0,00 | | | TR | 2.009,52 |
| | Cap. 50010.0 Cod. 99.01.7 Pdc U.7.01.02.01.001 RITENUTE ALLA FONTE PER IRPEF (ACCONTO E IMPOSTA) | RS | 22.318,35 | PR | 22.318,35 | R | 0,00 | | | EP | 0,00 |
| | | CP | 300.000,00 | PC | 172.984,02 | I | 202.869,89 | ECP | 97.130,11 | EC | 29.885,87 |
| | | CS | 322.318,35 | TP | 195.302,37 | FPV | 0,00 | | | TR | 29.885,87 |



COMUNE DI SALA BOLOGNESE

CITTA' METROPOLITANA DI BOLOGNA

CONTO DEL BILANCIO - GESTIONE DELLE SPESE 2018 - SPESE

Dettaglio Capitoli, Articoli - Solo con importi

| MISSIONE, PROGRAMMA, TITOLO | DENOMINAZIONE | RESIDUI PASSIVI AL 1/1/2018 (RS) | | PAGAMENTI IN C/RESIDUI (PR) | | RIACCERTAMENTO RESIDUI (R) | | | | RESIDUI PASSIVI DA ESERCIZI PRECEDENTI (EP=RS-PR+R) | |
|---|---------------|--|----|--------------------------------|-----|-----------------------------------|-----|---------------------------------------|----|---|--|
| | | PREVISIONI DEFINITIVE DI COMPETENZA (CP) | | PAGAMENTI IN C/COMPETENZA (PC) | | IMPEGNI (I) | | ECONOMIE DI COMPETENZA (ECP=CP-I-FPV) | | RESIDUI PASSIVI DA ESERCIZIO DI COMPETENZA (EC= I - PC) | |
| | | PREVISIONI DEFINITIVE DI CASSA (CS) | | TOTALE PAGAMENTI (TP=PR+PC) | | FONDO PLURIENNALE VINCOLATO (FPV) | | | | TOTALE RESIDUI PASSIVI DA RIPORTARE (TR=EP+EC) | |
| Cap. 50011.0 Cod. 99.01.7 Pdc U.7.01.02.99.000 VERSAMENTO RITENUTE ADDIZIONALE REGIONALE IRPEF | RS | 313,41 | PR | 313,41 | R | 0,00 | | | EP | 0,00 | |
| | CP | 25.000,00 | PC | 12.743,16 | I | 13.202,24 | ECP | 11.797,76 | EC | 459,08 | |
| | CS | 25.313,41 | TP | 13.056,57 | FPV | 0,00 | | | TR | 459,08 | |
| Cap. 50012.0 Cod. 99.01.7 Pdc U.7.01.02.99.000 VERSAMENTO RITENUTE ADDIZIONALE COMUNALE IRPEF | RS | 87,23 | PR | 87,23 | R | 0,00 | | | EP | 0,00 | |
| | CP | 10.000,00 | PC | 5.804,11 | I | 5.922,23 | ECP | 4.077,77 | EC | 118,12 | |
| | CS | 10.087,23 | TP | 5.891,34 | FPV | 0,00 | | | TR | 118,12 | |
| Cap. 50020.0 Cod. 99.01.7 Pdc U.7.01.02.99.000 ALTRE RITENUTE PER IL PERSONALE A TERZI E DELLO STATO | RS | 0,00 | PR | 0,00 | R | 0,00 | | | EP | 0,00 | |
| | CP | 30.000,00 | PC | 17.827,24 | I | 30.000,00 | ECP | 0,00 | EC | 12.172,76 | |
| | CS | 30.000,00 | TP | 17.827,24 | FPV | 0,00 | | | TR | 12.172,76 | |
| Cap. 50030.0 Cod. 99.01.7 Pdc U.7.02.04.02.001 RESTITUZIONE DI DEPOSITI CAUZIONALI | RS | 50.653,12 | PR | 0,00 | R | 0,00 | | | EP | 50.653,12 | |
| | CP | 30.000,00 | PC | 0,00 | I | 0,00 | ECP | 30.000,00 | EC | 0,00 | |
| | CS | 80.653,12 | TP | 0,00 | FPV | 0,00 | | | TR | 50.653,12 | |
| Cap. 50035.0 Cod. 99.01.7 Pdc U.7.02.05.01.001 ADDIZIONALE TARI DA CORRISPONDERE ALLA PROVINCIA | RS | 176.381,18 | PR | 0,00 | R | 0,00 | | | EP | 176.381,18 | |
| | CP | 70.000,00 | PC | 0,00 | I | 60.814,25 | ECP | 9.185,75 | EC | 60.814,25 | |
| | CS | 246.381,18 | TP | 0,00 | FPV | 0,00 | | | TR | 237.195,43 | |
| Cap. 50036.0 Cod. 99.01.7 Pdc U.7.02.05.01.001 VERSAMENTO BOLLO VIRTUALE | RS | 0,00 | PR | 0,00 | R | 0,00 | | | EP | 0,00 | |
| | CP | 20.000,00 | PC | 0,00 | I | 0,00 | ECP | 20.000,00 | EC | 0,00 | |
| | CS | 20.000,00 | TP | 0,00 | FPV | 0,00 | | | TR | 0,00 | |
| Cap. 50050.0 Cod. 99.01.7 Pdc U.7.02.99.99.999 ANTICIPAZIONI PER SERVIZI PER CONTO DI TERZI | RS | 4.772,12 | PR | 2.855,86 | R | 0,00 | | | EP | 1.916,26 | |
| | CP | 15.000,00 | PC | 2.017,15 | I | 2.767,15 | ECP | 12.232,85 | EC | 750,00 | |
| | CS | 19.772,12 | TP | 4.873,01 | FPV | 0,00 | | | TR | 2.666,26 | |
| Cap. 50050.933 Cod. 99.01.7 Pdc U.7.02.99.99.000 IVA COMMERCIALE - SCISSIONE DEI PAGAMENTI | RS | 18.863,75 | PR | 0,00 | R | -18.863,75 | | | EP | 0,00 | |
| | CP | 0,00 | PC | 0,00 | I | 0,00 | ECP | 0,00 | EC | 0,00 | |
| | CS | 18.863,75 | TP | 0,00 | FPV | 0,00 | | | TR | 0,00 | |



COMUNE DI SALA BOLOGNESE

CITTA' METROPOLITANA DI BOLOGNA

CONTO DEL BILANCIO - GESTIONE DELLE SPESE 2018 - SPESE

Dettaglio Capitoli, Articoli - Solo con importi

| MISSIONE, PROGRAMMA, TITOLO | DENOMINAZIONE | RESIDUI PASSIVI AL 1/1/2018 (RS) | | PAGAMENTI IN C/RESIDUI (PR) | | RIACCERTAMENTO RESIDUI (R) | | | | RESIDUI PASSIVI DA ESERCIZI PRECEDENTI (EP=RS-PR+R) | |
|--|------------------------------------|--|---------------|--------------------------------|---------------|-----------------------------------|---------------|---------------------------------------|--------------|---|--------------|
| | | PREVISIONI DEFINITIVE DI COMPETENZA (CP) | | PAGAMENTI IN C/COMPETENZA (PC) | | IMPEGNI (I) | | ECONOMIE DI COMPETENZA (ECP=CP-I-FPV) | | RESIDUI PASSIVI DA ESERCIZIO DI COMPETENZA (EC= I - PC) | |
| | | PREVISIONI DEFINITIVE DI CASSA (CS) | | TOTALE PAGAMENTI (TP=PR+PC) | | FONDO PLURIENNALE VINCOLATO (FPV) | | | | TOTALE RESIDUI PASSIVI DA RIPORTARE (TR=EP+EC) | |
| Cap. 50053.0 Cod. 99.01.7 Pdc U.7.02.99.99.000 IVA ISTITUZIONALE - SCISSIONE DEI PAGAMENTI | RS | 58.277,45 | PR | 58.277,45 | R | 0,00 | | | EP | 0,00 | |
| | CP | 600.000,00 | PC | 349.677,46 | I | 443.271,47 | ECP | 156.728,53 | EC | 93.594,01 | |
| | CS | 658.277,45 | TP | 407.954,91 | FPV | 0,00 | | | TR | 93.594,01 | |
| Cap. 50054.0 Cod. 99.01.7 Pdc U.7.01.01.02.001 IVA COMMERCIALE - SCISSIONE DEI PAGAMENTI | RS | 40.000,00 | PR | 0,00 | R | -40.000,00 | | | EP | 0,00 | |
| | CP | 200.000,00 | PC | 67.494,13 | I | 80.862,68 | ECP | 119.137,32 | EC | 13.368,55 | |
| | CS | 240.000,00 | TP | 67.494,13 | FPV | 0,00 | | | TR | 13.368,55 | |
| Cap. 50060.0 Cod. 99.01.7 Pdc U.7.01.99.03.001 ANTICIPAZIONI DI FONDI PER IL SERVIZIO ECONOMATO | RS | 0,00 | PR | 0,00 | R | 0,00 | | | EP | 0,00 | |
| | CP | 3.000,00 | PC | 3.000,00 | I | 3.000,00 | ECP | 0,00 | EC | 0,00 | |
| | CS | 3.000,00 | TP | 3.000,00 | FPV | 0,00 | | | TR | 0,00 | |
| TOTALE MISSIONE 99 | Servizi per conto terzi | RS | 385.162,42 | PR | 97.348,11 | R | -58.863,75 | | EP | 228.950,56 | |
| | | CP | 1.431.000,00 | PC | 718.641,94 | I | 967.709,91 | ECP | 463.290,09 | EC | 249.067,97 |
| | | CS | 1.816.162,42 | TP | 815.990,05 | FPV | 0,00 | | TR | 478.018,53 | |
| | TOTALE GENERALE DELLE SPESE | RS | 5.177.518,62 | PR | 3.216.310,26 | R | -1.187.597,45 | | EP | 773.610,91 | |
| | | CP | 11.992.187,01 | PC | 7.423.054,50 | I | 9.195.431,82 | ECP | 1.645.412,15 | EC | 1.772.377,32 |
| | | CS | 16.968.876,91 | TP | 10.639.364,76 | FPV | 1.151.343,04 | | TR | 2.545.988,23 | |



COMUNE DI SALA BOLOGNESE
CITTA' METROPOLITANA DI BOLOGNA

CONTO DEL BILANCIO - RIEPILOGO GENERALE DELLE ENTRATE 2018

| TITOLO | DENOMINAZIONE | RESIDUI ATTIVI AL 1/1/2018 (RS) | | RISCOSSIONI IN C/RESIDUI (RR) | | RIACCERTAMENTI RESIDUI (R) | | RESIDUI ATTIVI DA ESERCIZI PRECEDENTI (EP = RS -RR+R) | | | |
|-----------------|--|--|--------------|----------------------------------|--------------|---|---------------|---|--------------|----|--------------|
| | | PREVISIONI DEFINITIVE DI COMPETENZA (CP) | | RISCOSSIONI IN C/COMPETENZA (RC) | | ACCERTAMENTI (A) | | MAGGIORI O MINORI ENTRATE DI COMPETENZA =A-CP | | | |
| | | PREVISIONI DEFINITIVE DI CASSA (CS) | | TOTALE RISCOSSIONI (TR=RR+RC) | | MAGGIORI O MINORI ENTRATE DI CASSA =TR-CS | | TOTALE RESIDUI ATTIVI DA RIPORTARE (TR=EP+EC) | | | |
| | FONDO PLURIENNALE VINCOLATO PER SPESE CORRENTI (1) | CP | 18.610,00 | | | | | | | | |
| | FONDO PLURIENNALE VINCOLATO PER SPESE IN CONTO CAPITALE (1) | CP | 1.139.008,74 | | | | | | | | |
| | UTILIZZO AVANZO DI AMMINISTRAZIONE (2) | CP | 282.600,63 | | | | | | | | |
| TITOLO 1 | ENTRATE CORRENTI DI NATURA TRIBUTARIA, CONTRIBUTIVA E PEREQUATIVA | RS | 1.443.515,80 | RR | 829.705,42 | R | 0,00 | EP | 613.810,38 | | |
| | | CP | 5.219.707,67 | RC | 4.246.609,48 | A | 5.352.958,58 | CP | 133.250,91 | EC | 1.106.349,10 |
| | | CS | 6.567.248,33 | TR | 5.076.314,90 | CS | -1.490.933,43 | TR | 1.720.159,48 | | |
| TITOLO 2 | TRASFERIMENTI CORRENTI | RS | 1.018.656,78 | RR | 953.341,06 | R | 202.443,69 | EP | 267.759,41 | | |
| | | CP | 713.655,69 | RC | 358.983,99 | A | 373.426,79 | CP | -340.228,90 | EC | 14.442,80 |
| | | CS | 1.933.081,13 | TR | 1.312.325,05 | CS | -620.756,08 | TR | 282.202,21 | | |
| TITOLO 3 | ENTRATE EXTRATRIBUTARIE | RS | 1.645.176,68 | RR | 1.242.091,31 | R | 252.209,45 | EP | 655.294,82 | | |
| | | CP | 1.554.519,51 | RC | 1.049.065,69 | A | 1.482.956,91 | CP | -71.562,60 | EC | 433.891,22 |
| | | CS | 3.187.136,69 | TR | 2.291.157,00 | CS | -895.979,69 | TR | 1.089.186,04 | | |
| TITOLO 4 | ENTRATE IN CONTO CAPITALE | RS | 196.649,50 | RR | 79.980,94 | R | -22.460,19 | EP | 94.208,37 | | |
| | | CP | 1.333.084,77 | RC | 420.099,71 | A | 1.114.234,83 | CP | -218.849,94 | EC | 694.135,12 |
| | | CS | 1.606.215,21 | TR | 500.080,65 | CS | -1.106.134,56 | TR | 788.343,49 | | |
| TITOLO 5 | ENTRATE DA RIDUZIONE DI ATTIVITA' FINANZIARIE | RS | 0,00 | RR | 0,00 | R | 0,00 | EP | 0,00 | | |
| | | CP | 0,00 | RC | 0,00 | A | 0,00 | CP | 0,00 | EC | 0,00 |
| | | CS | 0,00 | TR | 0,00 | CS | 0,00 | TR | 0,00 | | |
| TITOLO 6 | ACCENSIONE PRESTITI | RS | 0,00 | RR | 0,00 | R | 0,00 | EP | 0,00 | | |
| | | CP | 300.000,00 | RC | 0,00 | A | 300.000,00 | CP | 0,00 | EC | 300.000,00 |
| | | CS | 300.000,00 | TR | 0,00 | CS | -300.000,00 | TR | 300.000,00 | | |
| TITOLO 7 | ANTICIPAZIONI DA ISTITUTO TESORIERE/CASSIERE | RS | 0,00 | RR | 0,00 | R | 0,00 | EP | 0,00 | | |
| | | CP | 0,00 | RC | 0,00 | A | 0,00 | CP | 0,00 | EC | 0,00 |
| | | CS | 0,00 | TR | 0,00 | CS | 0,00 | TR | 0,00 | | |
| TITOLO 9 | ENTRATE PER CONTO TERZI E PARTITE DI GIRO | RS | 25.310,06 | RR | 6.359,14 | R | 67,47 | EP | 19.018,39 | | |
| | | CP | 1.431.000,00 | RC | 928.091,43 | A | 973.287,35 | CP | -457.712,65 | EC | 45.195,92 |
| | | CS | 1.456.310,06 | TR | 934.450,57 | CS | -521.859,49 | TR | 64.214,31 | | |



COMUNE DI SALA BOLOGNESE

CITTA' METROPOLITANA DI BOLOGNA

CONTO DEL BILANCIO - RIEPILOGO GENERALE DELLE ENTRATE 2018

| TITOLO | DENOMINAZIONE | RESIDUI ATTIVI AL 1/1/2018 (RS) | | RISCOSSIONI IN C/RESIDUI (RR) | | RIACCERTAMENTI RESIDUI (R) | | RESIDUI ATTIVI DA ESERCIZI PRECEDENTI (EP = RS -RR+R) | | | |
|--------------------------------------|---------------|--|-----------|----------------------------------|-----------|---|-----------|---|-----------|---|--|
| | | PREVISIONI DEFINITIVE DI COMPETENZA (CP) | | RISCOSSIONI IN C/COMPETENZA (RC) | | ACCERTAMENTI (A) | | MAGGIORI O MINORI ENTRATE DI COMPETENZA =A-CP | | RESIDUI ATTIVI DA ESERCIZIO DI COMPETENZA (EC=A-RC) | |
| | | PREVISIONI DEFINITIVE DI CASSA (CS) | | TOTALE RISCOSSIONI (TR=RR+RC) | | MAGGIORI O MINORI ENTRATE DI CASSA =TR-CS | | | | TOTALE RESIDUI ATTIVI DA RIPORTARE (TR=EP+EC) | |
| TOTALE TITOLI | RS | 4.329.308,82 | RR | 3.111.477,87 | R | 432.260,42 | | | EP | 1.650.091,37 | |
| | CP | 10.551.967,64 | RC | 7.002.850,30 | A | 9.596.864,46 | CP | -955.103,18 | EC | 2.594.014,16 | |
| | CS | 15.049.991,42 | TR | 10.114.328,17 | CS | -4.935.663,25 | | | TR | 4.244.105,53 | |
| TOTALE GENERALE DELLE ENTRATE | RS | 4.329.308,82 | RR | 3.111.477,87 | R | 432.260,42 | | | EP | 1.650.091,37 | |
| | CP | 11.992.187,01 | RC | 7.002.850,30 | A | 9.596.864,46 | CP | -955.103,18 | EC | 2.594.014,16 | |
| | CS | 15.049.991,42 | TR | 10.114.328,17 | CS | -4.935.663,25 | | | TR | 4.244.105,53 | |



COMUNE DI SALA BOLOGNESE

CITTA' METROPOLITANA DI BOLOGNA

CONTO DEL BILANCIO - RIEPILOGO GENERALE DELLE SPESE 2018

| MISSIONE, PROGRAMMA, TITOLO | DENOMINAZIONE | RESIDUI PASSIVI AL 1/1/2018 (RS) | | PAGAMENTI IN C/RESIDUI (PR) | | RIACCERTAMENTO RESIDUI (R) | | | | RESIDUI PASSIVI DA ESERCIZI PRECEDENTI (EP=RS-PR+R) | |
|-------------------------------------|--|--|---------------|--------------------------------|---------------|-----------------------------------|---------------|---------------------------------------|--------------|---|--------------|
| | | PREVISIONI DEFINITIVE DI COMPETENZA (CP) | | PAGAMENTI IN C/COMPETENZA (PC) | | IMPEGNI (I) | | ECONOMIE DI COMPETENZA (ECP=CP-I-FPV) | | RESIDUI PASSIVI DA ESERCIZIO DI COMPETENZA (EC= I - PC) | |
| | | PREVISIONI DEFINITIVE DI CASSA (CS) | | TOTALE PAGAMENTI (TP=PR+PC) | | FONDO PLURIENNALE VINCOLATO (FPV) | | | | TOTALE RESIDUI PASSIVI DA RIPORTARE (TR=EP+EC) | |
| DISAVANZO DI AMMINISTRAZIONE | | CP | 0,00 | | | | | | | | |
| TITOLO 1 | SPESE CORRENTI | RS | 4.518.851,87 | PR | 2.962.267,96 | R | -1.075.255,35 | | | EP | 481.328,56 |
| | | CP | 7.579.324,92 | PC | 5.492.974,43 | I | 6.829.455,37 | ECP | 700.055,54 | EC | 1.336.480,94 |
| | | CS | 11.897.348,07 | TP | 8.455.242,39 | FPV | 49.814,01 | | | TR | 1.817.809,50 |
| TITOLO 2 | SPESE IN CONTO CAPITALE | RS | 273.504,33 | PR | 156.694,19 | R | -53.478,35 | | | EP | 63.331,79 |
| | | CP | 2.849.093,51 | PC | 1.078.750,90 | I | 1.265.579,31 | ECP | 481.985,17 | EC | 186.828,41 |
| | | CS | 3.122.597,84 | TP | 1.235.445,09 | FPV | 1.101.529,03 | | | TR | 250.160,20 |
| TITOLO 3 | INCREMENTO DI ATTIVITA' FINANZIARIE | RS | 0,00 | PR | 0,00 | R | 0,00 | | | EP | 0,00 |
| | | CP | 0,00 | PC | 0,00 | I | 0,00 | ECP | 0,00 | EC | 0,00 |
| | | CS | 0,00 | TP | 0,00 | FPV | 0,00 | | | TR | 0,00 |
| TITOLO 4 | Rimborso di prestiti | RS | 0,00 | PR | 0,00 | R | 0,00 | | | EP | 0,00 |
| | | CP | 132.768,58 | PC | 132.687,23 | I | 132.687,23 | ECP | 81,35 | EC | 0,00 |
| | | CS | 132.768,58 | TP | 132.687,23 | FPV | 0,00 | | | TR | 0,00 |
| TITOLO 5 | CHIUSURA DI ANTICIPAZIONI RICEVUTE DA ISTITUTO TESORIERE/CASSIERE | RS | 0,00 | PR | 0,00 | R | 0,00 | | | EP | 0,00 |
| | | CP | 0,00 | PC | 0,00 | I | 0,00 | ECP | 0,00 | EC | 0,00 |
| | | CS | 0,00 | TP | 0,00 | FPV | 0,00 | | | TR | 0,00 |
| TITOLO 7 | SPESE PER CONTO TERZI E PARTITE DI GIRO | RS | 385.162,42 | PR | 97.348,11 | R | -58.863,75 | | | EP | 228.950,56 |
| | | CP | 1.431.000,00 | PC | 718.641,94 | I | 967.709,91 | ECP | 463.290,09 | EC | 249.067,97 |
| | | CS | 1.816.162,42 | TP | 815.990,05 | FPV | 0,00 | | | TR | 478.018,53 |
| | TOTALE TITOLI | RS | 5.177.518,62 | PR | 3.216.310,26 | R | -1.187.597,45 | | | EP | 773.610,91 |
| | | CP | 11.992.187,01 | PC | 7.423.054,50 | I | 9.195.431,82 | ECP | 1.645.412,15 | EC | 1.772.377,32 |
| | | CS | 16.968.876,91 | TP | 10.639.364,76 | FPV | 1.151.343,04 | | | TR | 2.545.988,23 |
| | TOTALE GENERALE DELLE SPESE | RS | 5.177.518,62 | PR | 3.216.310,26 | R | -1.187.597,45 | | | EP | 773.610,91 |
| | | CP | 11.992.187,01 | PC | 7.423.054,50 | I | 9.195.431,82 | ECP | 1.645.412,15 | EC | 1.772.377,32 |
| | | CS | 16.968.876,91 | TP | 10.639.364,76 | FPV | 1.151.343,04 | | | TR | 2.545.988,23 |