

PSC TERRE D'ACQUA



Comune di **Sala Bolognese**

PIANO OPERATIVO COMUNALE VARIANTE 1 AMBITO APR SB II CON EFFETTI DI PUA PER LA ZONA A

Allegato: aree interessate da vincolo espropriativo

Il Sindaco:

Emanuele Bassi

Pianificazione urbana:

Emanuele Bassi

Direttore Area tecnica:

Arch. Giuliana Alimonti

Adozione: delibera C.C. ...

Approvazione: delibera C.C. n. del //

Gruppo di lavoro:

elaborato

POC V1_ALL.

GBPartners s.r.l. Geom. Giampiero Bianchi

.DPM s.r.l. Ing. Roberto Dini Geom. Massimo Bonarini

AIRIS s.r.l. VALSAT dott.ssa F. Rametta ing. F. Mazza

Comune di Sala Bolognese

Direttore Area tecnica: Arch. Giuliana Alimonti
Responsabile SUE SUAP geom. Ennio Benedetto

ALLEGATO AI SENSI DELL'ARTICOLO 10 DELLA LEGGE REGIONALE 19 DICEMBRE 2002 N. 37:

INDIVIDUAZIONE DELLE AREE INTERESSATE DA VINCOLI ESPROPRIATIVI

La Variante n. 1 al POC individua nell'Ambito APR SBII Zona B, un'area da assoggettare ad esproprio per la realizzazione di un tratto di viabilità pubblica di collegamento a Nord con Via Turati.

L'area è costituita da porzioni (da frazionare) delle particelle catastali individuate con i mappali n. 17 e 18 del foglio 54 e con i mappali n. 2, 210 e 522 del Foglio 56.

Nell'elaborato grafico a pag. 2 è riportata indicativamente l'area in oggetto.

I dati relativi a particelle, superfici e intestatari, ricavati da elaborati e visure catastali risultano essere:

- 1) Foglio 54 Mappale 17
Superficie esproprio: 550 mq (circa)
Proprietario: Campagni Roberto

- 2) Foglio 54 Mappale 18
Superficie esproprio: 2.735 mq (circa)
Proprietario: Campagni Roberto

- 3) Foglio 56 Mappale 2
Superficie esproprio: 5.600 mq (circa)
Proprietario: Campagni Roberto

- 4) Foglio 56 Mappale 210
Superficie esproprio: 1.520 mq (circa)
Proprietario: Campagni Roberto

- 5) Foglio 56 Mappale 522
Superficie esproprio: 1.040 mq (circa)
Proprietario: Campagni Roberto

La superficie totale da espropriare risulta essere pari a circa 11.445 mq.

Le superfici effettive oggetto di esproprio, deriveranno dai relativi frazionamenti catastali.

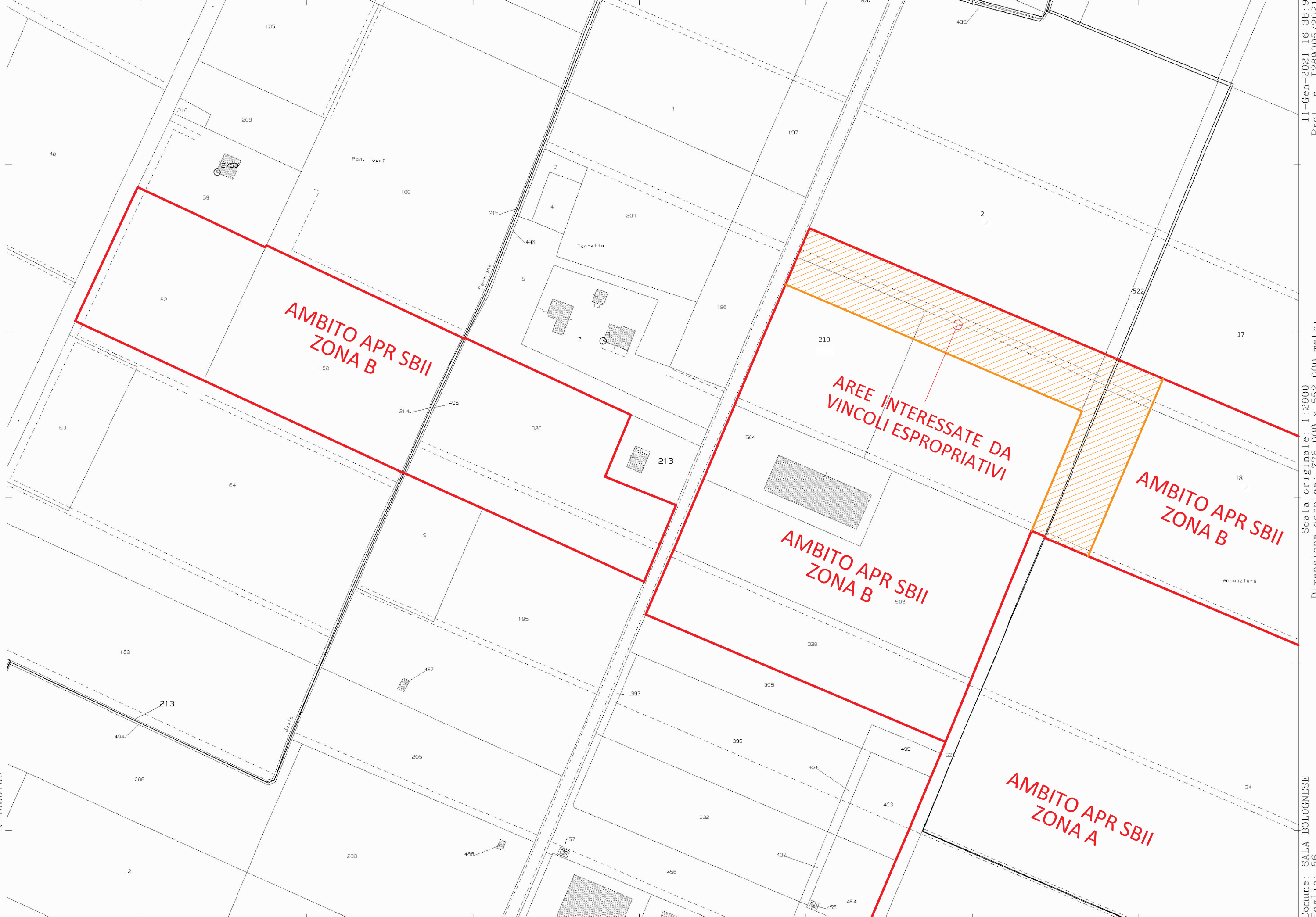

N=4939700

E=1678800

1 Particella: 213

11-Jan-2021 16:38:9
Prot. n. T289005/2021

Scala originale: 1:2000
Dimensione cornice: 776.000 x 552.000 metri

Comune: SALA BOLOGNESE
Foglio: 56