

STRUTTURA RESIDENZIALE PSICHIATRICA
EX SCUOLA BAGNO DI PIANO
VIA PALAZZAZZO N.22 LOC. BAGNO DI PIANO
PROGETTO DI INTERVENTI DI RIPARAZIONE, RINFORZO
E MIGLIORAMENTO ANTISMICO DELLE STRUTTURE
DELLA COPERTURA E MURARIE

**STATO DI FATTO (pianta, prospetti,
sezioni) e DOCUMENTAZIONE
FOTOGRAFICA**

Il Progettista	ING. BISSANI ROBERTO Via Broletto 10/11 - 40123 Bologna (BO) Tel. 051.2641924 - Fax 051.2641923 www.bissani.it - e-mail: roberto@bissani.it	
Il Committente	COMUNE DI SALA BOLOGNESE	
Intitolazione	dati	luglio 2014
Intitolazione	aggiornamento:	

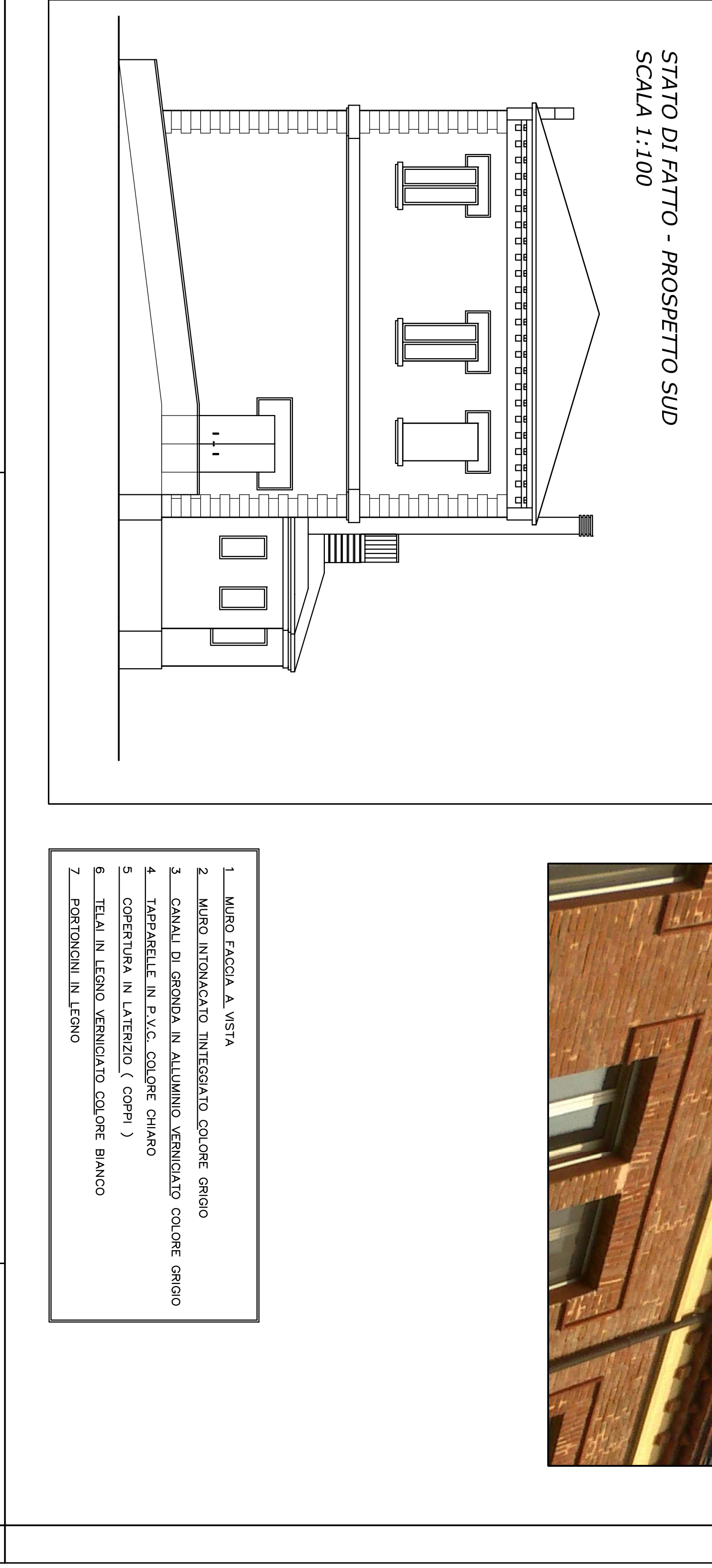
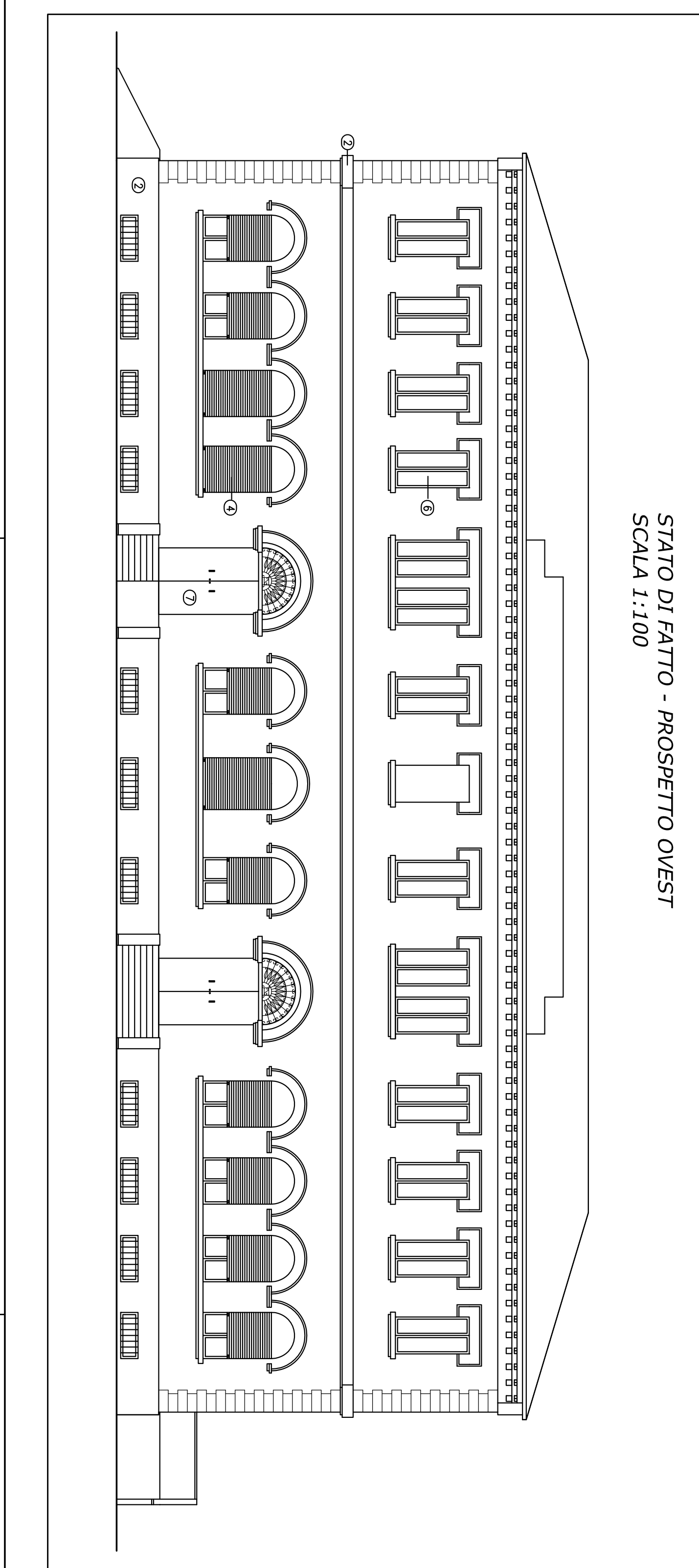
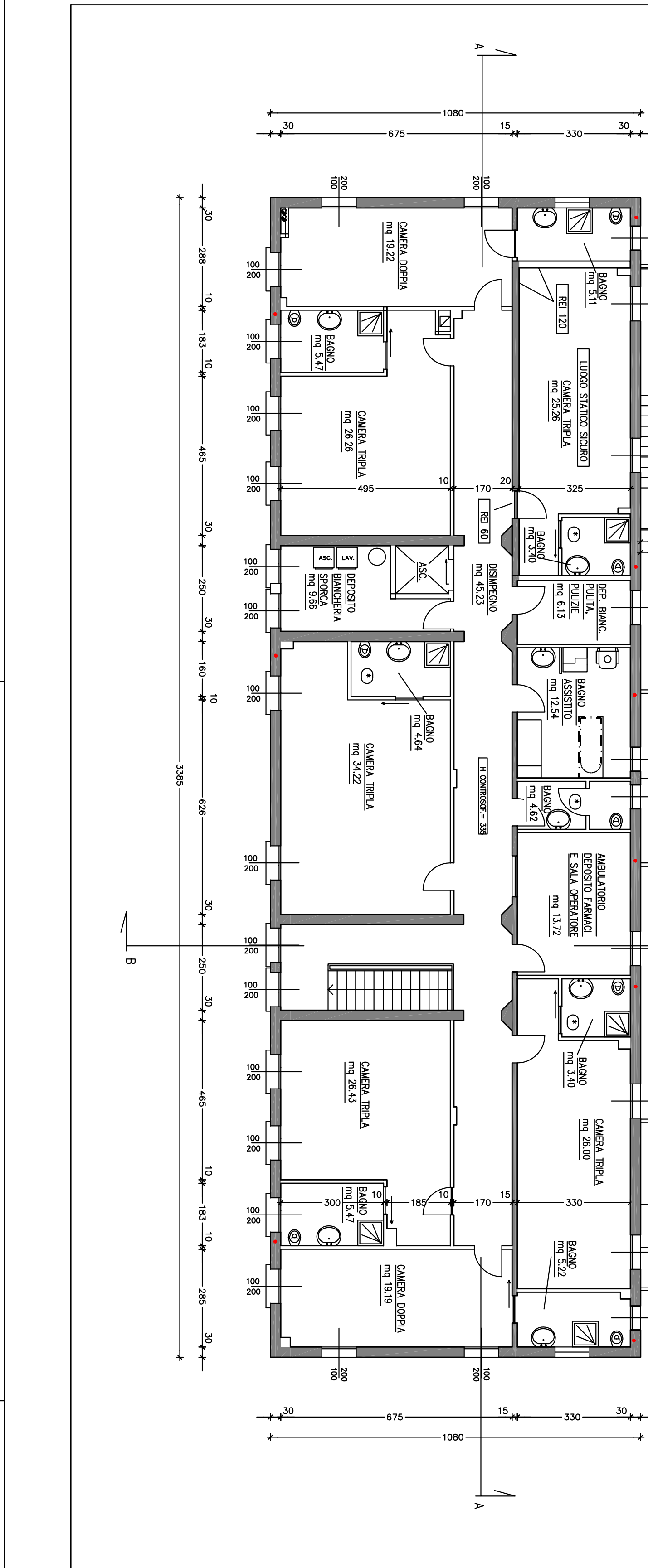
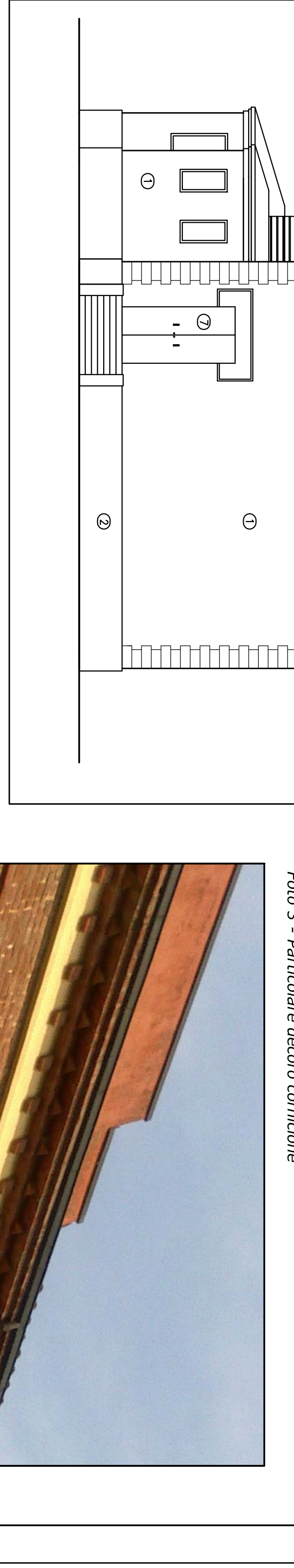
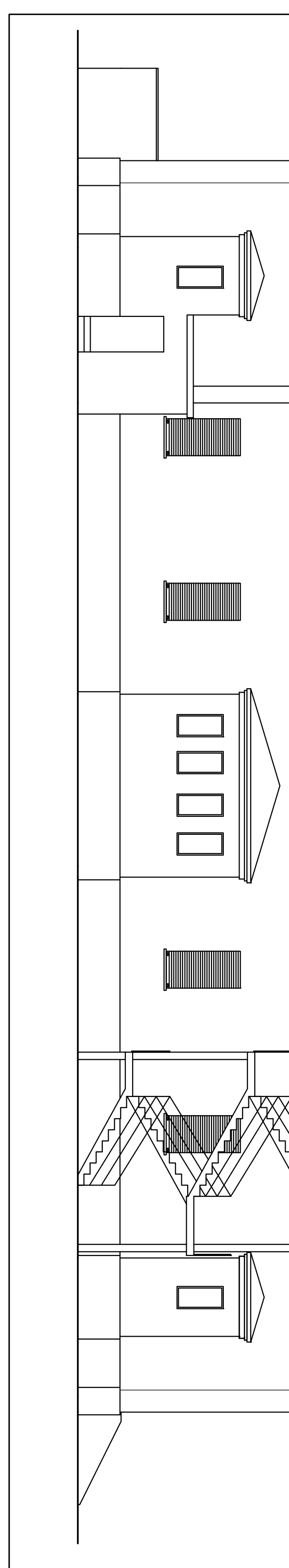
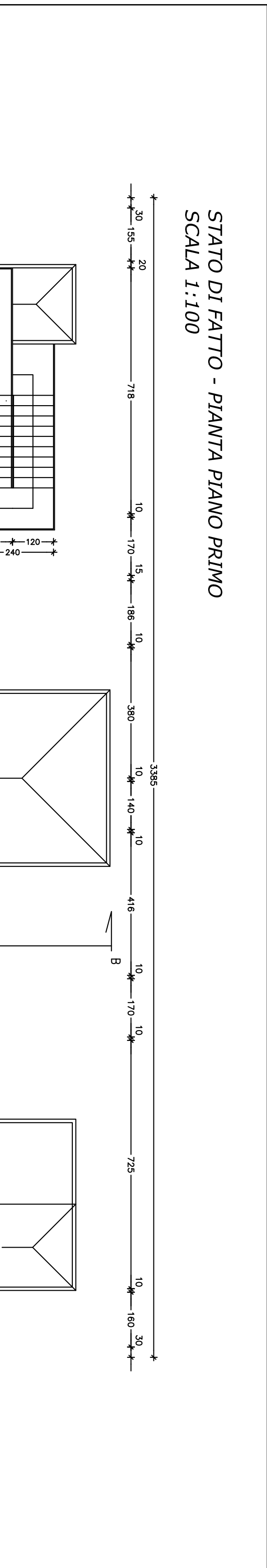
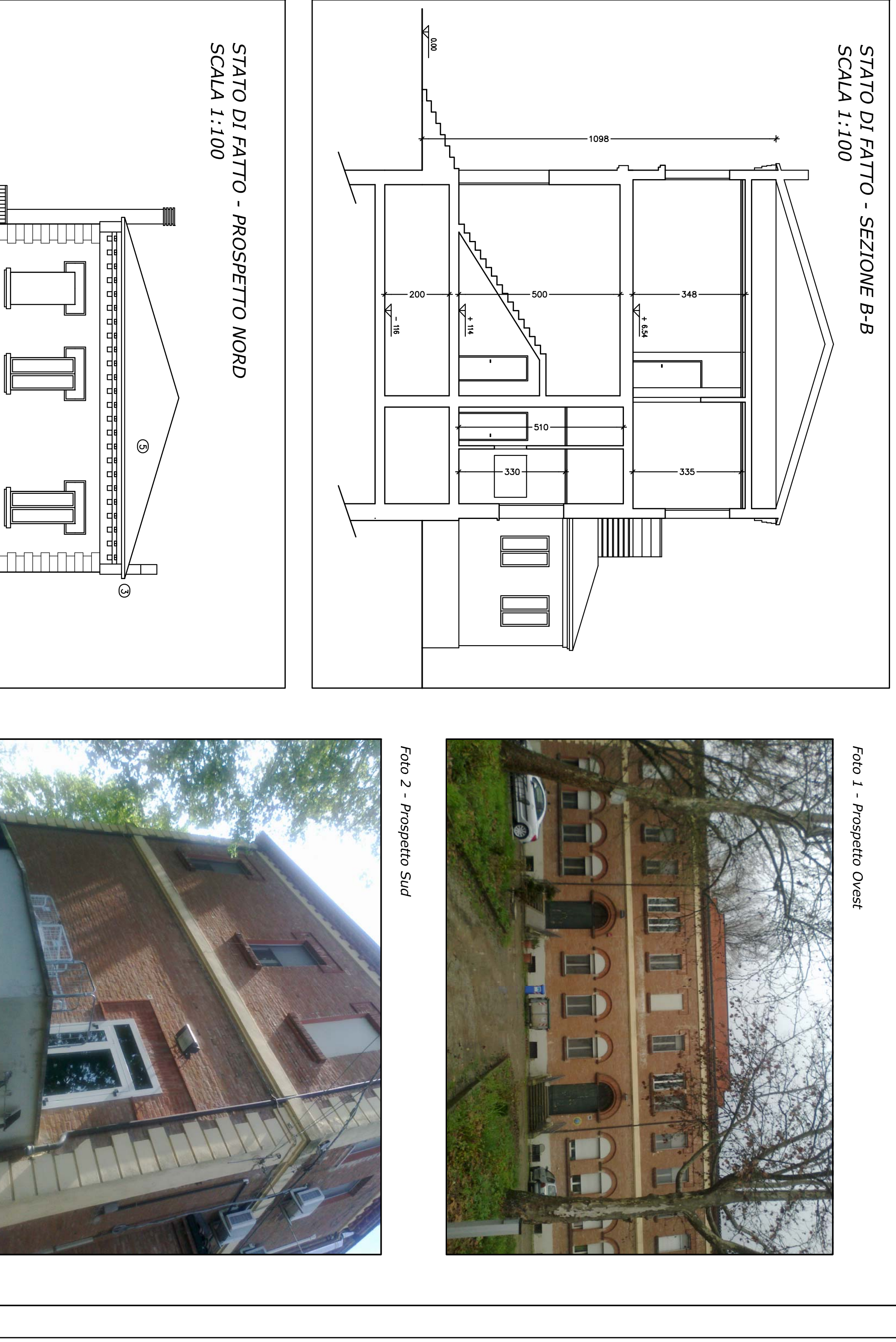
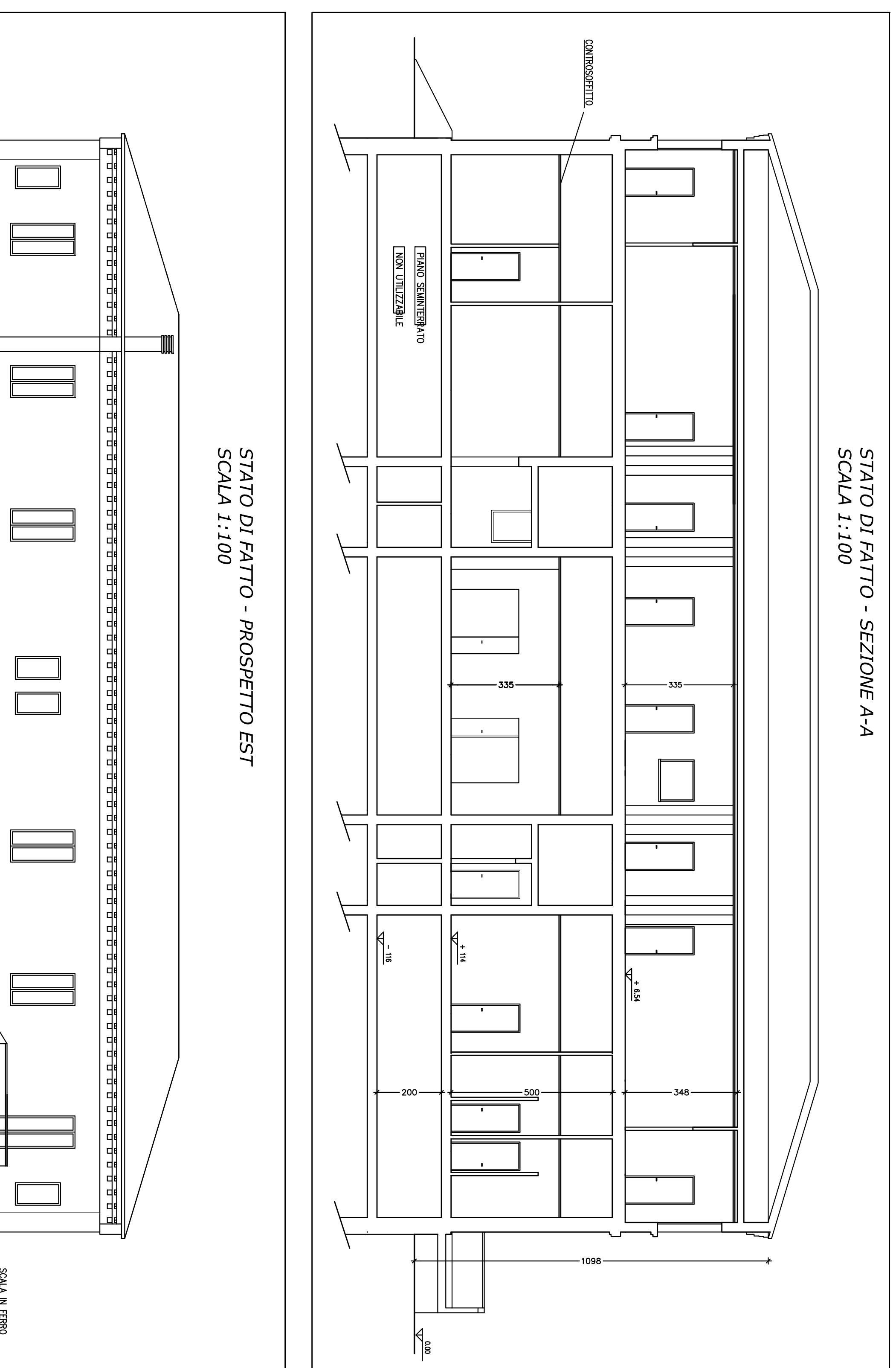
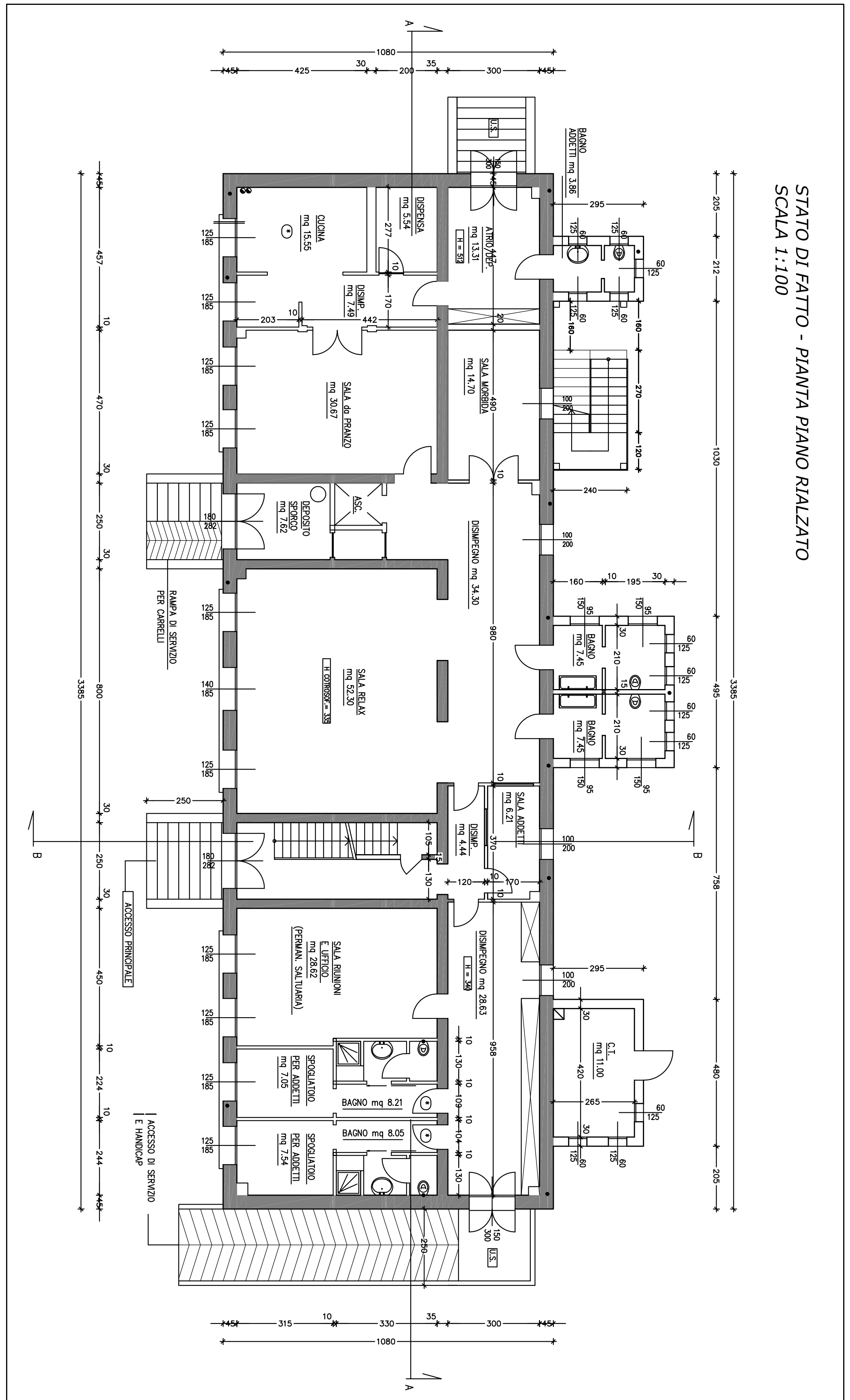

- 1. MURO FACIA A VISTA
- 2. MURLO INTONACATO INTEREGATO COLORE GRIGIO
- 3. CANALI DI DRENDA IN ALLUMINIO VERNICIATO COLORE GRIGIO
- 4. TAPPARELLE IN PVC COLORE CHIARO
- 5. COPERTURA IN LATERIZIO (COPR)
- 6. TETTI IN LEGNO VERNICIATO COLORE BIANCO
- 7. BORTONCHI IN LEGNO

