COMUNE DI SALA BOLOGNESE

PROVINCIA DI BOLOGNA

STRUTTURA RESIDENZIALE PSICHIATRICA
EX SCUOLA BAGNO DI PIANO
VIA PALAZZAZZO N.22 LOC. BAGNO di PIANO

PROGETTO DI INTERVENTI DI RIPARAZIONE, RINFORZO E MIGLIORAMENTO ANTISISMICO DELLE STRUTTURE DELLA COPERTURA E MURARIE

STRUTTURE DELLA COPERTURA PARTICOLARI COSTRUTTIVI DEGLI INTERVENTI DI RINFORZO

Il Progettista	Il Committente
ING. BISSANI ROBERTO Studio Tecnico Via del Picchio n.12 - 40141 (BO) Tel. Fax. 051-4830059 e-mail: bissani.roberto@virgilio.it	**COMUNE DI SALA BOLOGNESE**

tavola:	data:	aggiornamento:
TAVOLA 03	**21 LUGLIO 2014**	

STUDIO TECNICO ING. BISSANI ROBERTO
sede operativa: via del picchio n° 12 - BO- tel. 051/4830059 e-mail: bissani.roberto@virgilio.it

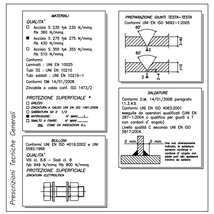

PARTICOLARE CORDOLO SOPRA ALLA MURATURA SP.15 CM

1.PARTICOLARE APPOGGIO NUOVE PUTRELLE:

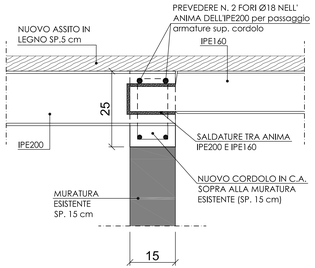

2.PARTICOLARE NUOVO CORDOLO IN C.A. :

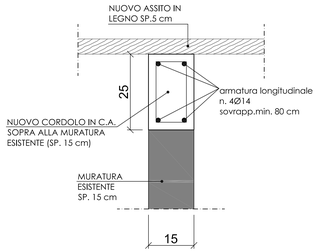

PARTICOLARE APPOGGIO PROFILATI MURATURA ESTERNA E PROFILATO PERIMETRALE DI RINFORZO DELLA MURATURA

3.PARTICOLARE APPOGGIO IPE200:

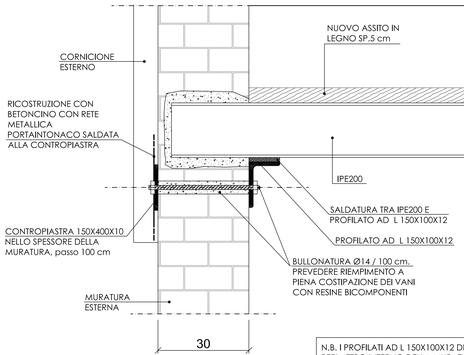

4.PARTICOLARE APPOGGIO IPE160:

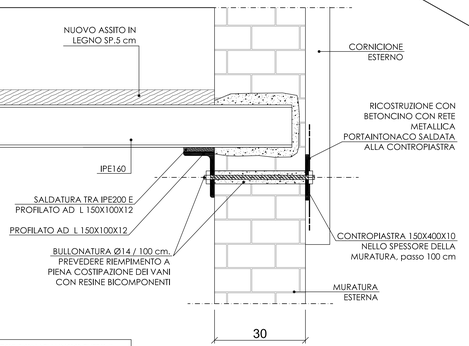

N.B. I PROFILATI AD L 150X100X12 DEVONO ESSERE POSIZIONATI LUNGO TUTTO IL PERIMETRO INTERNO DELLA MURATURA ESTERNA E COLLEGATI TRAMITE SALDATURE DI TESTA CON PIATTI DI RINFORZO TRA LORO, COME INDICATO DALLA D.L.

CONNESSIONI TRA LE STRUTTURE IN LEGNO DELLA COPERTURA

TUTTE LE STRUTTURE IN LEGNO DEL COPERTO ANDRANNO CONNESSE TRA LORO MEDIANTE PIASTRE METALLICHE SU DUE LATI E BULLONATURE PASSANTI DA DEFINIRE NODO PER NODO ALL'ATTO DEI LAVORI, SU RILIEVO ESATTO DEI NODI, SECONDO PARTICOLARI ESECUTIVI FORNITI DALLA D.L. IN CORRISPONDENZA DI TUTTI I NODI.

PARTICOLARI ESEMPLIFICATIVI:

5. NODO CAPRIATA - TRAVE DI COLMO:

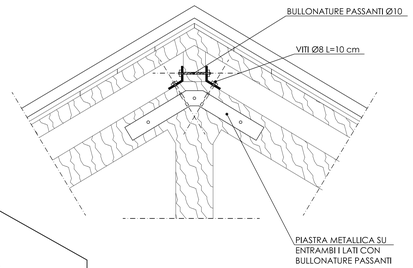

6. NODO TRAVE DI COLMO - TRAVETTI SECONDARI:

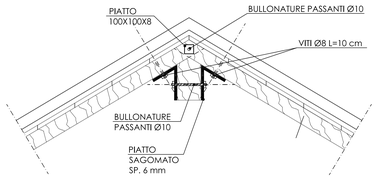

7. COLLEGAMENTO TRAVI PRINCIPALI IN CORRISPONDENZA DELL'APPOGGIO:

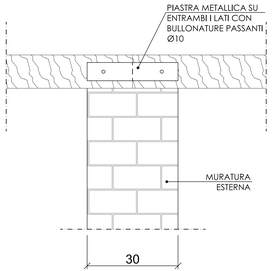

8. NODO PUNTONE - OMETTO:

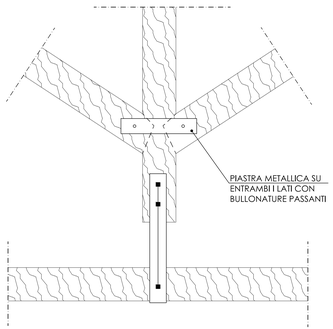
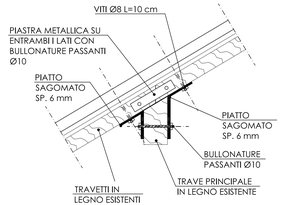
9. CONNESSIONI TRAVETTI SECONDARI - TRAVE PRINCIPALE: