STUDIO TECNICO RIMONDI
Architettura - Urbanistica
BOLOGNA - Via Fioravanti 57
tel. 051.565712
mail: str@studiorimondi.it
www.studiotecnicorimondi.com

COMUNE	SALA BOLOGNESE
OGGETTO	PROGETTO PER LA REALIZZAZIONE DI UN NUOVO COMPARTO RESIDENZIALE (Ambito ARS:SB_VIII) NELLA FRAZIONE SALA, A FREGIO DELLA VIA DON G. BOTTI VARIANTE AL POC CON VALENZA DI PUA
PROPRIETA'	FUTURA COSTRUZIONI SRL
COMMITTENTE	FUTURA COSTRUZIONI SRL
PROGETTISTA	RIMONDI ARCH. GIACOMO RIMONDI ARCH. MARCO
DIR. LAVORI	RIMONDI GEOM. GIAN PAOLO
OGGETTO	PROGETTO: PLANIMETRIA PLANI VOLUMETRICO DATA 01/04/2021 TAVOLA: AR. V.P .03 SCALA 1:200
PROTOCOLLO	

A TERMINI DI LEGGE SI RISERVA LA PROPRIETA' DI QUESTO DISEGNO

L E G E N D A :

- AREA DI ATTUALE PROPRIETA' FUTURA COSTRUZIONI, FUORI DAL PERIMETRO ARS-SB.VIII OGGETTO DI FUTURA CESSIONE (dati derivanti dalle visure catastali)
- AREA IN AMBITO ARS-SB.VIII OGGETTO DI INTERVENTO
- AREA PERMEABILE DA CEDERE ALL'AMMINISTRAZIONE COMUNALE ANCHE PER LA REALIZZAZIONE DI ULTERIORI POLITICHE PUBBLICHE E STRATEGICHE
- AREA VERDE PUBBLICO
- AREA IN PROPRIETA' RICADENTE IN AMBITO DOT_V (verde pubblico esisente)
- VERDE PERMEABILE DEI LOTTI

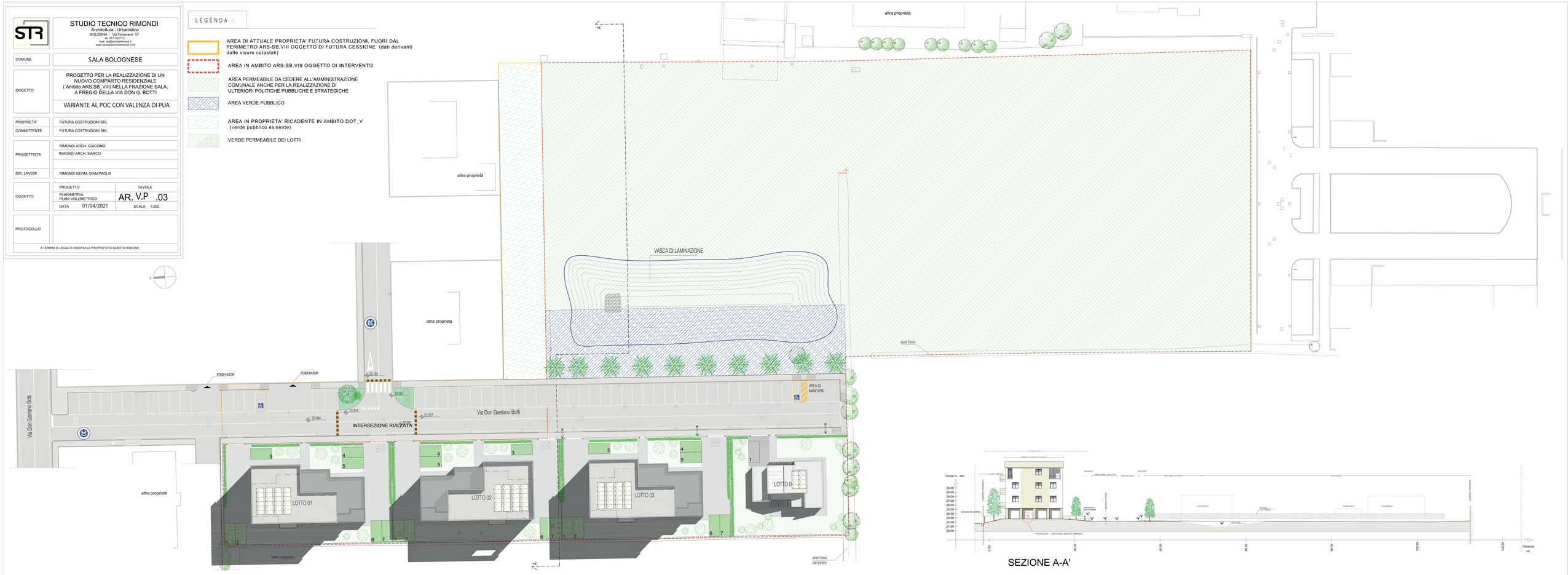

SEZIONE A-A'