

STATO DI FATTO - PIANO TERRA - SCALA 1:100

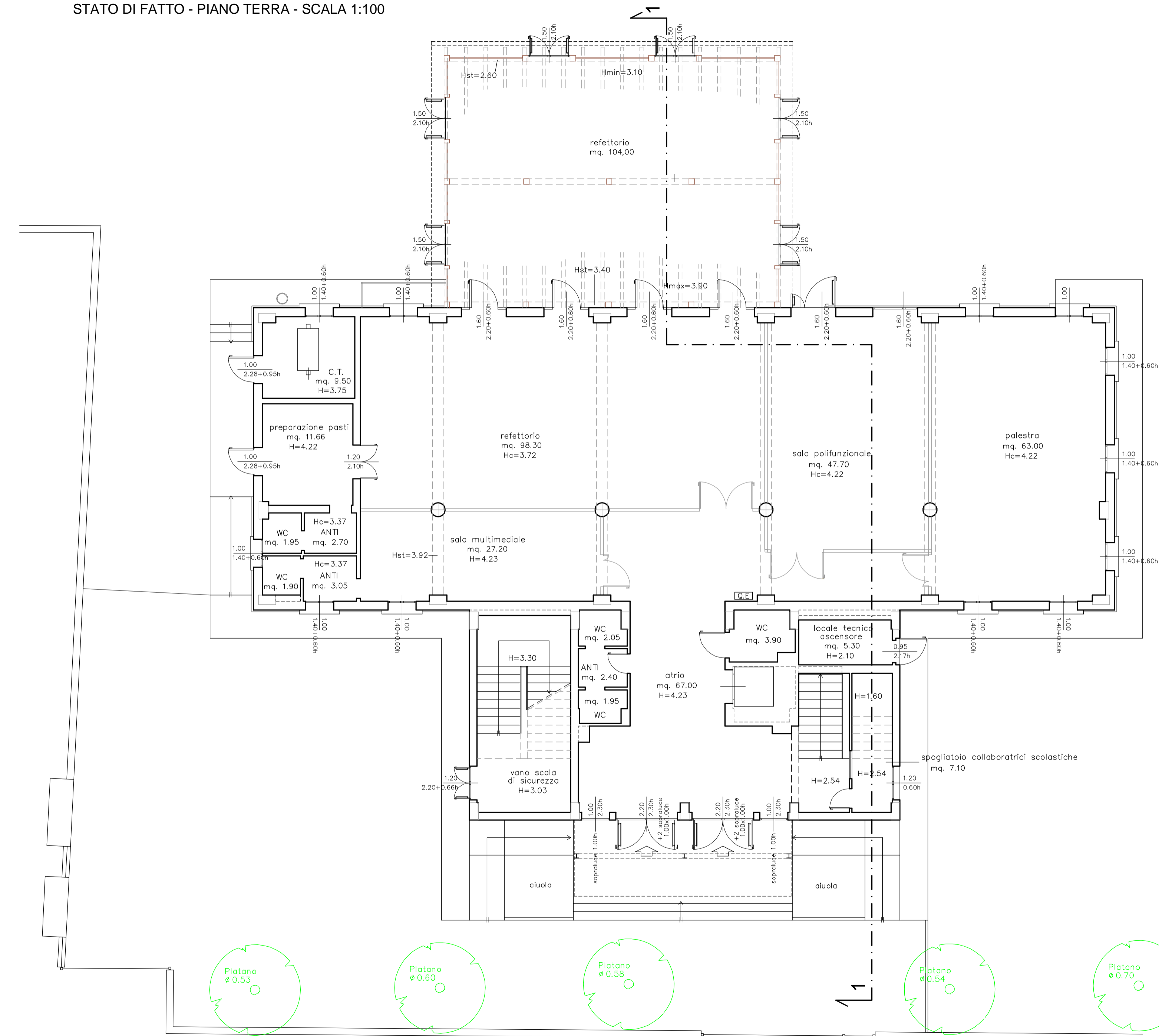

STATO DI FATTO - PIANO PRIMO - SCALA 1:100

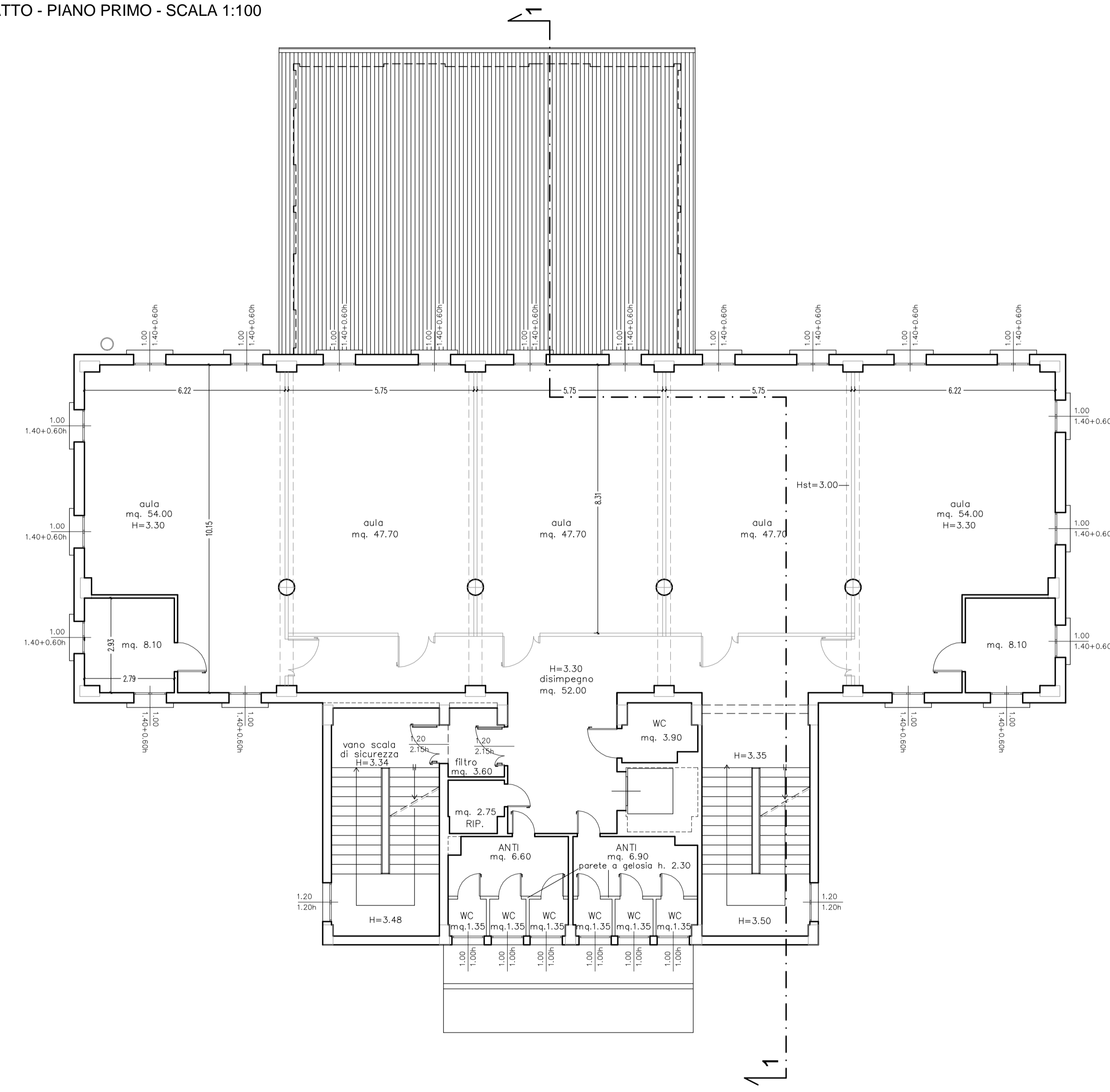

STATO DI FATTO - PIANO SECONDO - SCALA 1:100

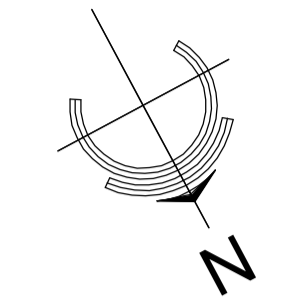
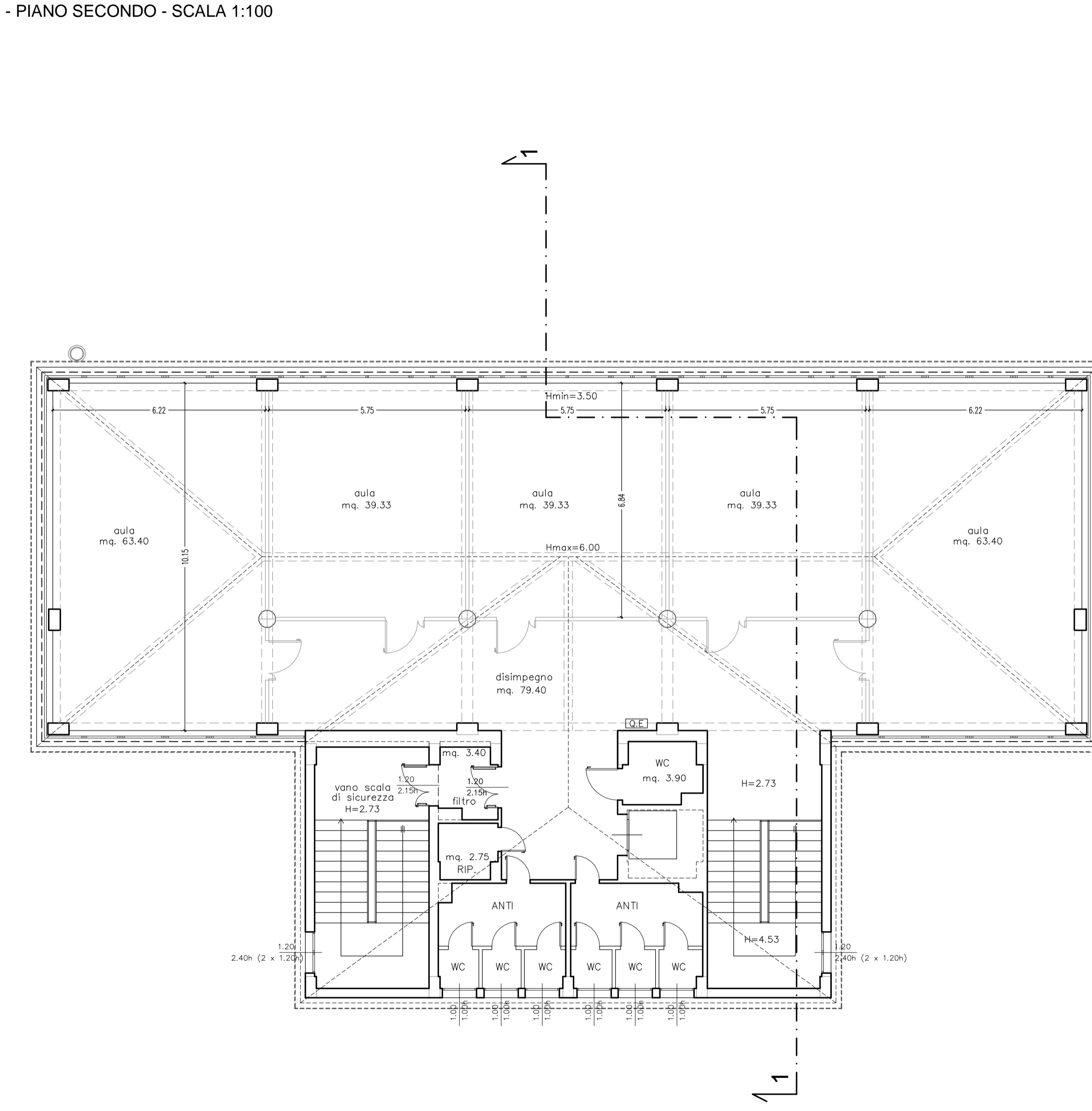

COMUNE DI SALA BOLOGNESE
PROVINCIA DI BOLOGNA

PROGETTO DEGLI INTERVENTI NECESSARI PER
L'ADEGUAMENTO ALLE NORME ANTINCENDIO E
COMPLEMENTARI, DELLA SCUOLA PRIMARIA DEL
CAPOLUOGO PADULLE

| | |
|-----------------------------------|---|
| COMITENTE: | COMUNE DI SALA BOLOGNESE P.zza Marconi, 1 |
| FASE LAVORO: | PROGETTO ESECUTIVO |
| PROGETTAZIONE ARCHITETTONICA: | INGEGNERE MARIA LUISA TEMPESTA Sede legale via Francini n. 4 40137 Bologna tel (+39) 051 6492110 fax (+39) 051 6492112 mobile (+39) 335 5883366 c.i. T.M.P. M.L.S. 54162479 P. via 03218801201 e-mail: maria.luisa.tempesta@gmail.com pec: maria.luisa.tempesta@ingpec.eu |
| PROGETTAZIONE STRUTTURE: | INGEGNERE CHIARA UTILI via Oreste Piagnoli, 42 40138 Bologna (BO) tel: 051 3201699 e-mail: chiarautili@hotmail.com pec: chiarautili@ingpec.eu P.IVA 03214121208 |
| PROGETTAZIONE IMPIANTI ELETTRICI: | STUDIO TECNICO ASSOCIATO PROEL Piegoloni-Tonelli-Gilini-Gresini Via Iera, 38 - 40128 Bologna - Tel. 051-64966100 www.studiotecno.com PER.IND. MARCO GRILLINI |
| PROGETTAZIONE IMPIANTI MECCANICI: | PER.IND. LUCA MACCHIAVELLI Via de Carracci, 17 40033 Casalecchio di Reno (BO) tel e fax: 051 9842633 e-mail: tecnico@studiolumacchiaevelli.com |
| PROGETTAZIONE ANTINCENDIO: | INGEGNERE ALESSIO AMORATI via A. Magenta, 7 40131 Bologna (BO) tel: 051 3911603 fax: 051 378602 e-mail: info@etacab.it |
| SICUREZZA: | dott. geol. FRANCESCO CEVOLI Via Marco Polo, 14 40131 Bologna (BO) francesco.cevoli@pap.sicurezzaipostale.it tel: 335-280693 |

| | | |
|------------------------|---------------|--------------|
| OGGETTO DELLA TAVOLA: | DATA: | ELABORATO: |
| STATO DI FATTO: PIANTE | Dicembre 2014 | A03 |
| AGG: | | |
| AGG: | | |
| AGG: | | |
| AGG: | | SCALA: 1:100 |