

PROSPETTI PARETI - SCALA 1:100

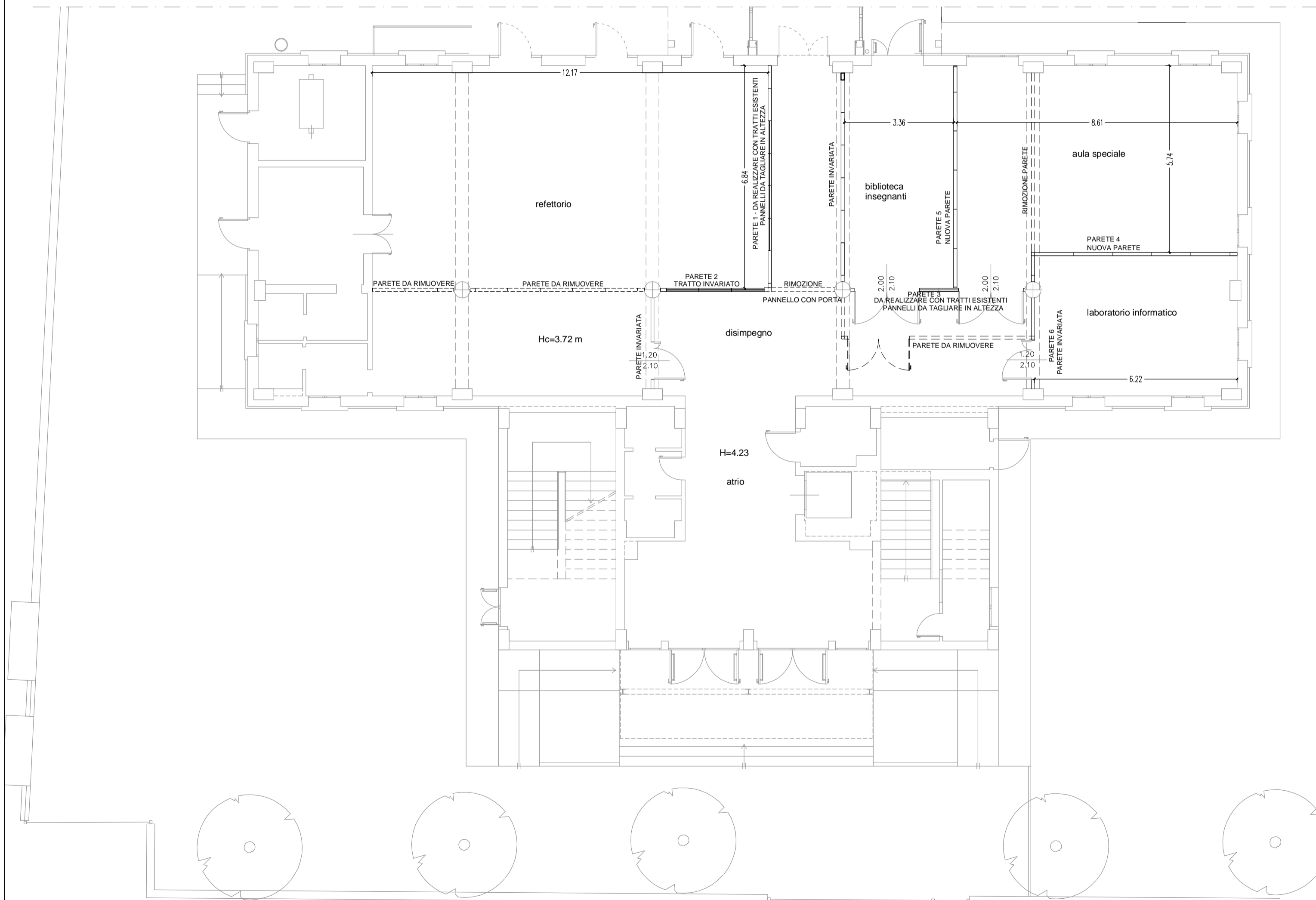
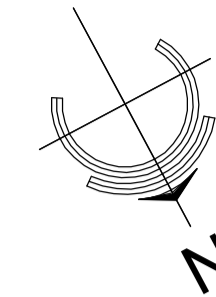
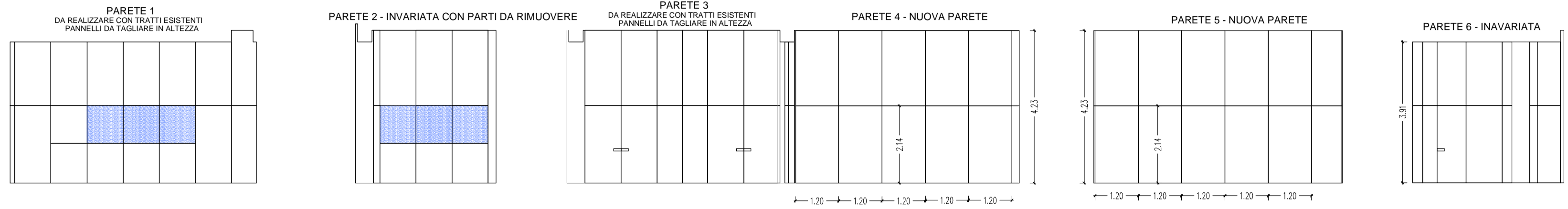

PIANO TERRA - SCALA 1:100

COMUNE DI SALA BOLOGNESE
PROVINCIA DI BOLOGNA

PROGETTO DEGLI INTERVENTI NECESSARI PER
L'ADEGUAMENTO ALLE NORME ANTINCENDIO E
COMPLEMENTARI, DELLA SCUOLA PRIMARIA DEL
CAPOLUOGO PADULLE

COMMITTENTE:
COMUNE DI SALA BOLOGNESE
P.zza Marconi, 1

FASE LAVORO:
PROGETTO ESECUTIVO

PROGETTAZIONE ARCHITETTONICA:
INGEGNERE MARIA LUISA TEMPESTA
Sede legale via Francioni n. 4 40137 Bologna
tel (+39) 051 6492110 fax (+39) 051 6492112
mobile (+39) 335 5985356
c.f. TMP MLS 54L69G479Y P.iva 03218801201
e-mail: marialuisa.tempesta@gmail.com
pec: marialuisa.tempesta@ingpec.eu

PROGETTAZIONE STRUTTURE:
INGEGNERE CHIARA UTILI
via Oreste Regnoli, 42
40138 Bologna (BO)
tel: 328 3241668
e-mail: chiarautili@hotmail.com
pec: chiara.utili@ingpec.eu
P.IVA 03214121208

PROGETTAZIONE IMPIANTI ELETTRICI:
QP PROEL
Studio Tecnico Associato
Piergiuseppe Fornelli - Cristina Ghisellini
Progettazione, consulenze e verifiche impianti tecnologici
Via Brini, 38 - 40128 Bologna - tel. 051-6389403 fax 051-6389404
www.studioproel.com
PER.IND. MARCO GRILLINI

PROGETTAZIONE IMPIANTI MECCANICI:
PER.IND. LUCA MACCHIAVELLI
Via de Carracci, 17
40033 Casalecchio di Reno (BO)
tel e fax: 051 9843233
e-mail: tecnico@studiolucamacchiavelli.com

PROGETTAZIONE ANTINCENDIO:
INGEGNERE ALESSIO AMORATI
Via A. Magenta, 7
40128 Bologna (BO)
tel: 051 361603
fax: 051 379602
e-mail: info@stacab.it

SIQUEZZA:
dott. geol. FRANCESCO CEVOLI
via Marco Polo, 14
40131 Bologna (BO)
francesco.cevoli@epap.sicurezzaepap.it
tel: 335-280693

OGGETTO DELLA TAVOLA:
PIANO TERRA:
MODIFICA PARETI
DIVISORIE INTERNE

DATA:
Dicembre 2014
AGG:
AGG:
AGG:
AGG:

ELABORATO:
A12
SCALA:
1:100