



COMUNE DI SALA BOLOGNESE

Città Metropolitana di Bologna

ORDINANZA DEL DIRETTORE

**ORDINANZA N. 7
Del 21/01/2022**

OGGETTO:

COMUNE DI SALA BOLOGNESE – MODIFICHE TEMPORANEE DELLA CIRCOLAZIONE STRADALE IN VIA ZACCARELLI E VIA CARLINE NEI GIORNI 27 E 28 GENNAIO 2022 DALLE ORE 9,00 ALLE ORE 13,00

Soggetti destinatari:

STAZIONE CARABINIERI SALA BOLOGNESE , Utenti Della Strada , Città Metropolitana Di Bologna , Tper S.p.a. , COMANDO PROVINCIALE VIGILI DEL FUOCO Bologna , Azienda Unita' Sanitaria Locale Bologna Dipartimento Sanità Pubblica, Comune Di San Giovanni In Persiceto , COMUNE DI CASTELLO D'ARGILE , COMUNE DI ARGELATO , COMUNE DI CALDERARA DI RENO , COMUNE DI ANZOLA DELL'EMILIA

IL DIRETTORE DI POLIZIA LOCALE

FIORINI SILVIA

Documento prodotto in originale informatico e firmato digitalmente ai sensi dell'art. 20 del 'Codice dell'amministrazione digitale' (D.Leg.vo 82/2005).

OGGETTO:

COMUNE DI SALA BOLOGNESE – MODIFICHE TEMPORANEE DELLA CIRCOLAZIONE STRADALE IN VIA ZACCARELLI E VIA CARLINE NEI GIORNI 27 E 28 GENNAIO 2022 DALLE ORE 9,00 ALLE ORE 13,00

**IL DIRETTORE AREA POLIZIA LOCALE
RESPONSABILE SERVIZIO INTERCOMUNALE
ANZOLA DELL'EMILIA – SALA BOLOGNESE**

Vista la richiesta pervenuta dal Direttore della IV Area Tecnica del Comune di Sala Bolognese di adozione del provvedimento di modifica temporanea della circolazione stradale nelle vie Carline e Zaccarelli, per l'esecuzione di prove strutturali per le verifiche sismiche da effettuarsi sui ponti posti nelle suddette strade;

Preso atto della determinazione n. 145 del 12/04/2021 con la quale è stato affidato il servizio di verifica e progettazione per la messa in sicurezza di ponti comunali;

Ritenuto che per motivi di sicurezza stradale e di pubblico interesse, nonché per esigenze di carattere tecnico, si rende necessario vietare la circolazione in corrispondenza dei ponti sullo Scolo Dosolo di Via Carline e di via Zaccarelli;

Visti gli artt. 5, 6, 7, 37 del D. Lgs.vo n. 285 del 30.4.92 e il relativo D.P.R. n. 495 del 16.12.92;

Vista la convenzione per la gestione associata del Servizio di Polizia Locale tra i Comuni di Anzola dell'Emilia e Sala Bolognese, approvata con le rispettive deliberazioni di Consiglio Comunale n. 50 del 21/12/2020 per Anzola dell'Emilia e n. 58 del 30/12/2020 per Sala Bolognese e le rispettive deliberazioni consiliari di proroga n. 41 del 06/09/2021 e n. 53 del 30/09/2021;

Visto il decreto del Sindaco del Comune di Sala Bolognese n. 5 del 16/04/2021 di nomina e attribuzione di funzioni di direttore dell'Area "Polizia Locale" e Responsabile del Servizio di Polizia Locale associato tra i Comuni di Anzola dell'Emilia e Sala Bolognese;

Visti gli Artt. 107 e seguenti del D. Lgs.vo n. 267 del 18.08.00 (T.U.E.L.);

ORDINA

per consentire l'esecuzione delle prove strutturali in premessa citate sono istituite le seguenti modifiche alla viabilità nel **COMUNE DI SALA BOLOGNESE**:

- il giorno **27/01/2022 dalle ore 9,00 alle ore 13,00** in via **ZACCARELLI in corrispondenza del ponte sullo Scolo Dosolo** è istituito il **DIVIETO DI CIRCOLAZIONE**, eccetto mezzi di soccorso, polizia, scuolabus e autobus del servizio di linea;
- il giorno **28/01/2022 dalle ore 9,00 alle ore 13,00** in via **CARLINE in corrispondenza del ponte sullo Scolo Dosolo** è istituito il **DIVIETO DI CIRCOLAZIONE**, eccetto mezzi di soccorso, polizia, scuolabus e autobus del servizio di linea.

All'Area IV Tecnica – Servizio Manutenzioni del Comune di Sala Bolognese di provvedere:

- **alla posa** dei segnali stradali e di informazione, come da allegate planimetrie;
- affinché a fine prove **l'area sia interamente sgombera, ripristinata come in origine e transitabile.**

DISPONE

di dar notizia della presente ordinanza al pubblico mediante pubblicazione all'Albo pretorio del Comune di Sala Bolognese e l'apposizione dei prescritti segnali stradali e di informazione a cura del Servizio Manutenzioni del Comune di Sala Bolognese;

che si comunichi il presente atto a:

- Servizio Manutenzioni dell'Area IV del Comune di Sala Bolognese,
- Servizi alla persona del Comune di Sala Bolognese,
- Stazione dei Carabinieri di Sala Bolognese,
- Città Metropolitana di Bologna,
- TPER - Trasporto passeggeri Emilia Romagna,
- Consorzio della Bonifica Renana,
- Comando Provinciale dei Vigili del Fuoco,
- Azienda Unità Sanitaria Locale di Bologna - C.O. del 118,
- Comuni limitrofi.

E' fatto obbligo a chiunque di rispettarla e a quanti individuati all'art. 12 del D.Lgs. 285/92 la vigilanza sul rispetto delle disposizioni contenute nella presente ordinanza.

I trasgressori saranno puniti a norma del D.Lgs. 285/92 “Nuovo Codice della Strada”.

Contro la presente ordinanza, chiunque vi abbia interesse, può presentare:

- a) ricorso al TAR di Bologna, ai sensi della legge n. 1034/1971, per incompetenza, eccesso di potere o per violazione di legge, entro 60 giorni dalla pubblicazione;
- b) ricorso straordinario al Presidente della Repubblica, entro 120 giorni dalla pubblicazione, per soli motivi di legittimità;
- c) ricorso al Ministero delle Infrastrutture e dei Trasporti ai sensi dell'art. 37 del D.Lgs. 285/1992 entro 60 giorni dall'installazione della segnaletica con le modalità stabilite dall'art. 74 del D.P.R. 495/1992.

Responsabile del Procedimento è il Direttore Area Polizia Locale – Responsabile Servizio Intercomunale (art. 5, comma 3 Legge 241/1990).

**IL DIRETTORE AREA POLIZIA LOCALE
RESPONSABILE SERVIZIO INTERCOMUNALE
(*Silvia Fiorini*)**

*(Documento prodotto in originale informatico e firmato digitalmente
ai sensi dell'art. 20 del D.Lgs 82/2005).*



A ATTENZIONE
 VIA ZACCARELLI CHIOSA
 IL 27/01/2022 DALLE
 ORE 9:00 ALLE ORE 13:00
 PER PROVE STRUTTURALI PONTE
 SUL DOSOLO

PONTE SUL DOSOLO
 DIVIETO DI TRANSITO

B DIVIETO DI TRANSITO A 750 M
 PONTE DOSOLO
 TABELLA INTEGRATIVA 27/01/2022
 ORE 9:00 - 13:00

B' DIVIETO DI TRANSITO A 1,14 KM PONTE SUL DOSOLO
 TABELLA INTEGRATIVA 28/01/22
 ORE 9:00 - 13:00

VIA ZACCARELLI ②



web SIT EPSG:3857 1255469, 5564997 Scale 1: 6.070

© OpenStreetMap contributors

VIA CARLINE

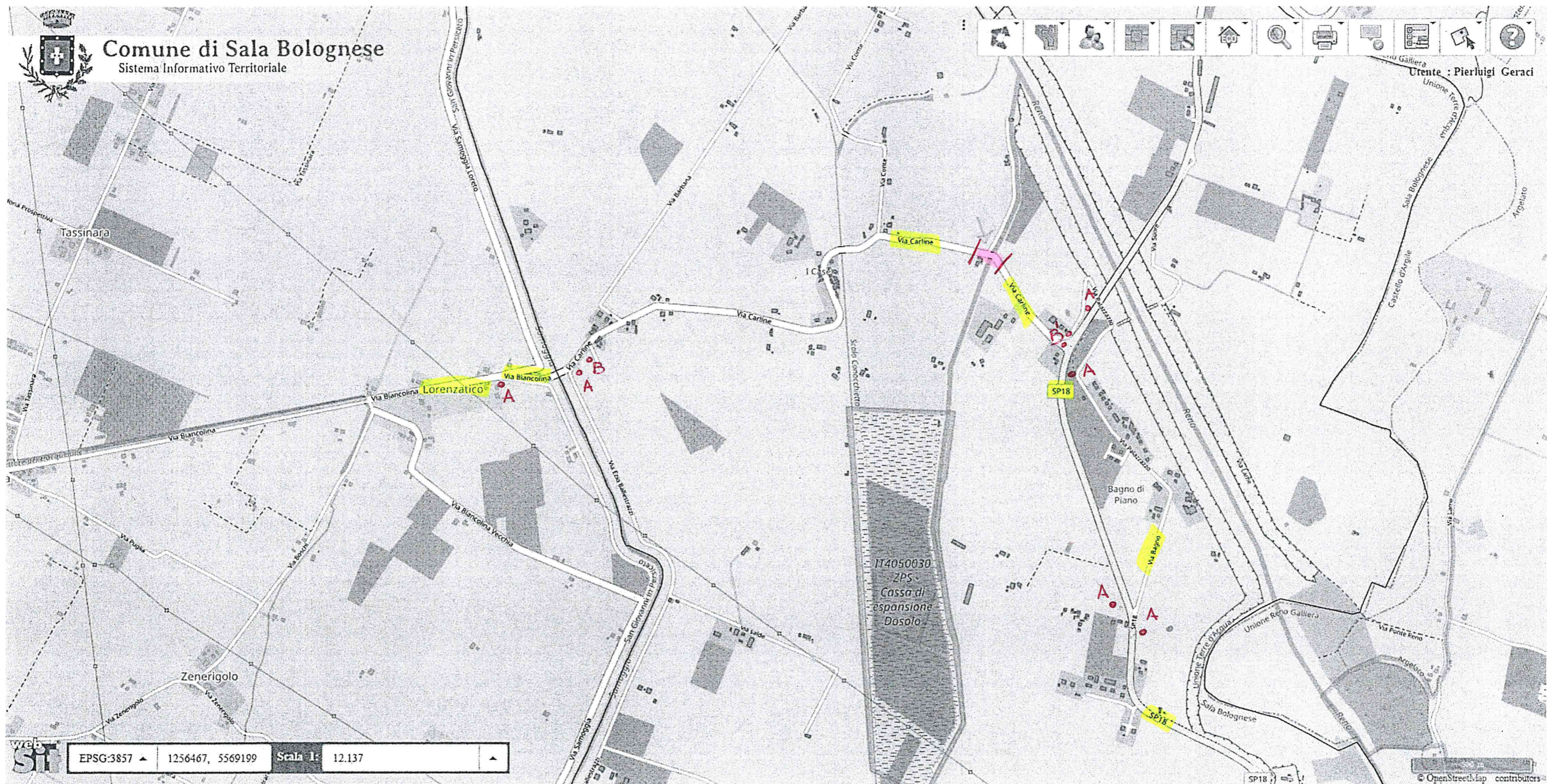

A **ATTENZIONE**
VIA CARLINE CHIUSA IL
28/01/2022 DALLE ORE
9:00 ALLE ORE 13:00
PER PROVE STRUTTORALI PONTE
SUL DOSOLO

PONTE SUL DOSOLO
DIVIETO DI TRANSITO

B **DIVIETO DI TRANSITO A 2,3 KM PONTE SUL DOSOLO**
TABELLA INTEGRATIVA 28/01/22
ORE 9:00 - 13:00

B' **DIVIETO DI TRANSITO A**
500 M PONTE SUL DOSOLO
TABELLA INTEGRATIVA 28/01/22
ORE 9:00 - 13:00