STUDIO TECNICO RIMONDI
Architettura - Urbanistica
BOLOGNA - Via Fioravanti 57
tel. 051.306772 - fax 051.368541
mail: st@studiorimondi.it
www.studiotecnicorimondi.com

COMUNE	SALA BOLOGNESE
OGGETTO	PROCEDIMENTO UNICO (art. 53 L.R. 24/2017) PER L'AMPLIAMENTO DI UN FABBRICATO AD USO PRODUTTIVO SITO IN VIA DELLA PACE n. 2/E
PROPRIETA'	SALA IMMOBILIARE SRL
PROGETTISTA	RIMONDI ARCH. GIACOMO
DIR. LAVORI	RIMONDI GEOM. GIAN PAOLO
OGGETTO	INTERVENTI FABBRICATO B E C — TAVOLA
	PIANTE P.T.E P.1 — AR.20
	DATA: 01/08/2022 — SCALA 1:100
PROTOCOLLO	

A TERMINI DI LEGGE SI RISERVA LA PROPRIETA' DI QUESTO DISEGNO

LEGENDA

- Area oggetto d'intervento
- Costruzioni
- Demolizioni

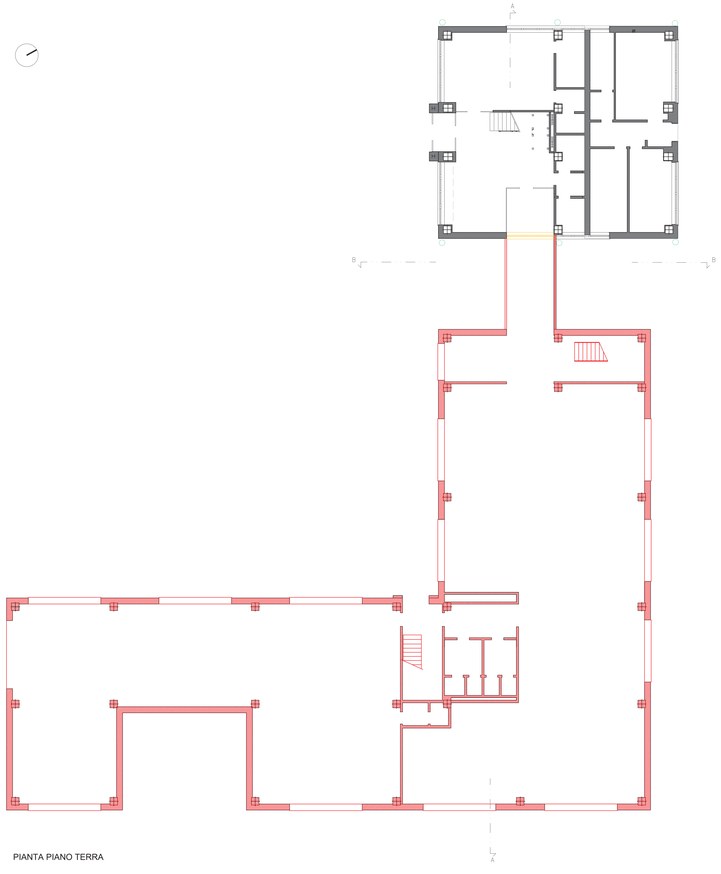

PIANTA PIANO TERRA

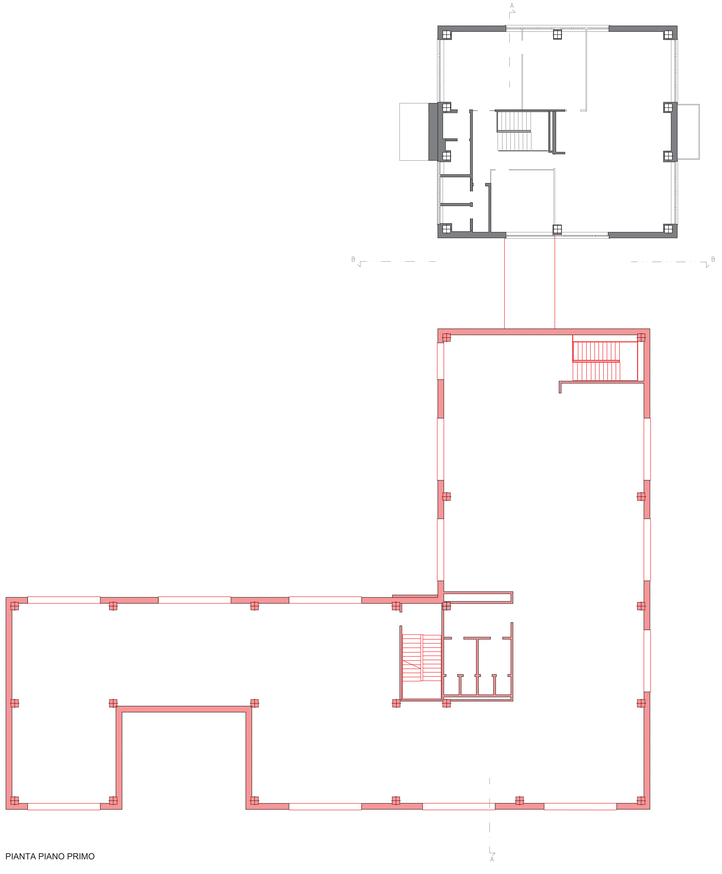

PIANTA PIANO PRIMO

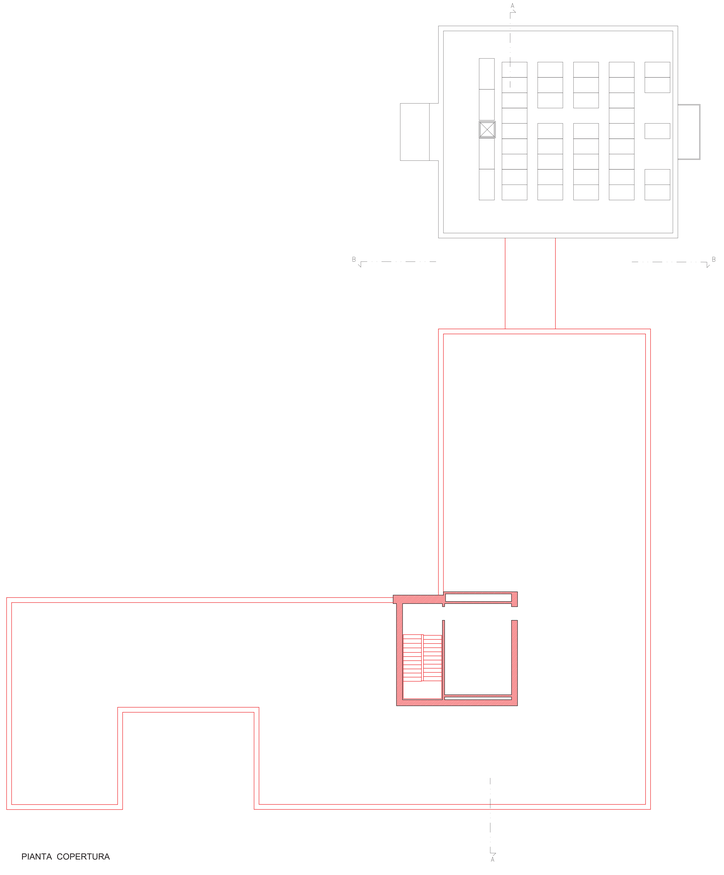

PIANTA COPERTURA