PLANIMETRIA INDIVIDUAZIONE PUNTO DI FORNITURA 1:500

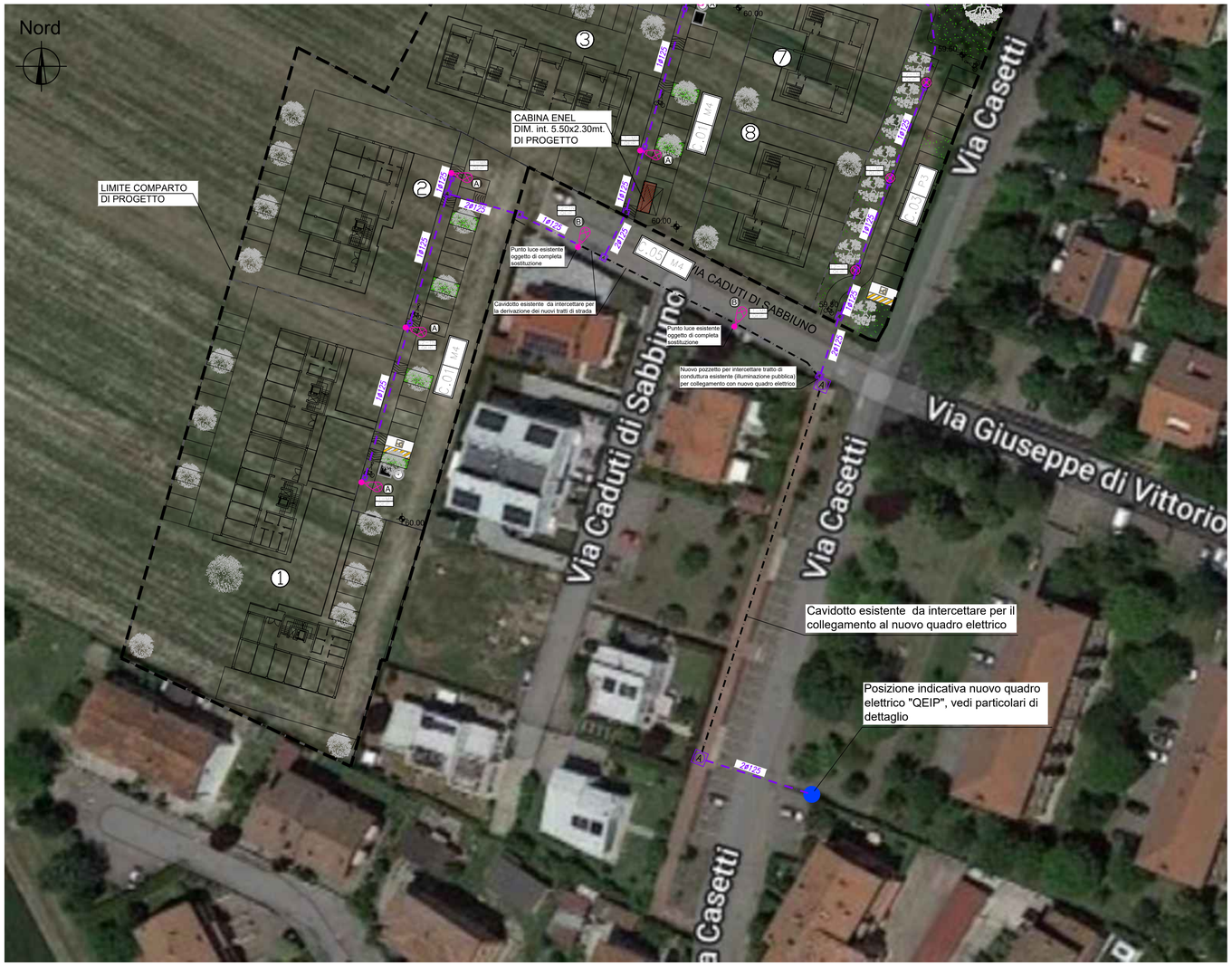

Particolari misure cassette IP55 da esterno

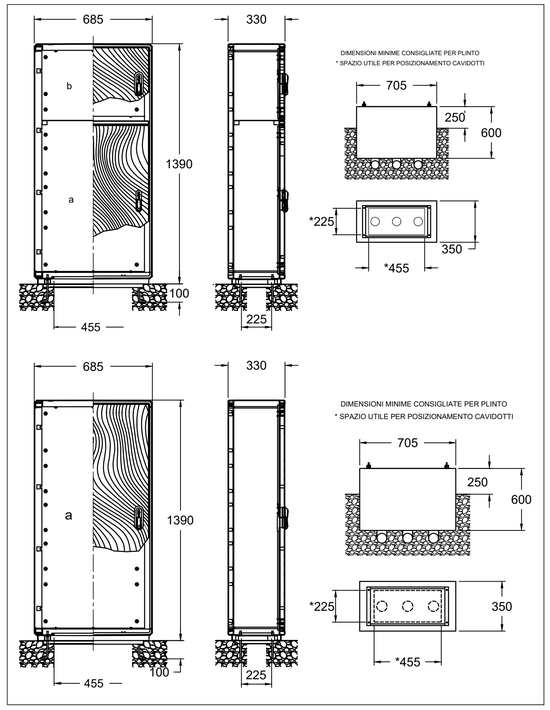

Particolare nuove cassette per installazione quadro elettrico illuminazione pubblica

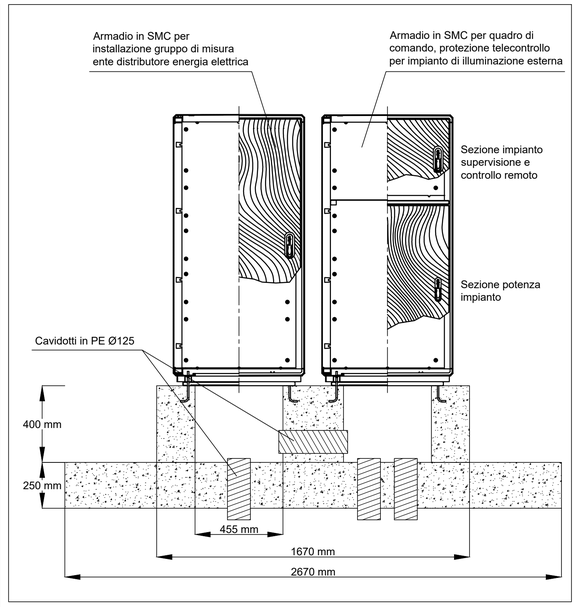

Pozzetto di derivazione 40x40cm esterno e profondità 60cm, con chiusino in ghisa

Pozzetto di derivazione 50x50cm esterno e profondità 120cm, con chiusino in ghisa

Cavidotto interrato 1Ø125 PE Corrugato

LEGENDA OPERE DI PROGETTO

n°7 — Centro luminoso costituito da:
- armatura "AEC" I-TRON 1, 3.5-5M, 16140 lm, 500mA, con ottica S03 - 123W - 3000K - CRI>70 - Classe II
- palo conico laminato a caldo in HSP 7 mt f.t. (7,8 mt totali) + sbraccio (vedi particolare)1,0 mt avanz. e 0,5 mt elev.
- Reattore DALI con controllo punto punto wireless.

n°2 — Centro luminoso costituito da:
- armatura "AEC" I-TRON 1, 3.4-3M, 8610 lm, 400mA, con ottica STU-W - 59,5W - 3000K - CRI>70 - Classe II
- palo conico laminato a caldo in HSP 7 mt f.t. (7,8 mt totali) + sbraccio (vedi particolare)1,0 mt avanz. e 0,5 mt elev.
- Reattore DALI con controllo punto punto wireless.

n°5 — Centro luminoso costituito da:
- apparecchio per arredo urbano "AEC" ARYA TP, 3.25-1M VEX, 1470 lm, 250mA, con ottica HC-ST - 13,5W - 3000K - CRI>70 - Classe II
- palo conico laminato a caldo in HSP 4,7 mt f.t. (5,2 mt totali) senza sbraccio
- Reattore DALI con controllo punto punto wireless.

Potenza Totale Apparecchi Illuminazione Pubblica aggiuntivi: 1,25 kW

_ Particolare schema unifilare nuovo quadro elettrico illuminazione pubblica "QEIP" _____

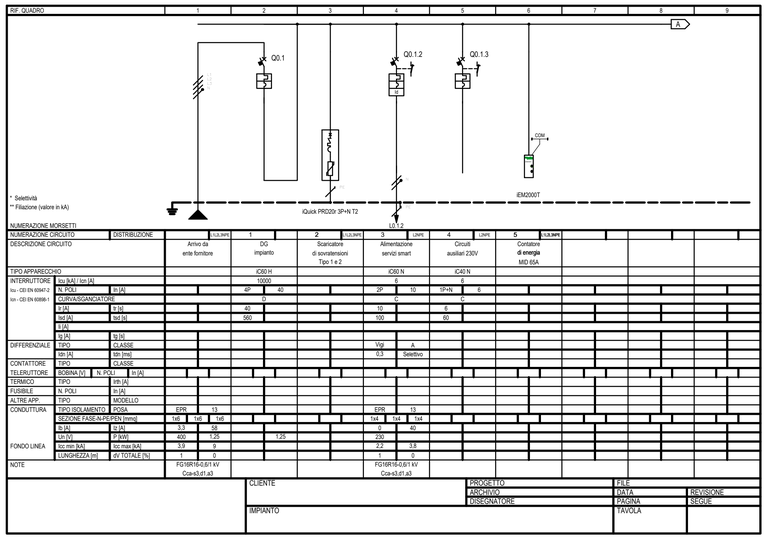

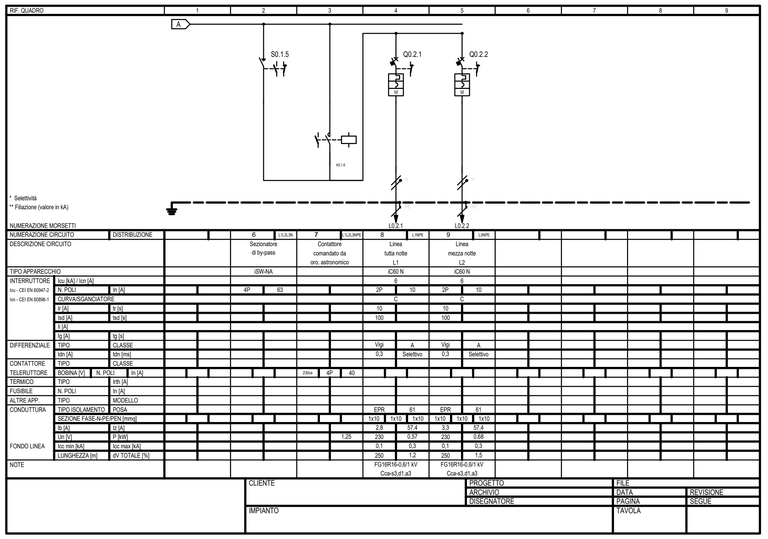

COMUNE DI SALA BOLOGNESE
PROVINCIA DI BOLOGNA

PROGETTO URBANISTICO ATTUATIVO PER L'AREA DENOMINATA ARS.SB_III

ATTUATORE
Istituto Diocesano per il Sostentamento del Clero
P.IVA. 92009910370
Via degli Albari 6
40126 Bologna

ATTUATORE
Parrocchia di San Biagio di Bonconvento
Via Longarola 23
40010 Sala Bolognese

PIANO URBANISTICO ATTUATIVO

SPAZIO RISERVATO ALL'UFFICIO TECNICO

Progetto architettonico e coord. generale
Ing. Lorenzo Donati
Geom. Giuseppe Lucchini

Progetto opere urbanizzazione
Ing. Carlo Baietti

Progetto opere a verde
Dott. Fabio Tunioli

Relazione previsionale di clima acustico
Ing. Franca Conti

Relazione archeologica
Dott. Claudio Negrelli – Phoenix Archeologia srl

ZERO ASSOCIATI
VIA EMILIA PONENTE 221/a - 40133 BOLOGNA
TEL +39 051 383862 - FAX +39 051 0311538
info@zeroassociati.it - www.zeroassociati.it
C.F. e P.IVA 03273413203

ORDINE INGEGNERI PROV. BOLOGNA
INGEGNERE
CARLO BAIETTI
LAUREA SPECIALISTICA
Sezione: A
N° 4754 / A
Dott. Ing. appartenente all'Ordine degli Ingegneri della Provincia

SCALA 1:500
DATA 01.12.2021
LAVORO 236
C.06.02

TITOLO ELABORATO
VARIANTE n.5

OPERE DI URBANIZZAZIONE PRIMARIA: RETI ILLUMINAZIONE PUBBLICA SCHEMA QUADRO ELETTRICO E PARTICOLARI

FILE	N.	FASE DI LAVORO	DATA
C.06.2–Schema quadro.dwg	1	PRESENTAZIONE PUA	APRILE 2023
	2		
	3		
	4		
	5		

Divieto di riproduzione e/o cessione a terzi senza preventiva ed esplicita autorizzazione