



COMUNE DI SALA BOLOGNESE
 VARIANTE AL POC CON VALENZA DI PUA
 COMPARTO AC_2 (ex C1.8-B1)
 FRAZIONE BAGNO DI PIANO, VIA PALAZZAZZO

ADOZIONE 5ª VARIANTE AL PIANO OPERATIVO COMUNALE (POC) CON VALENZA DI PIANO URBANISTICO ATTUATIVO (PUA) AMBITO C1.8 - AC_2 BAGNO DI PIANO
 Via Palazzazzo, ai sensi degli artt. 30, co.4, 34 e 35 LR n. 20/2000 - artt. 3 e 4 della LR n. 24/2017 e ss.mm.ii

INTEGRAZIONI RICHIESTE

PROPRIETA'
 DOMUS HOLDING S.r.l.
 Bologna, Via dei Poeti 1/2

PROGETTO
 Arch. MAURIZIO MAGGI

Oggetto tavola	Elaborato
INTEGRAZIONE DI VARIANTE STATO DI FATTO PLANIMETRICO	IV_AR05c
	Data
	Settembre 2023
	Scala
	1:1.000

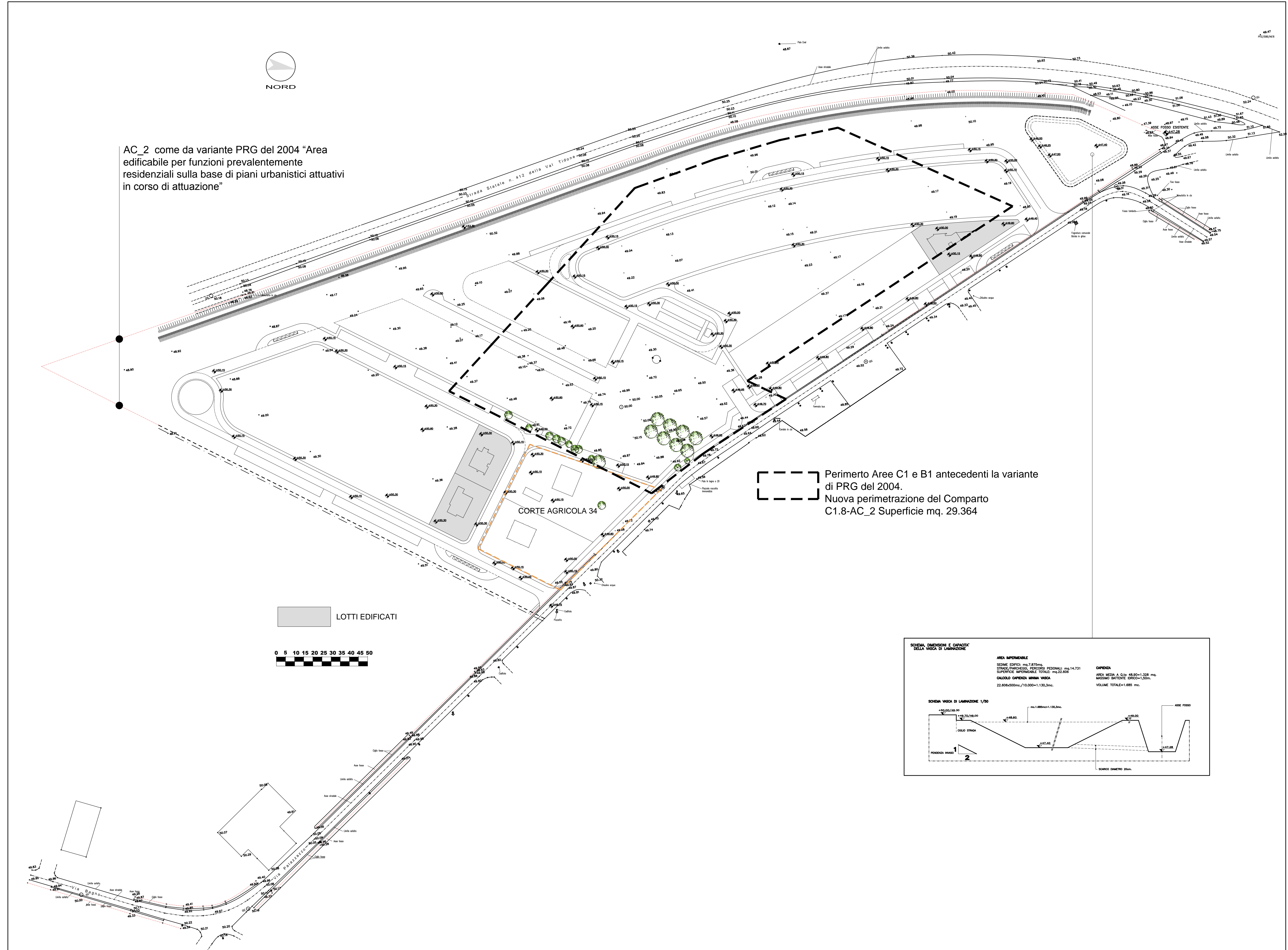

AC_2 come da variante PRG del 2004 "Area edificabile per funzioni prevalentemente residenziali sulla base di piani urbanistici attuativi in corso di attuazione"

Perimetro Aree C1 e B1 antecedenti la variante di PRG del 2004.
 Nuova perimetrazione del Comparto C1.8-AC_2 Superficie mq. 29.364

LOTTI EDIFICATI

