



**COMUNE DI SALA BOLOGNESE**  
 VARIANTE AL POC CON VALENZA DI PUA  
 COMPARTO AC\_2 (ex C1.8-B1)  
 FRAZIONE BAGNO DI PIANO, VIA PALAZZAZZO  
 ADOZIONE 6° VARIANTE AL PIANO OPERATIVO COMUNALE (POC) CON  
 VALENZA DI PIANO URBANISTICO ATTUATIVO (PUA) AMBITO C1.8 - AC\_2  
 BAGNO DI PIANO  
 Via Palazzo, ai sensi degli artt. 30, co.4, 34 e 35 LR n. 20/2000 - artt. 3 e 4  
 della LR n. 24/2017 e ss.mm.ii

INTEGRAZIONI RICHIESTE

PROPRIETA'  
 DOMUS HOLDING S.r.l.  
 Bologna, Via dei Poeti 1/2

PROGETTO  
 Arch. MAURIZIO MAGGI

Oggetto tavola  
**INTEGRAZIONE DI VARIANTE  
 PROGETTO SISTEMAZIONE PAESAGGISTICA**

Elaborato **IV\_AR15n.1**  
 Data **Settembre 2023**  
 Scala **1:1.000/200**

# PROGETTO DEL VERDE

## Aree pubbliche

SCALA 1:1000  
 0 5 10 15 20 25 30 35 40 45 50



\* Futuro Centro Civico  
 a cura del Comune

ALBERATURE PREESISTENTI

LOTTI EDIFICATI  
 VERDE PRIVATO

| LEGENDA SPECIE ARBOREE            | LEGENDA SPECIE ARBUSTIVE              |
|-----------------------------------|---------------------------------------|
| 1 ACER CAMPESTRE                  | P.a PRUNUS SPINOSA                    |
| 2 QUERCUS ROBUR                   | C.a CORNUS AVELLANA                   |
| 3 TILIA PLATYPHYLOS               | L.a LAVANDELLA ANGSTIFOLIA "NICOTE"   |
| 4 TILIA CORDATA "GREENSPIRE"      | H.a HYPERICUM "SICCITE"               |
| 5 FRAXINUS EXCELSIOR              | C.a CORNUS SANGUINEA                  |
| 6 FRAXINUS EXCELSIOR "WYWOOD"     | L.v LIGUSTRUM VULGARE                 |
| 7 CERCIS SILLIQUASTRUM            | S.a SAMBUCUS NIGRA                    |
| 8 PRUNUS SUBSERIATA "SUTANANUS"   | V.a VIBURNUM SPICUM                   |
| 9 PRUNUS PAVUS "COLEMAN"          | H.a HEDERA HELIX                      |
| 10 BORNIA DOMESTICA               | S.a SYMPHORICARPOS ALBUS              |
| 11 POPULUS NIGRA "ITALICA"        | F./L. FORESTIA X INTERMEDIA "LIMWOOD" |
| 12 LABURNUM ANAGYROIDES           | S.a SPIRAEA X VANOUTDIT               |
| 13 ACER MONSPESSULANUM            | S.b SPIRAEA X RUMOLDI                 |
| 14 FICUS CARICA                   | M.f MEDICINA FLORIDA                  |
| 15 DIPSACUS XANTHI                | S.v SPINARIA VULGARIS                 |
| 16 PRUNUS sp.                     | C./S. SCANTINUS "LORE DE VERSAILLES"  |
| 17 PRUNUS COCCINELLA "DANTONELLE" | R.f ROSA ROSA                         |
| 18 MALLUS sp.                     | S./T. ROSA "SILVO DELLA NIVE"         |
| 19 MALLUS FLORIBUNDA              | R./M. ROSA "NIVE"                     |
| 20 BIRDOCOCOLO                    | R.a ROSA CANINA                       |
| 21 MORUS NIGRA                    | R.c SALIX CAPREA                      |
| 22 PRUNUS CERASUS                 | A.a ACER CAMPESTRE                    |
| 23 PRUNUS DOMESTICA               |                                       |
| 24 PRUNUS ARMENIACA               |                                       |
| 25 JUNGLIS ROSA                   |                                       |
| 26 POPULUS ALBA                   |                                       |
| 27 SALIX ALBA                     |                                       |

TOPOLOGIA MODULI FASCIA DI MITIGAZIONE ARBOREA/ARBUSTIVA GIÀ REALIZZATA

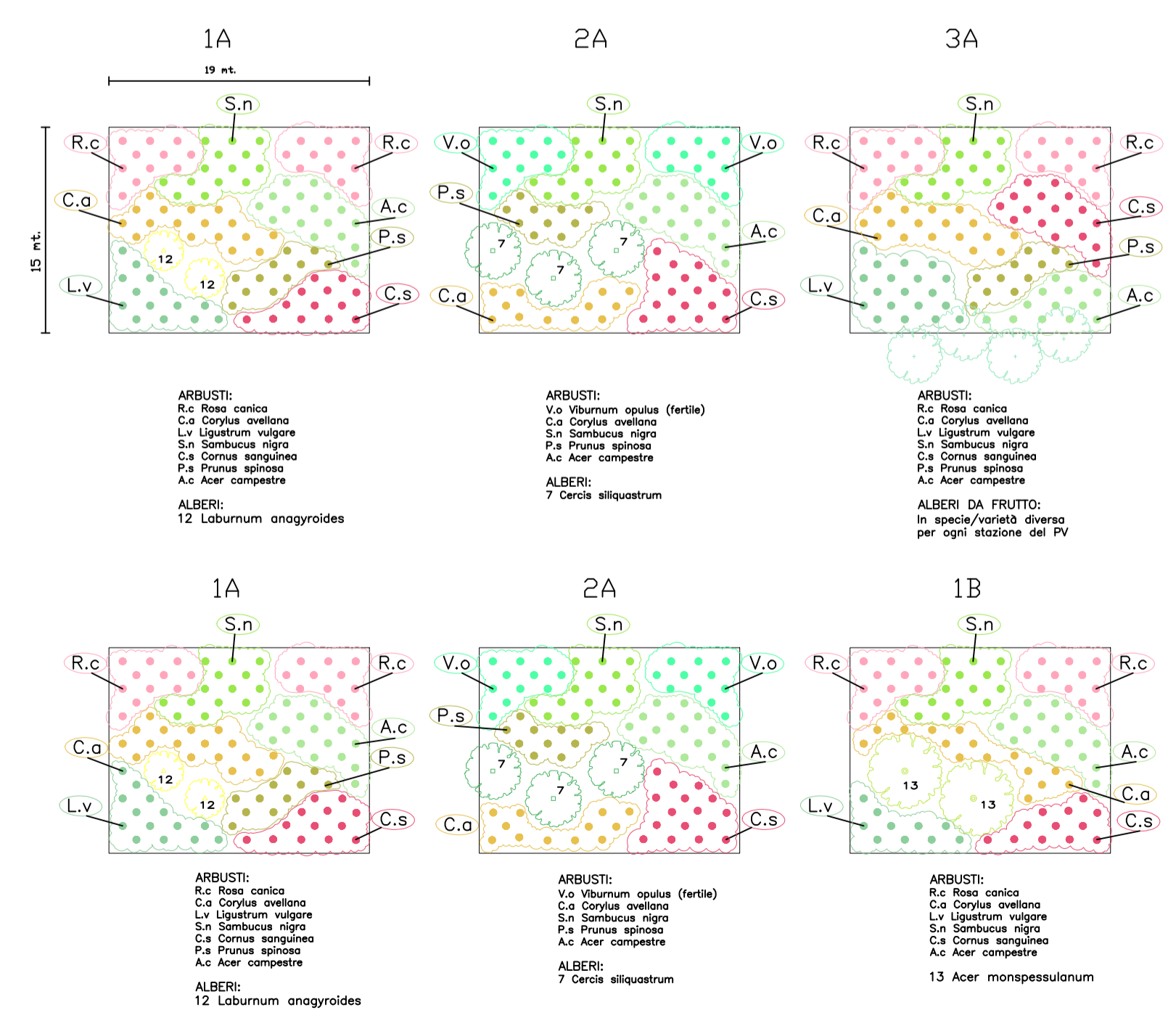

# PROGETTO DEL VERDE

## Aree private 1:200

