

<b>STR</b>	<b>STUDIO TECNICO RIMONDI</b> Architettura - Urbanistica BOLOGNA - Via Fioravanti 57 tel. 051.355772 mail: str@studiorimondi.it www.studiotecnicorimondi.com	
COMUNE	SALA BOLOGNESE	
OGGETTO	PROGETTO PER LA REALIZZAZIONE DI UN NUOVO COMPARTO RESIDENZIALE (Ambito ARS.SB.VIII) NELLA FRAZIONE SALA, A FREGIO DELLA VIA DON G. BOTTI  ACCORDO OPERATIVO (EX.ART. 38 LR 24/2017 E SS.MM.II.)	
PROPRIETA'	FUTURA COSTRUZIONI SRL	
COMMITTENTE	FUTURA COSTRUZIONI SRL	
PROGETTISTA	RIMONDI ARCH. GIACOMO RIMONDI ARCH. MARCO	
DIR. LAVORI	RIMONDI GEOM. GIAN PAOLO	
OGGETTO	PROGETTO FABBRICATI PIANTE LOTTO 2 DATA 22/12/2020	TAVOLA <b>AR.PDC.06</b> SCALA 1:100
PROTOCOLLO	A TERMINI DI LEGGE SI RISERVA LA PROPRIETA' DI QUESTO DISEGNO	

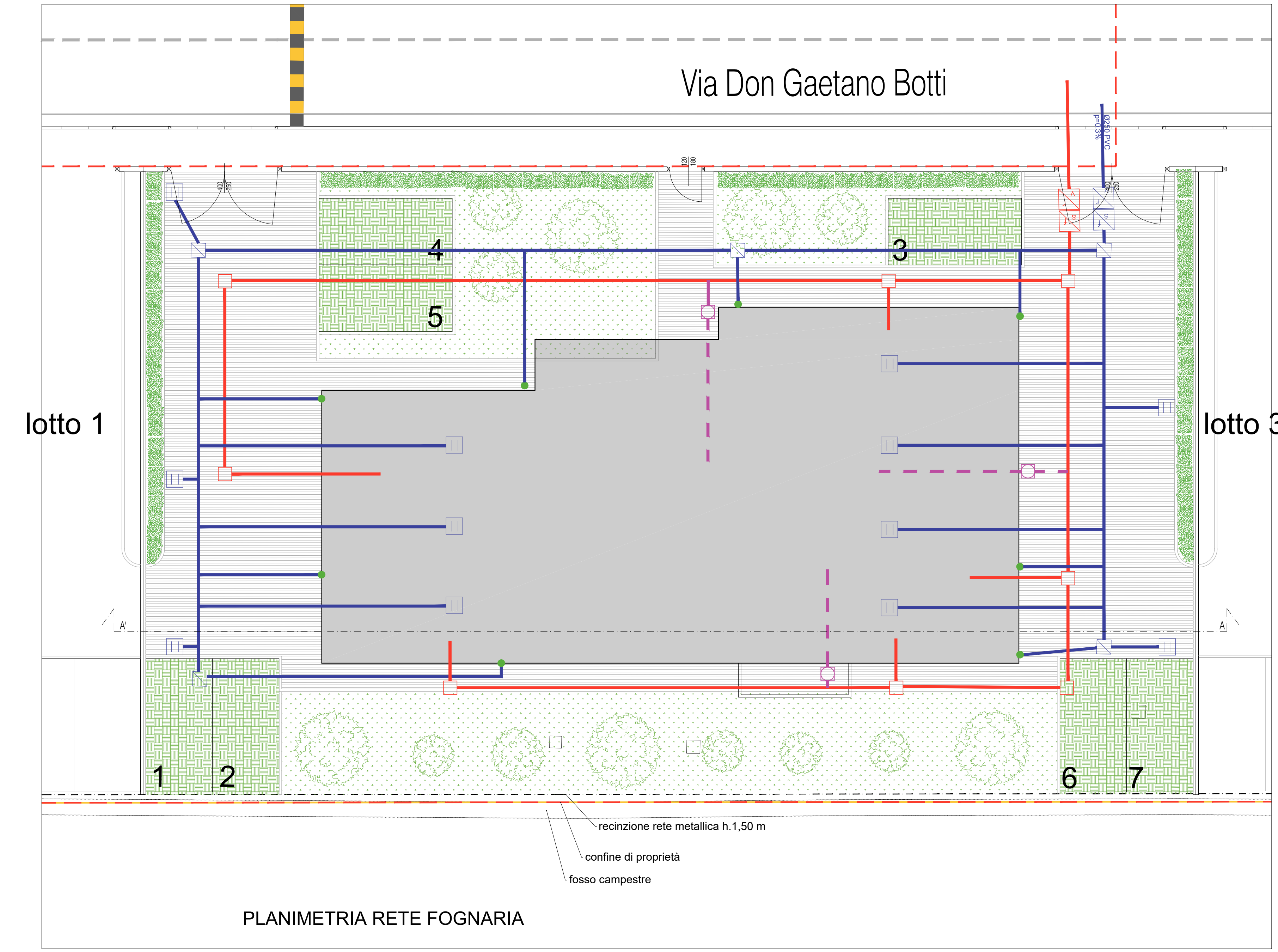

- LEGENDA:
- AREA DI ATTUALE PROPRIETA' FUTURA COSTRUZIONI FUORI DAL PERIMETRO ARS-SB.VIII OGGETTO DI FUTURA CESSIONE (dati derivanti dalle visure catastali)
  - AREA IN AMBITO ARS-SB.VIII OGGETTO DI INTERVENTO
  - VERDE PERMEABILE DEI LOTTI
  - RETE ACQUE NERE IN P.V.C. SERIE SN 16
  - RETE ACQUE BIANCHE IN P.V.C. SERIE PESANTE SN 4
  - RETE SCARICHI CUCINE
  - POZZETTO D'ISPEZIONE (DIMENSIONI MINIME 70X70 cm)
  - POZZETTO CON SIFONE IDRAULICO
  - POZZETTO CON VALVOLA DI NON RITORNO TIPO CLAPET
  - POZZETTO SIFONATO E CADITOIA COLLEGATO ALLA RETE PRINCIPALE CON Ø140 MINIMO
  - POZZETTO DI ISPEZIONE (dimensioni minime 70x70 cm)
  - POZZETTO CON SIFONE IDRAULICO
  - POZZETTO CON VALVOLA DI NON RITORNO TIPO CLAPET
  - POZZETTO CON DEGRASSATORE
  - PLUMALI
  - ESALAZIONI CUCINE RELATIVE AL PIANO PRIMO
  - ESALAZIONI CUCINE RELATIVE AL PIANO SECONDO
  - ESALAZIONI CUCINE RELATIVE AL PIANO TERZO

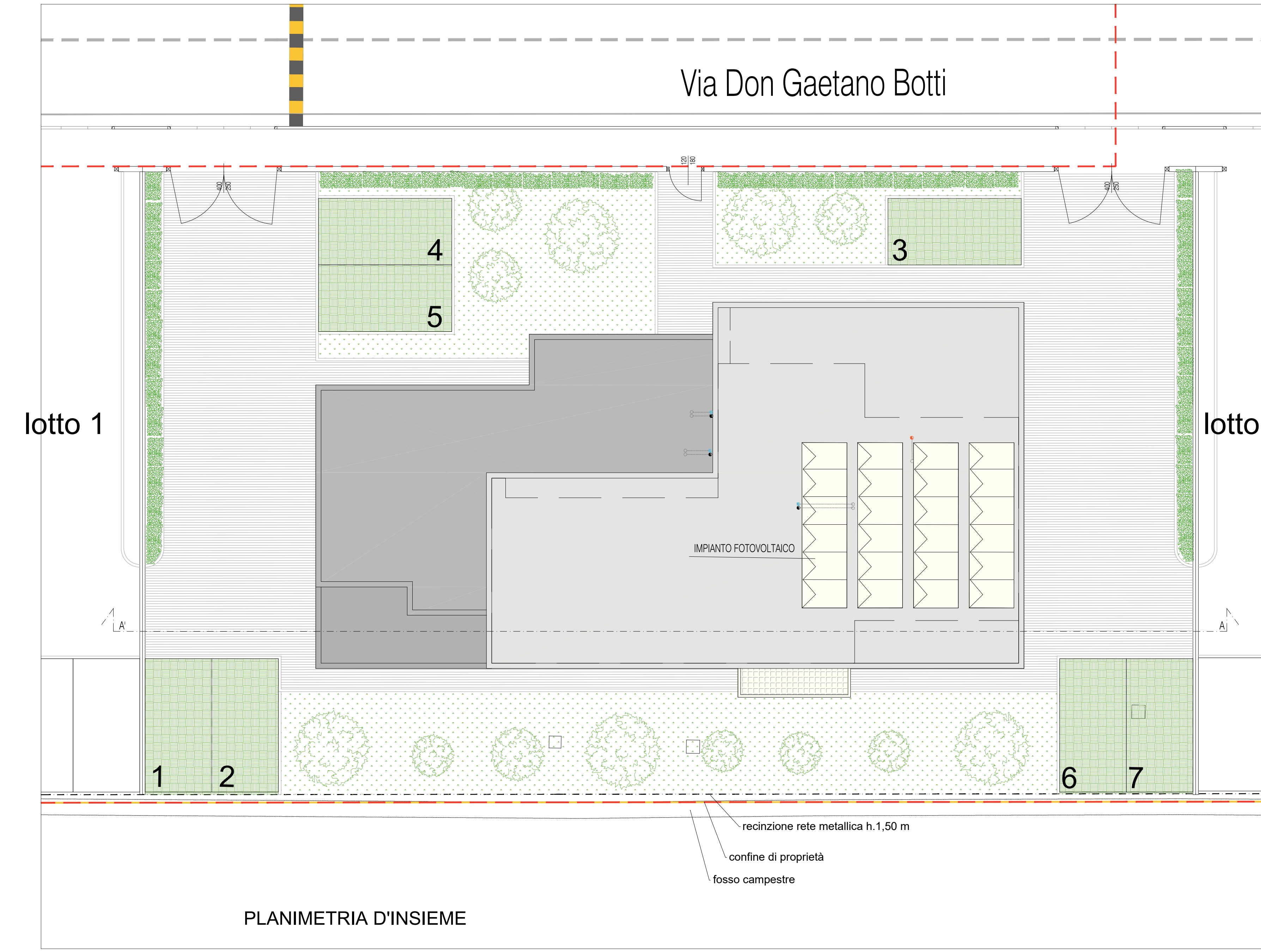