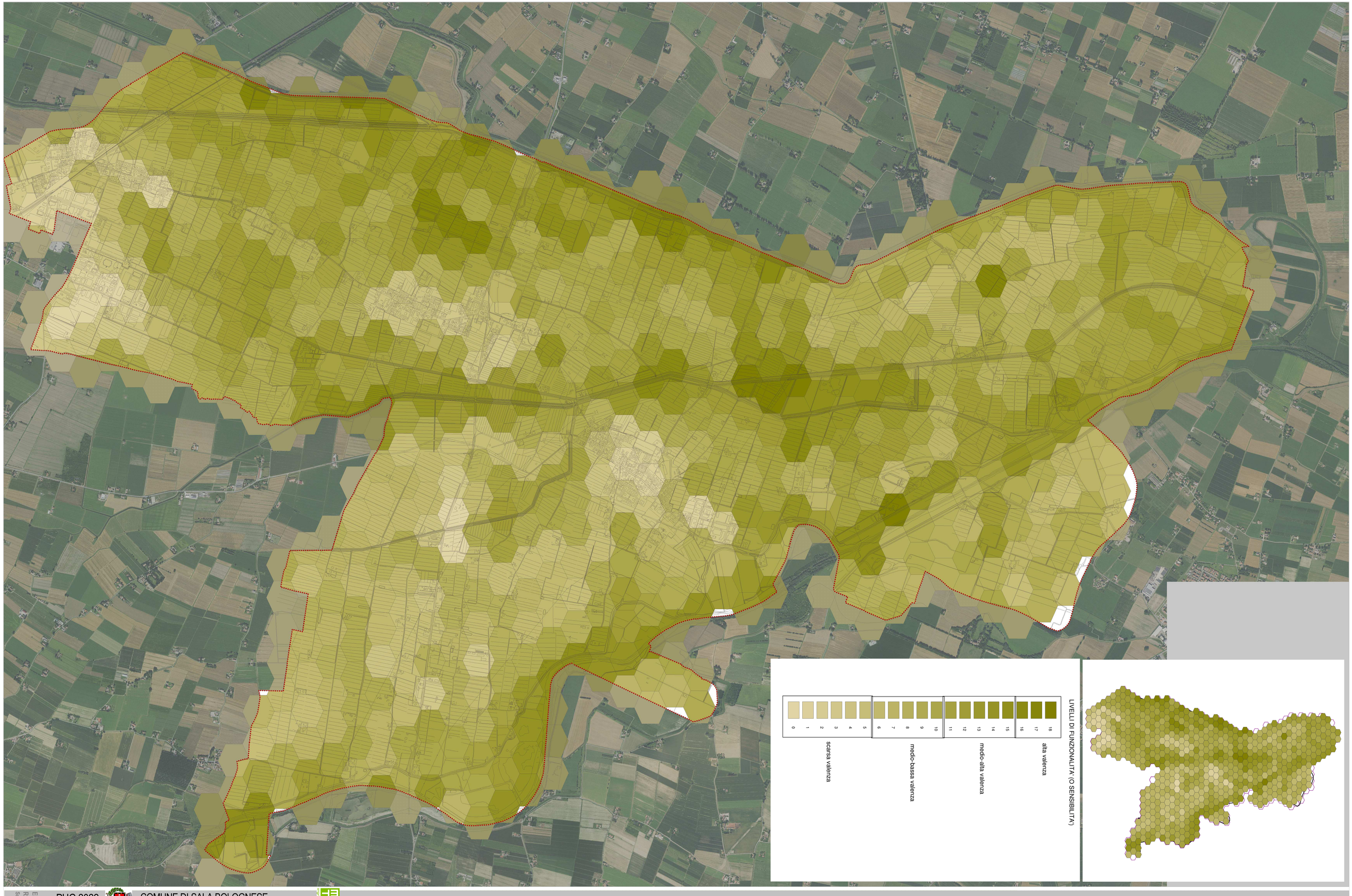

PUG.2022 COMUNE DI SALA BOLOGNESE

Piano Urbanistico Generale
Legge Regionale 14/2017 *Disciplina regionale sulla tutela e l'uso del territorio*

QUADRO CONOSCITIVO - SISTEMA AMBIENTALE
Carta della funzione ecosistemica

Elab QC_T_A_2_8
Rev 03
Scala 1:10.000

Il Sindaco
Emanuele BASSI

Il Resp. del Procedimento
Arch. Giuliana ALIMONTI

Il Garante della Partecipazione
Geom. Samantha MAGNI

Adozione
D.C.C. n. ..... del .....

Approvazione
D.C.C. n. ..... del .....

Versione
n2 del 13.07.2021

Il Segretario Comunale
.....

L'Ufficio di Piano
Arch. Giuliana ALIMONTI
Geom. Enrico BENEDETTO
Geom. Samantha MAGNI
Sig.ra Rosalia CAMURRI
Ing. Pamela CANTARONI

Urbanistica e Valutazioni
Urb. Raffaele GEROMETTA (Direttore tecnico)
Arch. Chiara BAGI
Ing. Elettra LOWENTHAL
Andrea FRANCESCHINI
Dott. Sc. Naturali Omar FELETTI
Urb. Fabio ROMAN

Geologia
Geol. Alberto CAPRARA