



Comune di Sala Bolognese



# Censimento dei maceri

---

Allegato 1 – schede descrittive dei singoli maceri



Rilievi sul campo effettuati nel 2021-2022



# Censimento dei maceri



Comune di Sala Bolognese

Codice: **1**

Data rilevamento: **22/09/2021**

## Localizzazione

Indirizzo: **Via Barabana**

Coordinate geografiche Lon: **11° 14' 56,86" E** Lat: **44° 40' 28,72" N**

Coordinate UTM32N X: **678267** Y: **4949269**

Dati catastali Foglio: **1** Particella/e: **31**

Liberamente accessibile: **Sì**

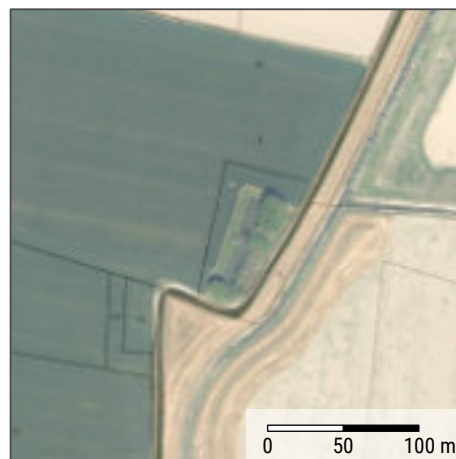

Localizzazione macero su ortofoto RER 2020 e mappa catastale

## Caratteristiche fisiche

Dimensioni vaso (m): **62 x 14** Superficie vaso (mq): **868**

Tipologia di sponde: **Sassi, terreno inerbato**

Presenza di acqua al momento del rilevamento: **Sì**

Superficie occupata dall'acqua / superficie macero: **80 %**

## Presenze faunistiche

Specie rilevate:

-

## Vegetazione legnosa

Presente: **Sì** Copertura delle sponde: **60 %**

Specie rilevate: **Olmo campestre, Salice bianco, Farnia, Acero negundo, Acero campestre, Mirabolano**

## Manufatti e/o rifiuti

Presenza manufatti: **No**

Presenza rifiuti: **No**

Tipologia manufatti / rifiuti:

-

## Vegetazione spondale / elofite

Presente: **Sì**

Specie rilevate: **Erba sega, Forbicina**

## Vegetazione acquatica / idrofite

Presente: **No**

Specie rilevate: -

## Fotografia del macero al momento del rilevamento



**VALORE  
AMBIENTALE**

**SUFFICIENTE**



Monitoraggi ed elaborazione dati a cura di:





# Censimento dei maceri



Comune di Sala Bolognese

Codice: **2**

Data rilevamento: **22/09/2021**

## Localizzazione

Indirizzo: **Via Rosti, 5**

Coordinate geografiche Lon: **11° 15' 45,39" E** Lat: **44° 40' 10,28" N**

Coordinate UTM32N X: **679351** Y: **4948730**

Dati catastali Foglio: **3** Particella/e: **61**

Liberamente accessibile: **Sì**



Localizzazione macero su ortofoto RER 2020 e mappa catastale

## Caratteristiche fisiche

Dimensioni invaso (m): **68 x 15** Superficie invaso (mq): **1020**

Tipologia di sponde: **Terreno inerbato**

Presenza di acqua al momento del rilevamento: **No**

Superficie occupata dall'acqua / superficie macero: **0 %**

## Presenze faunistiche

Specie rilevate:

**Colombaccio**

## Vegetazione legnosa

Presente: **Sì** Copertura delle sponde: **30 %**

Specie rilevate: **Salice bianco, Bagolaro, Rovo**

## Manufatti e/o rifiuti

Presenza manufatti: **No**

Presenza rifiuti: **No**

Tipologia manufatti / rifiuti:

-

## Vegetazione spondale / elofite

Presente: **Sì**

Specie rilevate: **Canna comune, Salcerella**

## Vegetazione acquatica / idrofite

Presente: **No**

Specie rilevate: -

## Fotografia del macero al momento del rilevamento



**VALORE  
AMBIENTALE**

**SUFFICIENTE**



Monitoraggi ed elaborazione dati a cura di:





Codice: **3**

Data rilevamento: **22/09/2021**

## Localizzazione

Indirizzo: **Via Barabana**

Coordinate geografiche Lon: **11° 14' 55,67" E** Lat: **44° 40' 11,11" N**

Coordinate UTM32N X: **678255** Y: **4948725**

Dati catastali Foglio: **4** Particella/e: **7**

Liberamente accessibile: **Sì**

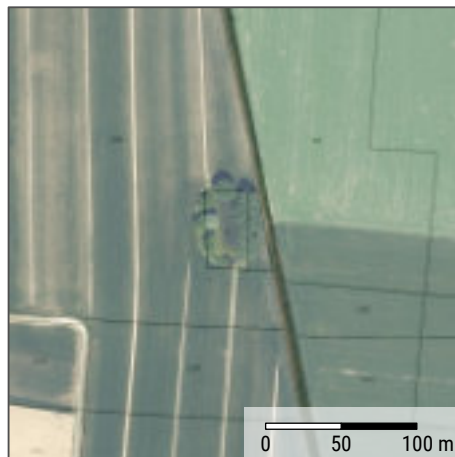

Localizzazione macero su ortofoto RER 2020 e mappa catastale

## Caratteristiche fisiche

Dimensioni invaso (m): **42 x 21** Superficie invaso (mq): **882**

Tipologia di sponde: **Sassi, terreno inerbato**

Presenza di acqua al momento del rilevamento: **No**

Superficie occupata dall'acqua / superficie macero: **0 %**

## Presenze faunistiche

Specie rilevate:

**Colombo, Gheppio**

## Vegetazione legnosa

Presente: **Sì** Copertura delle sponde: **90 %**

Specie rilevate: **Salice bianco, Olmo campestre, Pioppo bianco, Gelso, Mirabolano, Farnia, Marruca, Vite, Fusaggine**

## Manufatti e/o rifiuti

Presenza manufatti: **No**

Presenza rifiuti: **No**

Tipologia manufatti / rifiuti:

-

## Vegetazione spondale / elofite

Presente: **Sì**

Specie rilevate: **Zigolo, Salcerella**

## Vegetazione acquatica / idrofite

Presente: **No**

Specie rilevate: -

## Fotografia del macero al momento del rilevamento



**VALORE  
AMBIENTALE**

**BUONO**



Monitoraggi ed elaborazione dati a cura di:



# Censimento dei maceri



Comune di Sala Bolognese

Codice: **4**

Data rilevamento: **22/09/2021**

## Localizzazione

Indirizzo: **Via Barabana, 1**

Coordinate geografiche Lon: **11° 14' 44,89" E** Lat: **44° 39' 43,97" N**

Coordinate UTM32N X: **678041** Y: **4947881**

Dati catastali Foglio: **4** Particella/e: **21**

Liberamente accessibile: **Sì**

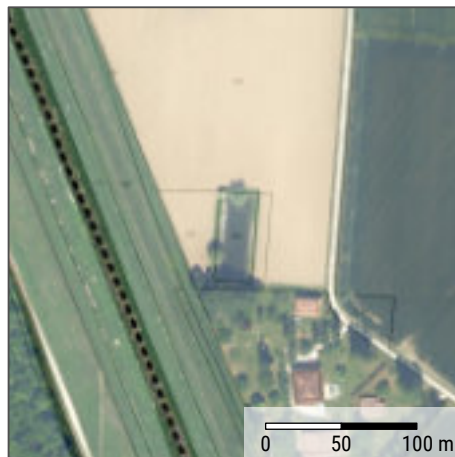

Localizzazione macero su ortofoto RER 2020 e mappa catastale

## Caratteristiche fisiche

Dimensioni invaso (m): **52 x 17** Superficie invaso (mq): **884**

Tipologia di sponde: **Sassi, terreno inerbato**

Presenza di acqua al momento del rilevamento: **Sì**

Superficie occupata dall'acqua / superficie macero: **80 %**

## Presenze faunistiche

Specie rilevate:

**Testuggine palustre esotica**

## Vegetazione legnosa

Presente: **Sì** Copertura delle sponde: **5 %**

Specie rilevate: **Salice bianco, Gelso, Pioppo bianco**

## Manufatti e/o rifiuti

Presenza manufatti: **No**

Presenza rifiuti: **No**

Tipologia manufatti / rifiuti:

-

## Vegetazione spondale / elofite

Presente: **Sì**

Specie rilevate: **Cannuccia di palude**

## Vegetazione acquatica / idrofite

Presente: **No**

Specie rilevate: -

## Fotografia del macero al momento del rilevamento



**VALORE  
AMBIENTALE**

**SCARSO**



Monitoraggi ed elaborazione dati a cura di:



# Censimento dei maceri



Comune di Sala Bolognese

Codice: **5**

Data rilevamento: **22/09/2021**

## Localizzazione

Indirizzo: **Via Barabana, 4**

Coordinate geografiche Lon: **11° 15' 25,47" E** Lat: **44° 39' 55,71" N**

Coordinate UTM32N X: **678925** Y: **4948268**

Dati catastali Foglio: **5** Particella/e: **7**

Liberamente accessibile: **Sì**



Localizzazione macero su ortofoto RER 2020 e mappa catastale

## Caratteristiche fisiche

Dimensioni invaso (m): **32 x 14** Superficie invaso (mq): **448**

Tipologia di sponde: **Sassi, terreno inerbato**

Presenza di acqua al momento del rilevamento: **No**

Superficie occupata dall'acqua / superficie macero: **0 %**

## Presenze faunistiche

Specie rilevate:

**Colombaccio**

## Vegetazione legnosa

Presente: **Sì** Copertura delle sponde: **80 %**

Specie rilevate: **Acero saccharino, Salice bianco, Olmo campestre**

## Manufatti e/o rifiuti

Presenza manufatti: **No**

Presenza rifiuti: **Sì**

Tipologia manufatti / rifiuti:

**Onduline**

## Vegetazione spondale / elofite

Presente: **Sì**

Specie rilevate: **Cannuccia di palude**

## Vegetazione acquatica / idrofite

Presente: **No**

Specie rilevate: -

## Fotografia del macero al momento del rilevamento



**VALORE  
AMBIENTALE**

**SCARSO**



Monitoraggi ed elaborazione dati a cura di:





# Censimento dei maceri



Comune di Sala Bolognese

Codice: **6**

Data rilevamento: **22/09/2021**

## Localizzazione

Indirizzo: **Via Carline**

Coordinate geografiche Lon: **11° 15' 42,82" E** Lat: **44° 39' 42,57" N**

Coordinate UTM32N X: **679318** Y: **4947873**

Dati catastali Foglio: **6** Particella/e: **67-68-69**

Liberamente accessibile: **Sì**

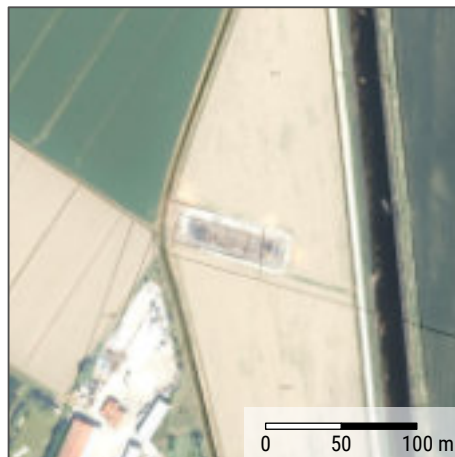

Localizzazione macero su ortofoto RER 2020 e mappa catastale

## Caratteristiche fisiche

Dimensioni invaso (m): **65 x 21** Superficie invaso (mq): **1365**

Tipologia di sponde: **Terreno inerbato**

Presenza di acqua al momento del rilevamento: **No**

Superficie occupata dall'acqua / superficie macero: **0%**

## Vegetazione legnosa

Presente: **No** Copertura delle sponde: **0%**

Specie rilevate: -

## Presenze faunistiche

Specie rilevate:

-

## Vegetazione spondale / elofite

Presente: **Sì**

Specie rilevate: **Cannuccia di palude**

## Manufatti e/o rifiuti

Presenza manufatti: **No**

Presenza rifiuti: **No**

Tipologia manufatti / rifiuti:

-

## Vegetazione acquatica / idrofite

Presente: **No**

Specie rilevate: -

## Fotografia del macero al momento del rilevamento



**VALORE  
AMBIENTALE**

**SUFFICIENTE**



Monitoraggi ed elaborazione dati a cura di:





# Censimento dei maceri



Comune di Sala Bolognese

Codice: **7**

Data rilevamento: **13/09/2021**

## Localizzazione

Indirizzo: **Via Suore, 3A**

Coordinate geografiche Lon: **11° 16' 53,40" E** Lat: **44° 39' 56,63" N**

Coordinate UTM32N X: **680860** Y: **4948350**

Dati catastali Foglio: **7** Particella/e: **43-44-61-62-**

Liberamente accessibile: **Sì** **106-191**

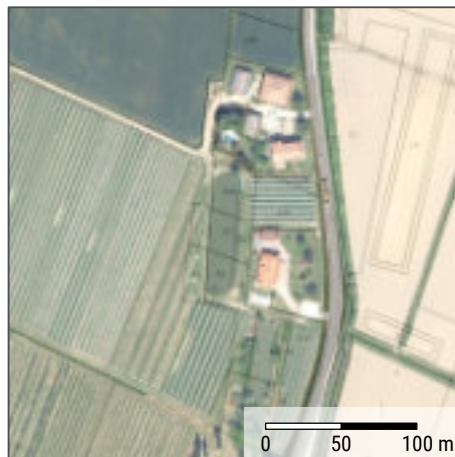

Localizzazione macero su ortofoto RER 2020 e mappa catastale

## Caratteristiche fisiche

Dimensioni invaso (m): **80 x 20** Superficie invaso (mq): **1600**

Tipologia di sponde: **Sassi, terreno inerbito**

Presenza di acqua al momento del rilevamento: **Sì**

Superficie occupata dall'acqua / superficie macero: **90 %**

## Presenze faunistiche

Specie rilevate:

-

## Vegetazione legnosa

Presente: **Sì** Copertura delle sponde: **5 %**

Specie rilevate: **Salice bianco, Olmo campestre**

## Manufatti e/o rifiuti

Presenza manufatti: **No**

Presenza rifiuti: **No**

Tipologia manufatti / rifiuti:

-

## Vegetazione spondale / elofite

Presente: **No**

Specie rilevate: -

## Vegetazione acquatica / idrofite

Presente: **No**

Specie rilevate: -

## Fotografia del macero al momento del rilevamento



**VALORE  
AMBIENTALE**

**MOLTO SCARSO**



Monitoraggi ed elaborazione dati a cura di:





# Censimento dei maceri



Comune di Sala Bolognese

Codice: **8**

Data rilevamento: **13/09/2021**

## Localizzazione

Indirizzo: **Via Suore, 3**

Coordinate geografiche Lon: **11° 16' 54,33" E** Lat: **44° 39' 53,41" N**

Coordinate UTM32N X: **680883** Y: **4948252**

Dati catastali Foglio: **7** Particella/e: **65-68**

Liberamente accessibile: **Sì**

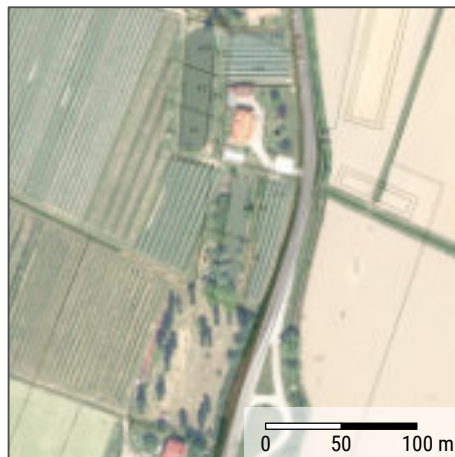

Localizzazione macero su ortofoto RER 2020 e mappa catastale

## Caratteristiche fisiche

Dimensioni invaso (m): **74 x 15** Superficie invaso (mq): **1110**

Tipologia di sponde: **Terreno nudo e inerbito**

Presenza di acqua al momento del rilevamento: **Sì**

Superficie occupata dall'acqua / superficie macero: **100 %**

## Presenze faunistiche

Specie rilevate:

-

## Vegetazione legnosa

Presente: **Sì** Copertura delle sponde: **95 %**

Specie rilevate: **Salice bianco, Olmo campestre, Mirabolano**

## Manufatti e/o rifiuti

Presenza manufatti: **No**

Presenza rifiuti: **No**

Tipologia manufatti / rifiuti:

-

## Vegetazione spondale / elofite

Presente: **Sì**

Specie rilevate: **Cannuccia di palude, Salcerella**

## Vegetazione acquatica / idrofite

Presente: **No**

Specie rilevate: -

## Fotografia del macero al momento del rilevamento



**VALORE  
AMBIENTALE**

**SUFFICIENTE**



Monitoraggi ed elaborazione dati a cura di:



Codice: **9**

Data rilevamento: **22/09/2021**

## Localizzazione

Indirizzo: **Via Carline**

Coordinate geografiche Lon: **11° 16' 22,19" E** Lat: **44° 39' 40,50" N**

Coordinate UTM32N X: **680187** Y: **4947833**

Dati catastali Foglio: **8** Particella/e: **16**

Liberamente accessibile: **Sì**

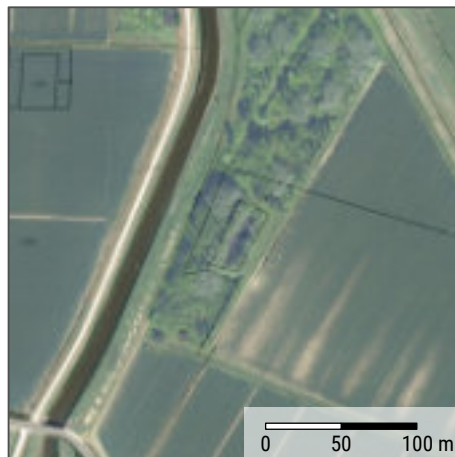

Localizzazione macero su ortofoto RER 2020 e mappa catastale

## Caratteristiche fisiche

Dimensioni vaso (m): **38 x 17** Superficie vaso (mq): **646**

Tipologia di sponde: **Sassi, lastre cemento, terreno inerbato**

Presenza di acqua al momento del rilevamento: **No**

Superficie occupata dall'acqua / superficie macero: **0 %**

## Presenze faunistiche

Specie rilevate:

-

## Vegetazione legnosa

Presente: **Sì** Copertura delle sponde: **95 %**

Specie rilevate: **Salice bianco, Pioppo nero, Sanguinello, Prugnolo, Frassino meridionale, Rosa selvatica, Olmo campestre, Farnia, Vite**

## Manufatti e/o rifiuti

Presenza manufatti: **No**

Presenza rifiuti: **No**

Tipologia manufatti / rifiuti:

-

## Vegetazione spondale / elofite

Presente: **Sì**

Specie rilevate: **Poligono pepe d'acqua, Salcerella**

## Vegetazione acquatica / idrofite

Presente: **No**

Specie rilevate: -

## Fotografia del macero al momento del rilevamento



**VALORE  
AMBIENTALE**

**BUONO**



Monitoraggi ed elaborazione dati a cura di:



Codice: **10**

Data rilevamento: **22/09/2021**

## Localizzazione

Indirizzo: **Via Ballestrazzi**

Coordinate geografiche Lon: **11° 15' 22,55" E** Lat: **44° 39' 09,21" N**

Coordinate UTM32N X: **678900** Y: **4946831**

Dati catastali Foglio: **11** Particella/e: **59-60**

Liberamente accessibile: **Sì**

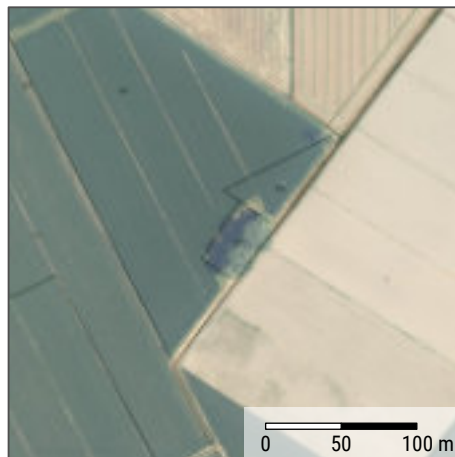

Localizzazione macero su ortofoto RER 2020 e mappa catastale

## Caratteristiche fisiche

Dimensioni invaso (m): **46 x 18** Superficie invaso (mq): **828**

Tipologia di sponde: **Sassi, terreno nudo e inerbito**

Presenza di acqua al momento del rilevamento: **Sì**

Superficie occupata dall'acqua / superficie macero: **70 %**

## Presenze faunistiche

Specie rilevate:

**Colombo**

## Vegetazione legnosa

Presente: **Sì** Copertura delle sponde: **30 %**

Specie rilevate: **Pioppo bianco, Salice bianco, Sambuco nero**

## Manufatti e/o rifiuti

Presenza manufatti: **No**

Presenza rifiuti: **Sì**

Tipologia manufatti / rifiuti:  
**Inerti edili; Bancali in legno**

## Vegetazione spondale / elofite

Presente: **Sì**

Specie rilevate: **Cannuccia di palude, Salcerella**

## Vegetazione acquatica / idrofite

Presente: **No**

Specie rilevate: -

## Fotografia del macero al momento del rilevamento



**VALORE  
AMBIENTALE**

**SCARSO**





Codice: **11**

Data rilevamento: **22/09/2021**

## Localizzazione

Indirizzo: **Via Carline, 1**

Coordinate geografiche Lon: **11° 16' 04,93" E** Lat: **44° 39' 17,00" N**

Coordinate UTM32N X: **679827** Y: **4947098**

Dati catastali Foglio: **12** Particella/e: **92**

Liberamente accessibile: **Sì**

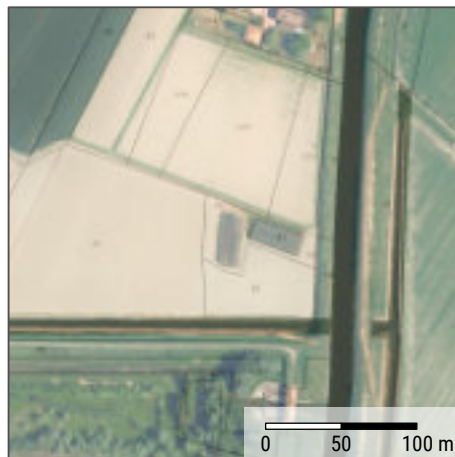

Localizzazione macero su ortofoto RER 2020 e mappa catastale

## Caratteristiche fisiche

Dimensioni invaso (m): **36 x 16** Superficie invaso (mq): **576**

Tipologia di sponde: **Terreno inerbato**

Presenza di acqua al momento del rilevamento: **No**

Superficie occupata dall'acqua / superficie macero: **0 %**

## Presenze faunistiche

Specie rilevate:

-

## Vegetazione legnosa

Presente: **No** Copertura delle sponde: **0 %**

Specie rilevate: -

## Manufatti e/o rifiuti

Presenza manufatti: **No**

Presenza rifiuti: **No**

Tipologia manufatti / rifiuti:

-

## Vegetazione spondale / elofite

Presente: **Sì**

Specie rilevate: **Cannuccia di palude**

## Vegetazione acquatica / idrofite

Presente: **No**

Specie rilevate: -

## Fotografia del macero al momento del rilevamento



**VALORE  
AMBIENTALE**

**SCARSO**





# Censimento dei maceri



Comune di Sala Bolognese

Codice: **12**

Data rilevamento: **22/09/2021**

## Localizzazione

Indirizzo: **Via Carline, 1**

Coordinate geografiche Lon: **11° 16' 06,36" E** Lat: **44° 39' 17,05" N**

Coordinate UTM32N X: **679858** Y: **4947100**

Dati catastali Foglio: **12** Particella/e: **93-94**

Liberamente accessibile: **Sì**

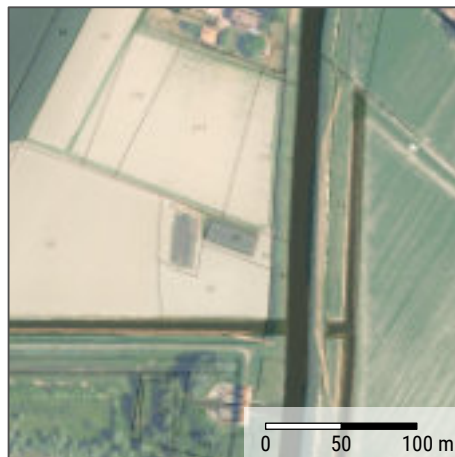

Localizzazione macero su ortofoto RER 2020 e mappa catastale

## Caratteristiche fisiche

Dimensioni invaso (m): **33 x 16** Superficie invaso (mq): **528**

Tipologia di sponde: **Terreno inerbato**

Presenza di acqua al momento del rilevamento: **No**

Superficie occupata dall'acqua / superficie macero: **0%**

## Presenze faunistiche

Specie rilevate:

-

## Vegetazione legnosa

Presente: **No** Copertura delle sponde: **0%**

Specie rilevate: -

## Manufatti e/o rifiuti

Presenza manufatti: **No**

Presenza rifiuti: **No**

Tipologia manufatti / rifiuti:

-

## Vegetazione spondale / elofite

Presente: **Sì**

Specie rilevate: **Cannuccia di palude**

## Vegetazione acquatica / idrofite

Presente: **No**

Specie rilevate: -

## Fotografia del macero al momento del rilevamento



**VALORE  
AMBIENTALE**

**SCARSO**



Monitoraggi ed elaborazione dati a cura di:





# Censimento dei maceri



Comune di Sala Bolognese

Codice: **13**

Data rilevamento: **02/03/2022**

## Localizzazione

Indirizzo: **Via Zaccarelli**

Coordinate geografiche Lon: **11° 16' 04,00" E** Lat: **44° 39' 13,36" N**

Coordinate UTM32N X: **679810** Y: **4946985**

Dati catastali Foglio: **12** Particella/e: **102**

Liberamente accessibile: **Sì**

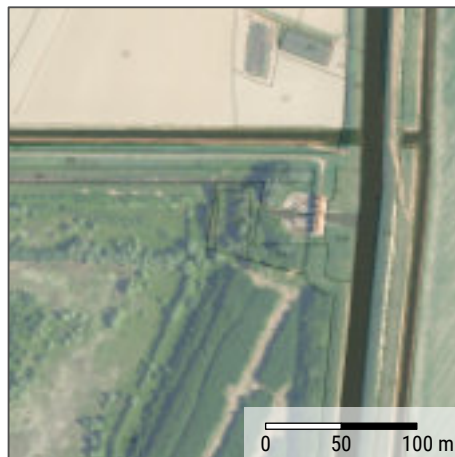

Localizzazione macero su ortofoto RER 2020 e mappa catastale

## Caratteristiche fisiche

Dimensioni invaso (m): **33 x 14** Superficie invaso (mq): **462**

Tipologia di sponde: **Sassi, terreno nudo**

Presenza di acqua al momento del rilevamento: **Sì**

Superficie occupata dall'acqua / superficie macero: **100 %**

## Presenze faunistiche

Specie rilevate:

**Germano reale, Nutria**

## Vegetazione legnosa

Presente: **Sì** Copertura delle sponde: **100 %**

Specie rilevate: **Salice bianco, Olmo campestre, Biancospino, Mirabolano, Frassino meridionale, Sanguinello**

## Manufatti e/o rifiuti

Presenza manufatti: **No**

Presenza rifiuti: **No**

Tipologia manufatti / rifiuti:

-

## Vegetazione spondale / elofite

Presente: **Sì**

Specie rilevate: **Cannuccia di palude**

## Vegetazione acquatica / idrofite

Presente: **No**

Specie rilevate: **Lemna minuscola, Lemna minore**

## Fotografia del macero al momento del rilevamento



**VALORE  
AMBIENTALE**

**BUONO**



Monitoraggi ed elaborazione dati a cura di:



# Censimento dei maceri



Comune di Sala Bolognese

Codice: **14**

Data rilevamento: **22/09/2021**

## Localizzazione

Indirizzo: **Via Carline**

Coordinate geografiche Lon: **11° 15' 48,23" E** Lat: **44° 39' 07,94" N**

Coordinate UTM32N X: **679467** Y: **4946808**

Dati catastali Foglio: **13** Particella/e: **5**

Liberamente accessibile: **Sì**



Localizzazione macero su ortofoto RER 2020 e mappa catastale

## Caratteristiche fisiche

Dimensioni invaso (m): **42 x 16** Superficie invaso (mq): **672**

Tipologia di sponde: **Terreno inerbato**

Presenza di acqua al momento del rilevamento: **No**

Superficie occupata dall'acqua / superficie macero: **0 %**

## Presenze faunistiche

Specie rilevate:

-

## Vegetazione legnosa

Presente: **Sì** Copertura delle sponde: **80 %**

Specie rilevate: **Olmo campestre, Pioppo nero, Ciliegio selvatico, Prugnolo, Farnia, Noce comune, Rovo**

## Manufatti e/o rifiuti

Presenza manufatti: **No**

Presenza rifiuti: **Sì**

Tipologia manufatti / rifiuti:

**Residui sfalci erbosi, inerti edili**

## Vegetazione spondale / elofite

Presente: **No**

Specie rilevate: -

## Vegetazione acquatica / idrofite

Presente: **No**

Specie rilevate: -

## Fotografia del macero al momento del rilevamento



**VALORE  
AMBIENTALE**

**SCARSO**



Monitoraggi ed elaborazione dati a cura di:





# Censimento dei maceri



Comune di Sala Bolognese

Codice: **15**

Data rilevamento: **22/09/2021**

## Localizzazione

Indirizzo: **Via Salde**

Coordinate geografiche Lon: **11° 15' 50,69" E** Lat: **44° 38' 40,49" N**

Coordinate UTM32N X: **679545** Y: **4945963**

Dati catastali Foglio: **13** Particella/e: **29**

Liberamente accessibile: **Sì**

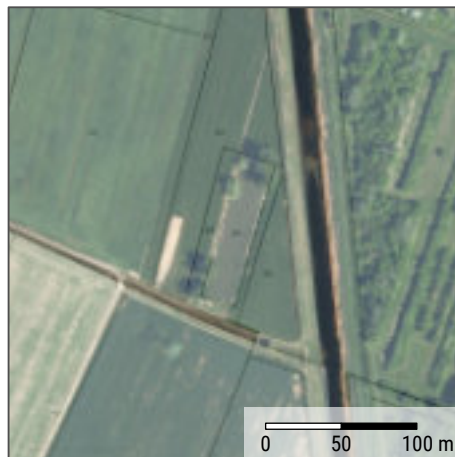

Localizzazione macero su ortofoto RER 2020 e mappa catastale

## Caratteristiche fisiche

Dimensioni invaso (m): **96 x 20** Superficie invaso (mq): **1920**

Tipologia di sponde: **Sassi, terreno inerbito**

Presenza di acqua al momento del rilevamento: **Sì**

Superficie occupata dall'acqua / superficie macero: **90 %**

## Presenze faunistiche

Specie rilevate:

**Gallinella d'acqua**

## Vegetazione legnosa

Presente: **Sì** Copertura delle sponde: **15 %**

Specie rilevate: **Pioppo ibrido, Salice bianco, Ciliegio selvatico, Sanguinello, Rosa selvatica**

## Manufatti e/o rifiuti

Presenza manufatti: **No**

Presenza rifiuti: **No**

Tipologia manufatti / rifiuti:

-

## Vegetazione spondale / elofite

Presente: **Sì**

Specie rilevate: **Cannuccia di palude**

## Vegetazione acquatica / idrofite

Presente: **No**

Specie rilevate: -

## Fotografia del macero al momento del rilevamento



**VALORE  
AMBIENTALE**

**SUFFICIENTE**



Monitoraggi ed elaborazione dati a cura di:







Codice: **16**

Data rilevamento: **25/02/2022**

## Localizzazione

Indirizzo: **SP18 - Via Viazza Bagno**

Coordinate geografiche Lon: **11° 16' 31,94" E** Lat: **44° 38' 56,56" N**

Coordinate UTM32N X: **680439** Y: **4946484**

Dati catastali Foglio: **14** Particella/e: **35**

Liberamente accessibile: **Sì**

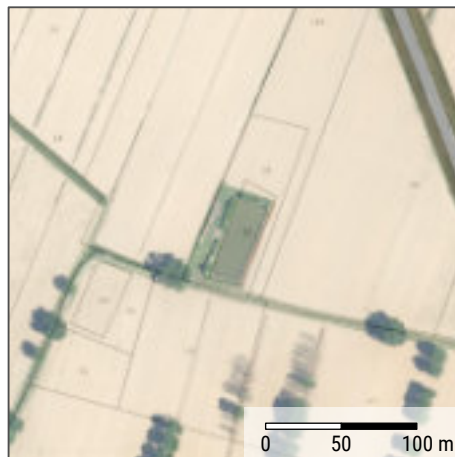

Localizzazione macero su ortofoto RER 2020 e mappa catastale

## Caratteristiche fisiche

Dimensioni invaso (m): **51 x 20** Superficie invaso (mq): **1020**

Tipologia di sponde: **Sassi, terreno nudo e inerbito**

Presenza di acqua al momento del rilevamento: **Sì**

Superficie occupata dall'acqua / superficie macero: **95 %**

## Vegetazione legnosa

Presente: **Sì** Copertura delle sponde: **40 %**

Specie rilevate: **Sanguinello, Salicone, Frassino meridionale, Tiglio, Farnia, Ligustro, Viburno, Mirabolano, Noce comune**

## Presenze faunistiche

Specie rilevate:

**Cormorano**

## Vegetazione spondale / elofite

Presente: **Sì**

Specie rilevate: **Cannuccia di palude**

## Manufatti e/o rifiuti

Presenza manufatti: **Sì**

Presenza rifiuti: **No**

Tipologia manufatti / rifiuti:

**Pompa per irrigazione agricola**

## Vegetazione acquatica / idrofite

Presente: **No**

Specie rilevate: -

## Fotografia del macero al momento del rilevamento



**VALORE  
AMBIENTALE**

**SUFFICIENTE**



Monitoraggi ed elaborazione dati a cura di:



Codice: **17**

Data rilevamento: **25/02/2022**

## Localizzazione

Indirizzo: **Via Viazza Bagno**

Coordinate geografiche Lon: **11° 16' 10,63" E** Lat: **44° 38' 56,75" N**

Coordinate UTM32N X: **679970** Y: **4946476**

Dati catastali Foglio: **14** Particella/e: **54**

Liberamente accessibile: **Sì**

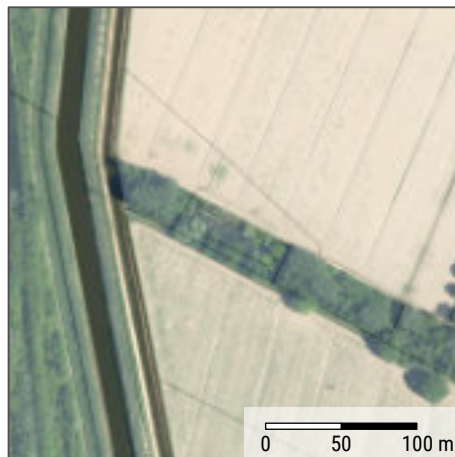

Localizzazione macero su ortofoto RER 2020 e mappa catastale

## Caratteristiche fisiche

Dimensioni invaso (m): **60 x 13** Superficie invaso (mq): **780**

Tipologia di sponde: **Terreno nudo e inerbito**

Presenza di acqua al momento del rilevamento: **No**

Superficie occupata dall'acqua / superficie macero: **0 %**

## Presenze faunistiche

Specie rilevate:

-

## Vegetazione legnosa

Presente: **Sì** Copertura delle sponde: **90 %**

Specie rilevate: **Acero americano, Sanguinello, Salice bianco, Farnia, Prugnolo, Olmo campestre, Sambuco, Biancospino, Edera, Noce comune**

## Manufatti e/o rifiuti

Presenza manufatti: **No**

Presenza rifiuti: **No**

Tipologia manufatti / rifiuti:

-

## Vegetazione spondale / elofite

Presente: **No**

Specie rilevate: -

## Vegetazione acquatica / idrofite

Presente: **No**

Specie rilevate: -

## Fotografia del macero al momento del rilevamento



**VALORE  
AMBIENTALE**

**BUONO**





# Censimento dei maceri



Comune di Sala Bolognese

Codice: **18**

Data rilevamento: **25/02/2022**

## Localizzazione

Indirizzo: **Via Viazza Bagno**

Coordinate geografiche Lon: **11° 16' 12,54" E** Lat: **44° 38' 49,82" N**

Coordinate UTM32N X: **680018** Y: **4946264**

Dati catastali Foglio: **14** Particella/e: **117**

Liberamente accessibile: **Sì**



Localizzazione macero su ortofoto RER 2020 e mappa catastale

## Caratteristiche fisiche

Dimensioni invaso (m): **85 x 16** Superficie invaso (mq): **1360**

Tipologia di sponde: **Sassi, terreno inerbato**

Presenza di acqua al momento del rilevamento: **No**

Superficie occupata dall'acqua / superficie macero: **0 %**

## Presenze faunistiche

Specie rilevate:

-

## Vegetazione legnosa

Presente: **Sì** Copertura delle sponde: **40 %**

Specie rilevate: **Pioppo nero, Biancospino, Sambuco nero, Sanguinello, Rosa selvatica, Olmo campestre, Salice bianco**

## Manufatti e/o rifiuti

Presenza manufatti: **No**

Presenza rifiuti: **No**

Tipologia manufatti / rifiuti:

-

## Vegetazione spondale / elofite

Presente: **Sì**

Specie rilevate: **Cannuccia di palude**

## Vegetazione acquatica / idrofite

Presente: **No**

Specie rilevate: -

## Fotografia del macero al momento del rilevamento



**VALORE  
AMBIENTALE**

**SUFFICIENTE**



Monitoraggi ed elaborazione dati a cura di:





Codice: **19**

Data rilevamento: **25/02/2022**

## Localizzazione

Indirizzo: **Via Bagno, 10**

Coordinate geografiche Lon: **11° 16' 45,20" E** Lat: **44° 38' 37,50" N**

Coordinate UTM32N X: **680748** Y: **4945904**

Dati catastali Foglio: **15** Particella/e: **136-141**

Liberamente accessibile: **Sì**



Localizzazione macero su ortofoto RER 2020 e mappa catastale

## Caratteristiche fisiche

Dimensioni invaso (m): **32 x 20** Superficie invaso (mq): **640**

Tipologia di sponde: **Terreno nudo e inerbito**

Presenza di acqua al momento del rilevamento: **No**

Superficie occupata dall'acqua / superficie macero: **0 %**

## Presenze faunistiche

Specie rilevate:

-

## Vegetazione legnosa

Presente: **No** Copertura delle sponde: **0 %**

Specie rilevate: -

## Manufatti e/o rifiuti

Presenza manufatti: **No**

Presenza rifiuti: **No**

Tipologia manufatti / rifiuti:

-

## Vegetazione spondale / elofite

Presente: **No**

Specie rilevate: -

## Vegetazione acquatica / idrofite

Presente: **No**

Specie rilevate: -

## Fotografia del macero al momento del rilevamento



**VALORE  
AMBIENTALE**

**SCARSO**



Monitoraggi ed elaborazione dati a cura di:



# Censimento dei maceri



Comune di Sala Bolognese

Codice: **20**

Data rilevamento: **15/09/2021**

## Localizzazione

Indirizzo: **Via Ballestrazzi, 10**

Coordinate geografiche Lon: **11° 14' 57,68" E** Lat: **44° 38' 00,21" N**

Coordinate UTM32N X: **678411** Y: **4944687**

Dati catastali Foglio: **18** Particella/e: **44**

Liberamente accessibile: **Sì**



Localizzazione macero su ortofoto RER 2020 e mappa catastale

## Caratteristiche fisiche

Dimensioni invaso (m): **55 x 17** Superficie invaso (mq): **935**

Tipologia di sponde: **Assi di legno**

Presenza di acqua al momento del rilevamento: **Sì**

Superficie occupata dall'acqua / superficie macero: **100 %**

## Vegetazione legnosa

Presente: **Sì** Copertura delle sponde: **80 %**

Specie rilevate: **Salice bianco, Pioppo bianco, Pioppo ibrido, Pioppo cipressino**

## Presenze faunistiche

Specie rilevate:

-

## Vegetazione spondale / elofite

Presente: **Sì**

Specie rilevate: **Cannuccia di palude, Erba sega**

## Manufatti e/o rifiuti

Presenza manufatti: **No**

Presenza rifiuti: **No**

Tipologia manufatti / rifiuti:

-

## Vegetazione acquatica / idrofite

Presente: **No**

Specie rilevate: **Lemna minuscola, Lemna minore**

## Fotografia del macero al momento del rilevamento



**VALORE  
AMBIENTALE**

**SUFFICIENTE**



Monitoraggi ed elaborazione dati a cura di:



Codice: **21**

Data rilevamento: **15/09/2021**

## Localizzazione

Indirizzo: **Via Zaccarelli, 22**

Coordinate geografiche Lon: **11° 15' 46,63" E** Lat: **44° 38' 24,25" N**

Coordinate UTM32N X: **679469** Y: **4945459**

Dati catastali Foglio: **19** Particella/e: **22**

Liberamente accessibile: **Sì**

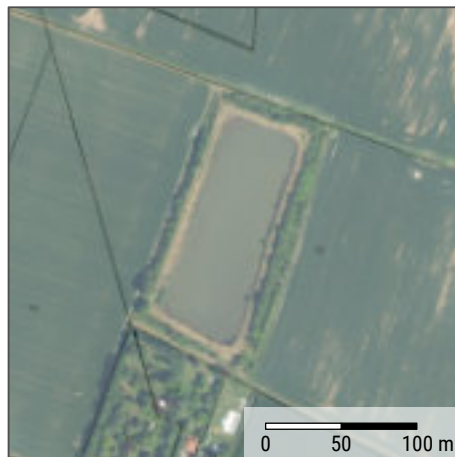

Localizzazione macero su ortofoto RER 2020 e mappa catastale

## Caratteristiche fisiche

Dimensioni invaso (m): **143 x 52** Superficie invaso (mq): **7436**

Tipologia di sponde: **Terreno nudo e inerbito**

Presenza di acqua al momento del rilevamento: **Sì**

Superficie occupata dall'acqua / superficie macero: **90 %**

## Presenze faunistiche

Specie rilevate:

**Garzetta**

## Vegetazione legnosa

Presente: **Sì** Copertura delle sponde: **8 %**

Specie rilevate: **Olmo campestre, Pioppo ibrido**

## Manufatti e/o rifiuti

Presenza manufatti: **No**

Presenza rifiuti: **No**

Tipologia manufatti / rifiuti:

-

## Vegetazione spondale / elofite

Presente: **Sì**

Specie rilevate: **Cannuccia di palude**

## Vegetazione acquatica / idrofite

Presente: **No**

Specie rilevate: -

## Fotografia del macero al momento del rilevamento



**VALORE  
AMBIENTALE**

**SUFFICIENTE**





Codice: **22**

Data rilevamento: **25/02/2022**

## Localizzazione

Indirizzo: **SP18 - Via Bagno**

Coordinate geografiche Lon: **11° 16' 58,65" E** Lat: **44° 38' 28,76" N**

Coordinate UTM32N X: **681052** Y: **4945642**

Dati catastali Foglio: **20** Particella/e: **12**

Liberamente accessibile: **Sì**

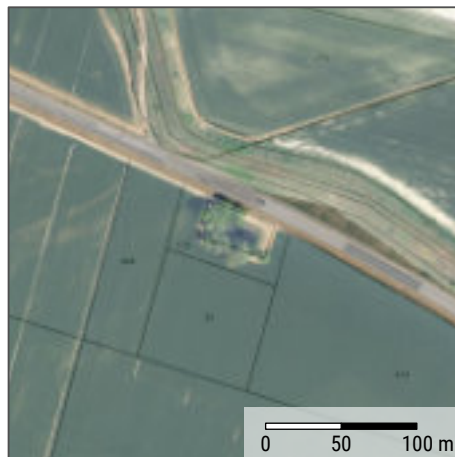

Localizzazione macero su ortofoto RER 2020 e mappa catastale

## Caratteristiche fisiche

Dimensioni invaso (m): **28 x 12** Superficie invaso (mq): **336**

Tipologia di sponde: **Terreno nudo e inerbito**

Presenza di acqua al momento del rilevamento: **Sì**

Superficie occupata dall'acqua / superficie macero: **90 %**

## Presenze faunistiche

Specie rilevate:

**Germano reale**

## Vegetazione legnosa

Presente: **Sì** Copertura delle sponde: **60 %**

Specie rilevate: **Robinia, Salice bianco, Sambuco nero, Rovo**

## Manufatti e/o rifiuti

Presenza manufatti: **No**

Presenza rifiuti: **No**

Tipologia manufatti / rifiuti:

-

## Vegetazione spondale / elofite

Presente: **Sì**

Specie rilevate: **Cannuccia di palude**

## Vegetazione acquatica / idrofite

Presente: **No**

Specie rilevate: -

## Fotografia del macero al momento del rilevamento



**VALORE  
AMBIENTALE**

**SUFFICIENTE**





Codice: **23**

Data rilevamento: **28/06/2022**

## Localizzazione

Indirizzo: **Via dei Pioppi**

Coordinate geografiche Lon: **11° 16' 44,68" E** Lat: **44° 38' 18,51" N**

Coordinate UTM32N X: **680753** Y: **4945317**

Dati catastali Foglio: **20** Particella/e: **65**

Liberamente accessibile: **No**

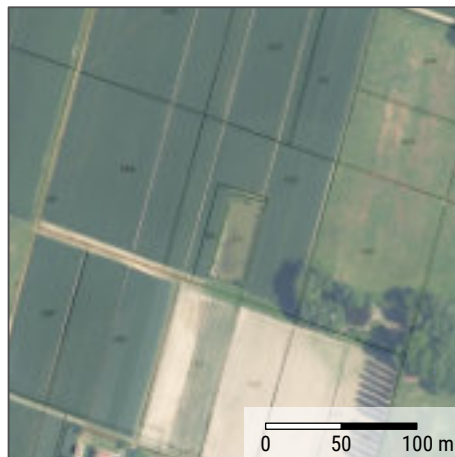

Localizzazione macero su ortofoto RER 2020 e mappa catastale

## Caratteristiche fisiche

Dimensioni invaso (m): **55 x 20** Superficie invaso (mq): **1100**

Tipologia di sponde: **Terreno inerbato**

Presenza di acqua al momento del rilevamento: **Sì**

Superficie occupata dall'acqua / superficie macero: **100 %**

## Presenze faunistiche

Specie rilevate:

**N/D**

## Vegetazione legnosa

Presente: **No** Copertura delle sponde: **0 %**

Specie rilevate: -

## Manufatti e/o rifiuti

Presenza manufatti: **Sì**

Presenza rifiuti: **N/D**

Tipologia manufatti / rifiuti:

**Pompa per irrigazione agricola.**

## Vegetazione spondale / elofite

Presente: **N/D**

Specie rilevate:

## Vegetazione acquatica / idrofite

Presente: **No**

Specie rilevate:

## Fotografia del macero al momento del rilevamento



**VALORE  
AMBIENTALE**

**SCARSO**







Codice: **24**

Data rilevamento: **23/09/2021**

## Localizzazione

Indirizzo: **Via dei Pioppi**

Coordinate geografiche Lon: **11° 16' 47,74" E** Lat: **44° 38' 16,95" N**

Coordinate UTM32N X: **680822** Y: **4945271**

Dati catastali Foglio: **20** Particella/e: **239**

Liberamente accessibile: **No**

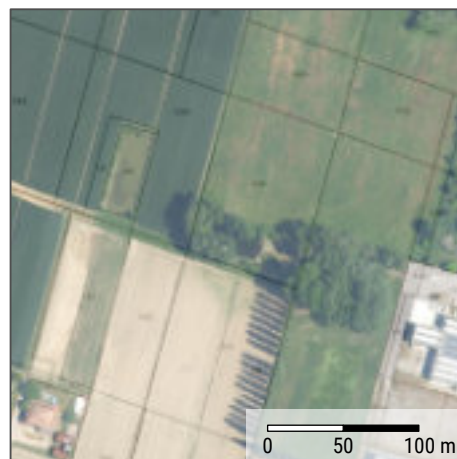

Localizzazione macero su ortofoto RER 2020 e mappa catastale

## Caratteristiche fisiche

Dimensioni invaso (m): **38 x 14** Superficie invaso (mq): **532**

Tipologia di sponde: **Terreno nudo e inerbito**

Presenza di acqua al momento del rilevamento: **Sì**

Superficie occupata dall'acqua / superficie macero: **50 %**

## Presenze faunistiche

Specie rilevate:

-

## Vegetazione legnosa

Presente: **Sì** Copertura delle sponde: **80 %**

Specie rilevate: **Pioppo bianco, Indaco bastardo**

## Manufatti e/o rifiuti

Presenza manufatti: **Sì**

Presenza rifiuti: **No**

Tipologia manufatti / rifiuti:

**Pompa per irrigazione agricola.**

## Vegetazione spondale / elofite

Presente: **Sì**

Specie rilevate: **Forbicina,**

## Vegetazione acquatica / idrofite

Presente: **No**

Specie rilevate: -

## Fotografia del macero al momento del rilevamento



**VALORE  
AMBIENTALE**

**SUFFICIENTE**





# Censimento dei maceri



Comune di Sala Bolognese

Codice: **25**

Data rilevamento: **21/06/2022**

## Localizzazione

Indirizzo: **Via Ferratina**

Coordinate geografiche Lon: **11° 17' 13,63" E** Lat: **44° 38' 10,02" N**

Coordinate UTM32N X: **681398** Y: **4945073**

Dati catastali Foglio: **21** Particella/e: **32**

Liberamente accessibile: **Sì**



Localizzazione macero su ortofoto RER 2020 e mappa catastale

## Caratteristiche fisiche

Dimensioni invaso (m): **30 x 17** Superficie invaso (mq): **510**

Tipologia di sponde: **Terreno nudo e inerbito**

Presenza di acqua al momento del rilevamento: **No**

Superficie occupata dall'acqua / superficie macero: **0 %**

## Presenze faunistiche

Specie rilevate:

**Colombaccio**

## Vegetazione legnosa

Presente: **Sì** Copertura delle sponde: **100 %**

Specie rilevate: **Salice bianco, Gelso bianco, Acero campestre, Rovò**

## Manufatti e/o rifiuti

Presenza manufatti: **No**

Presenza rifiuti: **No**

Tipologia manufatti / rifiuti:

-

## Vegetazione spondale / elofite

Presente: **Sì**

Specie rilevate: **Erba sega, Scagliola palustre, Forbicina**

## Vegetazione acquatica / idrofite

Presente: **No**

Specie rilevate: -

## Fotografia del macero al momento del rilevamento



**VALORE  
AMBIENTALE**

**SUFFICIENTE**



Monitoraggi ed elaborazione dati a cura di:





Codice: **26**

Data rilevamento: **21/06/2022**

## Localizzazione

Indirizzo: **Via Ferratina**

Coordinate geografiche Lon: **11° 17' 22,53" E** Lat: **44° 37' 54,33" N**

Coordinate UTM32N X: **681608** Y: **4944595**

Dati catastali Foglio: **21** Particella/e: **61**

Liberamente accessibile: **Sì**

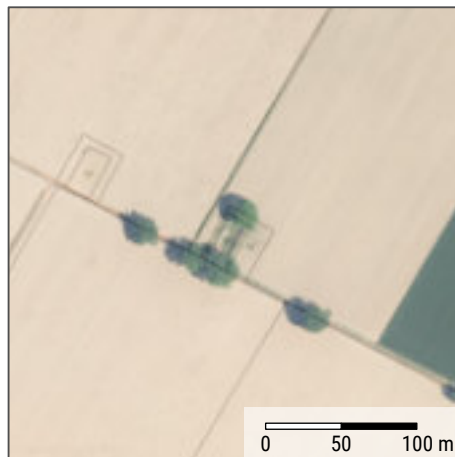

Localizzazione macero su ortofoto RER 2020 e mappa catastale

## Caratteristiche fisiche

Dimensioni invaso (m): **28 x 10** Superficie invaso (mq): **280**

Tipologia di sponde: **Mattoni**

Presenza di acqua al momento del rilevamento: **No**

Superficie occupata dall'acqua / superficie macero: **0 %**

## Presenze faunistiche

Specie rilevate:

-

## Vegetazione legnosa

Presente: **Sì** Copertura delle sponde: **8 %**

Specie rilevate: **Farnia, Vite, Sambuco nero, Gelso**

## Manufatti e/o rifiuti

Presenza manufatti: **No**

Presenza rifiuti: **No**

Tipologia manufatti / rifiuti:

-

## Vegetazione spondale / elofite

Presente: **No**

Specie rilevate: -

## Vegetazione acquatica / idrofite

Presente: **No**

Specie rilevate: -

## Fotografia del macero al momento del rilevamento



**VALORE  
AMBIENTALE**

**SCARSO**



Monitoraggi ed elaborazione dati a cura di:



Codice: **27**

Data rilevamento: **15/09/2021**

## Localizzazione

Indirizzo: **Via Ballestrazzi, 8**

Coordinate geografiche Lon: **11° 14' 49,63" E** Lat: **44° 37' 57,15" N**

Coordinate UTM32N X: **678236** Y: **4944588**

Dati catastali Foglio: **22** Particella/e: **12-13**

Liberamente accessibile: **Sì**



Localizzazione macero su ortofoto RER 2020 e mappa catastale

## Caratteristiche fisiche

Dimensioni vaso (m): **99 x 30** Superficie vaso (mq): **2970**

Tipologia di sponde: **Sassi, terreno inerbato**

Presenza di acqua al momento del rilevamento: **Sì**

Superficie occupata dall'acqua / superficie macero: **100 %**

## Vegetazione legnosa

Presente: **Sì** Copertura delle sponde: **5 %**

Specie rilevate: **Salice piangente, Salice bianco, Sanguinello**

## Presenze faunistiche

Specie rilevate:

-

## Vegetazione spondale / elofite

Presente: **Sì**

Specie rilevate: **Cannuccia di palude**

## Manufatti e/o rifiuti

Presenza manufatti: **No**

Presenza rifiuti: **No**

Tipologia manufatti / rifiuti:

-

## Vegetazione acquatica / idrofite

Presente: **No**

Specie rilevate: -

## Fotografia del macero al momento del rilevamento



**VALORE  
AMBIENTALE**

**SUFFICIENTE**





# Censimento dei maceri



Comune di Sala Bolognese

Codice: **28**

Data rilevamento: **15/09/2021**

## Localizzazione

Indirizzo: **Via Zaccarelli, 15**

Coordinate geografiche Lon: **11° 15' 47,82" E** Lat: **44° 38' 09,33" N**

Coordinate UTM32N X: **679508** Y: **4944999**

Dati catastali Foglio: **23** Particella/e: **10**

Liberamente accessibile: **Sì**



Localizzazione macero su ortofoto RER 2020 e mappa catastale

## Caratteristiche fisiche

Dimensioni invaso (m): **98 x 19** Superficie invaso (mq): **1862**

Tipologia di sponde: **Sassi, terreno nudo**

Presenza di acqua al momento del rilevamento: **Sì**

Superficie occupata dall'acqua / superficie macero: **95 %**

## Vegetazione legnosa

Presente: **Sì** Copertura delle sponde: **15 %**

Specie rilevate: **Olmo campestre**

## Presenze faunistiche

Specie rilevate:

**Rana verde**

## Vegetazione spondale / elofite

Presente: **Sì**

Specie rilevate: **Salcerella, Zigolo, Cannuccia di palude, Coltellaccio maggiore, Erba sega**

## Manufatti e/o rifiuti

Presenza manufatti: **No**

Presenza rifiuti: **No**

Tipologia manufatti / rifiuti:

-

## Vegetazione acquatica / idrofite

Presente: **No**

Specie rilevate: -

## Fotografia del macero al momento del rilevamento



**VALORE  
AMBIENTALE**

**SCARSO**



Monitoraggi ed elaborazione dati a cura di:



Codice: **29**

Data rilevamento: **15/09/2021**

## Localizzazione

Indirizzo: **Via Zaccarelli, 17**

Coordinate geografiche Lon: **11° 15' 38,55" E** Lat: **44° 38' 16,63" N**

Coordinate UTM32N X: **679298** Y: **4945219**

Dati catastali Foglio: **23** Particella/e: **196**

Liberamente accessibile: **No**



Localizzazione macero su ortofoto RER 2020 e mappa catastale

## Caratteristiche fisiche

Dimensioni invaso (m): **36 x 23** Superficie invaso (mq): **828**

Tipologia di sponde: **Sassi**

Presenza di acqua al momento del rilevamento: **Sì**

Superficie occupata dall'acqua / superficie macero: **100 %**

## Presenze faunistiche

Specie rilevate:

**N/D**

## Vegetazione legnosa

Presente: **Sì** Copertura delle sponde: **15 %**

Specie rilevate: **Pioppo bianco, Salice bianco**

## Manufatti e/o rifiuti

Presenza manufatti: **N/D**

Presenza rifiuti: **N/D**

Tipologia manufatti / rifiuti:

-

## Vegetazione spondale / elofite

Presente: **N/D**

Specie rilevate:

## Vegetazione acquatica / idrofite

Presente: **No**

Specie rilevate:

## Fotografia del macero al momento del rilevamento



**VALORE  
AMBIENTALE**

**N/D**





Codice: **30**

Data rilevamento: **21/06/2022**

## Localizzazione

Indirizzo: **Via Gramsci, 14**

Coordinate geografiche Lon: **11° 15' 28,53" E** Lat: **44° 37' 27,23" N**

Coordinate UTM32N X: **679119** Y: **4943688**

Dati catastali Foglio: **24** Particella/e: **65-79**

Liberamente accessibile: **Sì**



Localizzazione macero su ortofoto RER 2020 e mappa catastale

## Caratteristiche fisiche

Dimensioni invaso (m): **29 x 12** Superficie invaso (mq): **348**

Tipologia di sponde: **Mattoni**

Presenza di acqua al momento del rilevamento: **Sì**

Superficie occupata dall'acqua / superficie macero: **100 %**

## Vegetazione legnosa

Presente: **Sì** Copertura delle sponde: **5 %**

Specie rilevate: **Olmo campestre**

## Presenze faunistiche

Specie rilevate:

**Germano reale, Testuggine palustre esotica**

## Vegetazione spondale / elofite

Presente: **Sì**

Specie rilevate: **Cannuccia di palude**

## Manufatti e/o rifiuti

Presenza manufatti: **No**

Presenza rifiuti: **No**

Tipologia manufatti / rifiuti:

-

## Vegetazione acquatica / idrofite

Presente: **No**

Specie rilevate: -

## Fotografia del macero al momento del rilevamento



**VALORE  
AMBIENTALE**

**SCARSO**





Codice: **31**

Data rilevamento: **15/09/2021**

## Localizzazione

Indirizzo: **Via Viazza Padulle**

Coordinate geografiche Lon: **11° 16' 18,77" E** Lat: **44° 38' 05,21" N**

Coordinate UTM32N X: **680194** Y: **4944891**

Dati catastali Foglio: **25** Particella/e: **10**

Liberamente accessibile: **Sì**

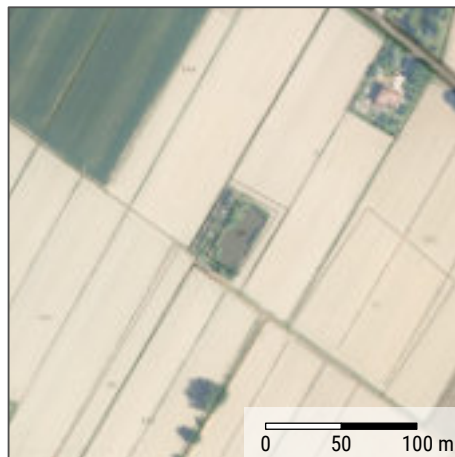

Localizzazione macero su ortofoto RER 2020 e mappa catastale

## Caratteristiche fisiche

Dimensioni invaso (m): **44 x 20** Superficie invaso (mq): **880**

Tipologia di sponde: **Sassi, terreno nudo**

Presenza di acqua al momento del rilevamento: **Sì**

Superficie occupata dall'acqua / superficie macero: **95 %**

## Vegetazione legnosa

Presente: **Sì** Copertura delle sponde: **90 %**

Specie rilevate: **Salice bianco, Olmo campestre, Farnia, Susino**

## Presenze faunistiche

Specie rilevate:

**Tortora dal collare, Rana verde**

## Vegetazione spondale / elofite

Presente: **Sì**

Specie rilevate: **Cannuccia di palude**

## Manufatti e/o rifiuti

Presenza manufatti: **No**

Presenza rifiuti: **No**

Tipologia manufatti / rifiuti:

-

## Vegetazione acquatica / idrofite

Presente: **No**

Specie rilevate: -

## Fotografia del macero al momento del rilevamento



**VALORE  
AMBIENTALE**

**SCARSO**







# Censimento dei maceri



Comune di Sala Bolognese

Codice: **32**

Data rilevamento: **15/09/2021**

## Localizzazione

Indirizzo: **Via Zaccarelli, 13**

Coordinate geografiche Lon: **11° 15' 59,08" E** Lat: **44° 38' 10,01" N**

Coordinate UTM32N X: **679756** Y: **4945027**

Dati catastali Foglio: **25** Particella/e: **21-645**

Liberamente accessibile: **Sì**

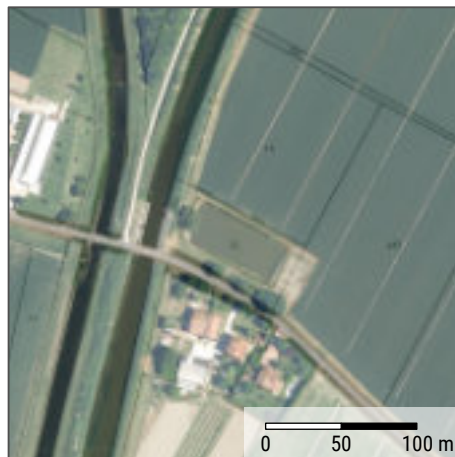

Localizzazione macero su ortofoto RER 2020 e mappa catastale

## Caratteristiche fisiche

Dimensioni invaso (m): **64 x 28** Superficie invaso (mq): **1792**

Tipologia di sponde: **Sassi, terreno inerbato**

Presenza di acqua al momento del rilevamento: **Sì**

Superficie occupata dall'acqua / superficie macero: **100 %**

## Presenze faunistiche

Specie rilevate:

-

## Vegetazione legnosa

Presente: **Sì** Copertura delle sponde: **5 %**

Specie rilevate: **Pioppo ibrido, Salice bianco**

## Manufatti e/o rifiuti

Presenza manufatti: **No**

Presenza rifiuti: **Sì**

Tipologia manufatti / rifiuti:  
**Inerti edili.**

## Vegetazione spondale / elofite

Presente: **Sì**

Specie rilevate: **Cannuccia di palude, Forbicina**

## Vegetazione acquatica / idrofite

Presente: **No**

Specie rilevate: -

## Fotografia del macero al momento del rilevamento



**VALORE  
AMBIENTALE**

**SCARSO**



Monitoraggi ed elaborazione dati a cura di:





# Censimento dei maceri



Comune di Sala Bolognese

Codice: **33**

Data rilevamento: **15/09/2021**

## Localizzazione

Indirizzo: **Via Casetti**

Coordinate geografiche Lon: **11° 16' 16,79" E** Lat: **44° 37' 47,32" N**

Coordinate UTM32N X: **680165** Y: **4944338**

Dati catastali Foglio: **25** Particella/e: **55**

Liberamente accessibile: **No**

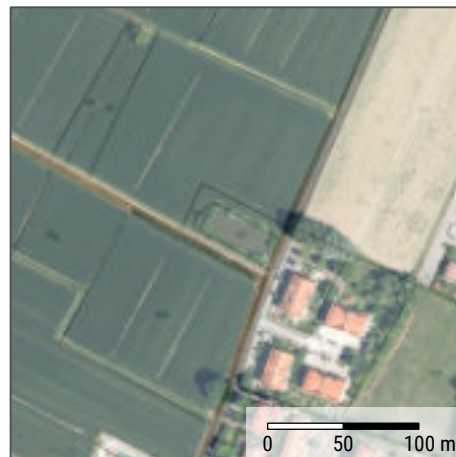

Localizzazione macero su ortofoto RER 2020 e mappa catastale

## Caratteristiche fisiche

Dimensioni invaso (m): **46 x 20** Superficie invaso (mq): **920**

Tipologia di sponde: **Sassi**

Presenza di acqua al momento del rilevamento: **Sì**

Superficie occupata dall'acqua / superficie macero: **100 %**

## Vegetazione legnosa

Presente: **Sì** Copertura delle sponde: **95 %**

Specie rilevate: **Olmo campestre, Salice bianco, Prugnolo, Ciliegio, Sanguinello, Pero selvatico, Rovo**

## Presenze faunistiche

Specie rilevate:

**Tortora dal collare**

## Vegetazione spondale / elofite

Presente: **Sì**

Specie rilevate: **Tifa**

## Manufatti e/o rifiuti

Presenza manufatti: **No**

Presenza rifiuti: **No**

Tipologia manufatti / rifiuti:

-

## Vegetazione acquatica / idrofite

Presente: **No**

Specie rilevate: **Ninfea**

## Fotografia del macero al momento del rilevamento



**VALORE  
AMBIENTALE**

**SUFFICIENTE**



Monitoraggi ed elaborazione dati a cura di:



# Censimento dei maceri



Comune di Sala Bolognese

Codice: **34**

Data rilevamento: **22/06/2022**

## Localizzazione

Indirizzo: **Via Lame**

Coordinate geografiche Lon: **11° 17' 58,33" E** Lat: **44° 37' 45,79" N**

Coordinate UTM32N X: **682404** Y: **4944353**

Dati catastali Foglio: **27** Particella/e: **15-91**

Liberamente accessibile: **Sì**



Localizzazione macero su ortofoto RER 2020 e mappa catastale

## Caratteristiche fisiche

Dimensioni invaso (m): **39 x 18** Superficie invaso (mq): **702**

Tipologia di sponde: **Terreno inerbato**

Presenza di acqua al momento del rilevamento: **No**

Superficie occupata dall'acqua / superficie macero: **0 %**

## Vegetazione legnosa

Presente: **Sì** Copertura delle sponde: **100 %**

Specie rilevate: **Salice bianco, Pioppo bianco, Robinia, Pioppo nero, Olmo campestre, Acero negundo, Salicene, Indaco bastardo, Salice rosso, Vite, Rovo**

## Presenze faunistiche

Specie rilevate:

-

## Vegetazione spondale / elofite

Presente: **Sì**

Specie rilevate: **Erba soldina**

## Manufatti e/o rifiuti

Presenza manufatti: **No**

Presenza rifiuti: **No**

Tipologia manufatti / rifiuti:

-

## Vegetazione acquatica / idrofite

Presente: **No**

Specie rilevate: -

## Fotografia del macero al momento del rilevamento



**VALORE  
AMBIENTALE**

**SUFFICIENTE**



Monitoraggi ed elaborazione dati a cura di:



# Censimento dei maceri



Comune di Sala Bolognese

Codice: **35**

Data rilevamento: **13/09/2021**

## Localizzazione

Indirizzo: **Via Ballestrazzi**

Coordinate geografiche Lon: **11° 14' 25,64" E** Lat: **44° 37' 28,20" N**

Coordinate UTM32N X: **677732** Y: **4943680**

Dati catastali Foglio: **28** Particella/e: **25-28-29-30**

Liberamente accessibile: **Sì**

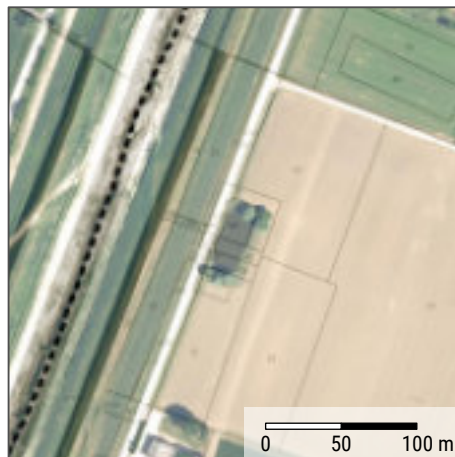

Localizzazione macero su ortofoto RER 2020 e mappa catastale

## Caratteristiche fisiche

Dimensioni invaso (m): **43 x 19** Superficie invaso (mq): **817**

Tipologia di sponde: **Sassi**

Presenza di acqua al momento del rilevamento: **Sì**

Superficie occupata dall'acqua / superficie macero: **80 %**

## Presenze faunistiche

Specie rilevate:

-

## Vegetazione legnosa

Presente: **Sì** Copertura delle sponde: **20 %**

Specie rilevate: **Salice bianco, Sanguinello**

## Manufatti e/o rifiuti

Presenza manufatti: **No**

Presenza rifiuti: **Sì**

Tipologia manufatti / rifiuti:  
**Inerti edili.**

## Vegetazione spondale / elofite

Presente: **Sì**

Specie rilevate: **Salcerella, Erba sega**

## Vegetazione acquatica / idrofite

Presente: **No**

Specie rilevate: -

## Fotografia del macero al momento del rilevamento



**VALORE  
AMBIENTALE**

**SCARSO**



Monitoraggi ed elaborazione dati a cura di:



Codice: **36**

Data rilevamento: **15/09/2021**

## Localizzazione

Indirizzo: **Via Don Minzoni, 32**

Coordinate geografiche Lon: **11° 14' 39,80" E** Lat: **44° 37' 14,89" N**

Coordinate UTM32N X: **678056** Y: **4943278**

Dati catastali Foglio: **28** Particella/e: **406-408-411**

Liberamente accessibile: **Sì**



Localizzazione macero su ortofoto RER 2020 e mappa catastale

## Caratteristiche fisiche

Dimensioni invaso (m): **60 x 38** Superficie invaso (mq): **2280**

Tipologia di sponde: **Terreno inerbato**

Presenza di acqua al momento del rilevamento: **Sì**

Superficie occupata dall'acqua / superficie macero: **95 %**

## Presenze faunistiche

Specie rilevate:

-

## Vegetazione legnosa

Presente: **Sì** Copertura delle sponde: **30 %**

Specie rilevate: **Olmo campestre, Platano, Salice bianco**

## Manufatti e/o rifiuti

Presenza manufatti: **Sì**

Presenza rifiuti: **No**

Tipologia manufatti / rifiuti:

**Pompa per irrigazione agricola.**

## Vegetazione spondale / elofite

Presente: **Sì**

Specie rilevate: **Cannuccia di palude**

## Vegetazione acquatica / idrofite

Presente: **No**

Specie rilevate: -

## Fotografia del macero al momento del rilevamento



**VALORE  
AMBIENTALE**

**SCARSO**





# Censimento dei maceri



Comune di Sala Bolognese

Codice: **37**

Data rilevamento: **06/09/2021**

## Localizzazione

Indirizzo: **Via Gatti**

Coordinate geografiche Lon: **11° 17' 27,78" E** Lat: **44° 36' 54,69" N**

Coordinate UTM32N X: **681775** Y: **4942758**

Dati catastali Foglio: **31** Particella/e: **61**

Liberamente accessibile: **Sì**



Localizzazione macero su ortofoto RER 2020 e mappa catastale

## Caratteristiche fisiche

Dimensioni invaso (m): **70 x 17** Superficie invaso (mq): **1190**

Tipologia di sponde: **Terreno inerbato**

Presenza di acqua al momento del rilevamento: **No**

Superficie occupata dall'acqua / superficie macero: **0 %**

## Presenze faunistiche

Specie rilevate:

-

## Vegetazione legnosa

Presente: **Sì** Copertura delle sponde: **15 %**

Specie rilevate: **Acer campestre, Farnia, Gelso, Biancospino, Sanguinello, Rovo**

## Manufatti e/o rifiuti

Presenza manufatti: **No**

Presenza rifiuti: **No**

Tipologia manufatti / rifiuti:

-

## Vegetazione spondale / elofite

Presente: **Sì**

Specie rilevate: **Coltellaccio maggiore, Forbicina, Tifa, Carice, Cannuccia di palude**

## Vegetazione acquatica / idrofite

Presente: **No**

Specie rilevate: -

## Fotografia del macero al momento del rilevamento



**VALORE  
AMBIENTALE**

**BUONO**



Monitoraggi ed elaborazione dati a cura di:





# Censimento dei maceri



Comune di Sala Bolognese

Codice: **38**

Data rilevamento: **06/09/2021**

## Localizzazione

Indirizzo: **Via Gatti**

Coordinate geografiche Lon: **11° 17' 29,53" E** Lat: **44° 36' 52,14" N**

Coordinate UTM32N X: **681816** Y: **4942680**

Dati catastali Foglio: **31** Particella/e: **63**

Liberamente accessibile: **Sì**



Localizzazione macero su ortofoto RER 2020 e mappa catastale

## Caratteristiche fisiche

Dimensioni invaso (m): **22 x 12** Superficie invaso (mq): **264**

Tipologia di sponde: **Terreno nudo**

Presenza di acqua al momento del rilevamento: **No**

Superficie occupata dall'acqua / superficie macero: **0 %**

## Presenze faunistiche

Specie rilevate:

-

## Vegetazione legnosa

Presente: **Sì** Copertura delle sponde: **100 %**

Specie rilevate: **Salice bianco, Pioppo ibrido, Olmo campestre, Acero campestre, Farnia, Rovo, Prugnolo, Biancospino**

## Manufatti e/o rifiuti

Presenza manufatti: **No**

Presenza rifiuti: **No**

Tipologia manufatti / rifiuti:

-

## Vegetazione spondale / elofite

Presente: **Sì**

Specie rilevate: **Forbicina, Carice**

## Vegetazione acquatica / idrofite

Presente: **No**

Specie rilevate: -

## Fotografia del macero al momento del rilevamento



**VALORE  
AMBIENTALE**

**BUONO**



Monitoraggi ed elaborazione dati a cura di:





Codice: **39**

Data rilevamento: **06/09/2021**

## Localizzazione

Indirizzo: **Via Gatti**

Coordinate geografiche Lon: **11° 17' 30,86" E** Lat: **44° 36' 50,26" N**

Coordinate UTM32N X: **681847** Y: **4942623**

Dati catastali Foglio: **31** Particella/e: **111-118**

Liberamente accessibile: **Sì**



Localizzazione macero su ortofoto RER 2020 e mappa catastale

## Caratteristiche fisiche

Dimensioni invaso (m): **57 x 23** Superficie invaso (mq): **1311**

Tipologia di sponde: **Terreno inerbato**

Presenza di acqua al momento del rilevamento: **Sì**

Superficie occupata dall'acqua / superficie macero: **100 %**

## Presenze faunistiche

Specie rilevate:

-

## Vegetazione legnosa

Presente: **Sì** Copertura delle sponde: **1 %**

Specie rilevate: **Salice bianco, Pioppo cipressino**

## Manufatti e/o rifiuti

Presenza manufatti: **Sì**

Presenza rifiuti: **No**

Tipologia manufatti / rifiuti:  
**Tubo pozzo.**

## Vegetazione spondale / elofite

Presente: **Sì**

Specie rilevate: **Forbicina**

## Vegetazione acquatica / idrofite

Presente: **No**

Specie rilevate: -

## Fotografia del macero al momento del rilevamento



**VALORE  
AMBIENTALE**

**SCARSO**







Codice: **40**

Data rilevamento: **21/06/2022**

## Localizzazione

Indirizzo: **Via Donelli, 1**

Coordinate geografiche Lon: **11° 17' 00,39" E** Lat: **44° 37' 21,51" N**

Coordinate UTM32N X: **681148** Y: **4943568**

Dati catastali Foglio: **32** Particella/e: **54**

Liberamente accessibile: **No**

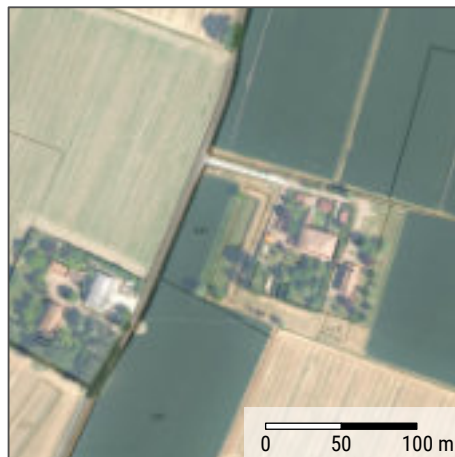

Localizzazione macero su ortofoto RER 2020 e mappa catastale

## Caratteristiche fisiche

Dimensioni invaso (m): **66 x 10** Superficie invaso (mq): **660**

Tipologia di sponde: **Mattoni**

Presenza di acqua al momento del rilevamento: **No**

Superficie occupata dall'acqua / superficie macero: **0 %**

## Presenze faunistiche

Specie rilevate:

-

## Vegetazione legnosa

Presente: **Sì** Copertura delle sponde: **10 %**

Specie rilevate: **Acero negundo, Salice bianco**

## Manufatti e/o rifiuti

Presenza manufatti: **No**

Presenza rifiuti: **No**

Tipologia manufatti / rifiuti:

-

## Vegetazione spondale / elofite

Presente: **Sì**

Specie rilevate: **Salcerella, Zigolo**

## Vegetazione acquatica / idrofite

Presente: **No**

Specie rilevate: -

## Fotografia del macero al momento del rilevamento



**VALORE  
AMBIENTALE**

**SCARSO**





Codice: **41**

Data rilevamento: **28/06/2022**

## Localizzazione

Indirizzo: **Via Donelli**

Coordinate geografiche Lon: **11° 17' 26,77" E** Lat: **44° 37' 16,53" N**

Coordinate UTM32N X: **681734** Y: **4943431**

Dati catastali Foglio: **32** Particella/e: **99**

Liberamente accessibile: **Sì**

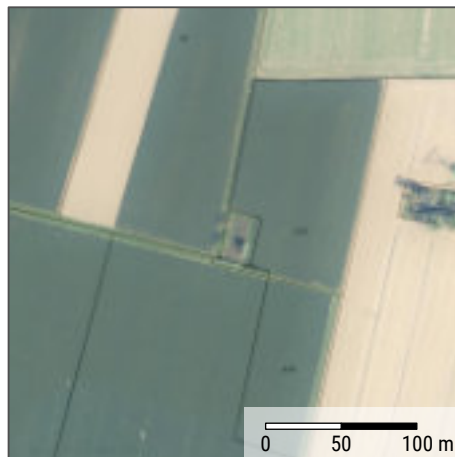

Localizzazione macero su ortofoto RER 2020 e mappa catastale

## Caratteristiche fisiche

Dimensioni invaso (m): **30 x 17** Superficie invaso (mq): **510**

Tipologia di sponde: **Terreno inerbato**

Presenza di acqua al momento del rilevamento: **No**

Superficie occupata dall'acqua / superficie macero: **0 %**

## Presenze faunistiche

Specie rilevate:

-

## Vegetazione legnosa

Presente: **Sì** Copertura delle sponde: **40 %**

Specie rilevate: **Salice bianco, Olmo campestre, Prugnolo, Gelso, Rovo, Vite**

## Manufatti e/o rifiuti

Presenza manufatti: **No**

Presenza rifiuti: **No**

Tipologia manufatti / rifiuti:

-

## Vegetazione spondale / elofite

Presente: **Sì**

Specie rilevate: **Cannuccia di palude**

## Vegetazione acquatica / idrofite

Presente: **No**

Specie rilevate: -

## Fotografia del macero al momento del rilevamento



**VALORE  
AMBIENTALE**

**SUFFICIENTE**





# Censimento dei maceri



Comune di Sala Bolognese

Codice: **42**

Data rilevamento: **21/06/2022**

## Localizzazione

Indirizzo: **Via Donelli**

Coordinate geografiche Lon: **11° 17' 33,09" E** Lat: **44° 37' 17,06" N**

Coordinate UTM32N X: **681873** Y: **4943451**

Dati catastali Foglio: **32** Particella/e: **101-102**

Liberamente accessibile: **Sì**



Localizzazione macero su ortofoto RER 2020 e mappa catastale

## Caratteristiche fisiche

Dimensioni invaso (m): **38 x 18** Superficie invaso (mq): **684**

Tipologia di sponde: **Terreno inerbato**

Presenza di acqua al momento del rilevamento: **No**

Superficie occupata dall'acqua / superficie macero: **0 %**

## Presenze faunistiche

Specie rilevate:

-

## Vegetazione legnosa

Presente: **Sì** Copertura delle sponde: **15 %**

Specie rilevate: **Salice bianco, Rovo, Olmo campestre, Prugnolo**

## Manufatti e/o rifiuti

Presenza manufatti: **No**

Presenza rifiuti: **Sì**

Tipologia manufatti / rifiuti:

**Residui potature**

## Vegetazione spondale / elofite

Presente: **Sì**

Specie rilevate: **Zigolo, Lisca lacustre, Scagliola palustre**

## Vegetazione acquatica / idrofite

Presente: **No**

Specie rilevate: -

## Fotografia del macero al momento del rilevamento



**VALORE  
AMBIENTALE**

**SCARSO**



Monitoraggi ed elaborazione dati a cura di:





# Censimento dei maceri



Comune di Sala Bolognese

Codice: **43**

Data rilevamento: **06/09/2021**

## Localizzazione

Indirizzo: **Via Gatti**

Coordinate geografiche Lon: **11° 17' 39,13" E** Lat: **44° 36' 52,36" N**

Coordinate UTM32N X: **682027** Y: **4942693**

Dati catastali Foglio: **33** Particella/e: **67**

Liberamente accessibile: **Sì**



Localizzazione macero su ortofoto RER 2020 e mappa catastale

## Caratteristiche fisiche

Dimensioni invaso (m): **65 x 23** Superficie invaso (mq): **1495**

Tipologia di sponde: **Sassi**

Presenza di acqua al momento del rilevamento: **Sì**

Superficie occupata dall'acqua / superficie macero: **20 %**

## Presenze faunistiche

Specie rilevate:

-

## Vegetazione legnosa

Presente: **Sì** Copertura delle sponde: **95 %**

Specie rilevate: **Farnia, Pioppo cipressino, Salice bianco, Biancospino, Acero campestre, Edera, Rovò**

## Manufatti e/o rifiuti

Presenza manufatti: **No**

Presenza rifiuti: **No**

Tipologia manufatti / rifiuti:

-

## Vegetazione spondale / elofite

Presente: **Sì**

Specie rilevate: **Forbicina, Cannuccia di palude**

## Vegetazione acquatica / idrofite

Presente: **No**

Specie rilevate: **Lemna minuscola, Lemna minore**

## Fotografia del macero al momento del rilevamento



**VALORE  
AMBIENTALE**

**BUONO**



Monitoraggi ed elaborazione dati a cura di:





Codice: **44**

Data rilevamento: **06/09/2021**

## Localizzazione

Indirizzo: **Via Gatti**

Coordinate geografiche Lon: **11° 17' 41,26" E** Lat: **44° 36' 52,75" N**

Coordinate UTM32N X: **682074** Y: **4942706**

Dati catastali Foglio: **33** Particella/e: **68-69**

Liberamente accessibile: **Sì**

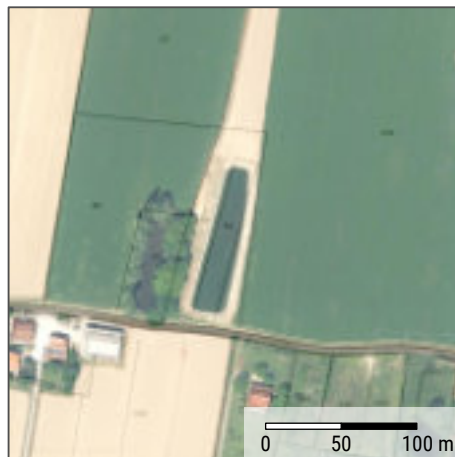

Localizzazione macero su ortofoto RER 2020 e mappa catastale

## Caratteristiche fisiche

Dimensioni invaso (m): **99 x 22** Superficie invaso (mq): **2178**

Tipologia di sponde: **Terreno inerbato**

Presenza di acqua al momento del rilevamento: **Sì**

Superficie occupata dall'acqua / superficie macero: **100 %**

## Presenze faunistiche

Specie rilevate:

**Gallinella d'acqua**

## Vegetazione legnosa

Presente: **No** Copertura delle sponde: **0 %**

Specie rilevate: -

## Manufatti e/o rifiuti

Presenza manufatti: **Sì**

Presenza rifiuti: **No**

Tipologia manufatti / rifiuti:

**Pontile, reti metalliche antinutria sulle sponde.**

## Vegetazione spondale / elofite

Presente: **Sì**

Specie rilevate: **Salcerella, Lisca lacustre, Zigolo**

## Vegetazione acquatica / idrofite

Presente: **No**

Specie rilevate: -

## Fotografia del macero al momento del rilevamento



**VALORE  
AMBIENTALE**

**SCARSO**





Codice: **45**

Data rilevamento: **06/09/2021**

## Localizzazione

Indirizzo: **Via Gatti, 7**

Coordinate geografiche Lon: **11° 17' 47,13" E** Lat: **44° 36' 48,43" N**

Coordinate UTM32N X: **682207** Y: **4942576**

Dati catastali Foglio: **33** Particella/e: **153-293**

Liberamente accessibile: **No**



Localizzazione macero su ortofoto RER 2020 e mappa catastale

## Caratteristiche fisiche

Dimensioni invaso (m): **26 x 24** Superficie invaso (mq): **624**

Tipologia di sponde: **Terreno nudo**

Presenza di acqua al momento del rilevamento: **Sì**

Superficie occupata dall'acqua / superficie macero: **100 %**

## Presenze faunistiche

Specie rilevate:

-

## Vegetazione legnosa

Presente: **Sì** Copertura delle sponde: **10 %**

Specie rilevate: **Salice bianco, Pioppo cipressino**

## Manufatti e/o rifiuti

Presenza manufatti: **No**

Presenza rifiuti: **No**

Tipologia manufatti / rifiuti:

-

## Vegetazione spondale / elofite

Presente: **Sì**

Specie rilevate: **Coltellaccio maggiore**

## Vegetazione acquatica / idrofite

Presente: **No**

Specie rilevate: -

## Fotografia del macero al momento del rilevamento



**VALORE  
AMBIENTALE**

**SCARSO**





# Censimento dei maceri



Comune di Sala Bolognese

Codice: **46**

Data rilevamento: **06/09/2021**

## Localizzazione

Indirizzo: **Via Gatti, 7**

Coordinate geografiche Lon: **11° 17' 48,52" E** Lat: **44° 36' 48,00" N**

Coordinate UTM32N X: **682238** Y: **4942564**

Dati catastali Foglio: **33** Particella/e: **154**

Liberamente accessibile: **Sì**



Localizzazione macero su ortofoto RER 2020 e mappa catastale

## Caratteristiche fisiche

Dimensioni invaso (m): **29 x 16** Superficie invaso (mq): **464**

Tipologia di sponde: **Mattoni**

Presenza di acqua al momento del rilevamento: **Sì**

Superficie occupata dall'acqua / superficie macero: **100 %**

## Presenze faunistiche

Specie rilevate:

**Rana verde**

## Vegetazione legnosa

Presente: **Sì** Copertura delle sponde: **20 %**

Specie rilevate: **Farnia, Olmo campestre, Salice bianco**

## Manufatti e/o rifiuti

Presenza manufatti: **Sì**

Presenza rifiuti: **No**

Tipologia manufatti / rifiuti:

**Pompa per irrigazione agricola.**

## Vegetazione spondale / elofite

Presente: **Sì**

Specie rilevate: **Stregona palustre, Salcerella, Forbicina**

## Vegetazione acquatica / idrofite

Presente: **No**

Specie rilevate: **Lemna minuscola, Lemna minore**

## Fotografia del macero al momento del rilevamento



**VALORE  
AMBIENTALE**

**SCARSO**



Monitoraggi ed elaborazione dati a cura di:



Codice: **47**

Data rilevamento: **06/09/2021**

## Localizzazione

Indirizzo: **Via Gatti**

Coordinate geografiche Lon: **11° 17' 51,99" E** Lat: **44° 36' 48,91" N**

Coordinate UTM32N X: **682314** Y: **4942594**

Dati catastali Foglio: **33** Particella/e: **157**

Liberamente accessibile: **Sì**



Localizzazione macero su ortofoto RER 2020 e mappa catastale

## Caratteristiche fisiche

Dimensioni invaso (m): **40 x 25** Superficie invaso (mq): **1000**

Tipologia di sponde: **N/D**

Presenza di acqua al momento del rilevamento: **Sì**

Superficie occupata dall'acqua / superficie macero: **100 %**

## Presenze faunistiche

Specie rilevate:

-

## Vegetazione legnosa

Presente: **Sì** Copertura delle sponde: **100 %**

Specie rilevate: **Pioppo nero, Pioppo bianco, Farnia, Prugnolo, Gelso, Rovo, Sambuco, Sanguinello**

## Manufatti e/o rifiuti

Presenza manufatti: **No**

Presenza rifiuti: **No**

Tipologia manufatti / rifiuti:

-

## Vegetazione spondale / elofite

Presente: **N/D**

Specie rilevate:

## Vegetazione acquatica / idrofite

Presente: **No**

Specie rilevate: -

## Fotografia del macero al momento del rilevamento



**VALORE  
AMBIENTALE**

**BUONO**







# Censimento dei maceri



Comune di Sala Bolognese

Codice: **48**

Data rilevamento: **15/09/2021**

## Localizzazione

Indirizzo: **SP3 - Via Don Minzoni**

Coordinate geografiche Lon: **11° 14' 43,11" E** Lat: **44° 37' 05,06" N**

Coordinate UTM32N X: **678137** Y: **4942977**

Dati catastali Foglio: **36** Particella/e: **14-281-293**

Liberamente accessibile: **Sì**

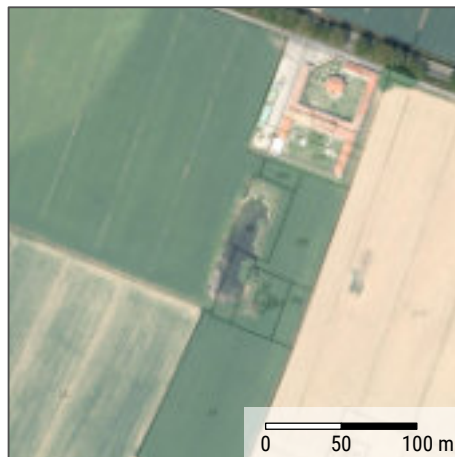

Localizzazione macero su ortofoto RER 2020 e mappa catastale

## Caratteristiche fisiche

Dimensioni invaso (m): **70 x 20** Superficie invaso (mq): **1400**

Tipologia di sponde: **Sassi, terreno inerbito**

Presenza di acqua al momento del rilevamento: **Sì**

Superficie occupata dall'acqua / superficie macero: **80 %**

## Vegetazione legnosa

Presente: **Sì** Copertura delle sponde: **20 %**

Specie rilevate: **Salice bianco, Platano, Prugnolo, Mirabolano, Olmo campestre, Rovo**

## Presenze faunistiche

Specie rilevate:

**Colombo**

## Vegetazione spondale / elofite

Presente: **Sì**

Specie rilevate: **Cannuccia di palude, Salcerella**

## Manufatti e/o rifiuti

Presenza manufatti: **No**

Presenza rifiuti: **No**

Tipologia manufatti / rifiuti:

-

## Vegetazione acquatica / idrofite

Presente: **No**

Specie rilevate: -

## Fotografia del macero al momento del rilevamento



**VALORE  
AMBIENTALE**

**SCARSO**



Monitoraggi ed elaborazione dati a cura di:



Codice: **49**

Data rilevamento: **13/09/2021**

## Localizzazione

Indirizzo: **Via Saletta, 28**

Coordinate geografiche Lon: **11° 14' 19,00" E** Lat: **44° 37' 03,60" N**

Coordinate UTM32N X: **677607** Y: **4942917**

Dati catastali Foglio: **36** Particella/e: **34**

Liberamente accessibile: **Sì**



Localizzazione macero su ortofoto RER 2020 e mappa catastale

## Caratteristiche fisiche

Dimensioni invaso (m): **68 x 19** Superficie invaso (mq): **1292**

Tipologia di sponde: **Sassi, terreno inerbato**

Presenza di acqua al momento del rilevamento: **Sì**

Superficie occupata dall'acqua / superficie macero: **90 %**

## Presenze faunistiche

Specie rilevate:

**Testuggine palustre esotica**

## Vegetazione legnosa

Presente: **Sì** Copertura delle sponde: **5 %**

Specie rilevate: **Olmo campestre**

## Manufatti e/o rifiuti

Presenza manufatti: **No**

Presenza rifiuti: **No**

Tipologia manufatti / rifiuti:

-

## Vegetazione spondale / elofite

Presente: **Sì**

Specie rilevate: **Cannuccia di palude**

## Vegetazione acquatica / idrofite

Presente: **No**

Specie rilevate: -

## Fotografia del macero al momento del rilevamento



**VALORE  
AMBIENTALE**

**SCARSO**





Codice: **50**

Data rilevamento: **13/09/2021**

## Localizzazione

Indirizzo: **Via Don Minzoni, 9A**

Coordinate geografiche Lon: **11° 14' 38,39" E** Lat: **44° 36' 43,95" N**

Coordinate UTM32N X: **678051** Y: **4942323**

Dati catastali Foglio: **36** Particella/e: **85-86**

Liberamente accessibile: **No**



Localizzazione macero su ortofoto RER 2020 e mappa catastale

## Caratteristiche fisiche

Dimensioni invaso (m): **158 x 40** Superficie invaso (mq): **6320**

Tipologia di sponde: **N/D**

Presenza di acqua al momento del rilevamento: **N/D**

Superficie occupata dall'acqua / superficie macero: %

## Presenze faunistiche

Specie rilevate:

**N/D**

## Vegetazione legnosa

Presente: **Sì** Copertura delle sponde: **20 %**

Specie rilevate: **N/D**

## Manufatti e/o rifiuti

Presenza manufatti: **N/D**

Presenza rifiuti: **N/D**

Tipologia manufatti / rifiuti:

## Vegetazione spondale / elofite

Presente: **N/D**

Specie rilevate:

## Vegetazione acquatica / idrofite

Presente: **No**

Specie rilevate:

## Fotografia del macero al momento del rilevamento

**VALORE  
AMBIENTALE**

**N/D**





# Censimento dei maceri



Comune di Sala Bolognese

Codice: **51**

Data rilevamento: **13/09/2021**

## Localizzazione

Indirizzo: **Via Saletta**

Coordinate geografiche Lon: **11° 14' 28,89" E** Lat: **44° 36' 43,24" N**

Coordinate UTM32N X: **677842** Y: **4942295**

Dati catastali Foglio: **36** Particella/e: **123**

Liberamente accessibile: **Sì**



Localizzazione macero su ortofoto RER 2020 e mappa catastale

## Caratteristiche fisiche

Dimensioni invaso (m): **104 x 30** Superficie invaso (mq): **3120**

Tipologia di sponde: **Terreno nudo**

Presenza di acqua al momento del rilevamento: **Sì**

Superficie occupata dall'acqua / superficie macero: **90 %**

## Vegetazione legnosa

Presente: **Sì** Copertura delle sponde: **100 %**

Specie rilevate: **Farnia, Salice bianco, Acero negundo, Pioppo nero, Pioppo bianco, Olmo campestre, Bagolaro, Noce comune, Salicone, Sanguinello, Prugnolo, Fusaggine**

## Presenze faunistiche

Specie rilevate:

**Colombo, Garzetta**

## Vegetazione spondale / elofite

Presente: **Sì**

Specie rilevate: **Cannuccia di palude**

## Manufatti e/o rifiuti

Presenza manufatti: **Sì**

Presenza rifiuti: **Sì**

Tipologia manufatti / rifiuti:

**Teli in plastica a copertura di vecchie cataste di legna di scarto. Pompa per irrigazione agricola.**

## Vegetazione acquatica / idrofite

Presente: **No**

Specie rilevate: -

## Fotografia del macero al momento del rilevamento



**VALORE  
AMBIENTALE**

**BUONO**



Monitoraggi ed elaborazione dati a cura di:





# Censimento dei maceri



Comune di Sala Bolognese

Codice: **52**

Data rilevamento: **13/09/2021**

## Localizzazione

Indirizzo: **Via Saletta**

Coordinate geografiche Lon: **11° 14' 13,29" E** Lat: **44° 37' 01,14" N**

Coordinate UTM32N X: **677483** Y: **4942838**

Dati catastali Foglio: **36** Particella/e: **245**

Liberamente accessibile: **Sì**

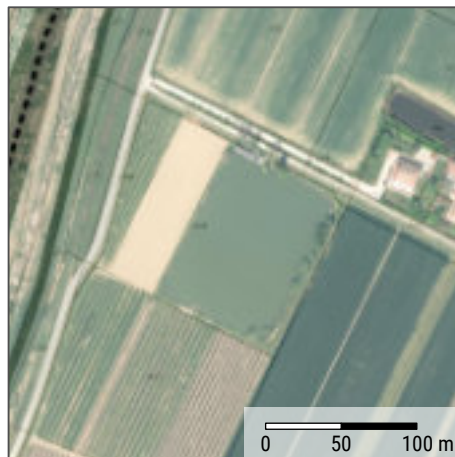

Localizzazione macero su ortofoto RER 2020 e mappa catastale

## Caratteristiche fisiche

Dimensioni invaso (m): **108 x 80** Superficie invaso (mq): **8640**

Tipologia di sponde: **Terreno nudo e inerbito**

Presenza di acqua al momento del rilevamento: **Sì**

Superficie occupata dall'acqua / superficie macero: **100 %**

## Presenze faunistiche

Specie rilevate:

**Germano reale, Gallinella d'acqua, Garzetta**

## Vegetazione legnosa

Presente: **Sì** Copertura delle sponde: **10 %**

Specie rilevate: **Salice bianco, Pioppo nero, Olmo campestre**

## Manufatti e/o rifiuti

Presenza manufatti: **Sì**

Presenza rifiuti: **No**

Tipologia manufatti / rifiuti:

**Baracca, pompa per irrigazione agricola.**

## Vegetazione spondale / elofite

Presente: **Sì**

Specie rilevate: **Cannuccia di palude**

## Vegetazione acquatica / idrofite

Presente: **No**

Specie rilevate: -

## Fotografia del macero al momento del rilevamento



**VALORE  
AMBIENTALE**

**SCARSO**



Monitoraggi ed elaborazione dati a cura di:





Codice: **53**

Data rilevamento: **13/09/2021**

## Localizzazione

Indirizzo: **Via Don Minzoni**

Coordinate geografiche Lon: **11° 15' 00,62" E** Lat: **44° 36' 56,26" N**

Coordinate UTM32N X: **678530** Y: **4942716**

Dati catastali Foglio: **37** Particella/e: **12**

Liberamente accessibile: **No**

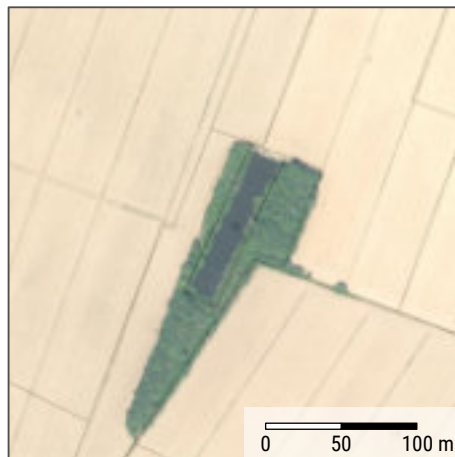

Localizzazione macero su ortofoto RER 2020 e mappa catastale

## Caratteristiche fisiche

Dimensioni invaso (m): **102 x 22** Superficie invaso (mq): **2244**

Tipologia di sponde: **N/D**

Presenza di acqua al momento del rilevamento: **N/D**

Superficie occupata dall'acqua / superficie macero: %

## Presenze faunistiche

Specie rilevate:

**N/D**

## Vegetazione legnosa

Presente: **Sì** Copertura delle sponde: **92 %**

Specie rilevate: **N/D**

## Manufatti e/o rifiuti

Presenza manufatti: **N/D**

Presenza rifiuti: **N/D**

Tipologia manufatti / rifiuti:

## Vegetazione spondale / elofite

Presente: **N/D**

Specie rilevate:

## Vegetazione acquatica / idrofite

Presente: **No**

Specie rilevate:

## Fotografia del macero al momento del rilevamento

**VALORE  
AMBIENTALE**

**N/D**





# Censimento dei maceri



Comune di Sala Bolognese

Codice: **54**

Data rilevamento: **09/09/2021**

## Localizzazione

Indirizzo: **Via Deledda**

Coordinate geografiche Lon: **11° 15' 11,28" E** Lat: **44° 36' 43,88" N**

Coordinate UTM32N X: **678776** Y: **4942340**

Dati catastali Foglio: **37** Particella/e: **42-43**

Liberamente accessibile: **No**



Localizzazione macero su ortofoto RER 2020 e mappa catastale

## Caratteristiche fisiche

Dimensioni invaso (m): **26 x 18** Superficie invaso (mq): **468**

Tipologia di sponde: **N/D**

Presenza di acqua al momento del rilevamento: **N/D**

Superficie occupata dall'acqua / superficie macero: %

## Presenze faunistiche

Specie rilevate:

**N/D**

## Vegetazione legnosa

Presente: **Sì** Copertura delle sponde: **60 %**

Specie rilevate: **Salice bianco**

## Manufatti e/o rifiuti

Presenza manufatti: **N/D**

Presenza rifiuti: **N/D**

Tipologia manufatti / rifiuti:

## Vegetazione spondale / elofite

Presente: **N/D**

Specie rilevate:

## Vegetazione acquatica / idrofite

Presente: **No**

Specie rilevate:

## Fotografia del macero al momento del rilevamento

**VALORE  
AMBIENTALE**

**N/D**



Monitoraggi ed elaborazione dati a cura di:



Codice: **55**

Data rilevamento: **09/09/2021**

## Localizzazione

Indirizzo: **Via Sant'Antonio, 2A**

Coordinate geografiche Lon: **11° 15' 18,90" E** Lat: **44° 36' 19,95" N**

Coordinate UTM32N X: **678964** Y: **4941607**

Dati catastali Foglio: **38** Particella/e: **182**

Liberamente accessibile: **Sì**

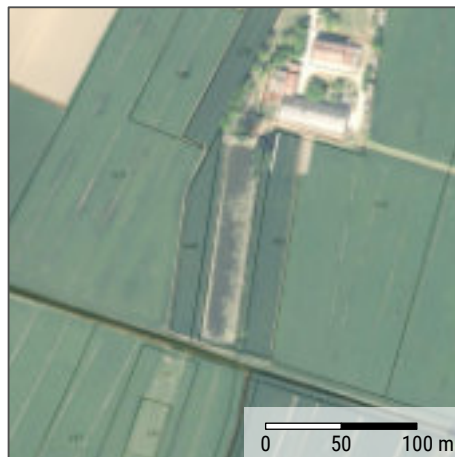

Localizzazione macero su ortofoto RER 2020 e mappa catastale

## Caratteristiche fisiche

Dimensioni invaso (m): **131 x 19** Superficie invaso (mq): **2489**

Tipologia di sponde: **Sassi**

Presenza di acqua al momento del rilevamento: **Sì**

Superficie occupata dall'acqua / superficie macero: **90 %**

## Vegetazione legnosa

Presente: **Sì** Copertura delle sponde: **3 %**

Specie rilevate: **Pioppo ibrido**

## Presenze faunistiche

Specie rilevate:

-

## Vegetazione spondale / elofite

Presente: **No**

Specie rilevate: -

## Manufatti e/o rifiuti

Presenza manufatti: **No**

Presenza rifiuti: **No**

Tipologia manufatti / rifiuti:

-

## Vegetazione acquatica / idrofite

Presente: **No**

Specie rilevate: -

## Fotografia del macero al momento del rilevamento



**VALORE  
AMBIENTALE**

**SCARSO**







Codice: **56**

Data rilevamento: **09/09/2021**

## Localizzazione

Indirizzo: **Via Calanchi**

Coordinate geografiche Lon: **11° 15' 16,39" E** Lat: **44° 36' 16,08" N**

Coordinate UTM32N X: **678912** Y: **4941486**

Dati catastali Foglio: **38** Particella/e: **196-197**

Liberamente accessibile: **Sì**

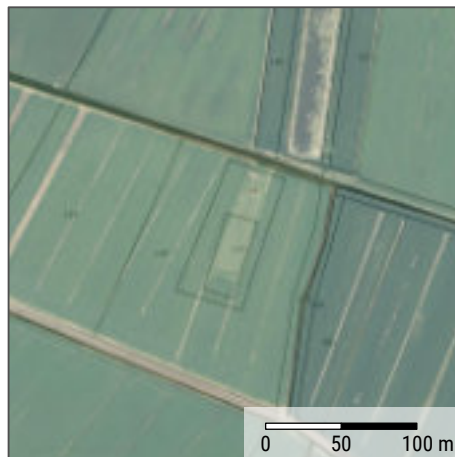

Localizzazione macero su ortofoto RER 2020 e mappa catastale

## Caratteristiche fisiche

Dimensioni invaso (m): **54 x 16** Superficie invaso (mq): **864**

Tipologia di sponde: **Terreno inerbato**

Presenza di acqua al momento del rilevamento: **Sì**

Superficie occupata dall'acqua / superficie macero: **100 %**

## Presenze faunistiche

Specie rilevate:

-

## Vegetazione legnosa

Presente: **No** Copertura delle sponde: **0 %**

Specie rilevate: -

## Manufatti e/o rifiuti

Presenza manufatti: **Sì**

Presenza rifiuti: **No**

Tipologia manufatti / rifiuti:

**Tubi irrigazione agricola.**

## Vegetazione spondale / elofite

Presente: **No**

Specie rilevate: -

## Vegetazione acquatica / idrofite

Presente: **No**

Specie rilevate: -

## Fotografia del macero al momento del rilevamento



**VALORE  
AMBIENTALE**

**MOLTO SCARSO**





# Censimento dei maceri



Comune di Sala Bolognese

Codice: **57**

Data rilevamento: **24/08/2021**

## Localizzazione

Indirizzo: **Via Matteotti, 44**

Coordinate geografiche Lon: **11° 17' 00,07" E** Lat: **44° 36' 37,35" N**

Coordinate UTM32N X: **681179** Y: **4942206**

Dati catastali Foglio: **42** Particella/e: **29**

Liberamente accessibile: **Sì**

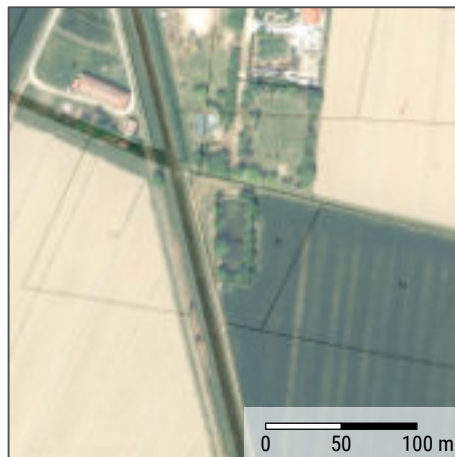

Localizzazione macero su ortofoto RER 2020 e mappa catastale

## Caratteristiche fisiche

Dimensioni invaso (m): **52 x 16** Superficie invaso (mq): **832**

Tipologia di sponde: **Sassi**

Presenza di acqua al momento del rilevamento: **No**

Superficie occupata dall'acqua / superficie macero: **0 %**

## Presenze faunistiche

Specie rilevate:

-

## Vegetazione legnosa

Presente: **Sì** Copertura delle sponde: **90 %**

Specie rilevate: **Farnia, Mirabolano, Pioppo ibrido**

## Manufatti e/o rifiuti

Presenza manufatti: **No**

Presenza rifiuti: **No**

Tipologia manufatti / rifiuti:

-

## Vegetazione spondale / elofite

Presente: **Sì**

Specie rilevate: **Coltellaccio maggiore, Menta acquatica, Giaggiolo acquatico, Erba sega**

## Vegetazione acquatica / idrofite

Presente: **No**

Specie rilevate: -

## Fotografia del macero al momento del rilevamento



**VALORE  
AMBIENTALE**

**SUFFICIENTE**



Monitoraggi ed elaborazione dati a cura di:





# Censimento dei maceri



Comune di Sala Bolognese

Codice: **58**

Data rilevamento: **24/08/2021**

## Localizzazione

Indirizzo: **Via Chiesa**

Coordinate geografiche Lon: **11° 17' 19,99" E** Lat: **44° 36' 26,78" N**

Coordinate UTM32N X: **681628** Y: **4941892**

Dati catastali Foglio: **42** Particella/e: **36**

Liberamente accessibile: **Sì**

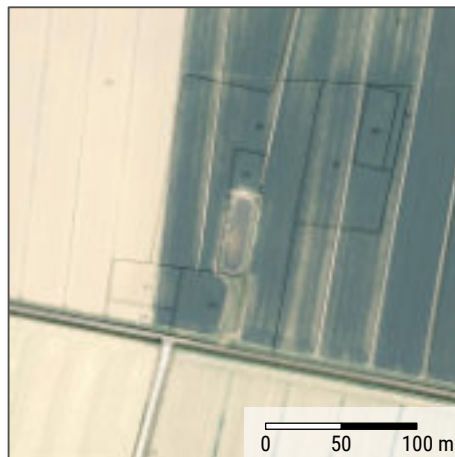

Localizzazione macero su ortofoto RER 2020 e mappa catastale

## Caratteristiche fisiche

Dimensioni invaso (m): **50 x 15** Superficie invaso (mq): **750**

Tipologia di sponde: **Sassi**

Presenza di acqua al momento del rilevamento: **No**

Superficie occupata dall'acqua / superficie macero: **0 %**

## Presenze faunistiche

Specie rilevate:

-

## Vegetazione legnosa

Presente: **Sì** Copertura delle sponde: **5 %**

Specie rilevate: **Salice bianco, Frassino meridionale**

## Manufatti e/o rifiuti

Presenza manufatti: **No**

Presenza rifiuti: **No**

Tipologia manufatti / rifiuti:

-

## Vegetazione spondale / elofite

Presente: **Sì**

Specie rilevate: **Erba sega, Forbicina**

## Vegetazione acquatica / idrofite

Presente: **No**

Specie rilevate: -

## Fotografia del macero al momento del rilevamento



**VALORE  
AMBIENTALE**

**SCARSO**



Monitoraggi ed elaborazione dati a cura di:



# Censimento dei maceri



Comune di Sala Bolognese

Codice: **59**

Data rilevamento: **24/08/2021**

## Localizzazione

Indirizzo: **Via Chiesa**

Coordinate geografiche Lon: **11° 17' 28,80" E** Lat: **44° 36' 20,92" N**

Coordinate UTM32N X: **681827** Y: **4941716**

Dati catastali Foglio: **43** Particella/e: **44**

Liberamente accessibile: **Sì**

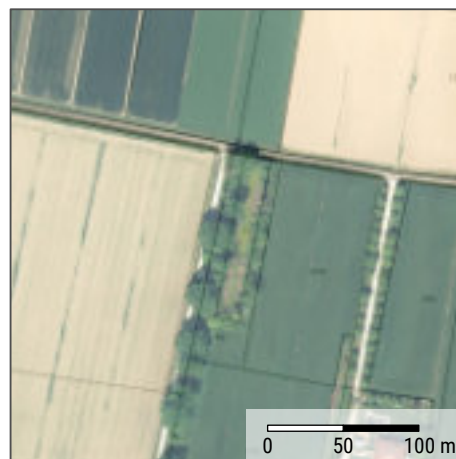

Localizzazione macero su ortofoto RER 2020 e mappa catastale

## Caratteristiche fisiche

Dimensioni invaso (m): **104 x 18** Superficie invaso (mq): **1872**

Tipologia di sponde: **Sassi**

Presenza di acqua al momento del rilevamento: **No**

Superficie occupata dall'acqua / superficie macero: **0 %**

## Presenze faunistiche

Specie rilevate:

**Poiana**

## Vegetazione legnosa

Presente: **Sì** Copertura delle sponde: **100 %**

Specie rilevate: **Farnia, Frassino meridionale, Olmo campestre, Acero campestre, Bagolaro, Ciliegio selvatico, Prugnolo, Marruca, Fusaggine, Edera, Vite**

## Manufatti e/o rifiuti

Presenza manufatti: **No**

Presenza rifiuti: **No**

Tipologia manufatti / rifiuti:

-

## Vegetazione spondale / elofite

Presente: **No**

Specie rilevate: -

## Vegetazione acquatica / idrofite

Presente: **No**

Specie rilevate: -

## Fotografia del macero al momento del rilevamento



**VALORE  
AMBIENTALE**

**BUONO**



Monitoraggi ed elaborazione dati a cura di:



# Censimento dei maceri



Comune di Sala Bolognese

Codice: **60**

Data rilevamento: **24/08/2021**

## Localizzazione

Indirizzo: **Via Chiesa**

Coordinate geografiche Lon: **11° 17' 31,93" E** Lat: **44° 36' 07,15" N**

Coordinate UTM32N X: **681908** Y: **4941293**

Dati catastali Foglio: **43** Particella/e: **78**

Liberamente accessibile: **Sì**

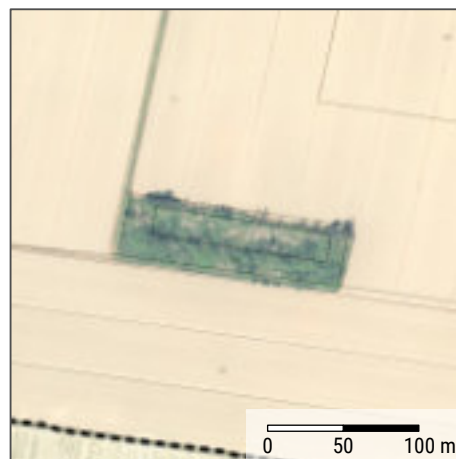

Localizzazione macero su ortofoto RER 2020 e mappa catastale

## Caratteristiche fisiche

Dimensioni invaso (m): **120 x 21** Superficie invaso (mq): **2520**

Tipologia di sponde: **Sassi**

Presenza di acqua al momento del rilevamento: **No**

Superficie occupata dall'acqua / superficie macero: **0 %**

## Presenze faunistiche

Specie rilevate:

-

## Vegetazione legnosa

Presente: **Sì** Copertura delle sponde: **100 %**

Specie rilevate: **Olmo campestre, Pioppo ibrido, Prugnolo, Rovo, Gelso, Indaco bastardo, Farnia**

## Manufatti e/o rifiuti

Presenza manufatti: **No**

Presenza rifiuti: **No**

Tipologia manufatti / rifiuti:

-

## Vegetazione spondale / elofite

Presente: **Sì**

Specie rilevate: **Cannuccia di palude**

## Vegetazione acquatica / idrofite

Presente: **No**

Specie rilevate: -

## Fotografia del macero al momento del rilevamento



**VALORE  
AMBIENTALE**

**SUFFICIENTE**



Monitoraggi ed elaborazione dati a cura di:





Codice: **61**

Data rilevamento: **13/09/2021**

## Localizzazione

Indirizzo: **Via Saletta, 7**

Coordinate geografiche Lon: **11° 14' 17,57" E** Lat: **44° 36' 27,28" N**

Coordinate UTM32N X: **677606** Y: **4941795**

Dati catastali Foglio: **47** Particella/e: **78-260**

Liberamente accessibile: **Sì**



Localizzazione macero su ortofoto RER 2020 e mappa catastale

## Caratteristiche fisiche

Dimensioni invaso (m): **36 x 13** Superficie invaso (mq): **468**

Tipologia di sponde: **Sassi, mattoni**

Presenza di acqua al momento del rilevamento: **Sì**

Superficie occupata dall'acqua / superficie macero: **80 %**

## Presenze faunistiche

Specie rilevate:

-

## Vegetazione legnosa

Presente: **Sì** Copertura delle sponde: **20 %**

Specie rilevate: **Farnia, Robinia, Mirabolano, Ciliegio, Spino di Giuda, Rovo**

## Manufatti e/o rifiuti

Presenza manufatti: **No**

Presenza rifiuti: **No**

Tipologia manufatti / rifiuti:

-

## Vegetazione spondale / elofite

Presente: **Sì**

Specie rilevate: **Forbicina**

## Vegetazione acquatica / idrofite

Presente: **No**

Specie rilevate: -

## Fotografia del macero al momento del rilevamento



**VALORE  
AMBIENTALE**

**SCARSO**





# Censimento dei maceri



Comune di Sala Bolognese

Codice: **62**

Data rilevamento: **13/09/2021**

## Localizzazione

Indirizzo: **Via Saletta**

Coordinate geografiche Lon: **11° 14' 14,73" E** Lat: **44° 36' 22,38" N**

Coordinate UTM32N X: **677548** Y: **4941643**

Dati catastali Foglio: **47** Particella/e: **93-94**

Liberamente accessibile: **Sì**

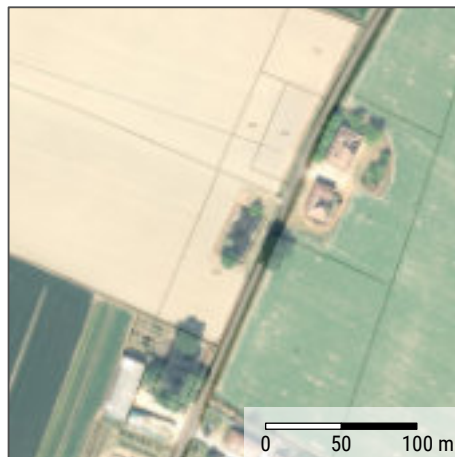

Localizzazione macero su ortofoto RER 2020 e mappa catastale

## Caratteristiche fisiche

Dimensioni invaso (m): **33 x 16** Superficie invaso (mq): **528**

Tipologia di sponde: **Terreno nudo**

Presenza di acqua al momento del rilevamento: **Sì**

Superficie occupata dall'acqua / superficie macero: **50 %**

## Presenze faunistiche

Specie rilevate:

**Testuggine palustre esotica**

## Vegetazione legnosa

Presente: **Sì** Copertura delle sponde: **10 %**

Specie rilevate: **Farnia, Acero negundo, Salice bianco**

## Manufatti e/o rifiuti

Presenza manufatti: **No**

Presenza rifiuti: **Sì/N**

Tipologia manufatti / rifiuti:

**Pali in cemento per vigneti/ frutteti; Tubi in plastica per irrigazione.**

## Vegetazione spondale / elofite

Presente: **Sì**

Specie rilevate: **Forbicina**

## Vegetazione acquatica / idrofite

Presente: **No**

Specie rilevate: -

## Fotografia del macero al momento del rilevamento



**VALORE  
AMBIENTALE**

**SCARSO**



Monitoraggi ed elaborazione dati a cura di:



# Censimento dei maceri



Comune di Sala Bolognese

Codice: **63**

Data rilevamento: **13/09/2021**

## Localizzazione

Indirizzo: **Via Saletta, 5**

Coordinate geografiche Lon: **11° 14' 12,76" E** Lat: **44° 36' 19,51" N**

Coordinate UTM32N X: **677507** Y: **4941553**

Dati catastali Foglio: **47** Particella/e: **99-101**

Liberamente accessibile: **Sì**

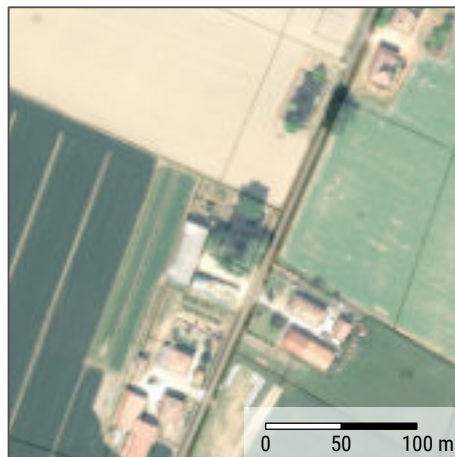

Localizzazione macero su ortofoto RER 2020 e mappa catastale

## Caratteristiche fisiche

Dimensioni invaso (m): **36 x 21** Superficie invaso (mq): **756**

Tipologia di sponde: **Mattoni**

Presenza di acqua al momento del rilevamento: **Sì**

Superficie occupata dall'acqua / superficie macero: **100 %**

## Presenze faunistiche

Specie rilevate:

**Tortora dal collare**

## Vegetazione legnosa

Presente: **Sì** Copertura delle sponde: **10 %**

Specie rilevate: **Pioppo ibrido, Salice bianco**

## Manufatti e/o rifiuti

Presenza manufatti: **No**

Presenza rifiuti: **No**

Tipologia manufatti / rifiuti:

-

## Vegetazione spondale / elofite

Presente: **Sì**

Specie rilevate: **Salcerella, Forbicina**

## Vegetazione acquatica / idrofite

Presente: **No**

Specie rilevate: -

## Fotografia del macero al momento del rilevamento



**VALORE  
AMBIENTALE**

**SCARSO**



Monitoraggi ed elaborazione dati a cura di:







Codice: **64**

Data rilevamento: **13/09/2021**

## Localizzazione

Indirizzo: **Via Saletta**

Coordinate geografiche Lon: **11° 13' 45,07" E** Lat: **44° 35' 53,85" N**

Coordinate UTM32N X: **676918** Y: **4940744**

Dati catastali Foglio: **48** Particella/e: **16-17**

Liberamente accessibile: **Sì**

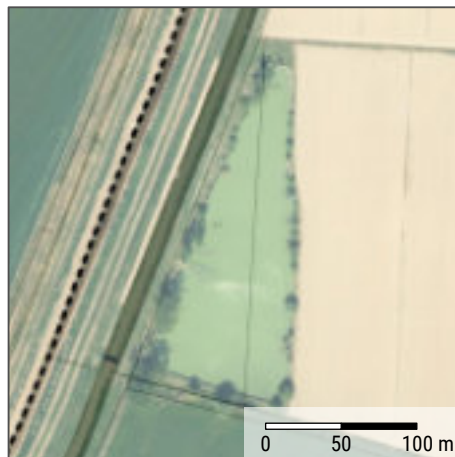

Localizzazione macero su ortofoto RER 2020 e mappa catastale

## Caratteristiche fisiche

Dimensioni invaso (m): **215 x 70** Superficie invaso (mq): **15050**

Tipologia di sponde: **Terreno nudo**

Presenza di acqua al momento del rilevamento: **Sì**

Superficie occupata dall'acqua / superficie macero: **95 %**

## Presenze faunistiche

Specie rilevate:

**Gheppio, Storno**

## Vegetazione legnosa

Presente: **Sì** Copertura delle sponde: **25 %**

Specie rilevate: **Pioppo ibrido, Farnia, Olmo campestre, Salice bianco, Indaco bastardo, Albicocco, Salice piangente**

## Manufatti e/o rifiuti

Presenza manufatti: **No**

Presenza rifiuti: **No**

Tipologia manufatti / rifiuti:

-

## Vegetazione spondale / elofite

Presente: **Sì**

Specie rilevate: **Cannuccia di palude, Erba sega, Menta acquatica**

## Vegetazione acquatica / idrofite

Presente: **No**

Specie rilevate: -

## Fotografia del macero al momento del rilevamento



**VALORE  
AMBIENTALE**

**SCARSO**





Codice: **65**

Data rilevamento: **23/08/2021**

## Localizzazione

Indirizzo: **Via Saletta**

Coordinate geografiche Lon: **11° 14' 01,33" E** Lat: **44° 35' 45,72" N**

Coordinate UTM32N X: **677283** Y: **4940503**

Dati catastali Foglio: **48** Particella/e: **188**

Liberamente accessibile: **Sì**



Localizzazione macero su ortofoto RER 2020 e mappa catastale

## Caratteristiche fisiche

Dimensioni invaso (m): **70 x 48** Superficie invaso (mq): **3360**

Tipologia di sponde: **Terreno nudo**

Presenza di acqua al momento del rilevamento: **Sì**

Superficie occupata dall'acqua / superficie macero: **95 %**

## Vegetazione legnosa

Presente: **Sì** Copertura delle sponde: **33 %**

Specie rilevate: **Acero campestre, Salice bianco, Pioppo nero**

## Presenze faunistiche

Specie rilevate:

-

## Vegetazione spondale / elofite

Presente: **No**

Specie rilevate: -

## Manufatti e/o rifiuti

Presenza manufatti: **Sì**

Presenza rifiuti: **No**

Tipologia manufatti / rifiuti:  
**Recinzione.**

## Vegetazione acquatica / idrofite

Presente: **No**

Specie rilevate: -

## Fotografia del macero al momento del rilevamento



**VALORE  
AMBIENTALE**

**SUFFICIENTE**





# Censimento dei maceri



Comune di Sala Bolognese

Codice: **66**

Data rilevamento: **23/08/2021**

## Localizzazione

Indirizzo: **Via Saletta**

Coordinate geografiche Lon: **11° 14' 23,05" E** Lat: **44° 36' 01,35" N**

Coordinate UTM32N X: **677749** Y: **4940999**

Dati catastali Foglio: **49** Particella/e: **53**

Liberamente accessibile: **Sì**

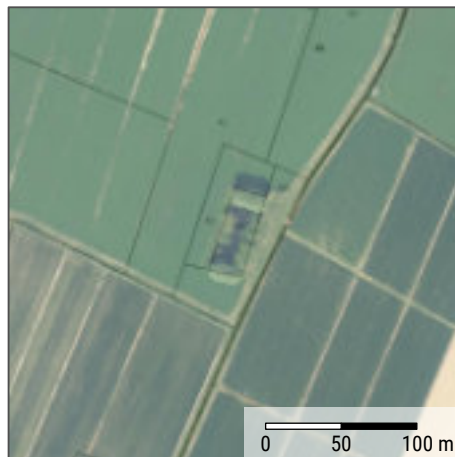

Localizzazione macero su ortofoto RER 2020 e mappa catastale

## Caratteristiche fisiche

Dimensioni invaso (m): **47 x 17** Superficie invaso (mq): **799**

Tipologia di sponde: **Mattoni**

Presenza di acqua al momento del rilevamento: **No**

Superficie occupata dall'acqua / superficie macero: **0 %**

## Presenze faunistiche

Specie rilevate:

-

## Vegetazione legnosa

Presente: **Sì** Copertura delle sponde: **100 %**

Specie rilevate: **Salice bianco, Olmo campestre, Gelso, Nocciolo, Sambuco**

## Manufatti e/o rifiuti

Presenza manufatti: **No**

Presenza rifiuti: **No**

Tipologia manufatti / rifiuti:

-

## Vegetazione spondale / elofite

Presente: **No**

Specie rilevate: -

## Vegetazione acquatica / idrofite

Presente: **No**

Specie rilevate: -

## Fotografia del macero al momento del rilevamento



**VALORE  
AMBIENTALE**

**BUONO**



Monitoraggi ed elaborazione dati a cura di:



Codice: **67**

Data rilevamento: **23/08/2021**

## Localizzazione

Indirizzo: **Via Saletta**

Coordinate geografiche Lon: **11° 14' 18,74" E** Lat: **44° 35' 55,25" N**

Coordinate UTM32N X: **677659** Y: **4940808**

Dati catastali Foglio: **49** Particella/e: **74-75**

Liberamente accessibile: **Sì**

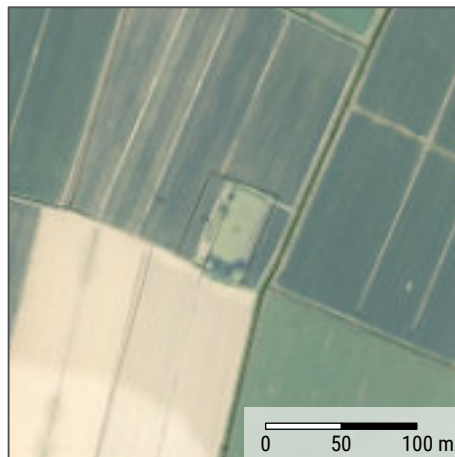

Localizzazione macero su ortofoto RER 2020 e mappa catastale

## Caratteristiche fisiche

Dimensioni vaso (m): **53 x 24** Superficie vaso (mq): **1272**

Tipologia di sponde: **Sassi, terreno inerbato**

Presenza di acqua al momento del rilevamento: **Sì**

Superficie occupata dall'acqua / superficie macero: **95 %**

## Presenze faunistiche

Specie rilevate:

**Rondine (abbeverata)**

## Vegetazione legnosa

Presente: **Sì** Copertura delle sponde: **10 %**

Specie rilevate: **Salice bianco, Gelso**

## Manufatti e/o rifiuti

Presenza manufatti: **No**

Presenza rifiuti: **No**

Tipologia manufatti / rifiuti:

-

## Vegetazione spondale / elofite

Presente: **Sì**

Specie rilevate: **Cannuccia di palude, Salcerella**

## Vegetazione acquatica / idrofite

Presente: **No**

Specie rilevate: -

## Fotografia del macero al momento del rilevamento



**VALORE  
AMBIENTALE**

**SUFFICIENTE**





Codice: **68**

Data rilevamento: **13/09/2021**

## Localizzazione

Indirizzo: **Via Gramsci**

Coordinate geografiche Lon: **11° 15' 04,25" E** Lat: **44° 36' 05,64" N**

Coordinate UTM32N X: **678654** Y: **4941156**

Dati catastali Foglio: **50** Particella/e: **11-12**

Liberamente accessibile: **Sì**



Localizzazione macero su ortofoto RER 2020 e mappa catastale

## Caratteristiche fisiche

Dimensioni invaso (m): **58 x 14** Superficie invaso (mq): **812**

Tipologia di sponde: **Terreno nudo e inerbito**

Presenza di acqua al momento del rilevamento: **Sì**

Superficie occupata dall'acqua / superficie macero: **80 %**

## Presenze faunistiche

Specie rilevate:

**Gheppio, Testuggine palustre esotica**

## Vegetazione legnosa

Presente: **Sì** Copertura delle sponde: **60 %**

Specie rilevate: **Olmo campestre, Pioppo ibrido**

## Manufatti e/o rifiuti

Presenza manufatti: **No**

Presenza rifiuti: **No**

Tipologia manufatti / rifiuti:

-

## Vegetazione spondale / elofite

Presente: **No**

Specie rilevate: -

## Vegetazione acquatica / idrofite

Presente: **No**

Specie rilevate: -

## Fotografia del macero al momento del rilevamento



**VALORE  
AMBIENTALE**

**SUFFICIENTE**



Monitoraggi ed elaborazione dati a cura di:



# Censimento dei maceri



Comune di Sala Bolognese

Codice: **69**

Data rilevamento: **09/09/2021**

## Localizzazione

Indirizzo: **Via Calanchi**

Coordinate geografiche Lon: **11° 15' 15,45" E** Lat: **44° 36' 08,94" N**

Coordinate UTM32N X: **678898** Y: **4941265**

Dati catastali Foglio: **50** Particella/e: **16**

Liberamente accessibile: **Sì**

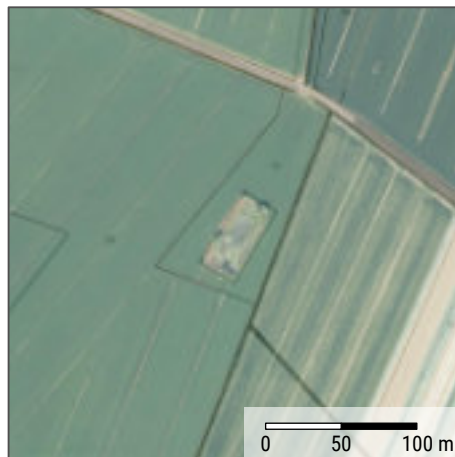

Localizzazione macero su ortofoto RER 2020 e mappa catastale

## Caratteristiche fisiche

Dimensioni invaso (m): **47 x 20** Superficie invaso (mq): **940**

Tipologia di sponde: **Sassi**

Presenza di acqua al momento del rilevamento: **No**

Superficie occupata dall'acqua / superficie macero: **0 %**

## Presenze faunistiche

Specie rilevate:

-

## Vegetazione legnosa

Presente: **Sì** Copertura delle sponde: **5 %**

Specie rilevate: **Salice bianco, Mirabolano, Farnia**

## Manufatti e/o rifiuti

Presenza manufatti: **No**

Presenza rifiuti: **No**

Tipologia manufatti / rifiuti:

-

## Vegetazione spondale / elofite

Presente: **Sì**

Specie rilevate: **Forbicina, Carice**

## Vegetazione acquatica / idrofite

Presente: **No**

Specie rilevate: -

## Fotografia del macero al momento del rilevamento



**VALORE  
AMBIENTALE**

**SUFFICIENTE**



Monitoraggi ed elaborazione dati a cura di:





# Censimento dei maceri



Comune di Sala Bolognese

Codice: **70**

Data rilevamento: **09/09/2021**

## Localizzazione

Indirizzo: **Via Calanchi, 2**

Coordinate geografiche Lon: **11° 15' 26,24" E** Lat: **44° 36' 04,49" N**

Coordinate UTM32N X: **679139** Y: **4941134**

Dati catastali Foglio: **50** Particella/e: **19**

Liberamente accessibile: **No**

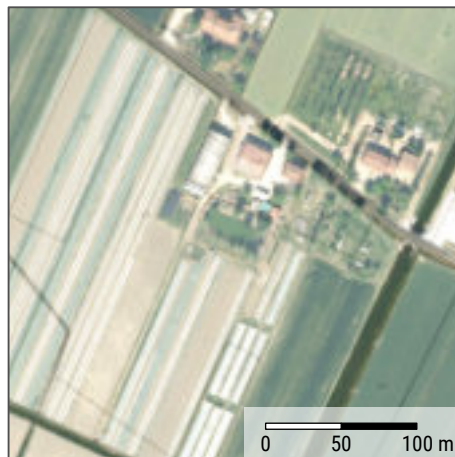

Localizzazione macero su ortofoto RER 2020 e mappa catastale

## Caratteristiche fisiche

Dimensioni invaso (m): **35 x 17** Superficie invaso (mq): **595**

Tipologia di sponde: **N/D**

Presenza di acqua al momento del rilevamento: **N/D**

Superficie occupata dall'acqua / superficie macero: %

## Presenze faunistiche

Specie rilevate:

**N/D**

## Vegetazione legnosa

Presente: **Sì** Copertura delle sponde: **40 %**

Specie rilevate: **N/D**

## Manufatti e/o rifiuti

Presenza manufatti: **N/D**

Presenza rifiuti: **N/D**

Tipologia manufatti / rifiuti:

## Vegetazione spondale / elofite

Presente: **N/D**

Specie rilevate:

## Vegetazione acquatica / idrofite

Presente: **No**

Specie rilevate:

## Fotografia del macero al momento del rilevamento

**VALORE  
AMBIENTALE**

**N/D**



Monitoraggi ed elaborazione dati a cura di:



Codice: **71**

Data rilevamento: **13/09/2021**

## Localizzazione

Indirizzo: **Via Cavaroncello**

Coordinate geografiche Lon: **11° 15' 03,91" E** Lat: **44° 36' 02,74" N**

Coordinate UTM32N X: **678648** Y: **4941067**

Dati catastali Foglio: **50** Particella/e: **42-43**

Liberamente accessibile: **Sì**



Localizzazione macero su ortofoto RER 2020 e mappa catastale

## Caratteristiche fisiche

Dimensioni invaso (m): **34 x 17** Superficie invaso (mq): **578**

Tipologia di sponde: **Terreno nudo e inerbito**

Presenza di acqua al momento del rilevamento: **No**

Superficie occupata dall'acqua / superficie macero: **0 %**

## Presenze faunistiche

Specie rilevate:

-

## Vegetazione legnosa

Presente: **Sì** Copertura delle sponde: **20 %**

Specie rilevate: **Pioppo ibrido**

## Manufatti e/o rifiuti

Presenza manufatti: **No**

Presenza rifiuti: **No**

Tipologia manufatti / rifiuti:

-

## Vegetazione spondale / elofite

Presente: **Sì**

Specie rilevate: **Forbicina**

## Vegetazione acquatica / idrofite

Presente: **No**

Specie rilevate: -

## Fotografia del macero al momento del rilevamento



**VALORE  
AMBIENTALE**

**SCARSO**







Codice: **72**

Data rilevamento: **23/08/2021**

## Localizzazione

Indirizzo: **Via Saletta, 2**

Coordinate geografiche Lon: **11° 13' 57,20" E** Lat: **44° 35' 38,60" N**

Coordinate UTM32N X: **677198** Y: **4940281**

Dati catastali Foglio: **52** Particella/e: **268-272**

Liberamente accessibile: **Sì**

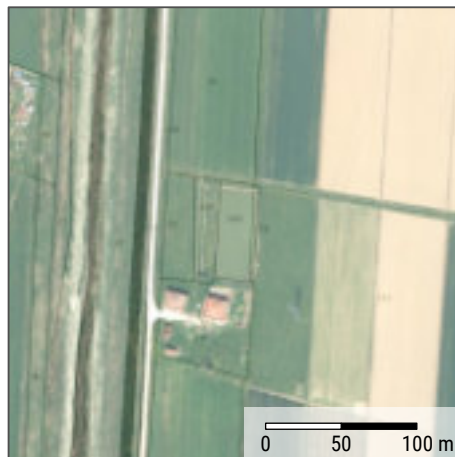

Localizzazione macero su ortofoto RER 2020 e mappa catastale

## Caratteristiche fisiche

Dimensioni invaso (m): **60 x 26** Superficie invaso (mq): **1560**

Tipologia di sponde: **Terreno inerbato**

Presenza di acqua al momento del rilevamento: **Sì**

Superficie occupata dall'acqua / superficie macero: **95 %**

## Presenze faunistiche

Specie rilevate:

-

## Vegetazione legnosa

Presente: **No** Copertura delle sponde: **0 %**

Specie rilevate: -

## Manufatti e/o rifiuti

Presenza manufatti: **No**

Presenza rifiuti: **No**

Tipologia manufatti / rifiuti:

-

## Vegetazione spondale / elofite

Presente: **Sì**

Specie rilevate: **Erba sega**

## Vegetazione acquatica / idrofite

Presente: **No**

Specie rilevate: -

## Fotografia del macero al momento del rilevamento



**VALORE  
AMBIENTALE**

**SCARSO**





Codice: **73**

Data rilevamento: **28/06/2022**

## Localizzazione

Indirizzo: **Via Gramsci**

Coordinate geografiche Lon: **11° 14' 38,74" E** Lat: **44° 35' 48,97" N**

Coordinate UTM32N X: **678105** Y: **4940626**

Dati catastali Foglio: **53** Particella/e: **201**

Liberamente accessibile: **Sì**



Localizzazione macero su ortofoto RER 2020 e mappa catastale

## Caratteristiche fisiche

Dimensioni invaso (m): **38 x 19** Superficie invaso (mq): **722**

Tipologia di sponde: **Lastre cemento**

Presenza di acqua al momento del rilevamento: **Sì**

Superficie occupata dall'acqua / superficie macero: **100 %**

## Vegetazione legnosa

Presente: **Sì** Copertura delle sponde: **20 %**

Specie rilevate: **Salice bianco**

## Presenze faunistiche

Specie rilevate:

**Gallinella d'acqua**

## Vegetazione spondale / elofite

Presente: **Sì**

Specie rilevate: **Cannuccia di palude, Zigolo**

## Manufatti e/o rifiuti

Presenza manufatti: **Sì**

Presenza rifiuti: **No**

Tipologia manufatti / rifiuti:

**Pozzo con pompa irrigazione**

## Vegetazione acquatica / idrofite

Presente: **No**

Specie rilevate: -

## Fotografia del macero al momento del rilevamento



**VALORE  
AMBIENTALE**

**SUFFICIENTE**





Codice: **74**

Data rilevamento: **23/06/2022**

## Localizzazione

Indirizzo: **Via Gramsci, 241**

Coordinate geografiche Lon: **11° 14' 55,49" E** Lat: **44° 35' 24,03" N**

Coordinate UTM32N X: **678496** Y: **4939867**

Dati catastali Foglio: **53** Particella/e: **80-222**

Liberamente accessibile: **No**

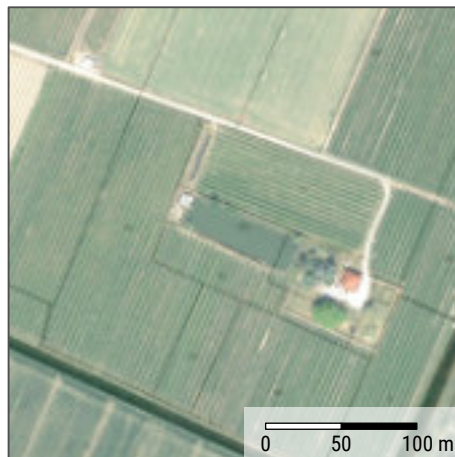

Localizzazione macero su ortofoto RER 2020 e mappa catastale

## Caratteristiche fisiche

Dimensioni invaso (m): **79 x 23** Superficie invaso (mq): **1817**

Tipologia di sponde: **Terreno nudo**

Presenza di acqua al momento del rilevamento: **Sì**

Superficie occupata dall'acqua / superficie macero: **100 %**

## Presenze faunistiche

Specie rilevate:

**Gallinella d'acqua, Nutria, Carassio**

## Vegetazione legnosa

Presente: **Sì** Copertura delle sponde: **15 %**

Specie rilevate: **Salice bianco, Farnia**

## Manufatti e/o rifiuti

Presenza manufatti: **Sì**

Presenza rifiuti: **No**

Tipologia manufatti / rifiuti:

**Recinzione, pompa irrigazione**

## Vegetazione spondale / elofite

Presente: **No**

Specie rilevate: -

## Vegetazione acquatica / idrofite

Presente: **No**

Specie rilevate: -

## Fotografia del macero al momento del rilevamento



**VALORE  
AMBIENTALE**

**SCARSO**



Monitoraggi ed elaborazione dati a cura di:



# Censimento dei maceri



Comune di Sala Bolognese

Codice: **75**

Data rilevamento: **23/06/2022**

## Localizzazione

Indirizzo: **Via Europa**

Coordinate geografiche Lon: **11° 15' 01,28" E** Lat: **44° 35' 19,04" N**

Coordinate UTM32N X: **378628** Y: **4939717**

Dati catastali Foglio: **55** Particella/e: **7**

Liberamente accessibile: **Sì**

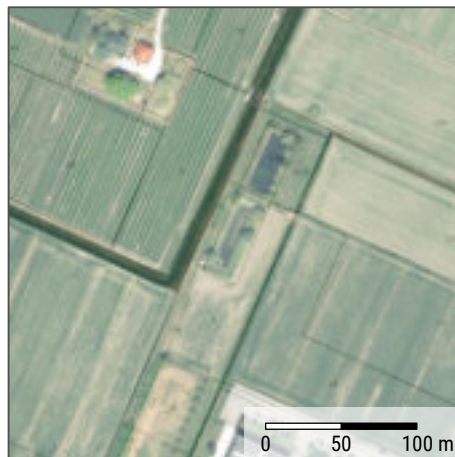

Localizzazione macero su ortofoto RER 2020 e mappa catastale

## Caratteristiche fisiche

Dimensioni invaso (m): **48 x 14** Superficie invaso (mq): **672**

Tipologia di sponde: **Mattoni, terreno nudo**

Presenza di acqua al momento del rilevamento: **Sì**

Superficie occupata dall'acqua / superficie macero: **95 %**

## Presenze faunistiche

Specie rilevate:

**Germano reale, Nutria**

## Vegetazione legnosa

Presente: **Sì** Copertura delle sponde: **40 %**

Specie rilevate: **Salice bianco, Bambù, Pioppo cipressino, Sambuco nero**

## Manufatti e/o rifiuti

Presenza manufatti: **No**

Presenza rifiuti: **No**

Tipologia manufatti / rifiuti:

## Vegetazione spondale / elofite

Presente: **Sì**

Specie rilevate: **Forbicina**

## Vegetazione acquatica / idrofite

Presente: **No**

Specie rilevate: -

## Fotografia del macero al momento del rilevamento



**VALORE  
AMBIENTALE**

**SCARSO**



Monitoraggi ed elaborazione dati a cura di:





# Censimento dei maceri



Comune di Sala Bolognese

Codice: **76**

Data rilevamento: **23/06/2022**

## Localizzazione

Indirizzo: **Via Europa**

Coordinate geografiche Lon: **11° 15' 02,37" E** Lat: **44° 35' 20,53" N**

Coordinate UTM32N X: **678650** Y: **4939763**

Dati catastali Foglio: **55** Particella/e: **116**

Liberamente accessibile: **Sì**

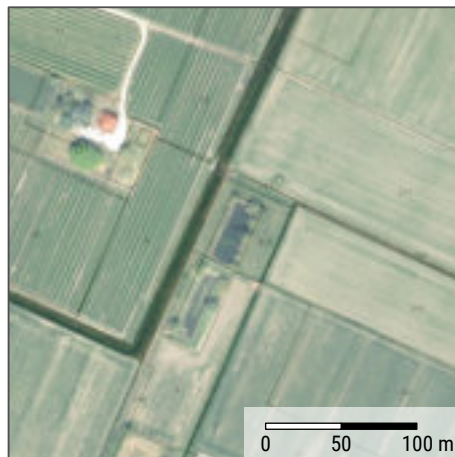

Localizzazione macero su ortofoto RER 2020 e mappa catastale

## Caratteristiche fisiche

Dimensioni invaso (m): **43 x 17** Superficie invaso (mq): **731**

Tipologia di sponde: **Mattoni, lastre cemento**

Presenza di acqua al momento del rilevamento: **Sì**

Superficie occupata dall'acqua / superficie macero: **100 %**

## Presenze faunistiche

Specie rilevate:

**Gallinella d'acqua, Nutria**

## Vegetazione legnosa

Presente: **Sì** Copertura delle sponde: **15 %**

Specie rilevate: **Salice bianco, Salice piangente, Noce comune, Olmo campestre, Vite**

## Manufatti e/o rifiuti

Presenza manufatti: **No**

Presenza rifiuti: **Sì**

Tipologia manufatti / rifiuti:  
**Cassette frutta in plastica**

## Vegetazione spondale / elofite

Presente: **Sì**

Specie rilevate: **Cannuccia di palude, Erba sega**

## Vegetazione acquatica / idrofite

Presente: **No**

Specie rilevate: **N/D**

## Fotografia del macero al momento del rilevamento



**VALORE  
AMBIENTALE**

**SUFFICIENTE**



Monitoraggi ed elaborazione dati a cura di:





# Censimento dei maceri



Comune di Sala Bolognese

Codice: **77**

Data rilevamento: **23/06/2022**

## Localizzazione

Indirizzo: **Via Stelloni Ponente**

Coordinate geografiche Lon: **11° 15' 39,53" E** Lat: **44° 35' 08,47" N**

Coordinate UTM32N X: **679480** Y: **4939414**

Dati catastali Foglio: **56** Particella/e: **16-20-21**

Liberamente accessibile: **Sì**

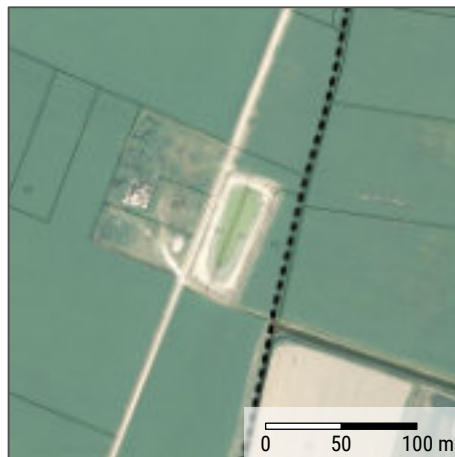

Localizzazione macero su ortofoto RER 2020 e mappa catastale

## Caratteristiche fisiche

Dimensioni invaso (m): **73 x 27** Superficie invaso (mq): **1971**

Tipologia di sponde: **Terreno nudo e inerbito**

Presenza di acqua al momento del rilevamento: **No**

Superficie occupata dall'acqua / superficie macero: **0 %**

## Presenze faunistiche

Specie rilevate:

-

## Vegetazione legnosa

Presente: **Sì** Copertura delle sponde: **100 %**

Specie rilevate: **Pioppo bianco, Salice bianco, Salice rosso**

## Manufatti e/o rifiuti

Presenza manufatti: **Sì**

Presenza rifiuti: **No**

Tipologia manufatti / rifiuti:  
**Palo metallico**

## Vegetazione spondale / elofite

Presente: **No**

Specie rilevate: -

## Vegetazione acquatica / idrofite

Presente: **No**

Specie rilevate: -

## Fotografia del macero al momento del rilevamento



**VALORE  
AMBIENTALE**

**SCARSO**



Monitoraggi ed elaborazione dati a cura di:





Codice: **78**

Data rilevamento: **23/08/2021**

## Localizzazione

Indirizzo: **Via Stelloni Ponente**

Coordinate geografiche Lon: **11° 14' 16,47" E** Lat: **44° 34' 59,23" N**

Coordinate UTM32N X: **677656** Y: **4939078**

Dati catastali Foglio: **57A** Particella/e: **32**

Liberamente accessibile: **No**



Localizzazione macero su ortofoto RER 2020 e mappa catastale

## Caratteristiche fisiche

Dimensioni invaso (m): **47 x 16** Superficie invaso (mq): **752**

Tipologia di sponde: **N/D**

Presenza di acqua al momento del rilevamento: **N/D**

Superficie occupata dall'acqua / superficie macero: %

## Presenze faunistiche

Specie rilevate:

**N/D**

## Vegetazione legnosa

Presente: **Sì** Copertura delle sponde: **60 %**

Specie rilevate: **N/D**

## Manufatti e/o rifiuti

Presenza manufatti: **N/D**

Presenza rifiuti: **N/D**

Tipologia manufatti / rifiuti:

## Vegetazione spondale / elofite

Presente: **N/D**

Specie rilevate:

## Vegetazione acquatica / idrofite

Presente: **No**

Specie rilevate:

## Fotografia del macero al momento del rilevamento

**VALORE  
AMBIENTALE**

**N/D**





Codice: **79**

Data rilevamento: **23/08/2021**

## Localizzazione

Indirizzo: **Via Saletta**

Coordinate geografiche Lon: **11° 13' 57,64" E** Lat: **44° 35' 29,03" N**

Coordinate UTM32N X: **677216** Y: **4939986**

Dati catastali Foglio: **57B** Particella/e: **9**

Liberamente accessibile: **Sì**

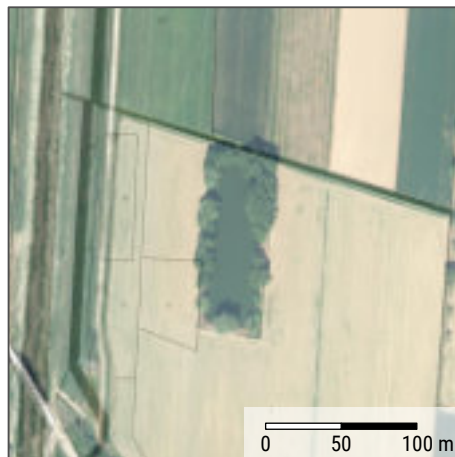

Localizzazione macero su ortofoto RER 2020 e mappa catastale

## Caratteristiche fisiche

Dimensioni invaso (m): **106 x 35** Superficie invaso (mq): **3710**

Tipologia di sponde: **Sassi, terreno nudo**

Presenza di acqua al momento del rilevamento: **Sì**

Superficie occupata dall'acqua / superficie macero: **70 %**

## Presenze faunistiche

Specie rilevate:

**Germano reale**

## Vegetazione legnosa

Presente: **Sì** Copertura delle sponde: **80 %**

Specie rilevate: **Pioppo nero, Salice bianco, Acero campestre, Farnia**

## Manufatti e/o rifiuti

Presenza manufatti: **No**

Presenza rifiuti: **No**

Tipologia manufatti / rifiuti:

-

## Vegetazione spondale / elofite

Presente: **Sì**

Specie rilevate: **Cannuccia di palude, Canna comune, Canapa acquatica**

## Vegetazione acquatica / idrofite

Presente: **No**

Specie rilevate: -

## Fotografia del macero al momento del rilevamento



**VALORE  
AMBIENTALE**

**BUONO**



Monitoraggi ed elaborazione dati a cura di:





# Censimento dei maceri



Comune di Sala Bolognese

Codice: **80**

Data rilevamento: **23/08/2021**

## Localizzazione

Indirizzo: **Via Saletta**

Coordinate geografiche Lon: **11° 13' 55,73" E** Lat: **44° 35' 18,53" N**

Coordinate UTM32N X: **677183** Y: **4939661**

Dati catastali Foglio: **57B** Particella/e: **16**

Liberamente accessibile: **Sì**

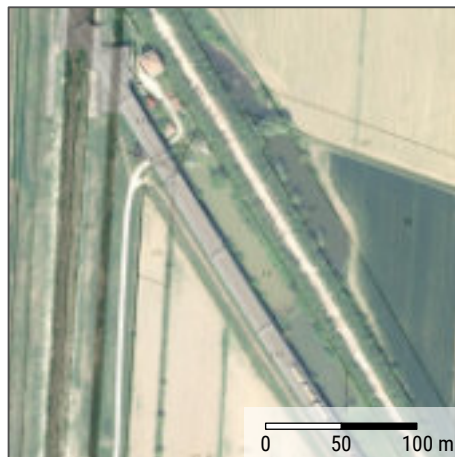

Localizzazione macero su ortofoto RER 2020 e mappa catastale

## Caratteristiche fisiche

Dimensioni invaso (m): **113 x 19** Superficie invaso (mq): **2147**

Tipologia di sponde: **Terreno nudo**

Presenza di acqua al momento del rilevamento: **Sì**

Superficie occupata dall'acqua / superficie macero: **95 %**

## Presenze faunistiche

Specie rilevate:

**Airone cenerino, Nitticora, Germano reale**

## Vegetazione legnosa

Presente: **Sì** Copertura delle sponde: **80 %**

Specie rilevate: **Olmo campestre, Indaco bastardo, Sanguinello, Nocciolo, Robinia, Sambuco, Rovo**

## Manufatti e/o rifiuti

Presenza manufatti: **No**

Presenza rifiuti: **No**

Tipologia manufatti / rifiuti:

-

## Vegetazione spondale / elofite

Presente: **Sì**

Specie rilevate: **Erba sega**

## Vegetazione acquatica / idrofite

Presente: **No**

Specie rilevate: -

## Fotografia del macero al momento del rilevamento



**VALORE  
AMBIENTALE**

**SUFFICIENTE**



Monitoraggi ed elaborazione dati a cura di:



# Censimento dei maceri



Comune di Sala Bolognese

Codice: **81**

Data rilevamento: **23/08/2021**

## Localizzazione

Indirizzo: **Via Saletta**

Coordinate geografiche Lon: **11° 13' 58,00" E** Lat: **44° 35' 15,85" N**

Coordinate UTM32N X: **677235** Y: **4939580**

Dati catastali Foglio: **57B** Particella/e: **16-231**

Liberamente accessibile: **No**

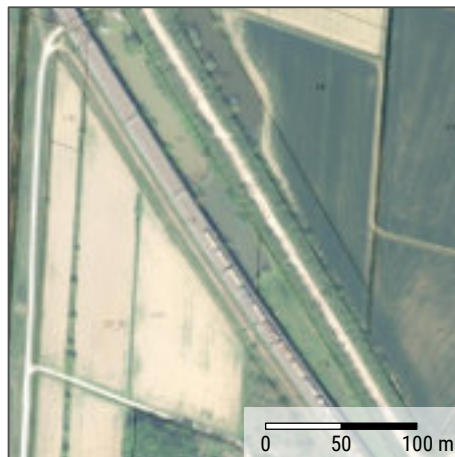

Localizzazione macero su ortofoto RER 2020 e mappa catastale

## Caratteristiche fisiche

Dimensioni invaso (m): **68 x 18** Superficie invaso (mq): **1224**

Tipologia di sponde: **Sassi, terreno nudo**

Presenza di acqua al momento del rilevamento: **Sì**

Superficie occupata dall'acqua / superficie macero: **95 %**

## Presenze faunistiche

Specie rilevate:

-

## Vegetazione legnosa

Presente: **Sì** Copertura delle sponde: **80 %**

Specie rilevate: **Olmo campestre, Indaco bastardo, Pioppo bianco, Salice bianco, Sanguinello, Robinia, Sambuco nero, Rovo**

## Manufatti e/o rifiuti

Presenza manufatti: **No**

Presenza rifiuti: **No**

Tipologia manufatti / rifiuti:

-

## Vegetazione spondale / elofite

Presente: **Sì**

Specie rilevate: **Erba sega**

## Vegetazione acquatica / idrofite

Presente: **No**

Specie rilevate: -

## Fotografia del macero al momento del rilevamento



**VALORE  
AMBIENTALE**

**SUFFICIENTE**



Monitoraggi ed elaborazione dati a cura di:





Codice: **82**

Data rilevamento: **23/08/2021**

## Localizzazione

Indirizzo: **Via Saletta**

Coordinate geografiche Lon: **11° 13' 57,84" E** Lat: **44° 35' 19,42" N**

Coordinate UTM32N X: **677229** Y: **4939690**

Dati catastali Foglio: **57B** Particella/e: **17**

Liberamente accessibile: **Sì**

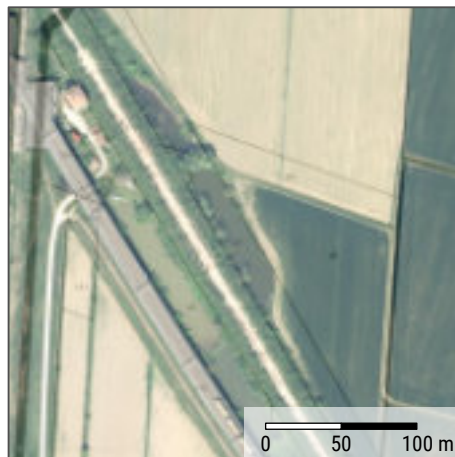

Localizzazione macero su ortofoto RER 2020 e mappa catastale

## Caratteristiche fisiche

Dimensioni vaso (m): **95 x 18** Superficie vaso (mq): **1710**

Tipologia di sponde: **Terreno inerbato**

Presenza di acqua al momento del rilevamento: **Sì**

Superficie occupata dall'acqua / superficie macero: **1 %**

## Presenze faunistiche

Specie rilevate:

**Testuggine palustre esotica**

## Vegetazione legnosa

Presente: **Sì** Copertura delle sponde: **70 %**

Specie rilevate: **Salice bianco, Robinia, Pioppo bianco, Sanguinello**

## Manufatti e/o rifiuti

Presenza manufatti: **No**

Presenza rifiuti: **No**

Tipologia manufatti / rifiuti:

-

## Vegetazione spondale / elofite

Presente: **Sì**

Specie rilevate: **Cannuccia di paluda, Erba sega, Canapa acquatica**

## Vegetazione acquatica / idrofite

Presente: **No**

Specie rilevate: -

## Fotografia del macero al momento del rilevamento



**VALORE  
AMBIENTALE**

**BUONO**



Monitoraggi ed elaborazione dati a cura di:



# Censimento dei maceri



Comune di Sala Bolognese

Codice: **83**

Data rilevamento: **23/08/2021**

## Localizzazione

Indirizzo: **Via Saletta**

Coordinate geografiche Lon: **11° 13' 55,42" E** Lat: **44° 35' 22,21" N**

Coordinate UTM32N X: **677173** Y: **4939774**

Dati catastali Foglio: **57B** Particella/e: **83**

Liberamente accessibile: **Sì**



Localizzazione macero su ortofoto RER 2020 e mappa catastale

## Caratteristiche fisiche

Dimensioni invaso (m): **60 x 14** Superficie invaso (mq): **840**

Tipologia di sponde: **Terreno inerbato**

Presenza di acqua al momento del rilevamento: **No**

Superficie occupata dall'acqua / superficie macero: **0 %**

## Presenze faunistiche

Specie rilevate:

-

## Vegetazione legnosa

Presente: **Sì** Copertura delle sponde: **70 %**

Specie rilevate: **Salice bianco, Robinia, Pioppo bianco, Olmo campestre, Sanguinello**

## Manufatti e/o rifiuti

Presenza manufatti: **No**

Presenza rifiuti: **No**

Tipologia manufatti / rifiuti:

-

## Vegetazione spondale / elofite

Presente: **Sì**

Specie rilevate: **Cannuccia di paluda, Erba sega, Salcerella**

## Vegetazione acquatica / idrofite

Presente: **No**

Specie rilevate: -

## Fotografia del macero al momento del rilevamento



**VALORE  
AMBIENTALE**

**BUONO**



Monitoraggi ed elaborazione dati a cura di: