

COMUNE DI SALA BOLOGNESE

AMBITO ARS_SB.II - PARTE NORD

VARIANTE AL POC
CON VALENZA DI PUA

AI SENSI DELLA DELIBERA DEL CONSIGLIO COMUNALE N. 57 DEL 30/09/2021

SPAZIO RISERVATO ALL'UFFICIO TECNICO

Proprietà: Eros Marangoni, Silvia Marangoni, Gilberto Tabarini, Silvana Vignoli, Gianfranco Gualandi, Giorgio Gualandi, Vega srl
Progettista e D.L.: Ing. Mirco FANTONI

STUDIO DI INGEGNERIA CIVILE

Ing. Mirco FANTONI, Ing. GIOVANNI MATTIOLI
Via Due Ponti, 11 - Argelato (Bo) - tel. 051.9637230 - E-mail: studio@famionattioli.it - Pcc: mirco.fantoni@ingpec.eu

TAVOLA	SEZIONI E PROFILI DI PROGETTO AGGIORNAMENTO	COLLABORATORI
3		
DATA	08/07/2022	14/12/2022
SCALA	SCALA : VARIA	

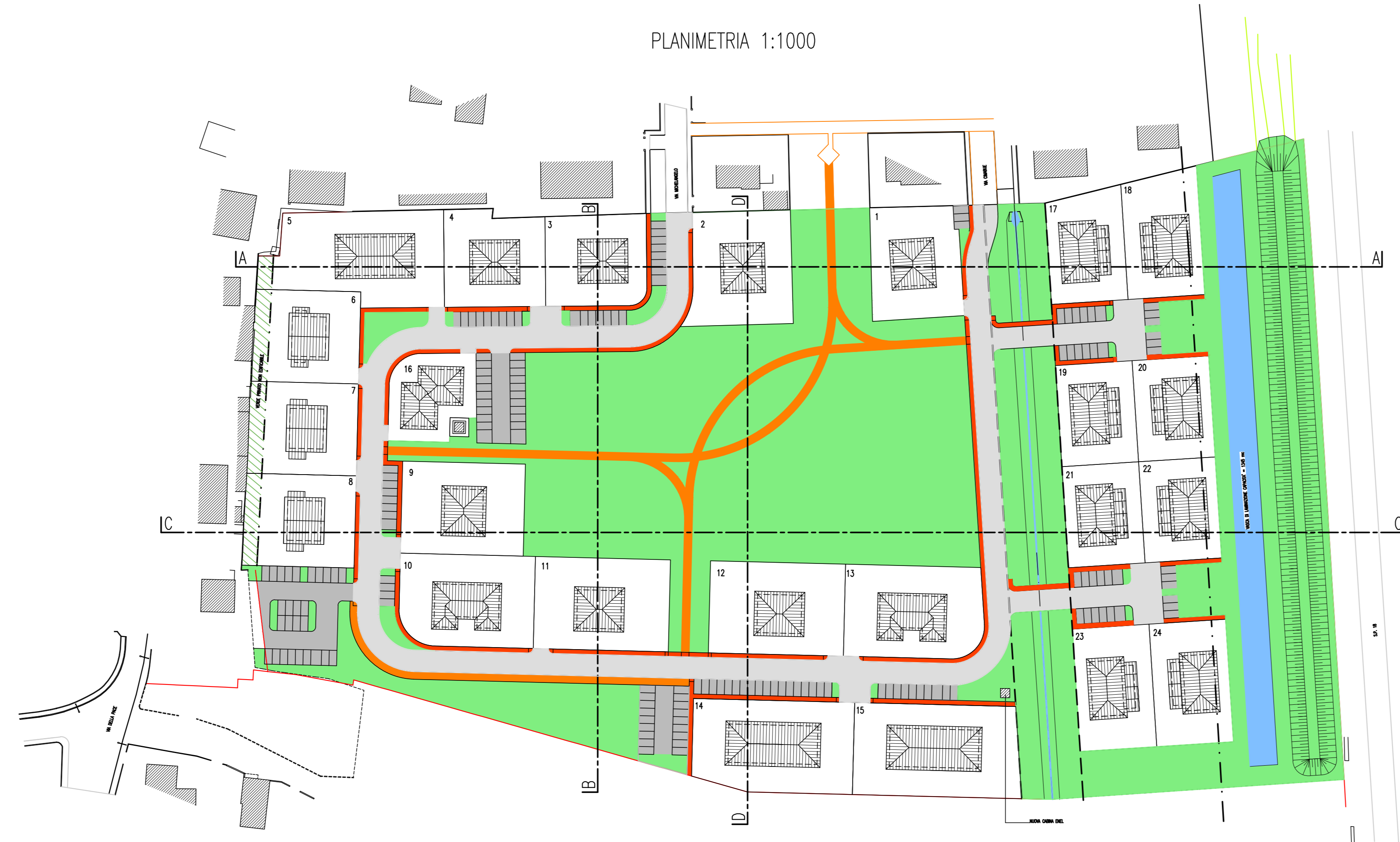
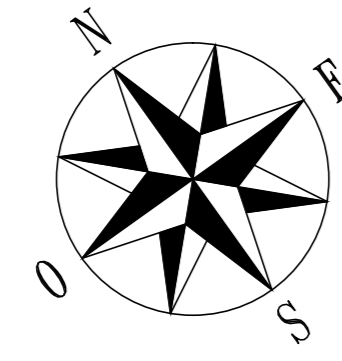

SEZIONE A-A 1:500

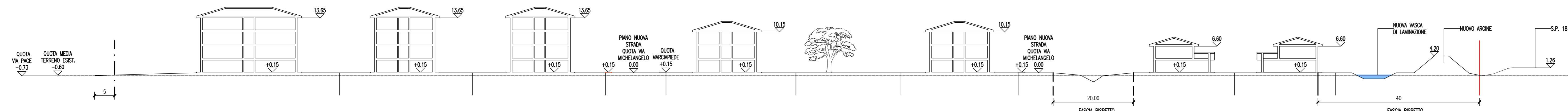

SEZIONE B-B 1:500

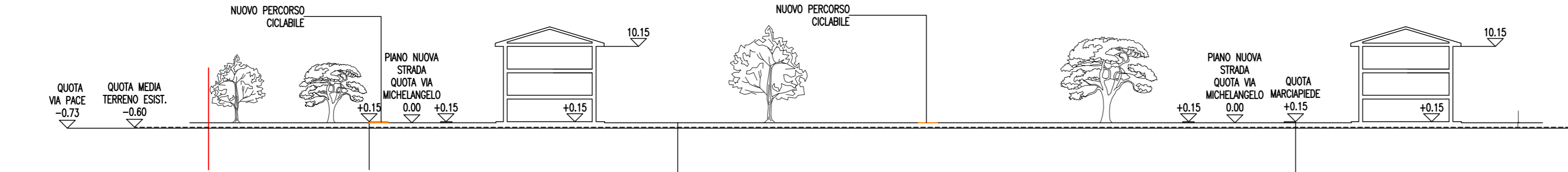

SEZIONE C-C 1:500

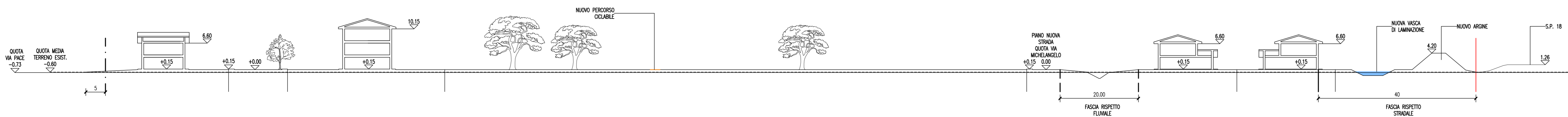

SEZIONE D-D 1:500

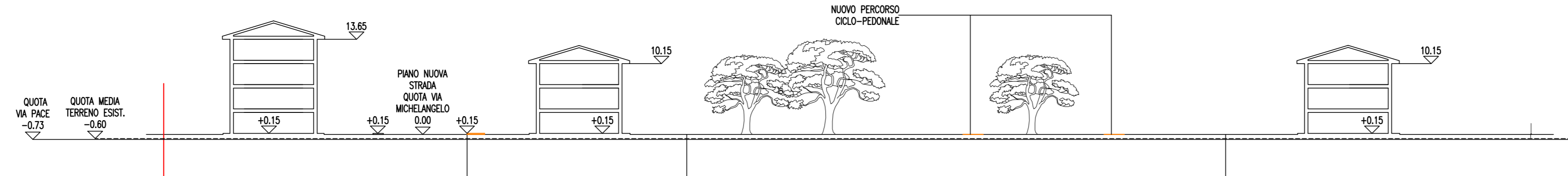

SCHEMA TIPOLOGIE EDILIZIE 1:250

